

CORTE TRANSVERSAL 9a - 9a

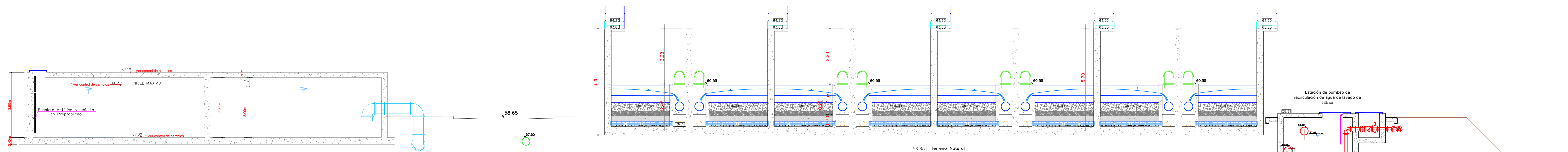

CORTE TRANSVERSAL 10 - 10

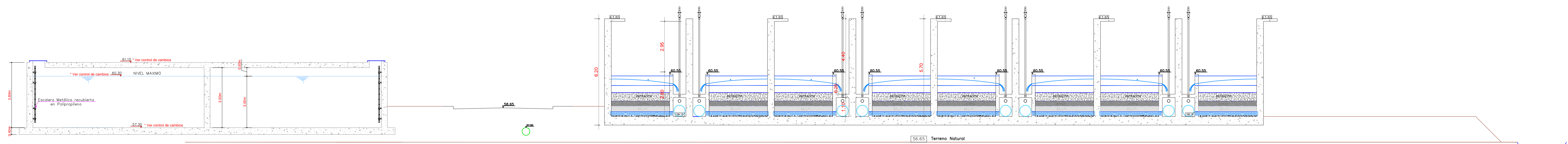

CORTE TRANSVERSAL 10a - 10a

**NOTA:**  
 La cota del vertedero de salida de agua filtrada fue modificada de 61.95m a 61.75 m. La cota del fondo del Tanque de Contacto fue modificada de 58.50 m a 58.30 m. La cota de las pasarelas sobre la Cámara de Contacto fue modificada de 62.65 m a 62.45 m. Estas modificaciones se atribuyen a lo indicado por el Ing. Carlos Solano Fajardo, de acuerdo a lo descrito como recomendación del MVCT mediante correo electrónico del 01 de Diciembre de 2016 a las 7:52 a.m. El Consultor y la Firma HIDROCONSULTORES S.A. no se hacen responsables de las implicaciones que generen estos cambios en el proyecto.



CONTRATANTE:

DIRECTOR CONSULTORIA:  
**ALFONSO ARRIETA PASTRANA**  
 INGENIERO CIVIL  
 MATRICULA 13202-16351 Bv.  
 REVISOR:  
**ALFONSO ARRIETA PASTRANA**  
 INGENIERO CIVIL  
 MATRICULA 13202-16351 Bv.

DISEÑO:  
**BENJAMIN ALVAREZ MARTINEZ**  
 INGENIERO CIVIL  
 MATRICULA 700 Bv.  
 DIBUJÓ:  
**LUIGI YEPES LEZAMA**  
 DELINEANTE DE ARQUITECTURA

PROYECTO:  
 AMPLIACIÓN CAPTACIÓN Y PRODUCCIÓN SISTEMA DE ACUEDUCTO REGIONAL ARJONA TURBACO

CONTIENE:  
 CORTES FILTROS

NOTA:

MODIFICACIONES:	
1.	
2.	
3.	
4.	
5.	
6.	
7.	

ESCALA: 1--100  
 CODIGO: CPPATSEIEBEG-CPT/D - 0009  
 NOMBRE DE ARCHIVO: CPPATSEIEBEG-CPT/D 09-18DWG  
 FECHA: NOVIEMBRE DEL 2016

TIPO: HID CORTES FILTROS  
 PLANO: HID 09 DE HID 18  
 PLANOS DE PROYECTO:  
 ACU. REGIONAL ARJONA TURBACO 00-15