

FACHADA LATERAL DERECHA

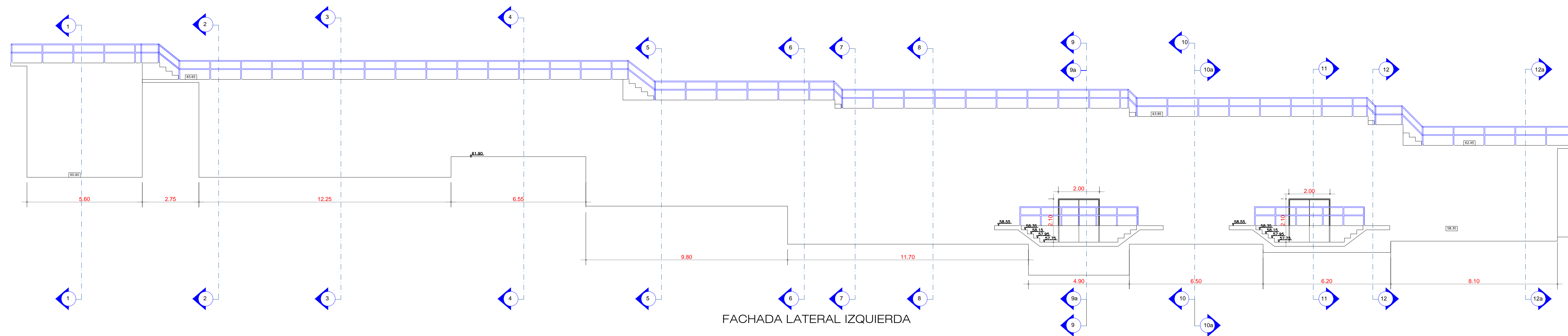

FACHADA LATERAL IZQUIERDA

NOTA:
 La cota del vertedero de salida de agua filtrada fue modificada de 61.95m a 61.75 m. La cota del fondo del Tanque de Contacto fue modificada de 58.50 m a 58.30 m. La cota de las pasarelas sobre la Cámara de Contacto fue modificada de 62.65 m a 62.45 m. Estas modificaciones se atribuyen a lo indicado por el Ing. Carlos Solano Fajardo, de acuerdo a lo descrito como recomendación del MVCT mediante correo electrónico del 01 de Diciembre de 2016 a las 7:52 a.m. El Consultor y la Firma HIDROCONSULTORES S.A. no se hacen responsables de las implicaciones que generen estos cambios en el proyecto.



CONTRATANTE:

DIRECTOR CONSULTORIA:
ALFONSO ARRIETA PASTRANA
 INGENIERO CIVIL
 MATRICULA 13202-16351 Bv.
 REVISO:
ALFONSO ARRIETA PASTRANA
 INGENIERO CIVIL
 MATRICULA 13202-16351 Bv.

DISEÑO:
BENJAMIN ALVAREZ MARTINEZ
 INGENIERO CIVIL
 MATRICULA 700 Bv.
 DIBUJÓ:
LUIGI YEPES LEZAMA
 DELINEANTE DE ARQUITECTURA

PROYECTO:
 AMPLIACIÓN CAPTACIÓN Y PRODUCCIÓN SISTEMA DE ACUEDUCTO REGIONAL ARJONA TURBACO

CONTIENE:
 FACHADAS

NOTA:

| MODIFICACIONES: | |
|-----------------|--|
| 1. | |
| 2. | |
| 3. | |
| 4. | |
| 5. | |
| 6. | |
| 7. | |

ESCALA: 1--100
 CODIGO: CPPAPATSEIEBEG-CPT/D-0002
 NOMBRE DE ARCHIVO: CPPAPATSEIEBEG-CPT/D 02-04DWG
 FECHA: NOVIEMBRE DEL 2016

TIPO: GEN FACHADA
 PLANO: GEN 04 DE GEN 06
 PLANOS DE PROYECTO:
 ACU. REGIONAL ARJONA TURBACO 00-11