

DETALLES DE ESCALERAS EN LAS GALERÍAS

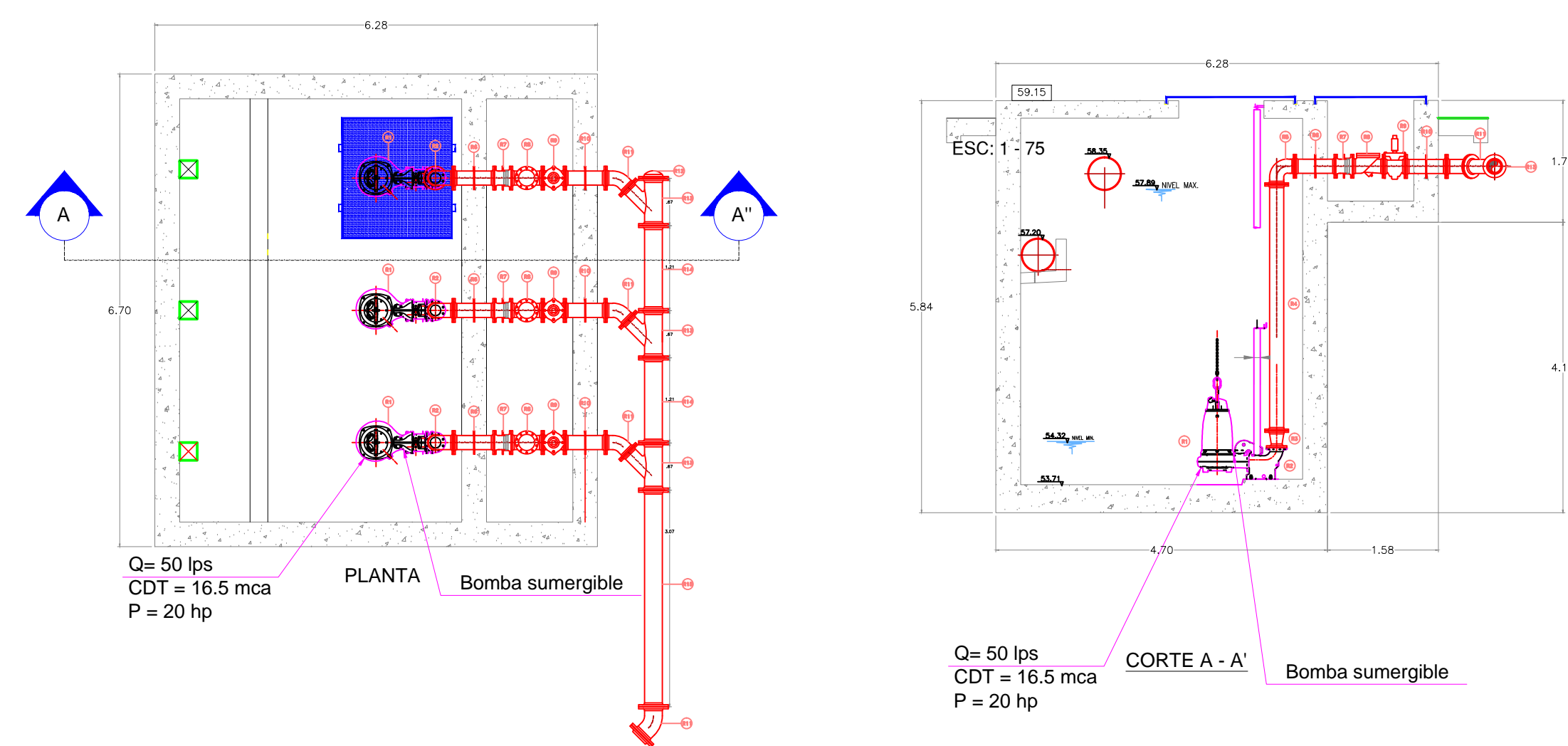

RECIRCULACIÓN LAVADO DE FILTROS

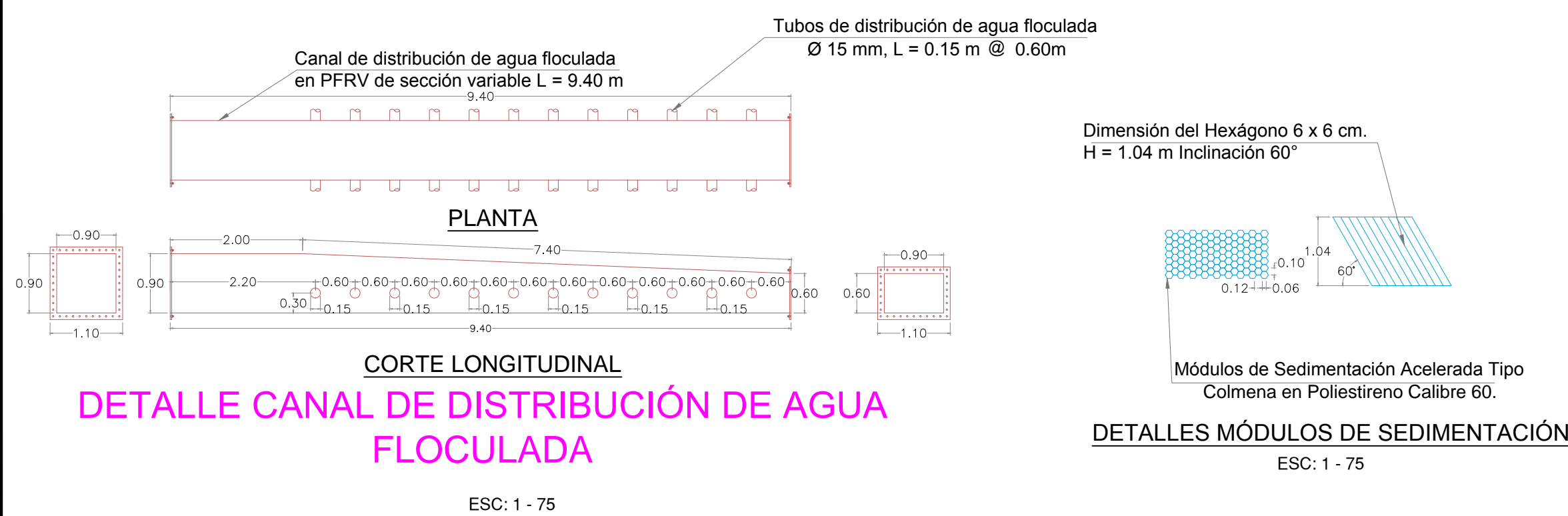

DETALLE CANAL DE DISTRIBUCIÓN DE AGUA FLOCULADA

DETALLES MÓDULOS DE SEDIMENTACIÓN

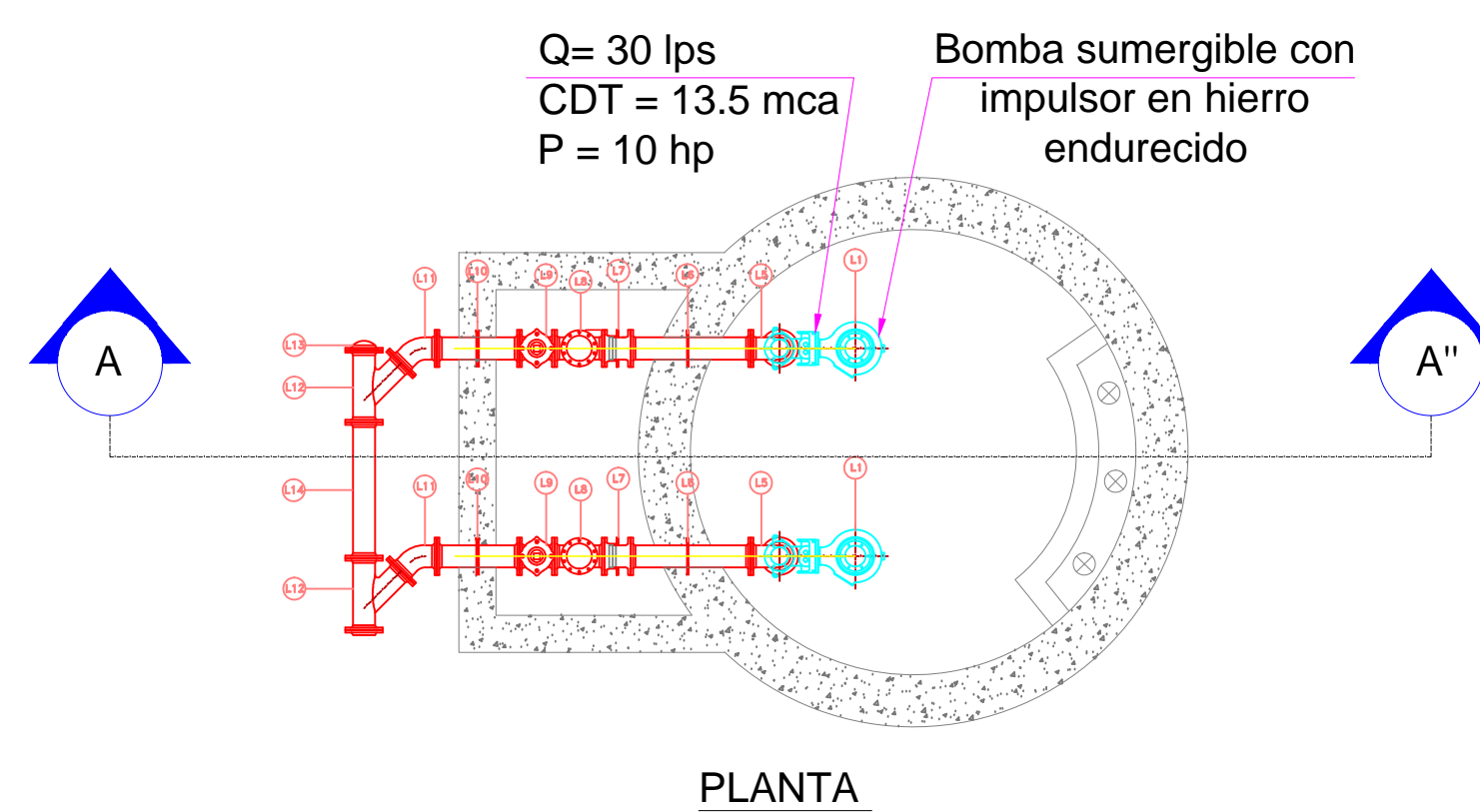

PLANTA

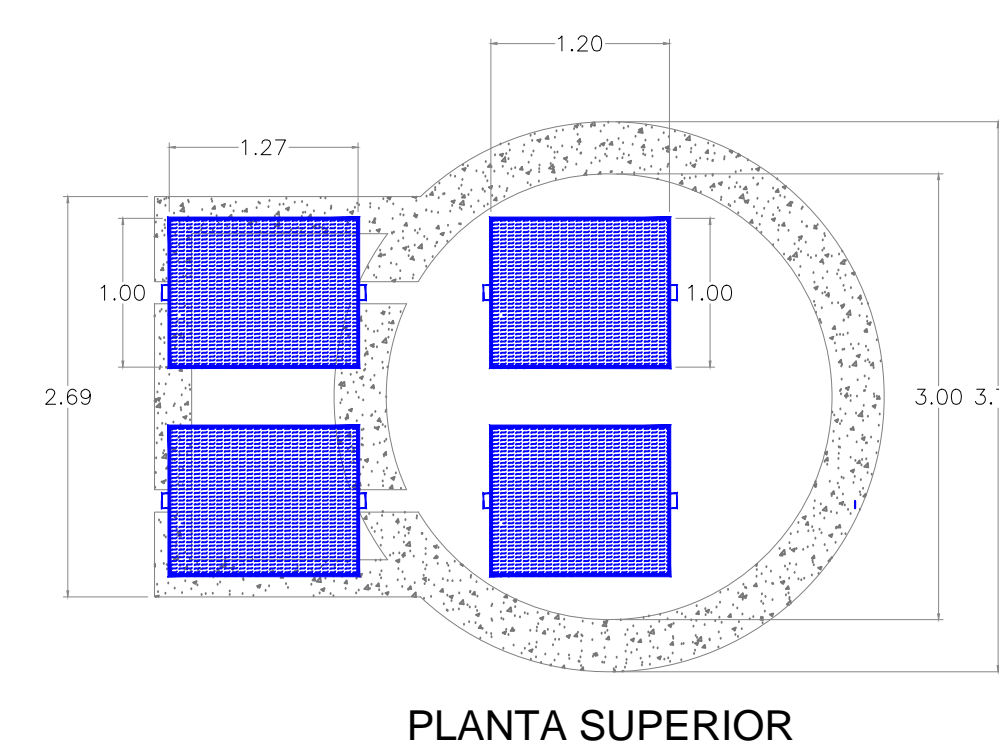

PLANTA SUPERIOR

ESTACION DE BOMBEO DE LODOS

ESC: 1 - 50

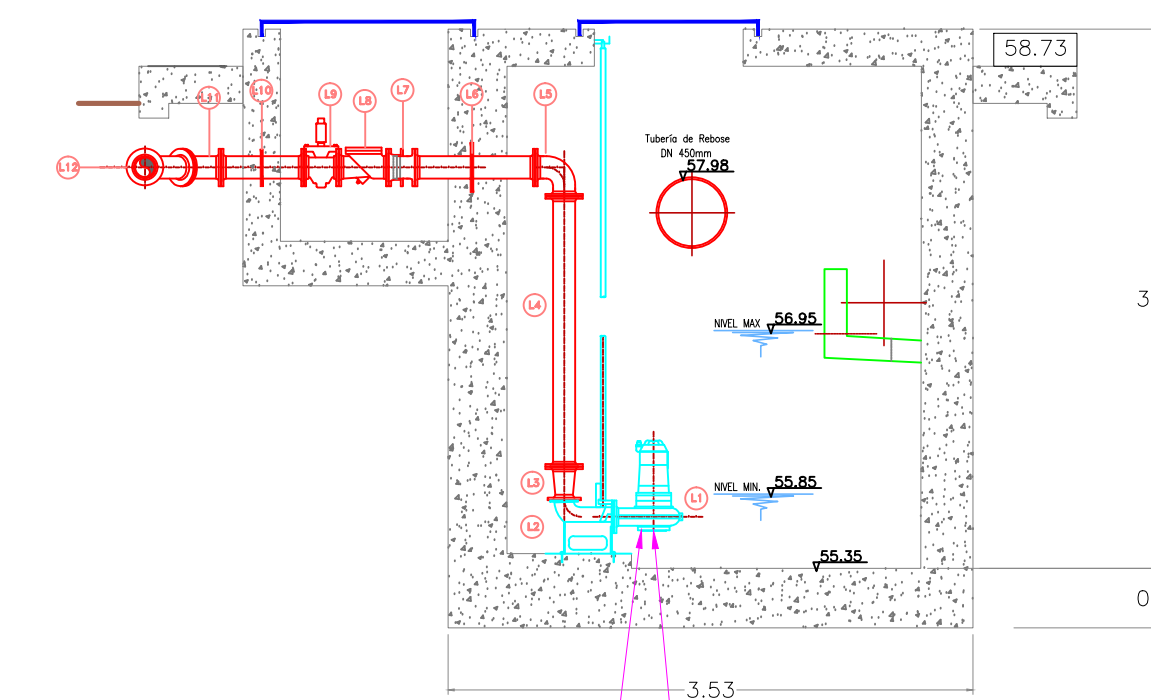

Q= 30 lps
CDT = 13.5 mca
P = 10 hp

Bomba sumergible con impulsor en hierro endurecido

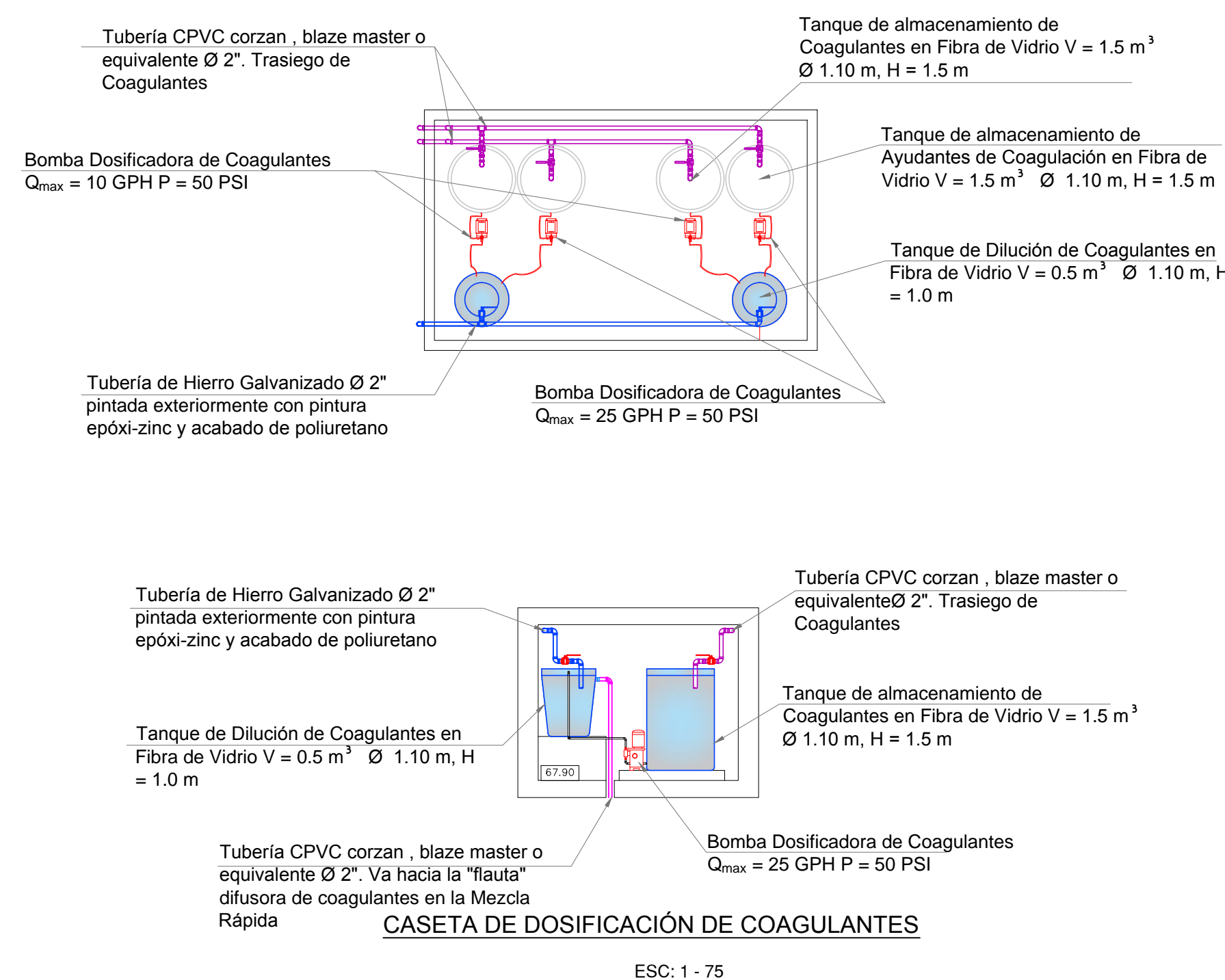

ESC: 1 - 75

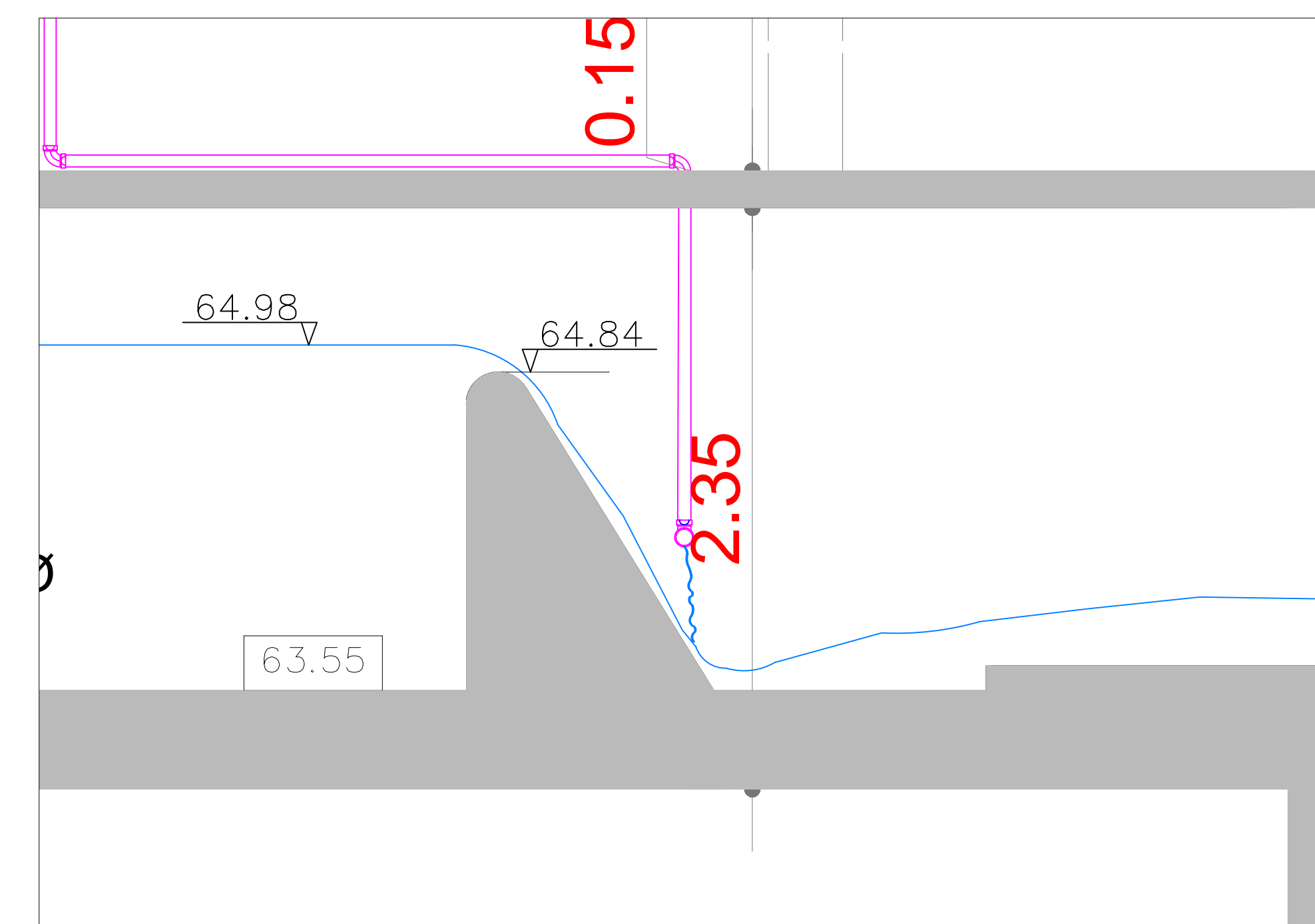

DETALLE VERTEDERO

ESC: 1 - 20

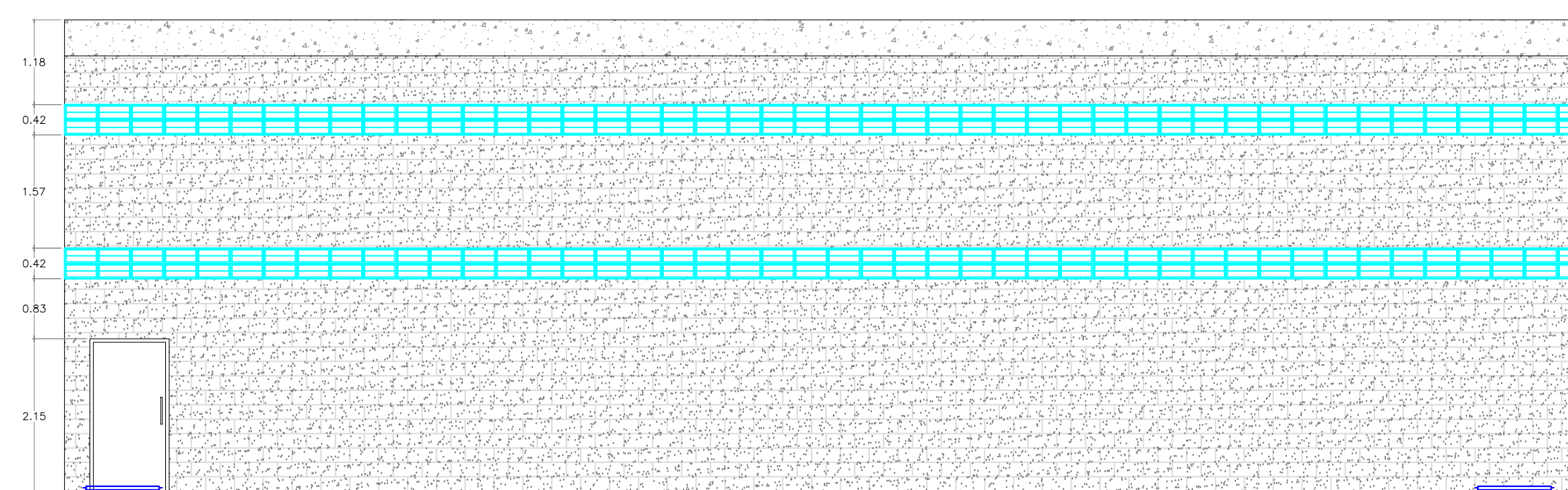

FACHADA BOMBAS TAQUE DE ALMACENAMIENTO

ESC: 1 - 75

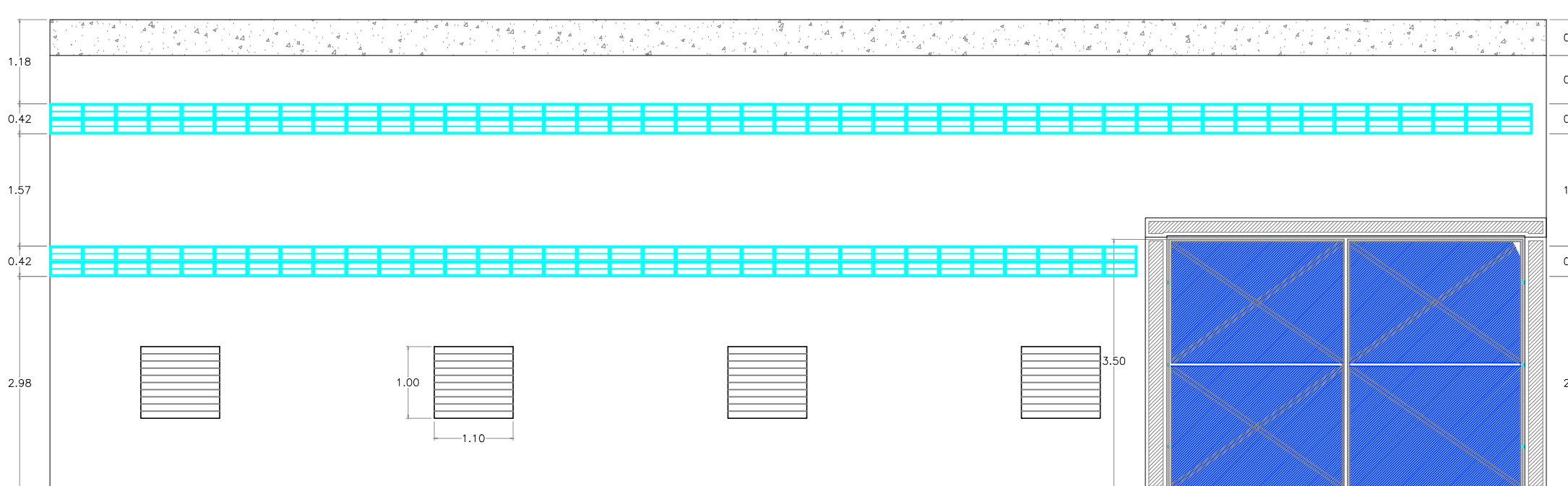

FACHADA BOMBAS TAQUE DE ALMACENAMIENTO

ESC: 1 - 75



CONTRATANTE:

DIRECTOR CONSULTORIA :
ALFONSO ARRIETA PASTRANA
INGENIERO CIVIL
MATRICULA 13202-16351 Bv.

REVISÓ :
ALFONSO ARRIETA PASTRANA
INGENIERO CIVIL
MATRICULA 13202-16351 Bv.

DISEÑO :
BENJAMIN ALVAREZ MARTINEZ
INGENIERO CIVIL
MATRICULA 700 Bv.

DIBUJÓ :
LUIGI YEPES LEZAMA
DELINEANTE DE ARQUITECTURA

PROYECTO :
AMPLIACIÓN CAPTACIÓN Y PRODUCCIÓN SISTEMA DE ACUEDUCTO REGIONAL ARJONA TURBACO

CONTIENE :
DETALLES

NOTA:

MODIFICACIONES :	
1.	
2.	
3.	
4.	
5.	
6.	
7.	

ESCALA :
INDICADAS

CODIGO :
CPPAPATSEIEBEG-CPT/D - 0013

NOMBRE DE ARCHIVO :
CPPAPATSEIEBEG-CPT/D 13 - 18DWG

FECHA :
NOVIEMBRE DEL 2016

TIPO :
HID
DETALES

PLANO :
HID 13
DE
HID 18

PLANOS DE PROYECTO :
ACU. REGIONAL ARJONA TURBACO 00-21