

DETALLES CAJA S 6016

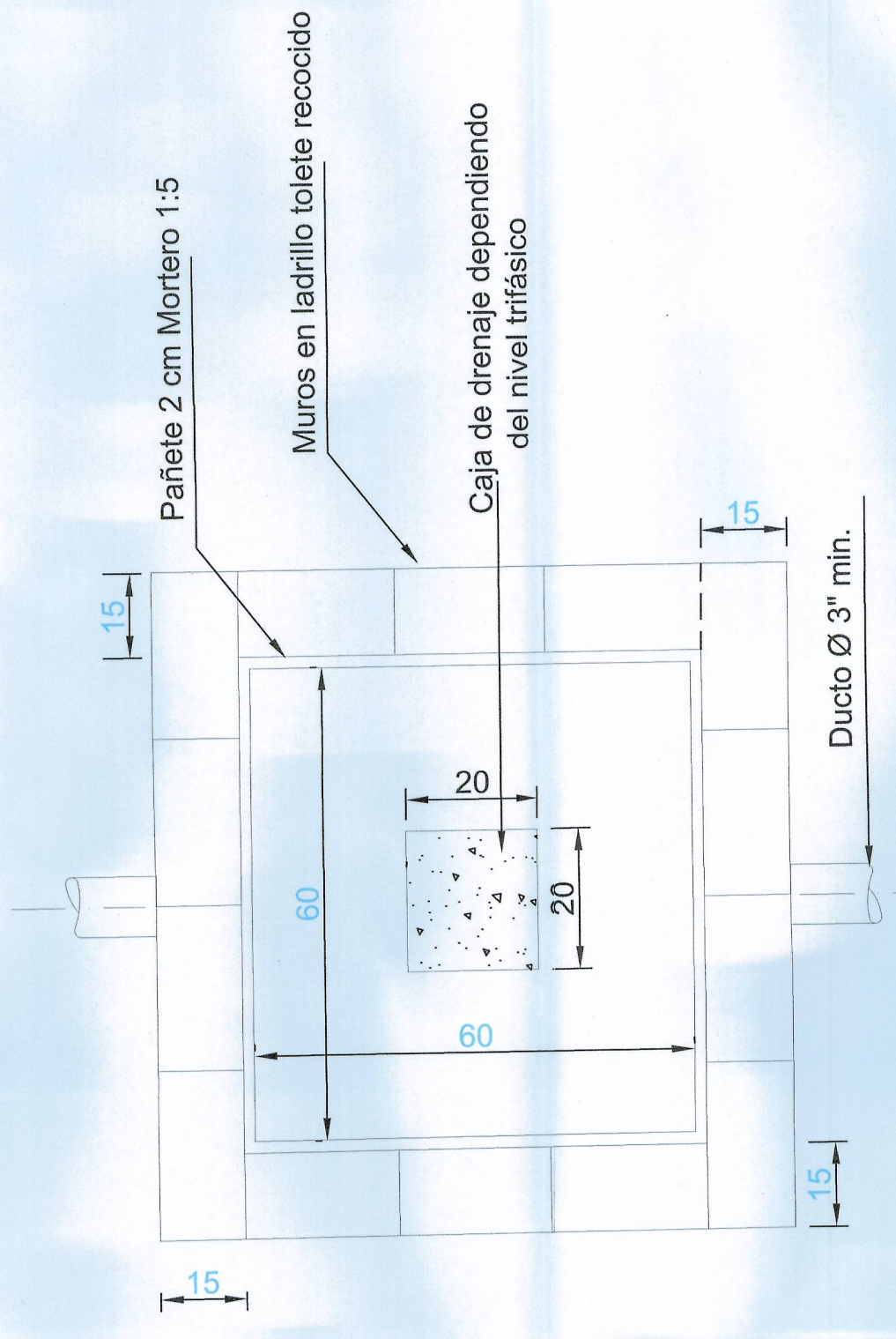

PLANTA CAJA Y MUROS

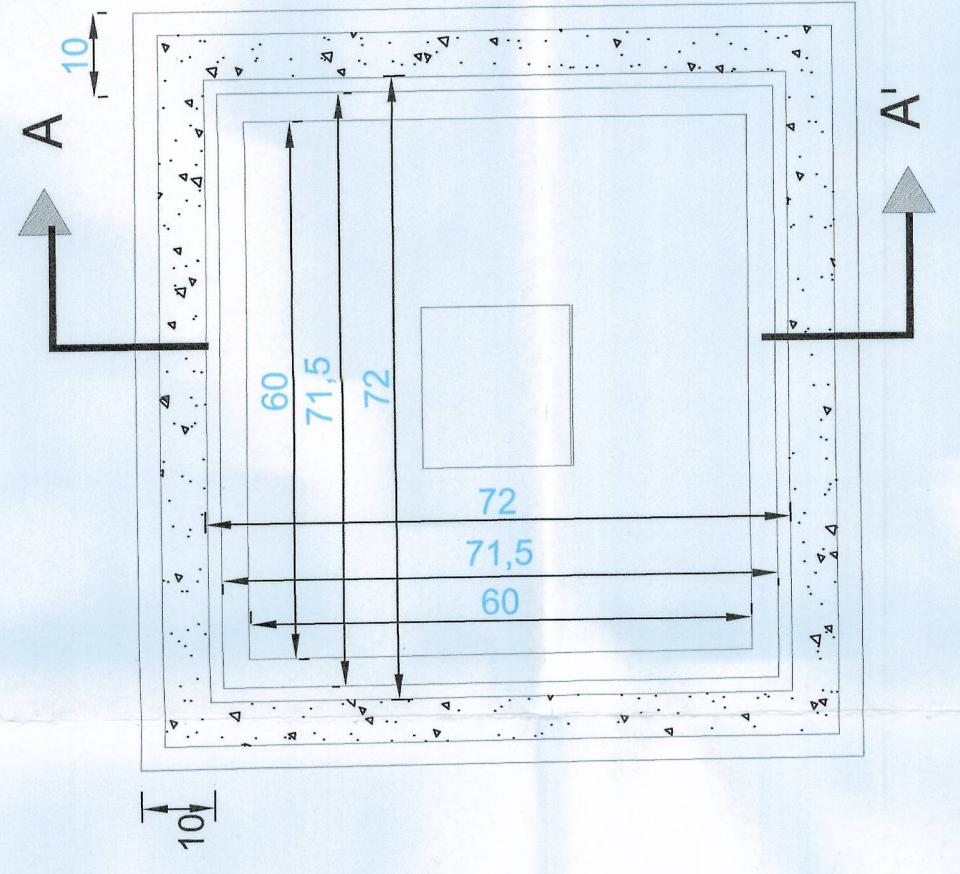

PLANTA CAJA CON MARCO

NOTAS:
Esta cámara también corresponde a la iluminación pública AP-185 La construcción de este tipo de caja no será aceptada para zonas vehiculares ni entradas a garajes.
Dimensiones en mm.

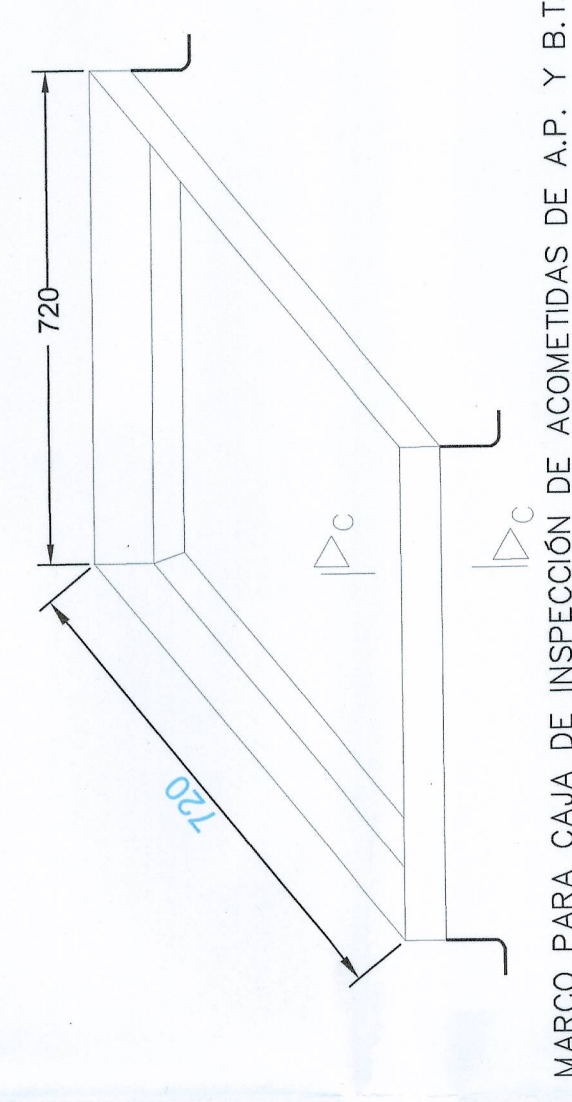

MARCO PARA CAJA DE INSPECCIÓN DE ACOMETIDAS DE A.P. Y B.T.

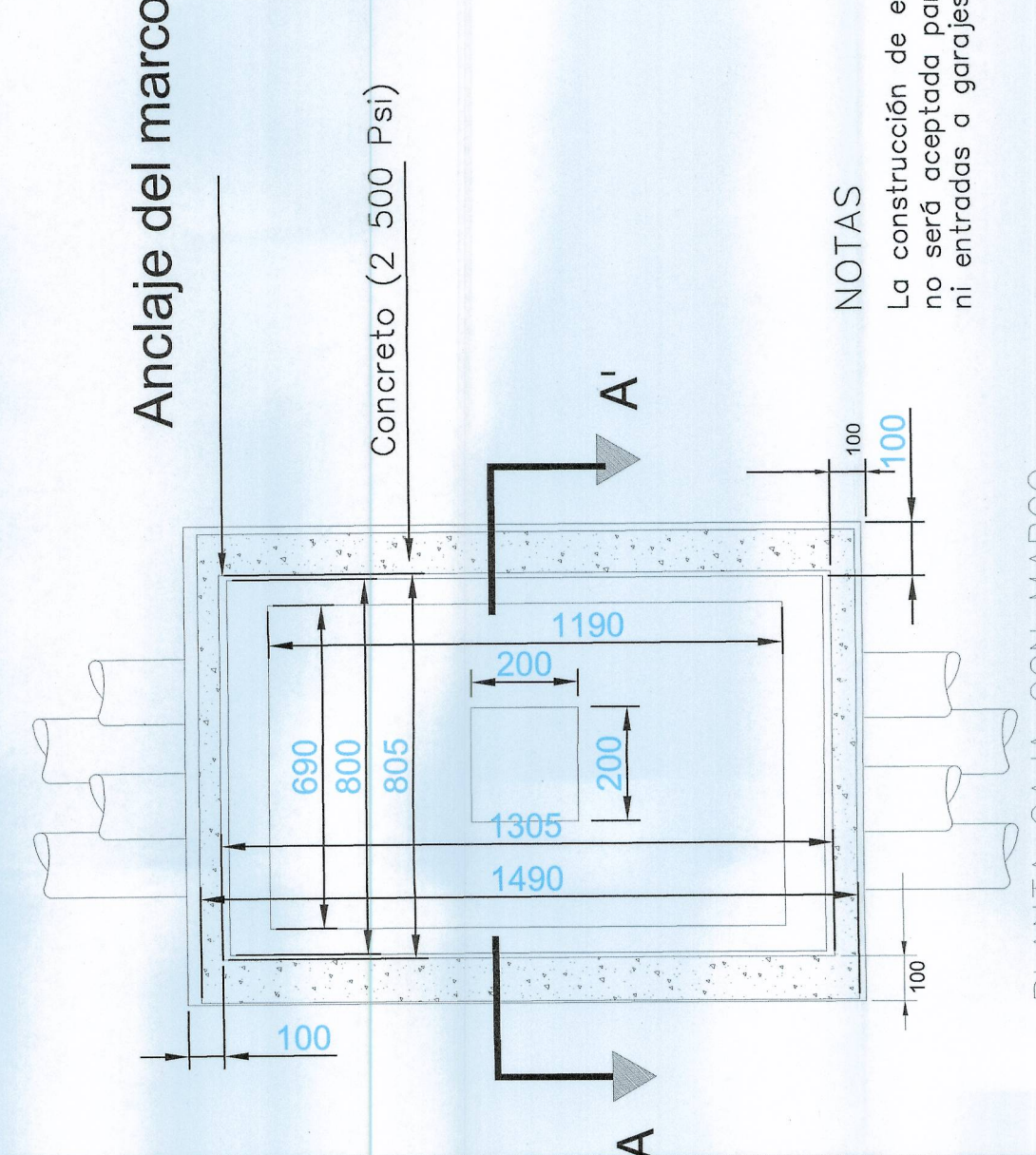
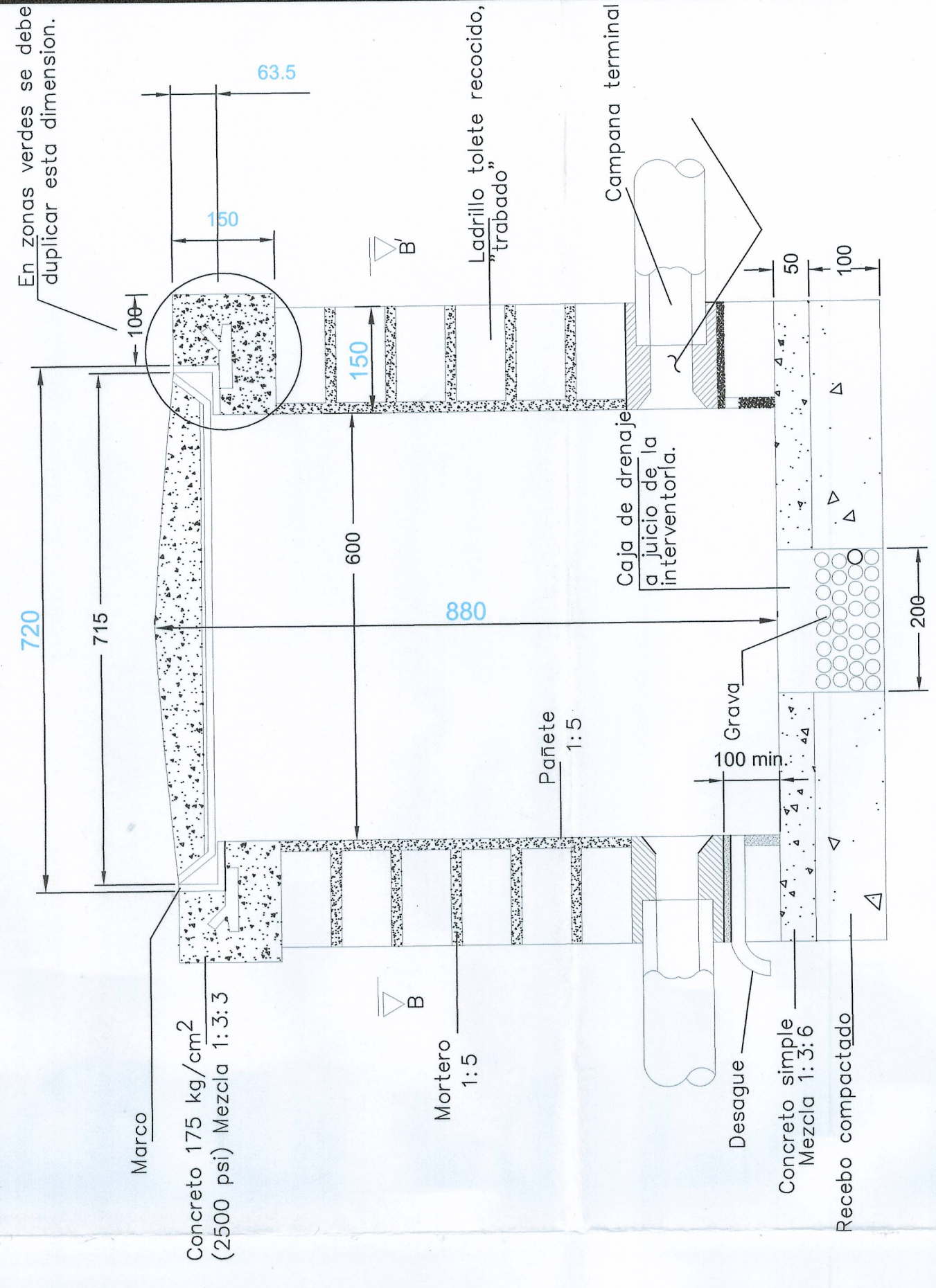

NOTAS
La construcción de este tipo de caja no será aceptada para zonas vehiculares ni entradas a garajes.

PLANTA CAJA CON MARCO

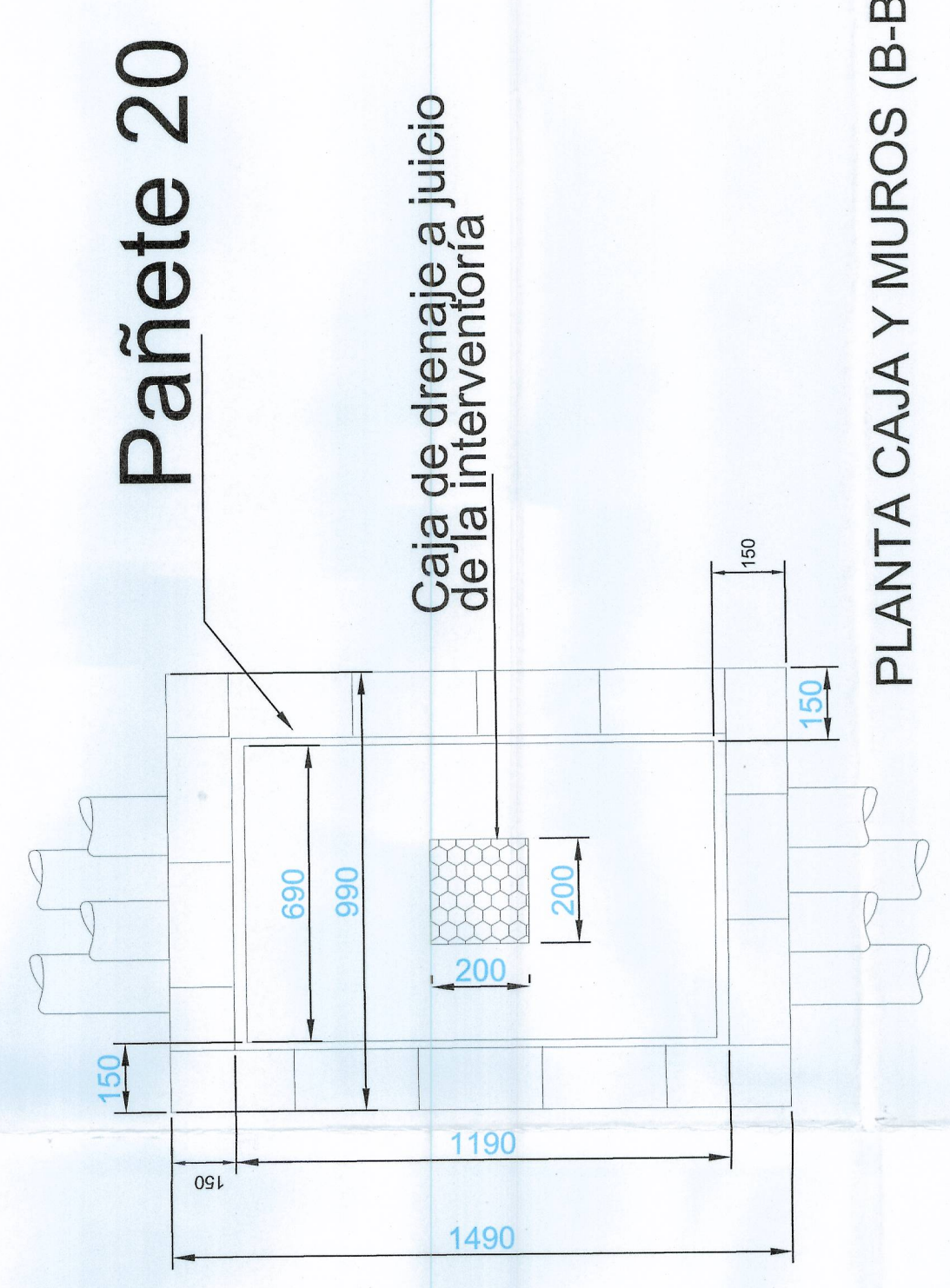

Pañete 20

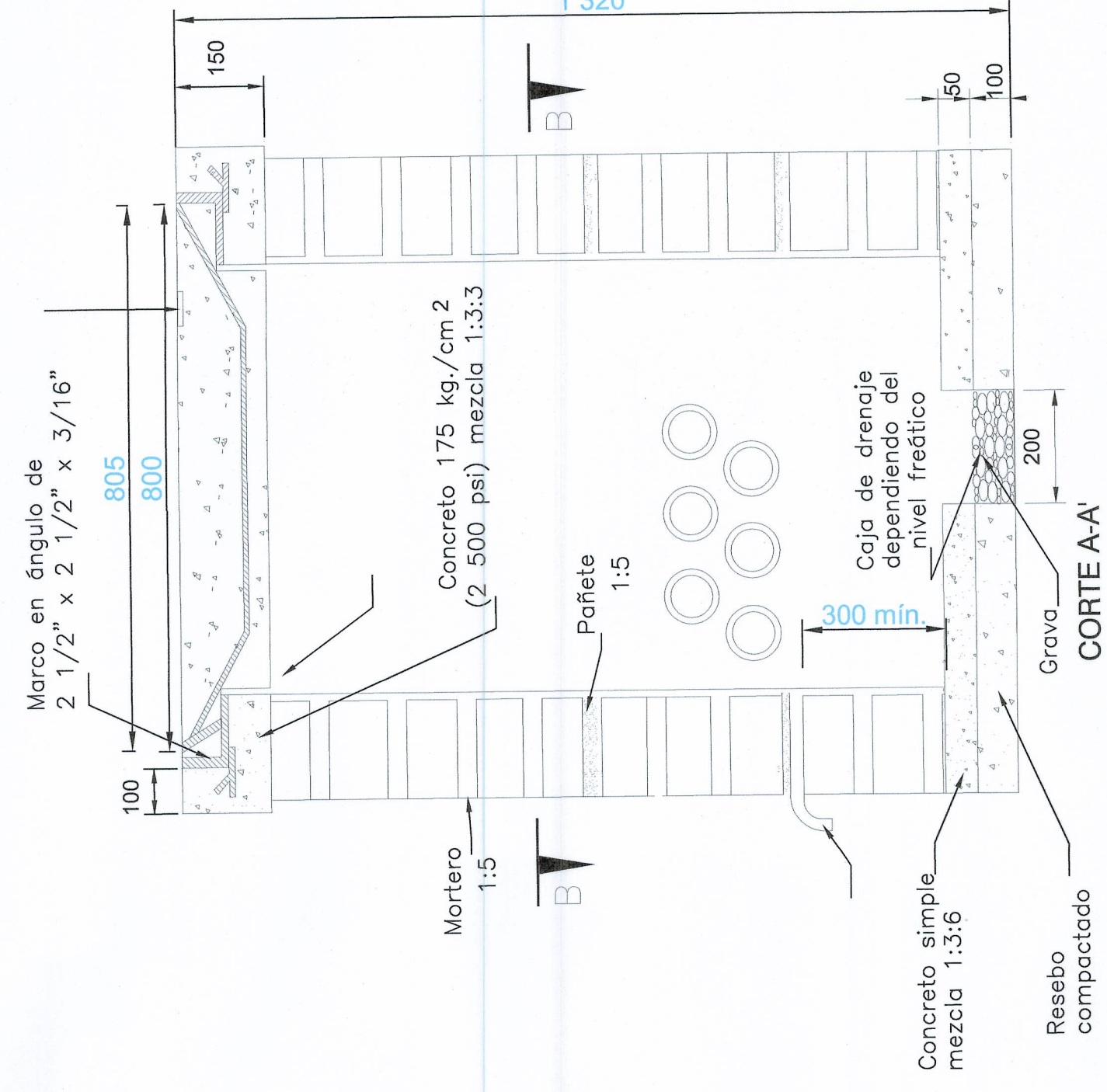

CORTE A-A

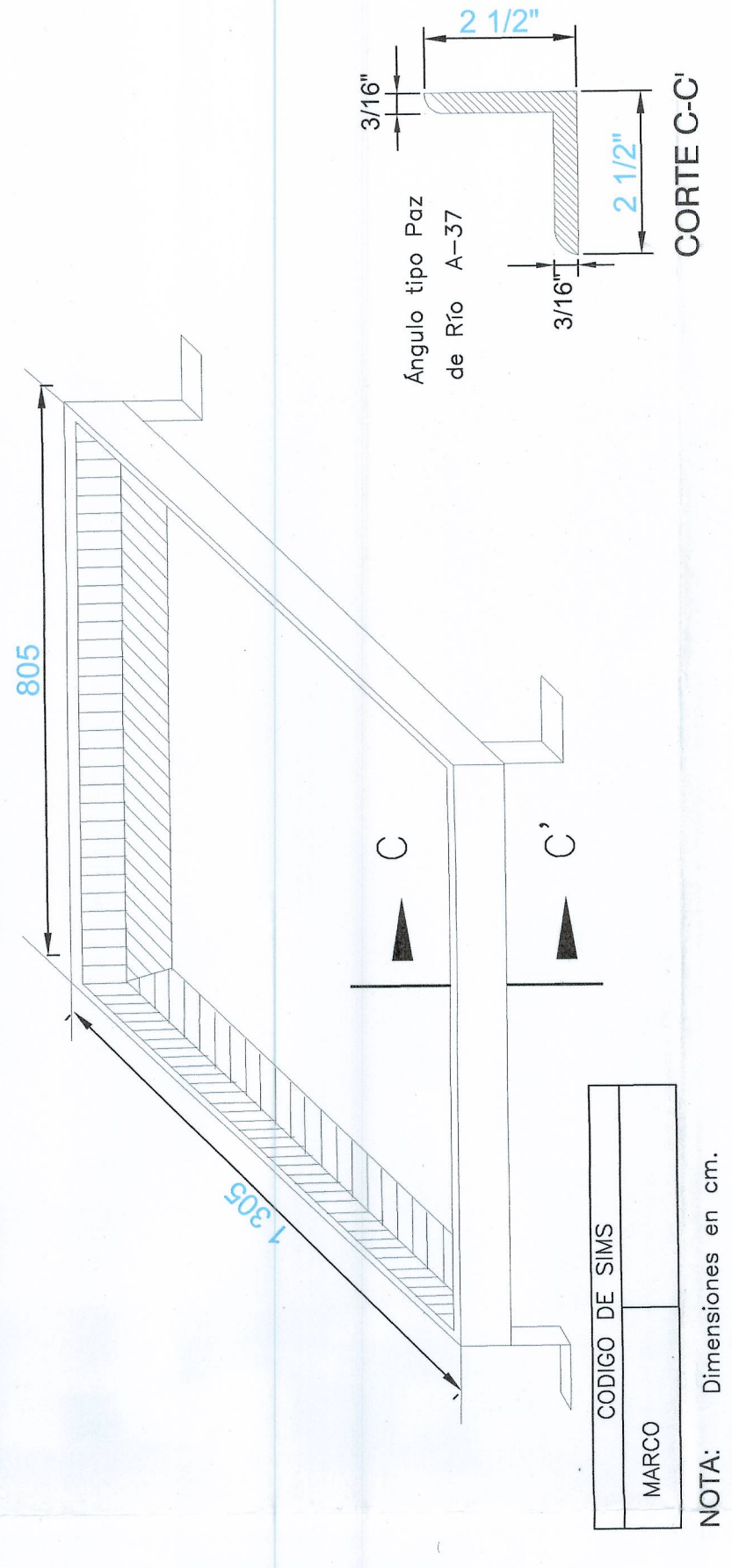

NOTA: Dimensiones en cm.

DETALLES CAJA S 6017



OBJETO:
"CONSTRUCCION Y AMPLIACION DE LA PLANTA DE TRATAMIENTO DE AGUA POTABLE Y TANQUE DE ALMACENAMIENTO DEL SISTEMA DE ACUEDUCTO EN EL MUNICIPIO DE ARAUQUITA, DEPARTAMENTO DE ARAUCA"

CONTIENE:
DETALLES CONSTRUCTIVOS CAJAS DE PASO Y REDES SUBTERRANEAS NIVEL I Y II

ESCALA:
1_200

DISEÑO:
ING ELECTRICISTA JOSÉ HENRY DUQUE REINOSA
INTERVENTORIA:
ING. RICARDO COGOLLO PONCE

Vo Bo:
ING. ANDRÉS GILBERTO PÉREZ PARRA
R/L CONSORCIO APROING

Vo Bo:
SUPERVISOR FINDETET

PLANCHA No.
5/13

FECHA:
ENERO DE 2017

