

CORTE A-A - CASETA DE OPERACIONES CIMENTACIÓN PROPUESTA ESC. 1:50

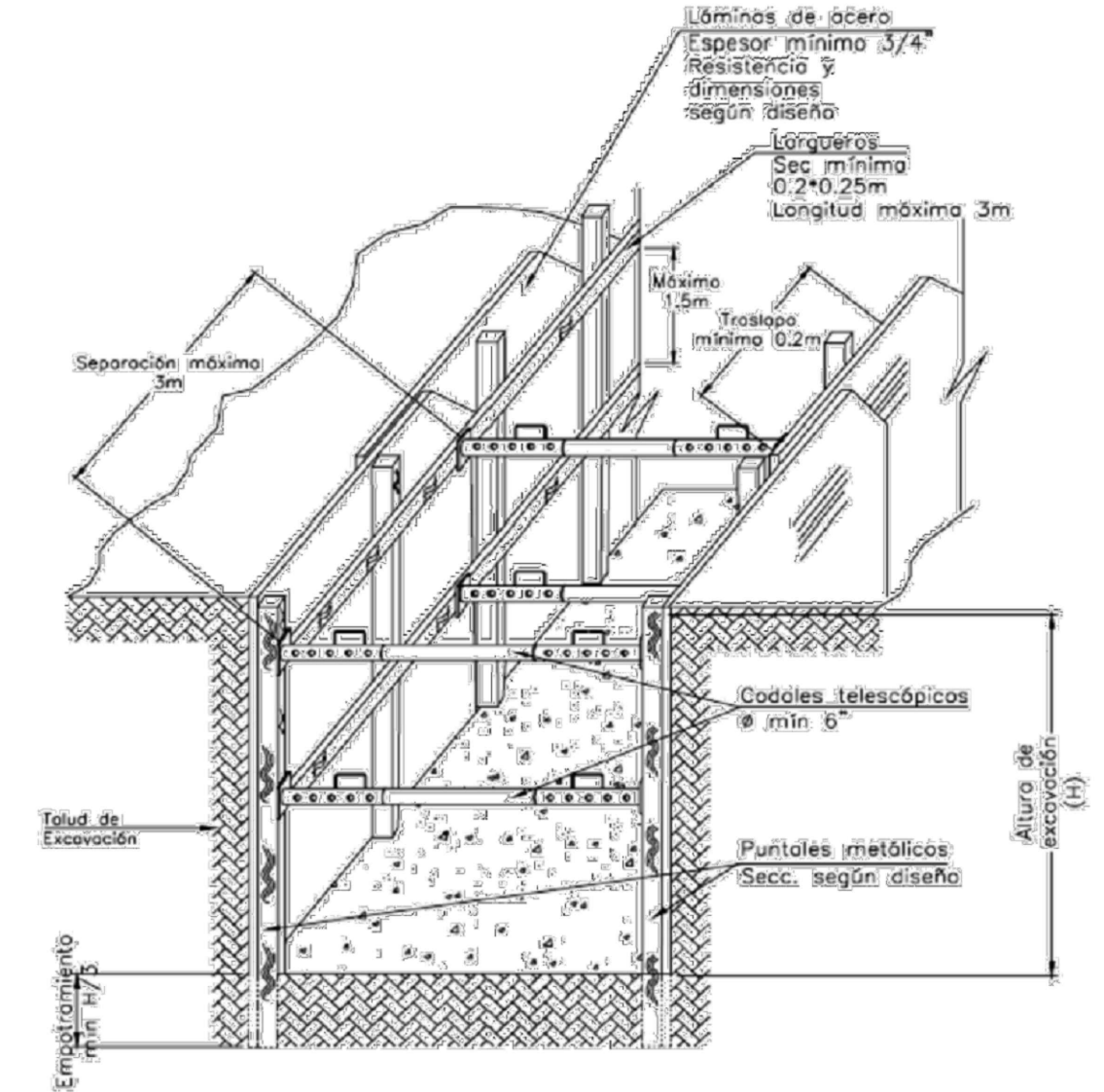

DETALLE No 1. ESQUEMA TÍPICO ENTIBADO TIPO METÁLICO ESC. SIN

NOTAS GENERALES

- DIMENSIONES EN METROS A MENOS QUE SE INDIQUE OTRA UNIDAD.
- ANTES DE INICIAR LOS TRABAJOS EL CONSTRUCTOR DEBERÁ REVISAR LAS COTAS DEL TERRENO DONDE SE LOCALIZARÁ LA OBRA.
- LAS DIMENSIONES DE LAS BASES DE CONCRETO PARA LAS VÁLVULAS Y ACCESORIOS DEBERÁN SER DEFINIDAS POR EL MONTADOR EN EL SITIO TENIENDO EN CUENTA LOS TIPOS DE ACCESORIOS A UTILIZAR.
- EL DIMENSIONAMIENTO DE ACCESORIOS, NIPLES Y VÁLVULAS DEBE SER VERIFICADO Y AJUSTADO PARA CONSTRUCCIÓN DE ACUERDO CON LAS CARACTERÍSTICAS ESPECÍFICAS DEL FABRICANTE.

CONVENCIONES	
	ESTRUCTURA CIVIL EXISTENTE
	ESTRUCTURA CIVIL NUEVA
	ADOQUÍN
	LÁMINA DE AGUA
	EQUIPOS MECÁNICOS
	METÁLICOS
	TUBERÍA EN PVC
	TUBERÍA EN ACERO
	EJES
	REJAS
	TERRENO EXISTENTE
	PROYECCIONES
	FLUJO DE AGUA
	TERRENO EN CORTE
	ESTRUCTURA CIVIL EN CORTE
	NIVEL DE PERFIL
	NIVEL DE PLANTA
	LÍNEA DE CORTE

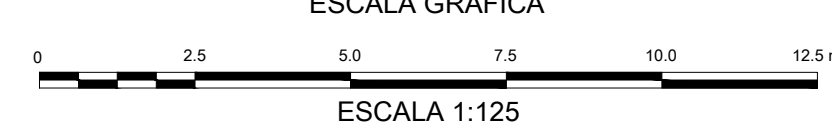

<p>Gobernación de CUNDINAMARCA</p> <p>f/CundinamarcaGob t/CundinamarcaGob</p> <p>epc</p> <p>Calidad de Vida Plan de Desarrollo</p>			<p>CONSULTOR:</p> <p>VIACON SAS</p> <p>Director: ALBERTO POLO Matricula: 2520231186CND Firma:</p> <p>Especialista: CARLOS SUTA Matricula: 25202-104936CND Firma:</p>		<p>INTERVENTORIA:</p> <p>FRANKLIN PAOLO FLECHAS LÍDER DE INTERVENTORIA</p> <p>M.P. 25202101398</p>	<p>OBSERVACIONES O MODIFICACIONES</p> <table><thead><tr><th>FECHA</th><th>No</th><th>OBSERVACION</th></tr></thead><tbody><tr><td> </td><td> </td><td> </td></tr><tr><td> </td><td> </td><td> </td></tr><tr><td> </td><td> </td><td> </td></tr><tr><td> </td><td> </td><td> </td></tr><tr><td> </td><td> </td><td> </td></tr><tr><td> </td><td> </td><td> </td></tr><tr><td> </td><td> </td><td> </td></tr><tr><td> </td><td> </td><td> </td></tr><tr><td> </td><td> </td><td> </td></tr></tbody></table>		FECHA	No	OBSERVACION																												<p>LOCALIZACION</p>		<p>PROYECTO:</p> <p>AJUSTE Y COMPLEMENTAION A ESTUDIOS Y DISEÑOS DE LA PLANTA DE TRATAMIENTO DE AGUAS RESIDUALES II SECTOR CARTAGENITA DE FACATATIVA</p> <p>CONTENIDO:</p> <p>CIMENTACION PTAR CARTAGENITA</p>		<p>FECHA:</p> <p>ESCALA: INDICADAS</p> <p>ARCHIVO:</p> <p>CAR-DIS-GEO-03.dwg</p> <p>CODIGO:</p> <p>CAR-DIS-GEO-03.dwg</p>		<p>PLANO Nº:</p> <p>3 DE 4</p>
FECHA	No	OBSERVACION																																										