

CORTE ELECTRICO



DIAGRAMA UNIFILAR GENERAL



DETALLE DE MONTAJE DE TRANSFORMADOR DE 30 KVA TRIFASICO

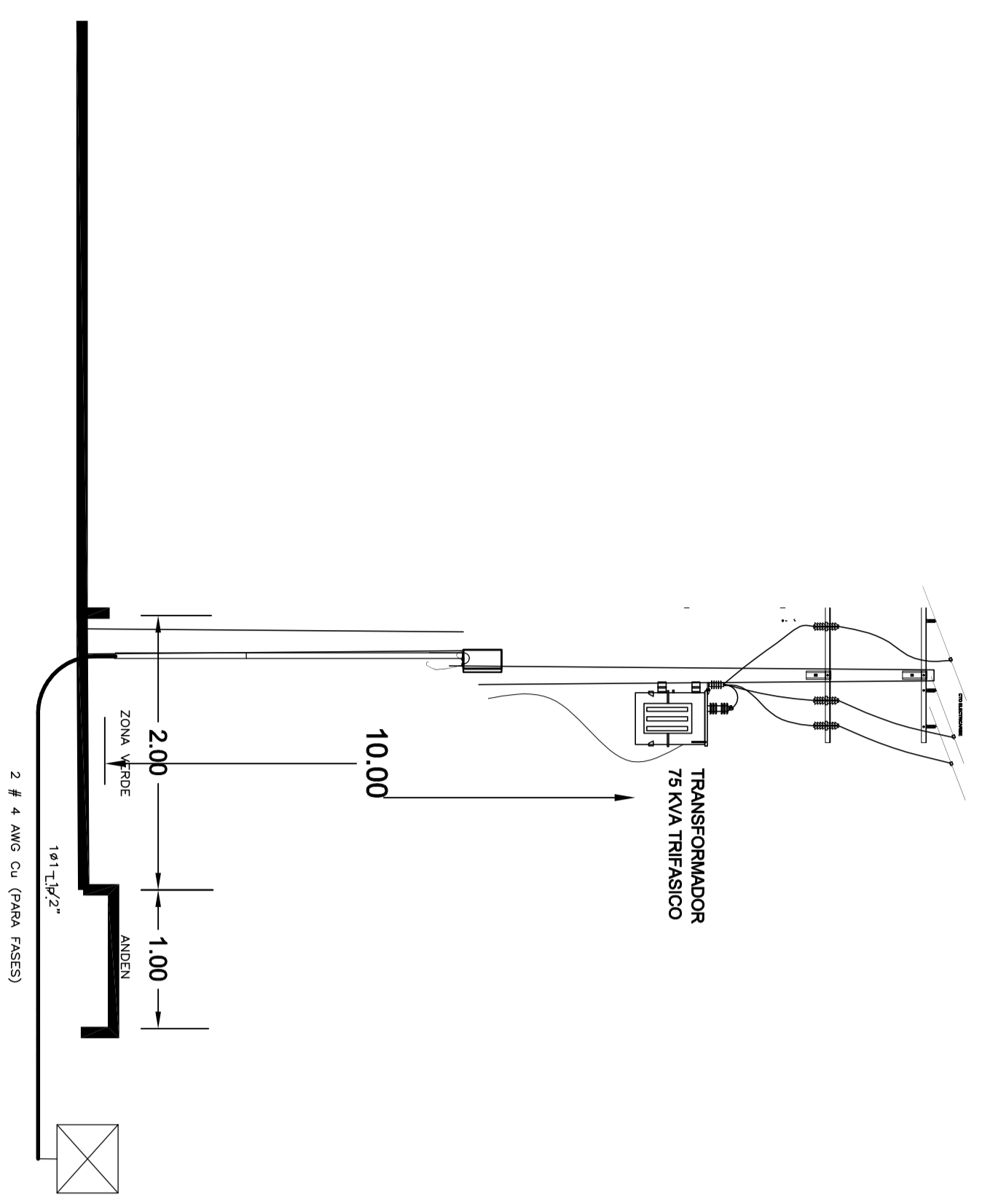
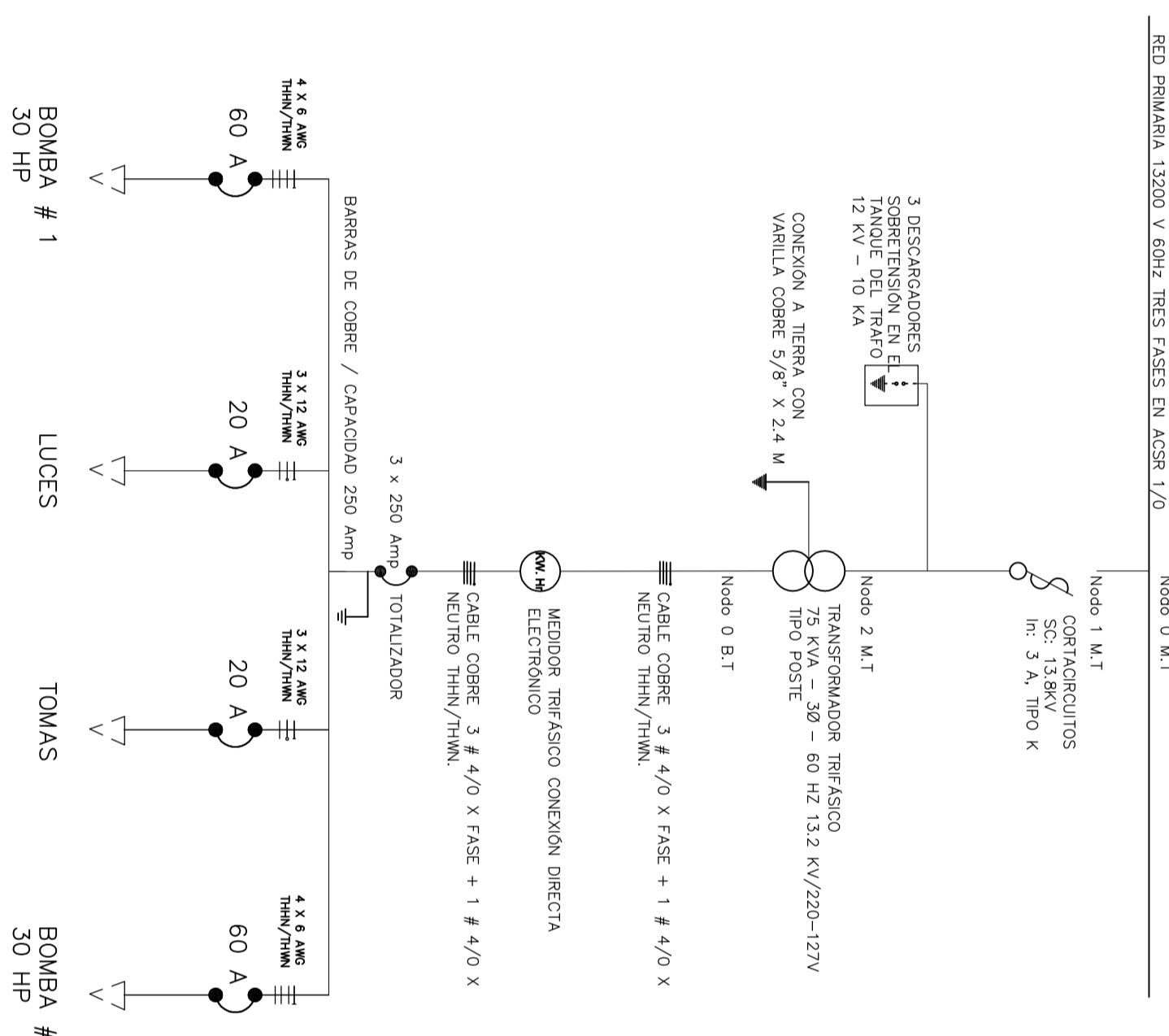
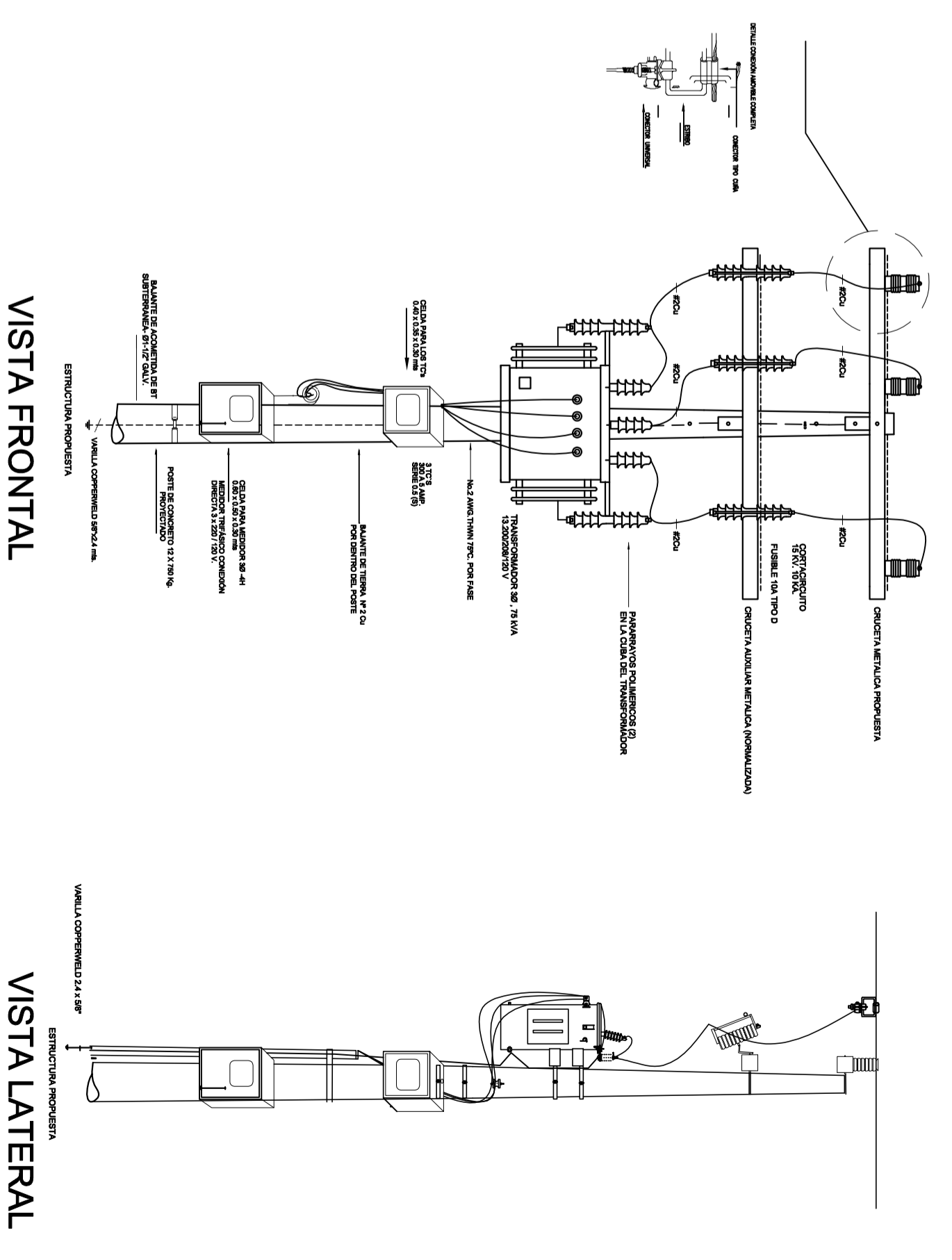

DETALLE DEL SISTEMA DE PUESTA A TIERRA

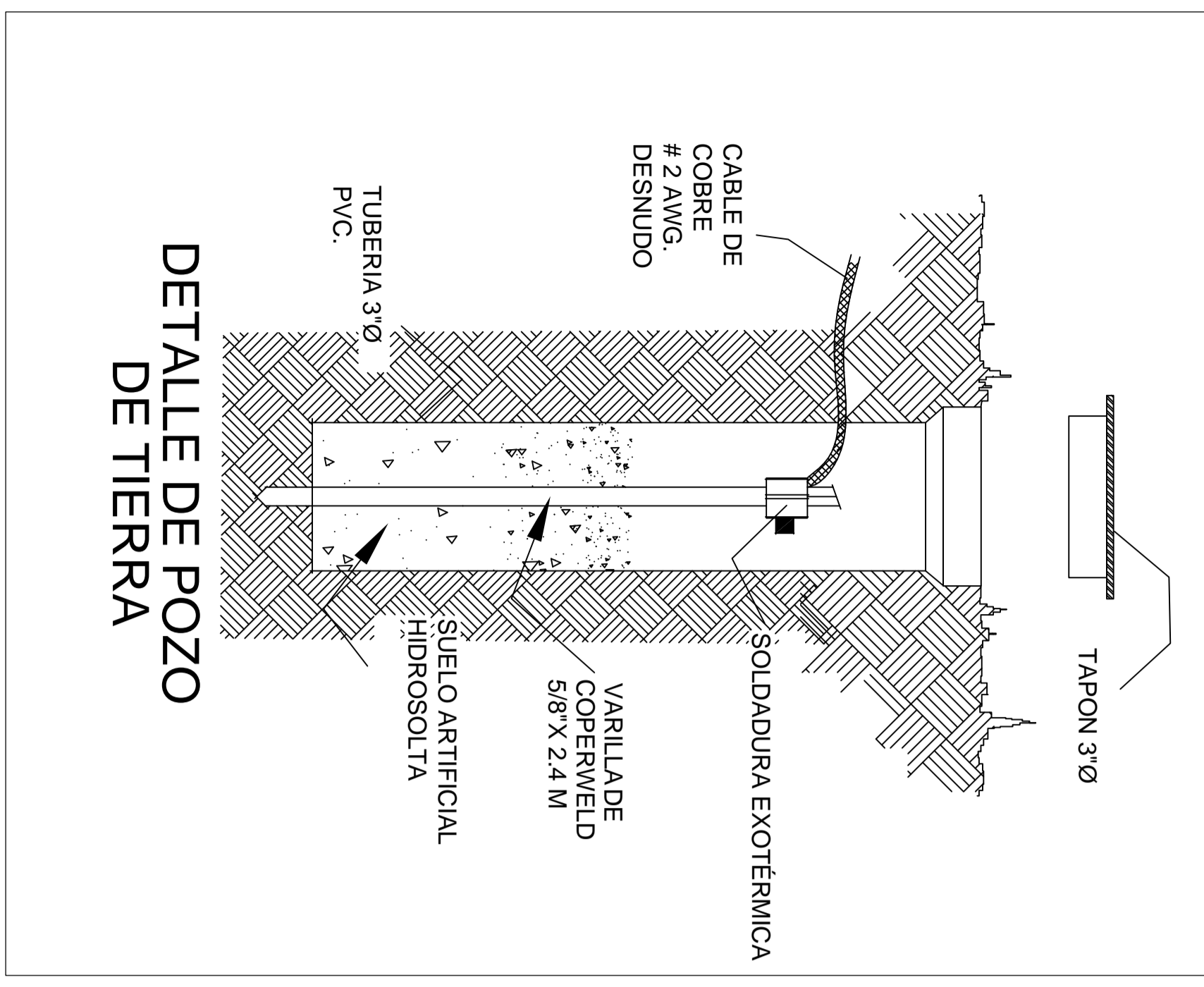

CONVENCIONES:

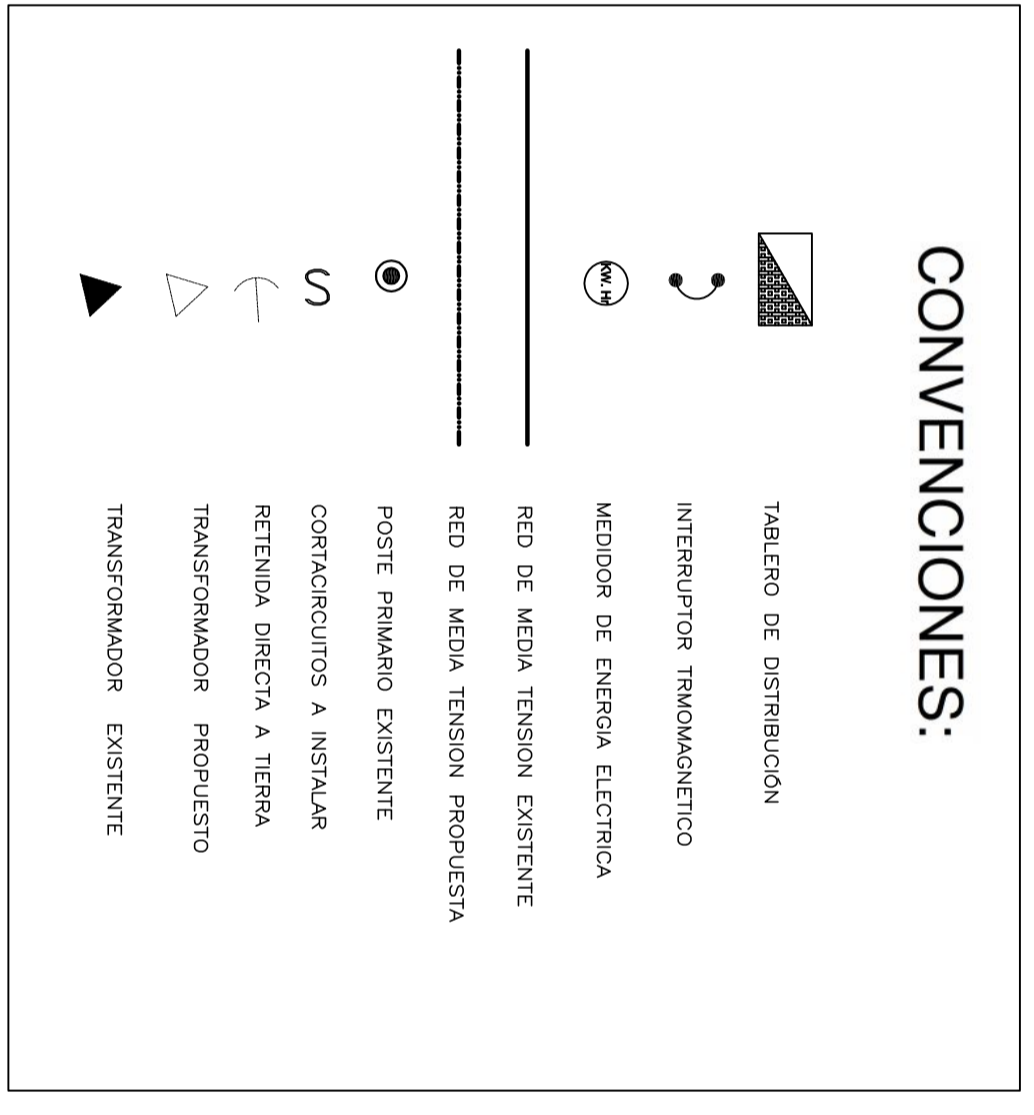

DETALLES MALLA A TIERRA (VER MEMORIAS DE CALCULO)

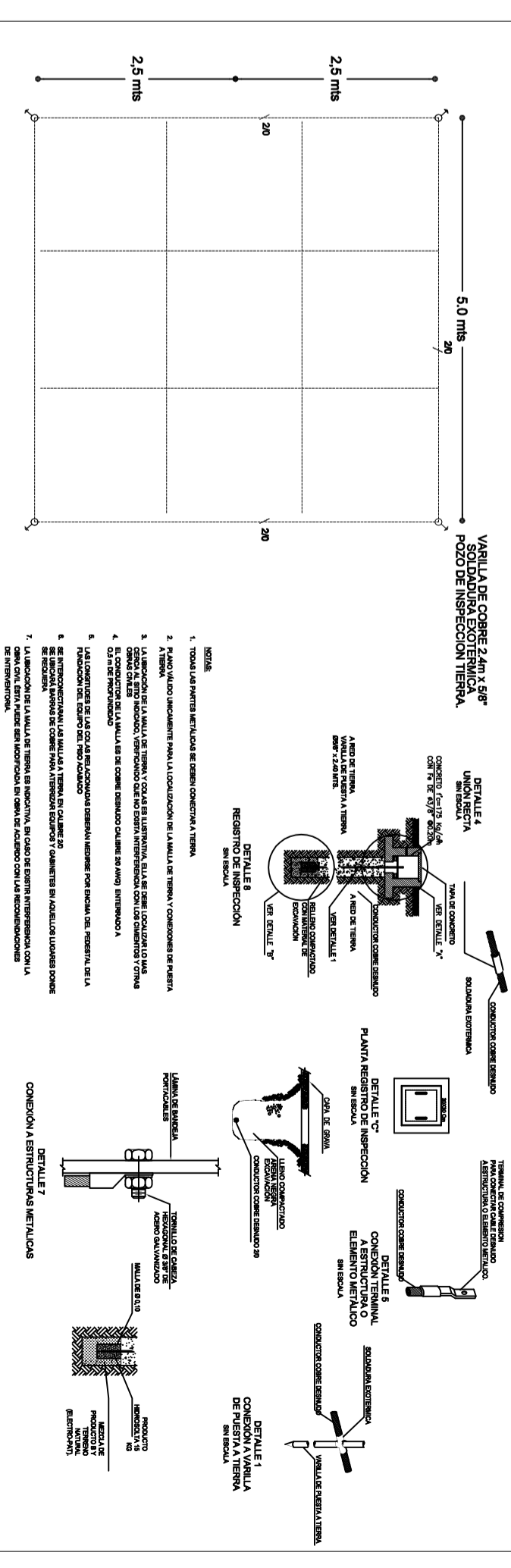

RESPONSABLE:	ING. JAIDER DEL CARMEN PINTO O	REVISOR:	ING. FRANCISCO OLMOS
PROYECTO:	SISTEMA DE ACUEDUCTO Y ALCANTARILLADO DEL CORREGIMIENTO DE PARAGUACHON.	FECHA:	NOVIEMBRE 2015
CLIENTE:	COMUNIDAD CORREGIMIENTO DE PARAGUACHON	ESCALA:	1 : 35000
PROYECTO:	DIAGRAMA UNIFILAR EMBAR-2 DEL CORREGIMIENTO DE PARAGUACHON	FECHA:	NOVIEMBRE 2015
CLIENTE:	COMUNIDAD CORREGIMIENTO DE PARAGUACHON	ESCALA:	1 : 1
PROYECTO:	SISTEMA DE ACUEDUCTO Y ALCANTARILLADO DEL CORREGIMIENTO DE PARAGUACHON.	FECHA:	NOVIEMBRE 2015
CLIENTE:	COMUNIDAD CORREGIMIENTO DE PARAGUACHON	ESCALA:	1 : 1