

CONVENCIONES GENERALES	
	QUEBRADA O RIO
	VIA
	CURVA DE NIVEL
	CERCA

CONVENCIONES ALCANTARILLADO	
	CAJA DE INSPECCION EXISTENTE
22120	CODIGO FICHA DE CASTRO DEL POZO
	EMISARIO FINAL DE AGUA RESIDUAL TRATADA
	RED AGUAS RESIDUALES EXISTENTE
	AREA AFERENTE VERTIMIENTO
	AREA AFERENTE PTAR01
	AREA AFERENTE PTAR02
	AREA AFERENTE PTAR03
	NÚMERO DE POZO EXISTENTE
	CONDUCTO DE FUGA DE CÁMARA DE ALIVIO
	VERTIMIENTO CONDUCTO DE FUGA
	VERTIMIENTO AGUA RESIDUAL CRUDA
	POZO EXISTENTE
	POZO INICIAL EXISTENTE
	POZO-EMISARIO FINAL
	CABEZAL DE DESCARGA EXISTENTE
	CÁMARA DE ALIVIO
	CÁMARA DE ALIVIO CIRCULAR

- EL SISTEMA DE COORDENADAS UTILIZADO CORRESPONDE AL DEL INSTITUTO GEOGRÁFICO AGUSTÍN COBARRAL.
- LAS ÁREAS AFERENTES ESTÁN DADAS EN HECTÁREAS.

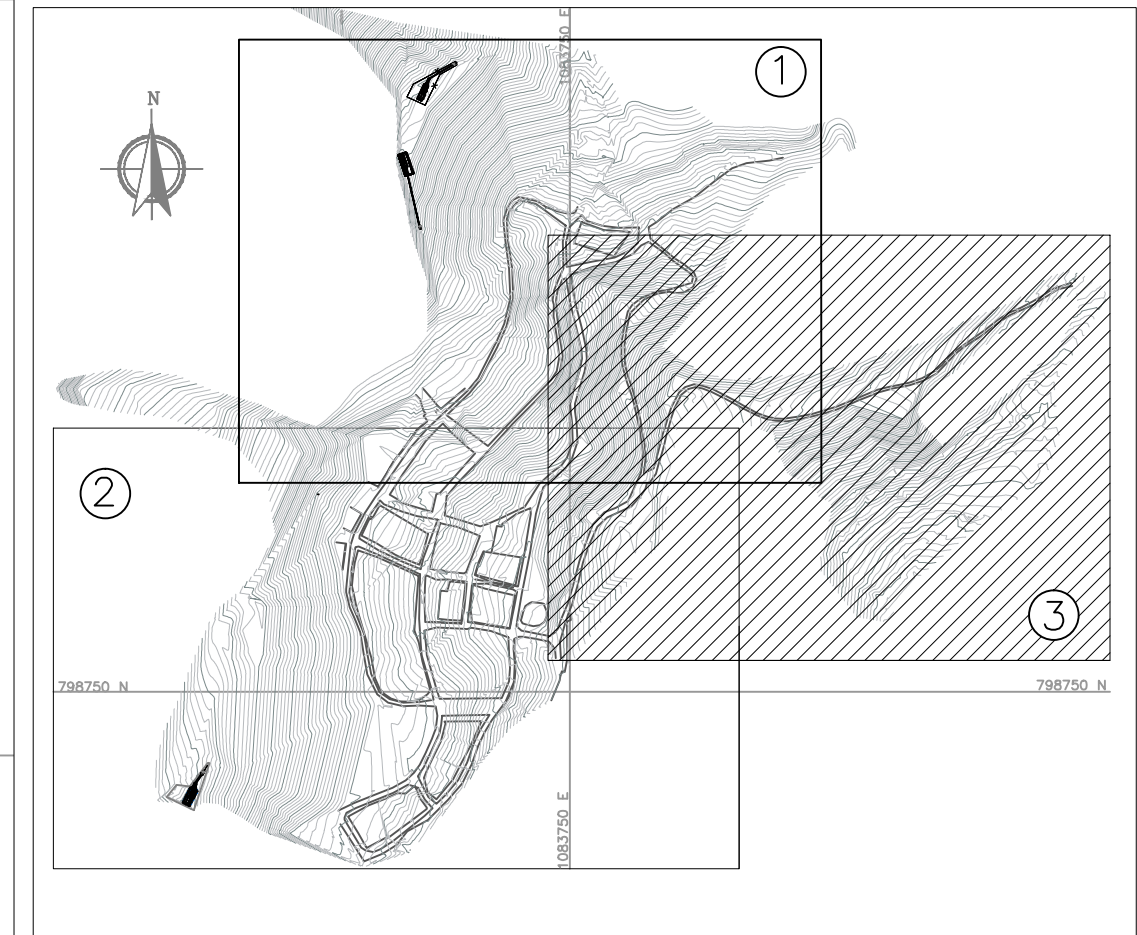

PLANO LOCALIZACION PLANCHAS
ESC 1:7500

<p>MUNICIPIO DE JAMBALÓ DEPARTAMENTO DEL CAUCA REPÚBLICA DE COLOMBIA</p>	<p>Consultoría y Construcción</p> <p>Consultor: FROM INGENIEROS S.A.S. NIT 9006545161</p>	<p>LOCALIZACIÓN:</p> <p>CAUCA</p> <p>ESC 1:100000</p>	<p>COORDENADAS PUNTO DE AMARRE IGAC: CAJ NORTE: 982064,032m ESTE: 1062545,149m COTA: 1527,256mnm</p> <p>JAMBALÓ GPS 1 NORTE: 79815,942m ESTE: 1061337,442m COTA: 2461,17m</p> <p>JAMBALÓ GPS 2 NORTE: 79811,686m ESTE: 1061605,666m COTA: 2320,367mnm</p>	<p>OBSERVACIONES</p> <table border="1"> <thead> <tr> <th>FECHA</th> <th>OBSERVACIÓN</th> <th>FIRMA</th> </tr> </thead> <tbody> <tr> <td>05/01/2015</td> <td>FROM INGENIEROS S.A.S ACTUALIZO LA NOMENCLATURA DE CALLES Y CALLEJAS Y ORGANIZO LAS ÁREAS TRIBUTARIAS EN FUNCIÓN DE LA CUENCA SANITARIA DE CADA PTAR. LAS ÁREAS TRIBUTARIAS FUERON DEFINIDAS POR EL CONSORCIO SCC (2011).</td> <td>ING. FABER MONTAÑA DUQUE</td> </tr> </tbody> </table>	FECHA	OBSERVACIÓN	FIRMA	05/01/2015	FROM INGENIEROS S.A.S ACTUALIZO LA NOMENCLATURA DE CALLES Y CALLEJAS Y ORGANIZO LAS ÁREAS TRIBUTARIAS EN FUNCIÓN DE LA CUENCA SANITARIA DE CADA PTAR. LAS ÁREAS TRIBUTARIAS FUERON DEFINIDAS POR EL CONSORCIO SCC (2011).	ING. FABER MONTAÑA DUQUE	<p>PROYECTO:</p> <p>CONSTRUCCIÓN DE OBRAS DE OPTIMIZACIÓN DEL SISTEMA DE ALCANTARILLADO DEL MUNICIPIO DE JAMBALÓ</p>	<p>ELABORADO POR:</p> <p>FABER MONTAÑA DUQUE INGENIERO SANITARIO - MP No. 76237213363VLL</p> <p>INTERVENTORA:</p> <p>JENNIFER DEL MAR MACIAS CATUCHE INGENIERA CIVIL - MP No.19202148579CAU</p>	<p>CONTIENE:</p> <p>CATASTRO SISTEMA ÁREAS AFERENTES 2015</p> <p>ESCALA: 1:750</p> <p>NOMBRE DEL ARCHIVO: JAMALC_CATAREA03.dwg</p>	<p>DIBUJO:</p> <p>GENSAR S.A.S</p> <p>FECHA:</p> <p>SEPTIEMBRE-2015</p> <p>PLANO No.</p> <p>11/11</p>
				FECHA	OBSERVACIÓN	FIRMA								
05/01/2015	FROM INGENIEROS S.A.S ACTUALIZO LA NOMENCLATURA DE CALLES Y CALLEJAS Y ORGANIZO LAS ÁREAS TRIBUTARIAS EN FUNCIÓN DE LA CUENCA SANITARIA DE CADA PTAR. LAS ÁREAS TRIBUTARIAS FUERON DEFINIDAS POR EL CONSORCIO SCC (2011).	ING. FABER MONTAÑA DUQUE												