

CONVENCIONES GENERALES	
	QUEBRADA O RIO
	VIA
	CURVA DE NIVEL
	CERCA

CONVENCIONES ALCANTARILLADO	
	CAJA DE INSPECCIÓN EXISTENTE
22120	CÓDIGO FICHA DE CATASTRO DEL POZO
	EMISARIO FINAL DE AGUA RESIDUAL TRATADA
	RED AGUAS RESIDUALES EXISTENTE
	ÁREA AFERENTE VERTIMIENTO
	ÁREA AFERENTE PTAR01
	ÁREA AFERENTE PTAR02
	ÁREA AFERENTE PTAR03
	NÚMERO DE POZO EXISTENTE
	CONDUCTO DE FUGA DE CÁMARA DE ALIVIO
	VERTIMIENTO CONDUCTO DE FUGA
	VERTIMIENTO AGUA RESIDUAL CRUDA
	POZO EXISTENTE
	POZO INICIAL EXISTENTE
	POZO-EMISARIO FINAL
	CABEZAL DE DESCARGA EXISTENTE
	CÁMARA DE ALIVIO
	CÁMARA DE ALIVIO CIRCULAR

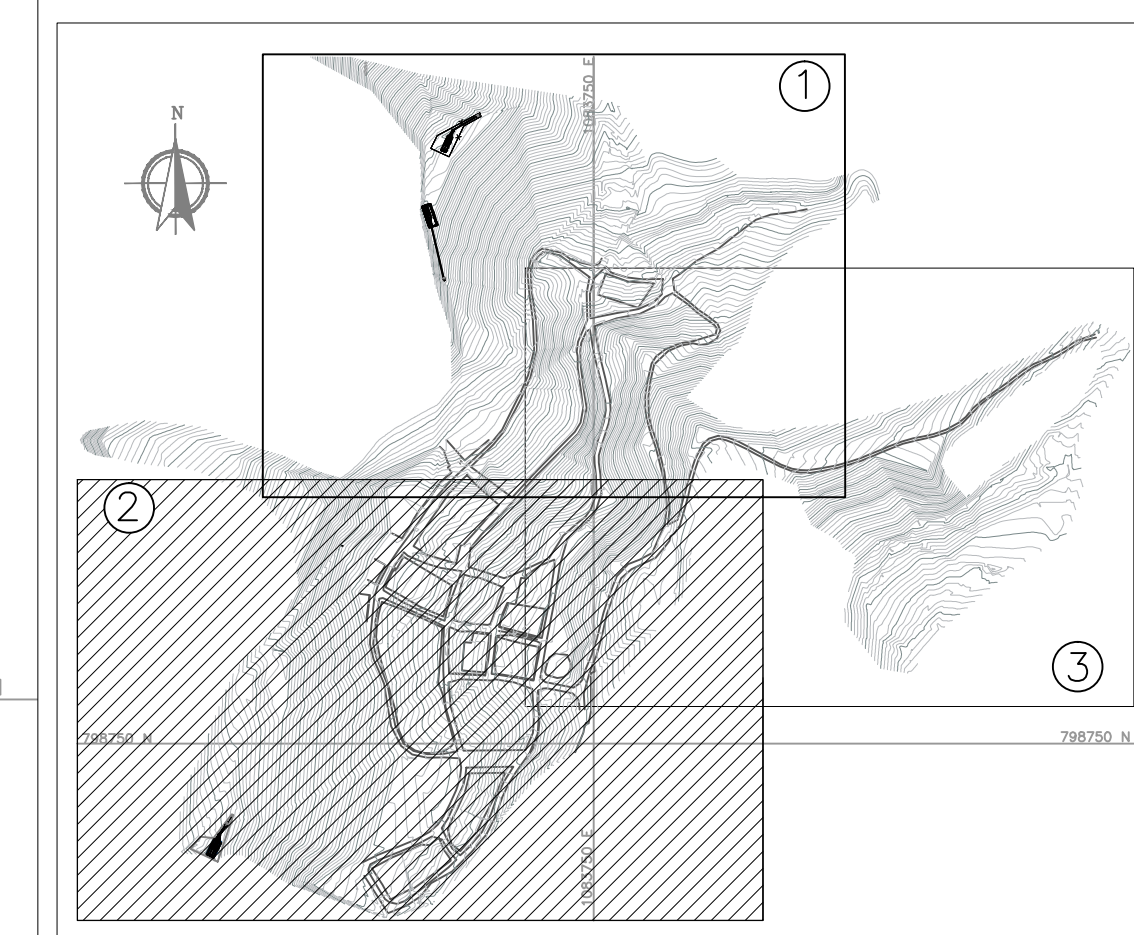

- EL SISTEMA DE COORDENADAS UTILIZADO CORRESPONDE AL DEL INSTITUTO GEOGRÁFICO AGUSTÍN CODAZZI.
- LAS ÁREAS AFERENTES ESTÁN DADAS EN HECTÁREAS.



PLANO LOCALIZACIÓN PLANCHAS
ESC 1:7500



FROM INGENIEROS
Consultoría y Construcción

Consultor:
FROM INGENIEROS S.A.S.
NIT 9006545161

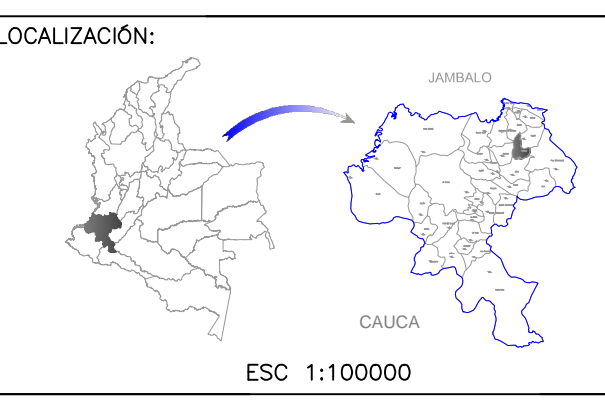

COORDENADAS
PUNTO DE MARQUE
KAC- CALI
NORTE: 95504.032m
ESTE:
1062561.48m
COTA: 1027.506mnm

JAMBALÓ GPS 1
NORTE: 79881.042m
ESTE:
108737.642m
COTA: 2345.171m

JAMBALÓ GPS 2
NORTE: 798814.686m
ESTE:
108900.689m
COTA: 2320.307mnm

OBSERVACIONES		FIRMA
FECHA	OBSERVACIÓN	
05/09/2015	FROM INGENIEROS S.A.S. ACTUALIZÓ LA VERIFICACIÓN DE CALLES Y CARRERAS Y ORGANIZÓ LAS ÁREAS TRIBUTARIAS EN FUNCIÓN DE LA CUENCA SANITARIA DE CADA PTAR. LAS ÁREAS TRIBUTARIAS FUERON DEFINIDAS POR EL CONSORCIO COE (2011).	ING. FABER MONTAÑA DUQUE

PROYECTO:
CONSTRUCCIÓN DE OBRAS DE OPTIMIZACIÓN DEL SISTEMA DE ALCANTARILLADO DEL MUNICIPIO DE JAMBALÓ

ELABORADO POR:
FABER MONTAÑA DUQUE
INGENIERO SANITARIO - MP No. 76237213363VLL

INTERVENTORA:
JENNIFER DEL MAR MACÍAS CATUCHE
INGENIERA CIVIL - MP No.19202148579CAU

CONTIENE:
CATASTRO SISTEMA ÁREAS AFERENTES 2015

ESCALA: 1:750

NOMBRE DEL ARCHIVO:
JAMALC_CATAREA02.dwg

DIBUJO:
GENSAR S.A.S

FECHA:
SEPTIEMBRE-2015

PLANO No.
10/11