

CONVENCIONES GENERALES	
	QUEBRADA O RIO
	VIA
	CURVA DE NIVEL
	CERCA
	SENTERO PEATONAL

CONVENCIONES ALCANTARILLADO	
	CAJA DE INSPECCIÓN EXISTENTE
	CÓDIGO FICHA DE CATASTRO DEL POZO
	EMISARIO FINAL DE AGUA RESIDUAL TRATADA
	RED AGUAS RESIDUALES EXISTENTE
	NÚMERO DE POZO EXISTENTE
	CONDUCTO DE FUGA DE CÁMARA DE ALIVIO
	VERTIMIENTO CONDUCTO DE FUGA
	VERTIMIENTO AGUA RESIDUAL CRUDA
	POZO EXISTENTE
	POZO INICIAL EXISTENTE
	POZO-EMISARIO FINAL
	CABEZAL DE DESCARGA EXISTENTE
	CÁMARA DE ALIVIO
	CÁMARA DE ALIVIO CIRCULAR
	COTA BASANTE POZO EXISTENTE
	COTA CLAVE TUBERÍA EXISTENTE
	ABREVIATURA DEL MATERIAL TUBERÍAS
	GRES (G)
	CONCRETO SIMPLE (CS)

- EL SISTEMA DE COORDENADAS UTILIZADO CORRESPONDE AL DEL INSTITUTO GEOGRÁFICO AGUSTÍN CODAZZI.
- TODAS LAS DIMENSIONES NO ESPECIFICADAS ESTÁN DADAS EN METROS.
- LA LONGITUD DE LOS COLECTORES ESTÁ DADA EN METROS.
- EL DIÁMETRO DE LOS COLECTORES ESTÁ DADO EN PULGADAS.
- EN ALGUNOS POZOS NO FUE POSIBLE SU VERIFICACIÓN POR ENCONTRARSE SELLADOS, POR LO TANTO NO SE CUENTA CON LA INFORMACIÓN DE COTAS, DIÁMETROS, MATERIAL, PENDIENTE, ETC.

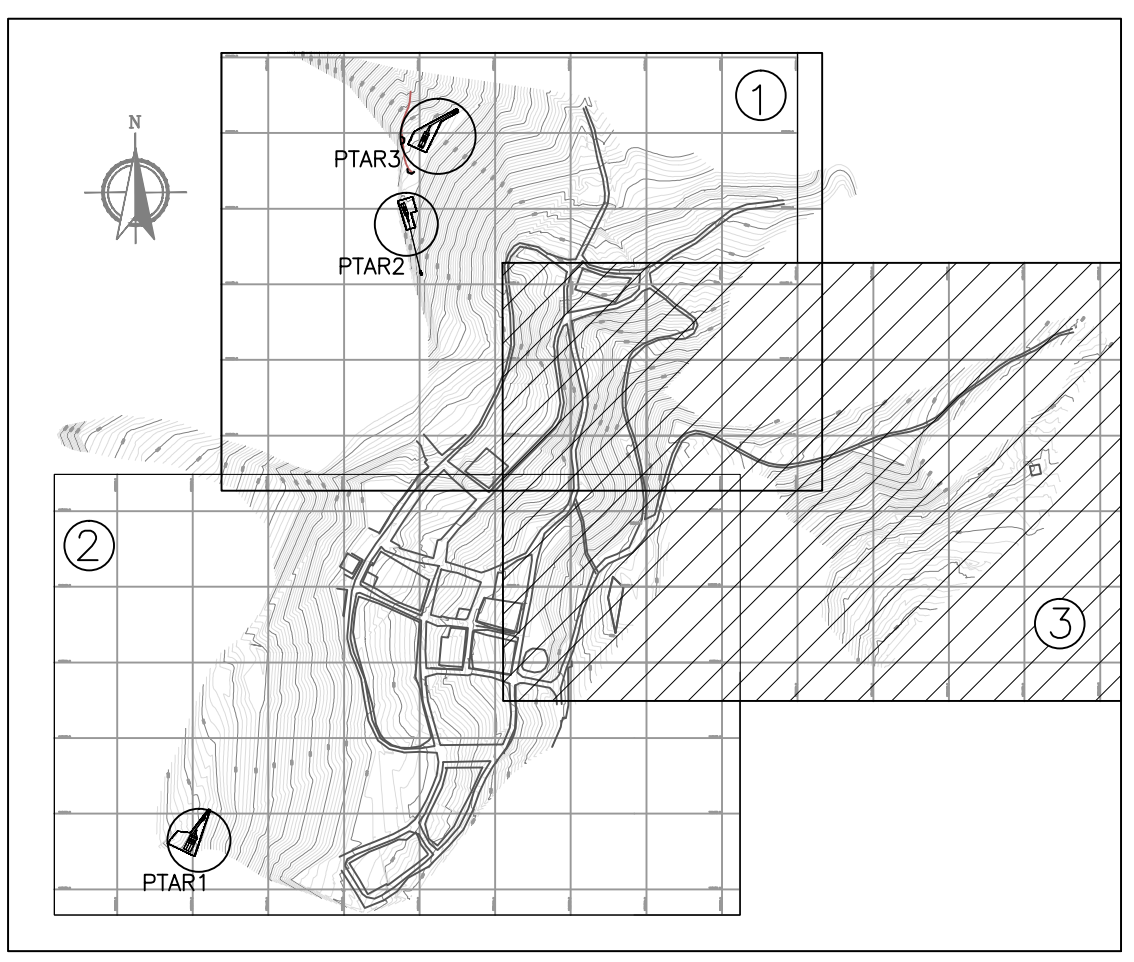

PLANO LOCALIZACIÓN PLANCHAS  
ESC 1:7500

<p>MUNICIPIO DE JAMBALÓ DEPARTAMENTO DEL CAUCA REPÚBLICA DE COLOMBIA</p>	<p>Consultoría y Construcción</p> <p>Consultor: FROM INGENIEROS S.A.S. NIT 9006545161</p>	<p>LOCALIZACIÓN:</p> <p>CAUCA</p> <p>ESC 1:100000</p>	<p>COORDENADAS PUNTO DE ANILLO NAC: CAL NORTE: 865064.032m ESTE: 566591.148m COTA: 1027.506mmsnm</p> <p>JAMBALÓ GPS NORTE: 79815.942m ESTE: 108173.642m COTA: 2345.117m</p> <p>JAMBALÓ GPS 2 NORTE: 79814.698m ESTE: 108300.049m COTA: 2330.307mmsnm</p>	<p>OBSERVACIONES</p> <table border="1"> <thead> <tr> <th>FECHA</th> <th>OBSERVACION</th> <th>FIRMA</th> </tr> </thead> <tbody> <tr> <td>05/09/2015</td> <td>FROM INGENIEROS S.A.S. ACTUALIZO LA VINCULATURA DE CALLES Y CARRERAS E IDENTIFICO LAS CÁMARA DE ALIVIO DE CADA PTAR. EL CATASTRO DEL ALCANTARILLADO FUE REALIZADO POR EL CONSORCIO CCE (2011).</td> <td>ING. FABER MONTAÑA DUQUE</td> </tr> </tbody> </table>	FECHA	OBSERVACION	FIRMA	05/09/2015	FROM INGENIEROS S.A.S. ACTUALIZO LA VINCULATURA DE CALLES Y CARRERAS E IDENTIFICO LAS CÁMARA DE ALIVIO DE CADA PTAR. EL CATASTRO DEL ALCANTARILLADO FUE REALIZADO POR EL CONSORCIO CCE (2011).	ING. FABER MONTAÑA DUQUE	<p>PROYECTO:</p> <p>CONSTRUCCIÓN DE OBRAS DE OPTIMIZACIÓN DEL SISTEMA DE ALCANTARILLADO DEL MUNICIPIO DE JAMBALÓ</p>	<p>ELABORADO POR:</p> <p>FABER MONTAÑA DUQUE INGENIERO SANITARIO - MP No. 76237213363VLL</p> <p>INTERVENTORA:</p> <p>JENNIFER DEL MAR MACÍAS CATUCHE INGENIERA CIVIL - MP No.19202148579CAU</p>	<p>CONTIENE:</p> <p>CATASTRO REDES DE ALCANTARILLADO 2015</p> <p>ESCALA: 1:750</p> <p>NOMBRE DEL ARCHIVO: JAMALC_CATALCO3.dwg</p>	<p>DIBUJO:</p> <p>GENSAR S.A.S</p> <p>FECHA:</p> <p>SEPTIEMBRE-2015</p> <p>PLANO No.</p> <p>7/11</p>
				FECHA	OBSERVACION	FIRMA								
05/09/2015	FROM INGENIEROS S.A.S. ACTUALIZO LA VINCULATURA DE CALLES Y CARRERAS E IDENTIFICO LAS CÁMARA DE ALIVIO DE CADA PTAR. EL CATASTRO DEL ALCANTARILLADO FUE REALIZADO POR EL CONSORCIO CCE (2011).	ING. FABER MONTAÑA DUQUE												