

La licencia de construcción otorgada por el Municipio de Puerto Asís, garantiza únicamente el cumplimiento de las normas técnicas de construcción y no garantiza la calidad de los materiales ni el cumplimiento de las normas técnicas de construcción. El propietario del proyecto, por su cuenta y por riesgo, o al momento de la construcción, no se hace responsable de la calidad de los materiales ni del cumplimiento de las normas técnicas de construcción.

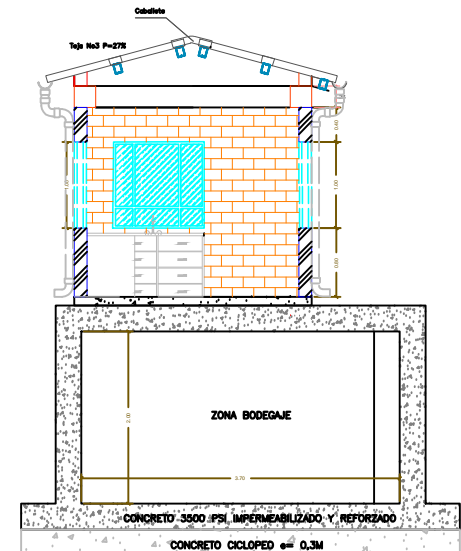

VISTA FRONTAL ANTERIOR CAMARA MAS CASETA

VISTA FRONTAL POSTERIOR CAMARA MAS CASETA

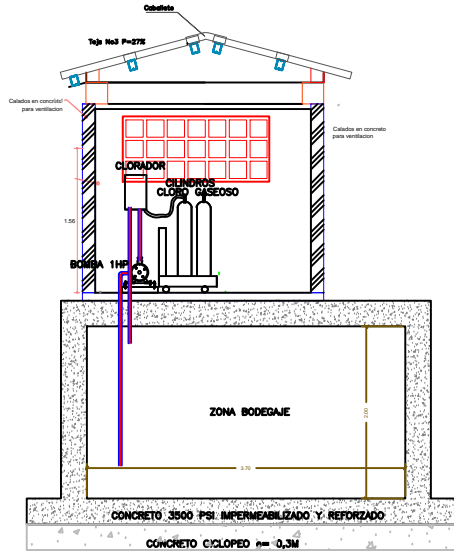
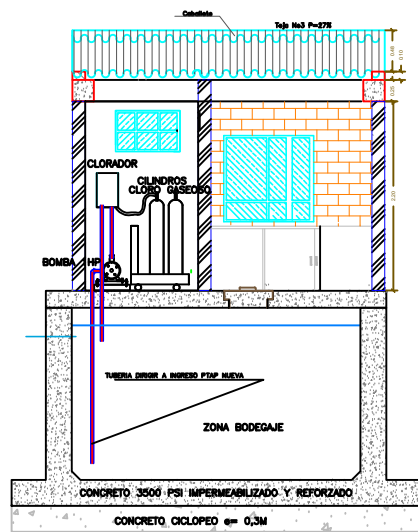
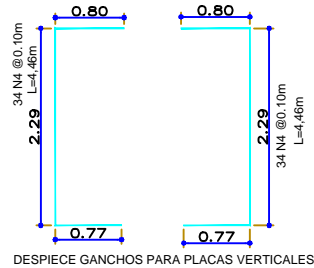

DESPICIE GANCHOS PARA PLACAS VERTICALES

	COLUMNAS 15X15
S	N3 C/0.125
S1	N3 C/0.125
S2	N3 C/0.125

CUADRO DE FLEJES

	A	B
1	4N5	4N5
2	4N5	4N5
3	4N5	4N5

CUADRO DE COLUMNAS

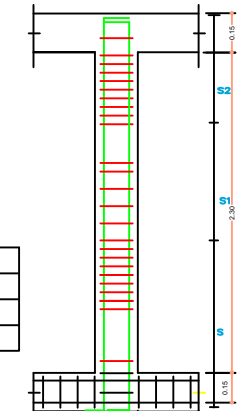

DETALLE DE COLUMNAS

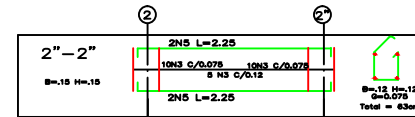
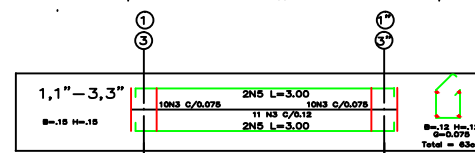
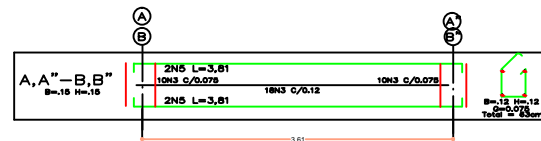

PLANTA VIGA DE CIMENTACION

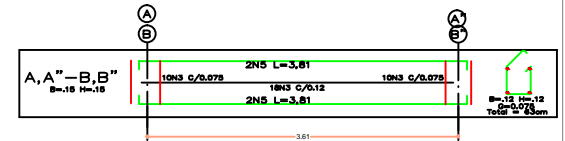

PLANTA VIGA DE CORONACION



MUNICIPIO DE PUERTO ASÍS
DEPARTAMENTO DE PUTUMAYO

SISTEMA DE ACUEDUCTO

CONSEJERO:

DR. ALBERTO SANTOS ACOSTA
EPC-CONSEJERO

REVISOR Y APROBADO:

ING. LEONARDO TORRES CERRA
EPC-INGENIERO DE OBRAS



INTERVENOR:
MUNICIPIO DE PUERTO ASÍS

ING. JOHANNES-3
EPC-INGENIERO

MODIFICACIONES	
FECHA	DESCRIPCION

ESTUDIOS Y DISEÑOS PLAN MAESTRO DE ACUEDUCTO Y ALCANTARILLADO
ZONA URBANA DEL MUNICIPIO DE PUERTO ASÍS

CONTIENE:
MUNICIPIO DE PUERTO ASÍS
CASETA PARA CLORACION
PANTA DE TRATAMIENTO NUEVA

ESCALA:

NOMBRE DEL ARCHIVO:
8(ETVAR,77)

PROYECTO N°:

NUMERO DE CONTRATO

FECHA:

Junio de 2014

PLANO N°:

2 DE 2