

CONVERSIONES	CONVERSIONES
Color Perforacion	VENTOSA NUEVA
Color Terreno	PARDA NUEVA
Tuberia instalada	VALVULA DE CONTROL
Tuberia optimizada	CODIGO 45°
Estructura optimizada	CODIGO 90°
Estructura nueva	

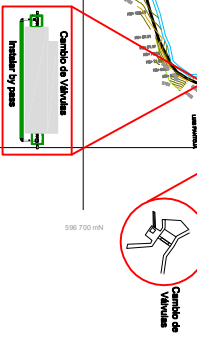

CONDICION	TIPO	TIPO DE TUBERIA	TIPO DE VALVULA
0	0	1.00	1
1	1	1.00	1
2	2	1.00	1
3	3	1.00	1

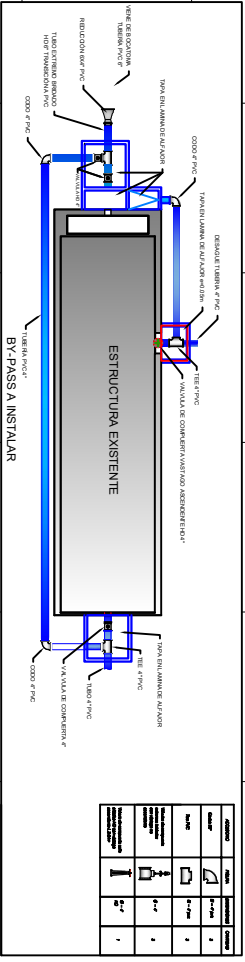

ALCALDE MUNICIPAL
DR. NELSON CORRAL CEBALLOS

PROYECTO
AMPLIACION Y OPTIMIZACION DEL SISTEMA DE ACUEDUCTO MUNICIPAL DEL MUNICIPIO DE GUAYAMA DEPARTAMENTO DE NARIÑO

CONTRATO
VISTA EN PLANIA Y PERIF. DE LA OBRERA DEL ACUEDUCTO MUNICIPAL DEL MUNICIPIO DE GUAYAMA DEPARTAMENTO DE NARIÑO

PROYECTO
ING. ROJALDO MONTEBENIGNO S. A. S. (C. S. A.)

PROYECTO
ING. ALFREDO MARTINEZ ARMILLO

PROYECTO
ING. ALFREDO MARTINEZ ARMILLO

PROYECTO
ING. ALFREDO MARTINEZ ARMILLO

PROYECTO
ING. ALFREDO MARTINEZ ARMILLO

PROYECTO
ING. ALFREDO MARTINEZ ARMILLO

PROYECTO
ING. ALFREDO MARTINEZ ARMILLO

PROYECTO
ING. ALFREDO MARTINEZ ARMILLO

PROYECTO
ING. ALFREDO MARTINEZ ARMILLO