

- NOTAS:
- TODAS LAS DIMENSIONES ESTÁN DADAS EN METROS A MENOS QUE SE INDIQUE OTRA UNIDAD
 - LAS TAPAS EN EL INTERIOR DEL EDIFICIO SERÁN EN LÁMINA METÁLICA DE ALFAJOR DE 1/4" CON ANGULO DE 1"x1"x3/16", SOLDADO A LA LÁMINA. EL ACABADO SERÁ CON ANTICORROSIVO Y PINTURA ACRILICA.
 - LA LOSA DE FONDO DE LOS CANALES DEBE TENER UNA PENDIENTE MÍNIMA DE 0.2% EN EL SENTIDO INDICADO EN ESTE PLANO.

CONVENCIONES	
EJE DEL EDIFICIO	C
INDICA FACHADA	F2
VENTANA #	V-#
PUERTA #	P-#
TEJA TERMOACÚSTICA	[Hatched Box]
CÁRCAMO	[Shaded Box]

PLANTA ARQUITECTÓNICA
ESCALA 1:50

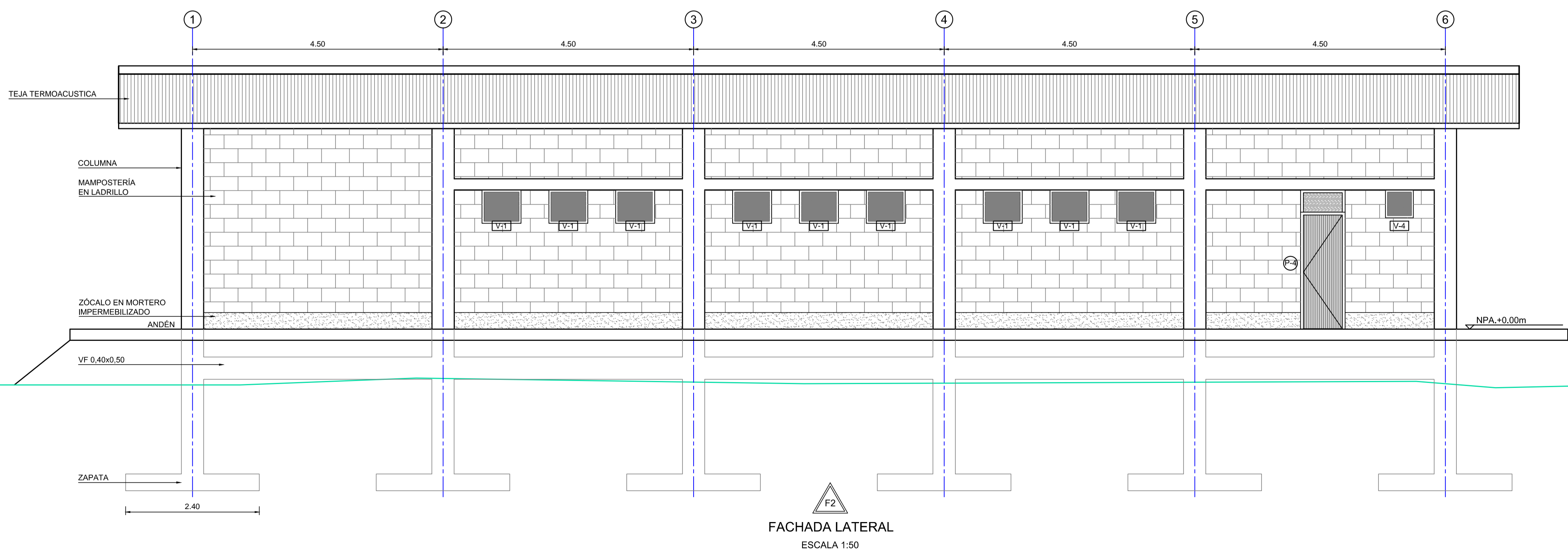

FACHADA LATERAL
ESCALA 1:50

Copyright © E.P.M. No está permitida su reproducción por ningún medio impreso, fotostático, electrónico o similar, sin la previa autorización escrita del titular de los derechos reservados.

NO.	REVISIÓN	ZONA	MODIFICÓ	RESPONSABLE	FECHA
epm EMPRESAS PÚBLICAS DE MEDELLÍN E.S.P. VICEPRESIDENCIA DE PROYECTOS CENTRO DE EXCELENCIA TÉCNICA					
CONTIENE			EBAR LA YUQUITA AGUAS DE URABA PLANTA Y FACHADA ARQUITECTÓNICA		
ELABORÓ: CET D			REVISÓ: JEGL		
DIBUJÓ: NASR			APROBÓ: JIRA		
FECHA: 2015-10-29			PLATAFORMA: ACAD-DWG PLANO: 20 DE: 26		
ISO	ESCALA:	MEDIDAS:	NOMBRE:		REV:
A1	INDICADAS	mm	R001-DW-CIV-003-RE CASETA DE OPERACIONES		00