

PLANTA ESTRUCTURAL VIGAS DE AMARRE DE CUBIERTA
ESCALA 1:75

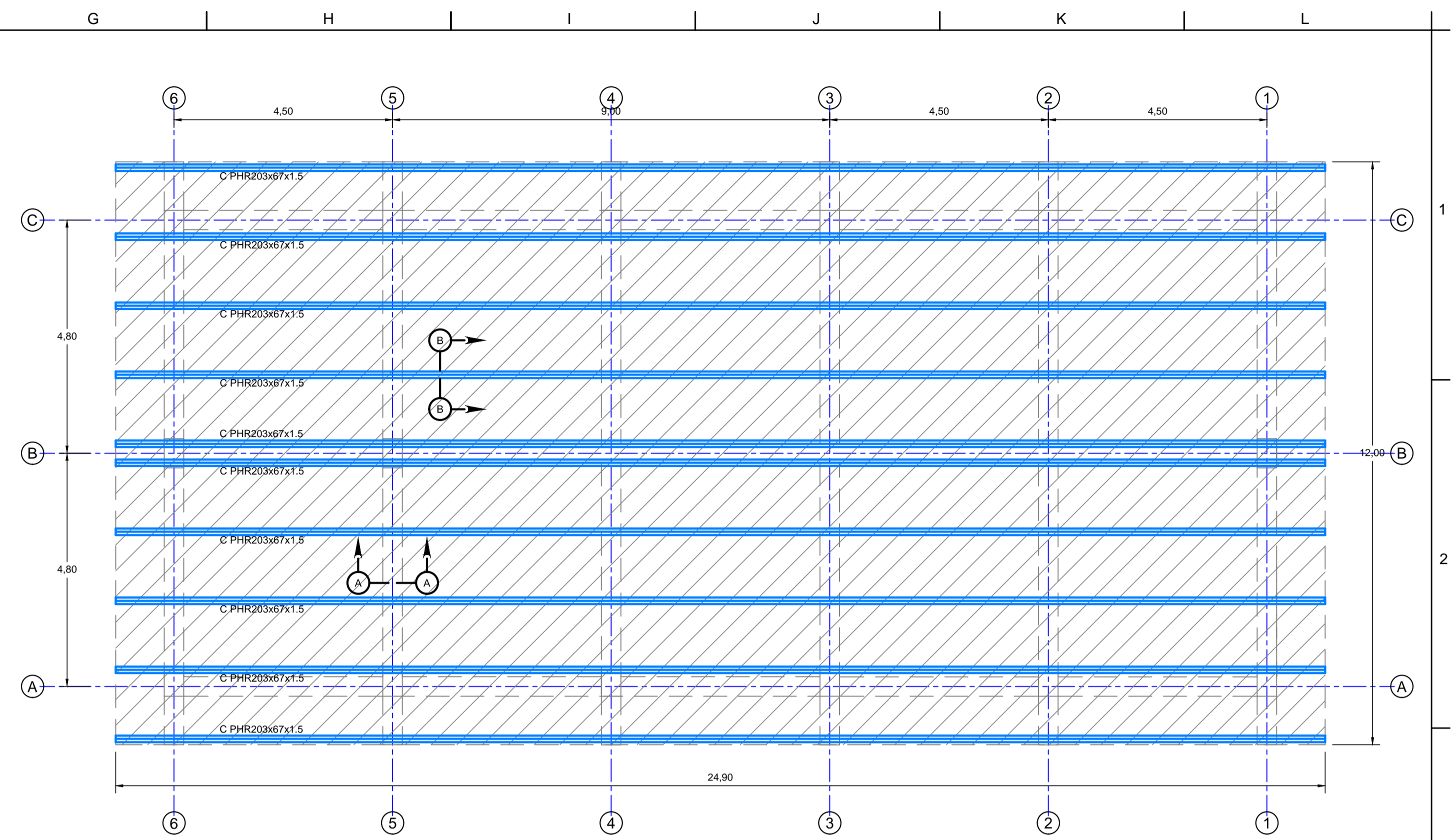

PLANTA ESTRUCTURAL DE CUBIERTA
ESCALA 1:75

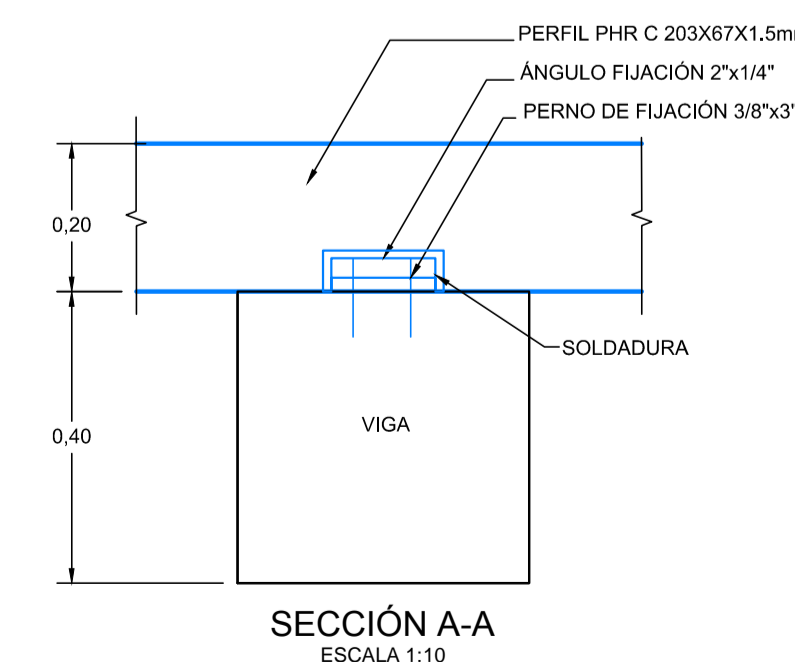
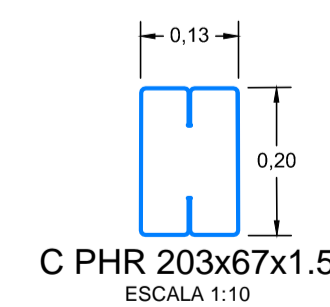
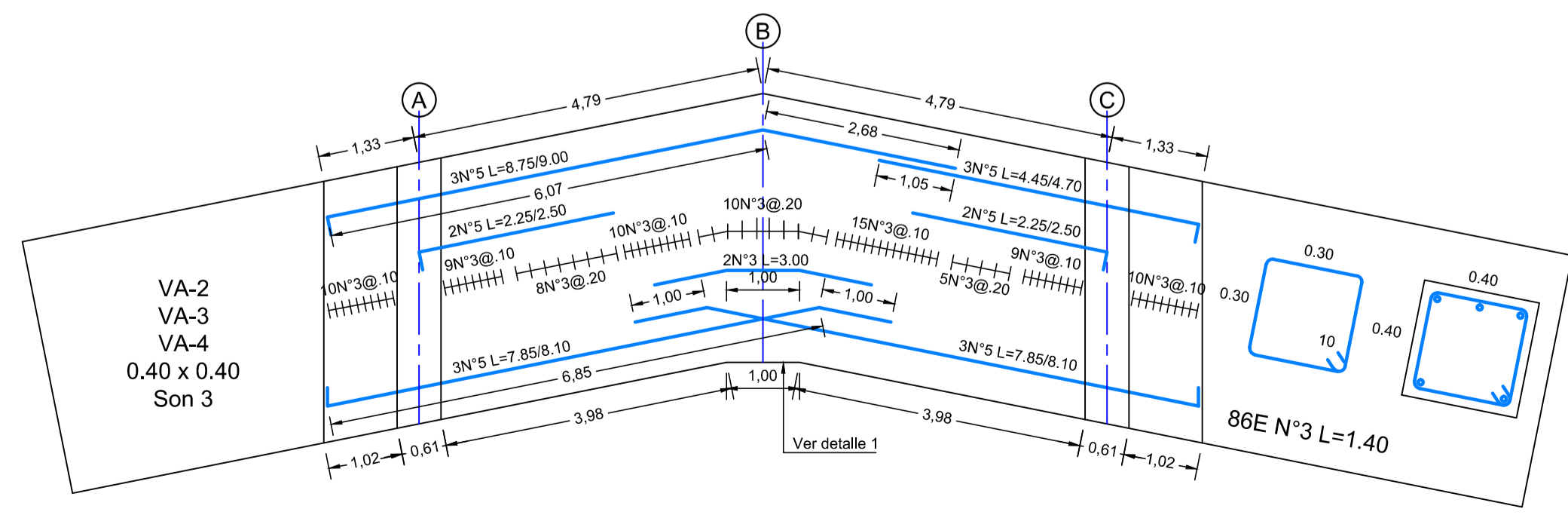
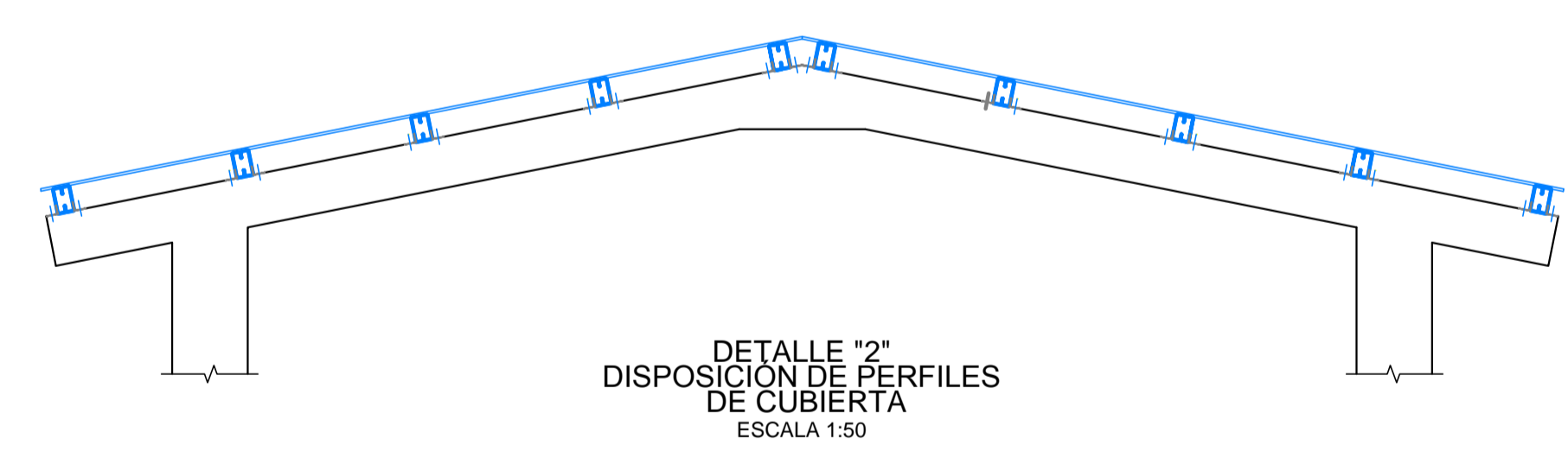
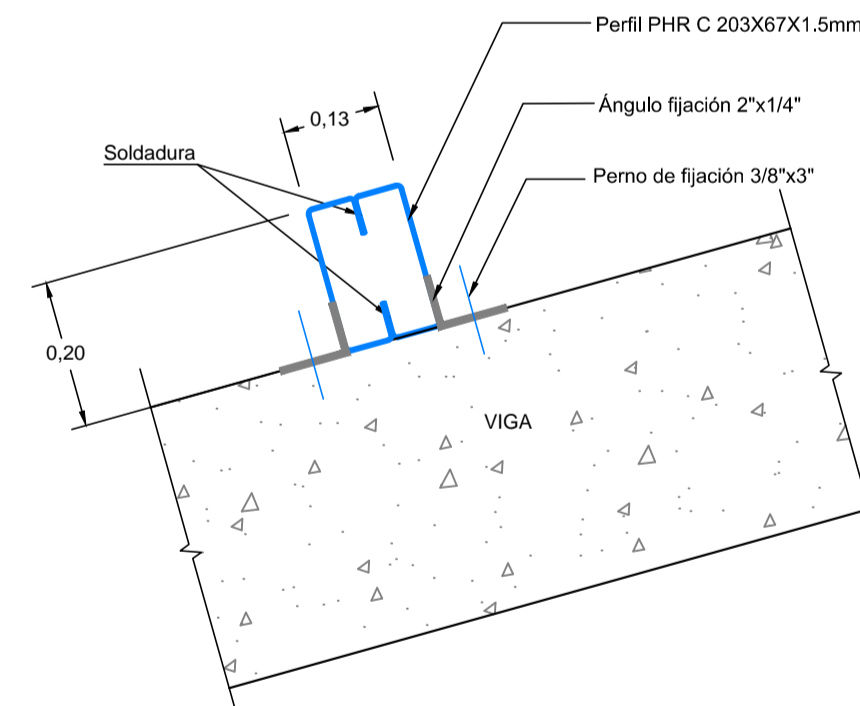
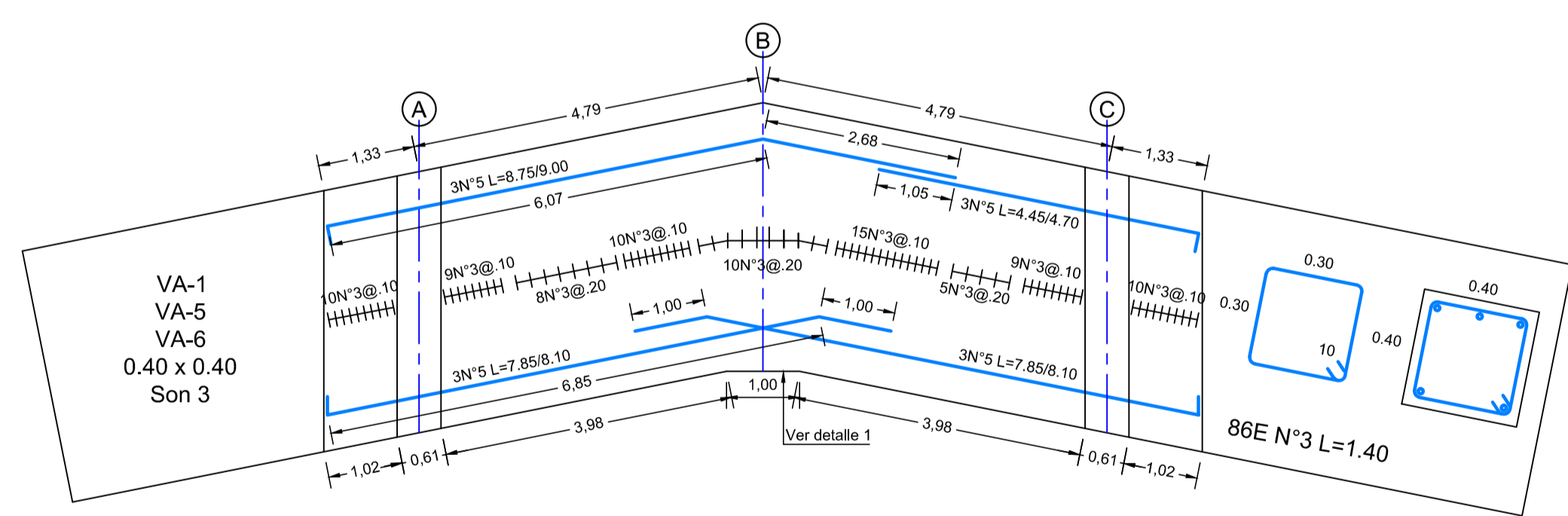
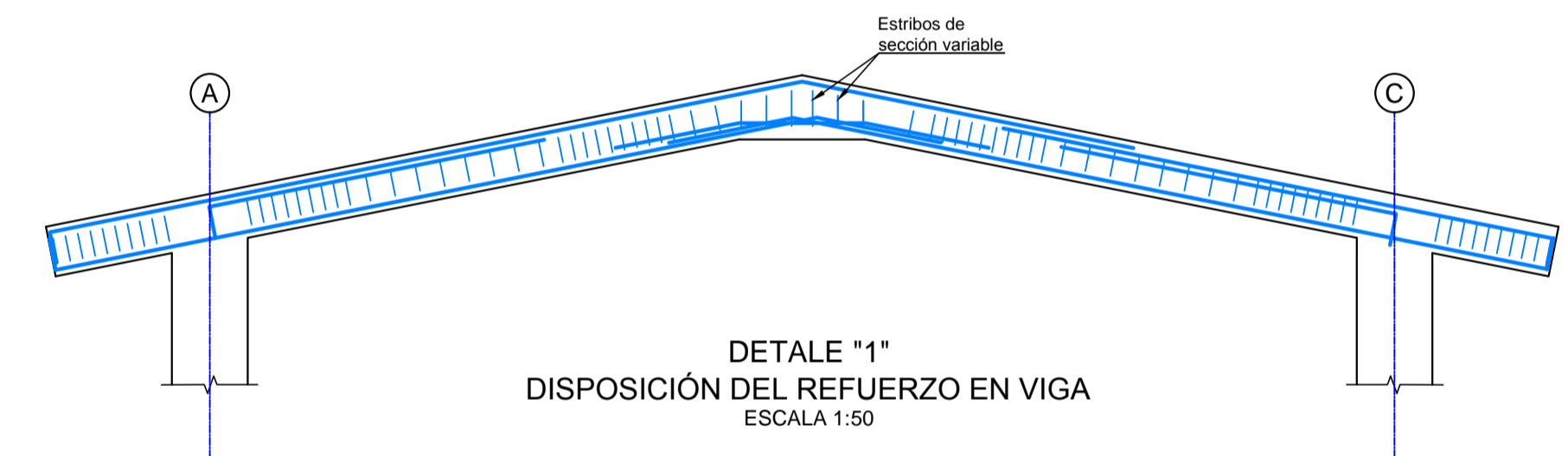
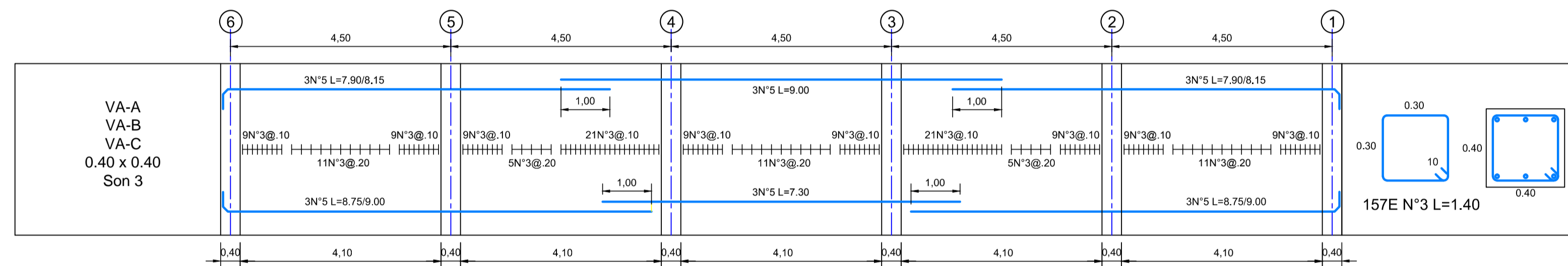

- NOTAS:
1. Las dimensiones en metros a menos que se indique otra unidad diferente.
 2. Todo el refuerzo será amarrado, no se admite soldadura.
 3. Todas las aristas visibles tendrán chaflán de 2.5x2.5 cm.
 4. La resistencia a la compresión de los elementos estructurales, mampostería, mortero de pega y mortero de inyección de las celdas se debe comprobar en obra con los procedimientos descritos en la NSR-10.
 5. Los recubrimientos mínimo serán de 0.075 m para concretos en contacto directo con el suelo y 0.05 m para concretos contra llenos y/o intemperie.
 6. Los agregados deben cumplir con las normas NTC 4020 y la cal con la norma NTC 4019.

NO.	REVISIÓN	ZONA	MODIFICÓ	RESPONSABLE	FECHA
epm EMPRESAS PÚBLICAS DE MEDELLÍN E.S.P. VICEPRESIDENCIA DE PROYECTOS CENTRO DE EXCELENCIA TÉCNICA					
CONTIENE			EBAR LA YUQUITA AGUAS DE URUBA ESTRUCTURAL VIGAS DE AMARRE DE CUBIERTA Y DETALLES		
ELABORÓ: CET D			REVISÓ: JEGL		
DIBUJÓ: NASR			APROBÓ: JIRA		
FECHA: 2015-10-29			PLATAFORMA: ACAD-DWG PLANO: 24 DE: 26		
ISO	ESCALA:	MEDIDAS:	NOMBRE:		REV:
A1	INDICADAS	mm	R001-DW-CIV-003-RE CASETA DE OPERACIONES		00