

NOTAS Y ESPECIFICACIONES:
1. Las Disposiciones de Instalación S.A.P. deberán y serán controladas por el Comisionado de los Bomberos (C-15) con una longitud de 1.400 m. de la delimitación de la zona protegida (ZAP), por una altura de un metro, en la (L-15) máxima permitida, mediante el uso de un sistema de protección por extintores controlados por un sistema de alarma de incendio de tipo manual o automático.

Table with 3 columns: No. SECCION, SECCION, and SECCION. Below it, 'CUADRO DE CONEXIONES EN PLANTA' with columns for 'CONEXIONES' and 'SECCION', listing various pipe connections and their corresponding symbols.

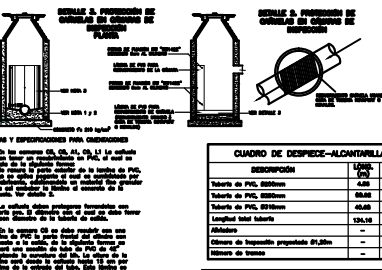
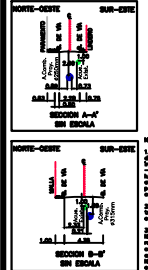

NOTAS Y ESPECIFICACIONES PARA CONSTRUCCION:
1. Se han construido los O.S. de C.C. (C-1) en el punto de la planta, de acuerdo a lo establecido en el artículo 15, inciso 1o. del Reglamento de Obras y Servicios Públicos, aprobado por el Consejo Municipal el 11 de febrero de 2010.

CUADRO DE DESPESAS-ALCANZARRILLADO. Table with columns for 'DESCRIPCION', 'LITROS (LIT.)', and 'CONTENIDO'. Rows include 'Tubo de PVC 600mm', 'Tubo de PVC 800mm', 'Longitud tubo tubería', 'Alfileres', and 'Módulo de inspección propiedad S.I. Lima'.

CUADRO DE CÁMARIAS A UTILIZAR. Table with columns for 'CÁMARA DE DESPESAS No.', 'PROFUNDIDAD DE LA CÁMARA', 'PROFUNDIDAD PROYECTADA', and 'SUPERFICIE PROYECTADA'. Rows include '11', '12', and '13'.



CUADRO LOCALIZACION DE CÁMARIAS. Table with columns for 'ELEMENTO', 'COORDENADAS', and 'PROFUNDIDAD'. Rows include 'C1', 'C2', 'C3', 'C4', 'C5', 'C6', 'C7', 'C8', 'C9', 'C10', 'C11', 'C12', 'C13'.

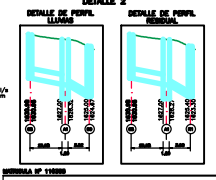
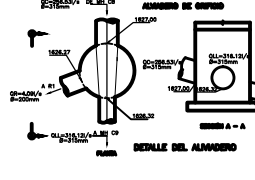
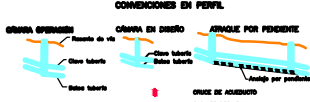

MUNICIPIO DE CHIMBO OTURA PÚBLICA
CORONA 42 # 330-00
TEL: 3361000

Dirección:
Carretera 27 No. 28 Sur-23 Int. 105
Municipio de Chimbo
Teléfono:
4678537 - 320 6798511(49)

PROYECTO:
Obras de Mejoramiento de la Infraestructura Urbana
DISEÑO:
Jorge Olmos Andueza
CONSTRUCCIÓN:
Gonzalo Andrés Vergara

ASD DE LAS PUNES
CARRERA 42 SUR SUR 23
CASA 42 SUR SUR 23 00
MUNICIPIO DE CHIMBO

RED AREA GENERAL, LINDAS
Y RESERVA
PLANTA-PROFIL

NO. CADENA DE CAMERAS: 2
NO. UNIDADES DE CAMERAS: 1
UNIDADES DE CAMERAS: 1
UNIDADES DE CAMERAS: 1
UNIDADES DE CAMERAS: 1

FECHA DE EMISIÓN: 10/03/2014
FECHA DE REVISIÓN: 10/03/2014

FECHA DE EMISIÓN: 10/03/2014
FECHA DE REVISIÓN: 10/03/2014