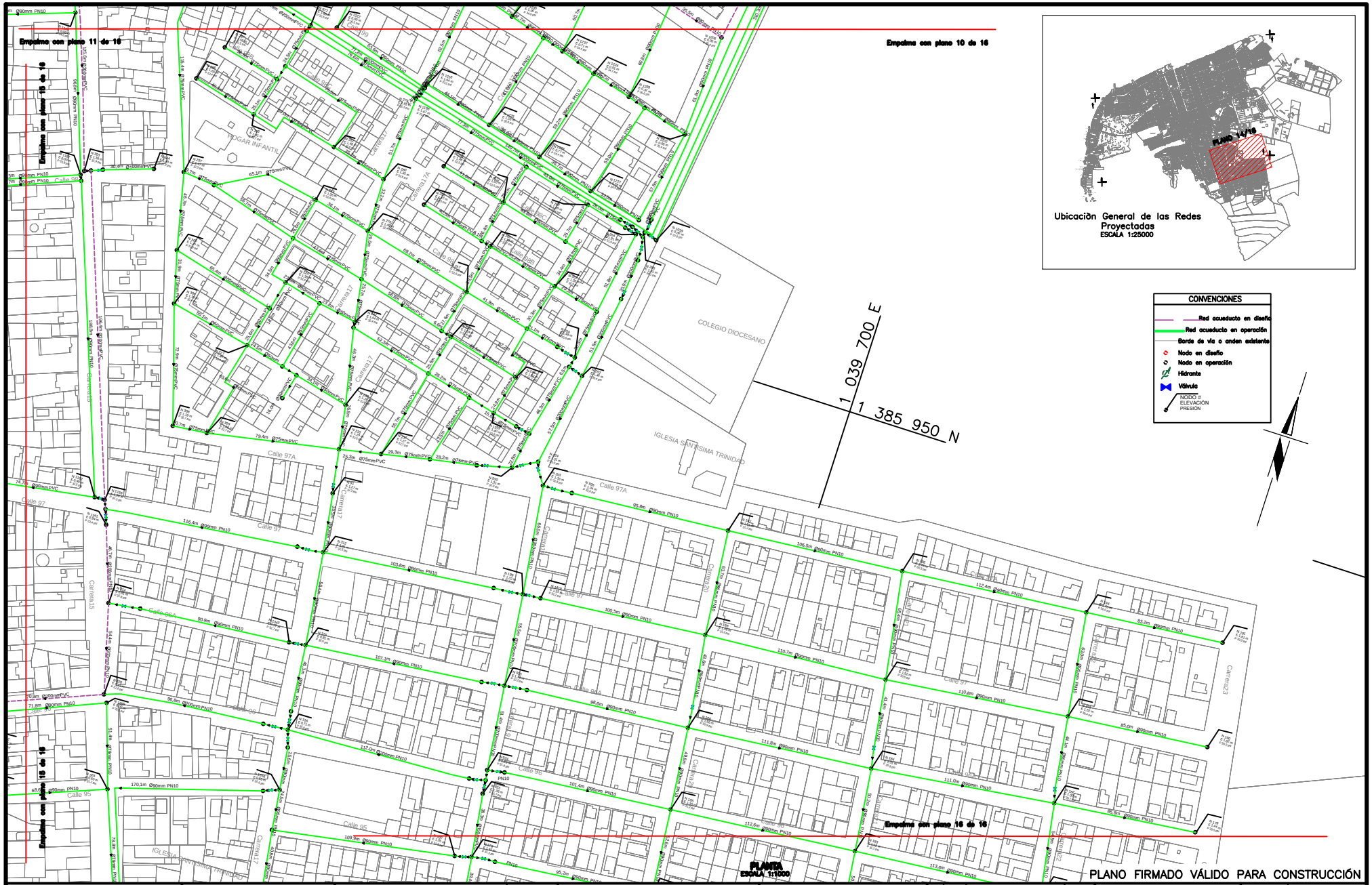

PLANO FIRMADO VÁLIDO PARA CONSTRUCCIÓN

Aguas de Urabá

AGUAS DE URABÁ S.A. E.S.P.

RAFAEL TORRES MONTES.
CARRERA 75 No. 43-28 Medellín
CELULAR 3045806542

	NOMBRE	FIRMA
DISEÑO:	RAFAEL TORRES MONTES	
DIBUJO:	RAFAEL TORRES MONTES	
REVISÓ:	FABIO E. RODRIGUEZ CAMARGO	
INTERVENTOR:	FABIO E. RODRIGUEZ CAMARGO	

SECTOR 13
MUNICIPIO DE TURBO

OPTIMIZACIÓN DE REDES DE DISTRIBUCIÓN
MUNICIPIO DE TURBO
(PLANO 14/16)

No.	Fecha	Descripción	Aprobó

ACTUALIZACIONES

LIBRETA DE PLANIMETRÍA: –
LIBRETA DE NIVELACIÓN: –
LIBRETA DE INVESTIGACIÓN DE REDES: –
PLANOS DE ESCRITURA No.: –
CONTRATO: –
ZONA DE REGULACIÓN: –
CUENCA CAMARA: –

ESCALA: 1:1000 | FECHA: ABRIL/2016
PROYECTO No. TUR_PD_03 | PLANO: 14
NIVEL DE COMPLEJIDAD: ALTO | DIB: 24
ARCHIVO: TUR_PD_03_OPTIMIZADO_DWG | REV: 1