

CONTRATO:  
 DISEÑO DEL TRAZADO DE LA RED DE DISTRIBUCIÓN DE AGUA POTABLE PARA EL SECTOR RURAL LA CRISTALINA, HOJAS ANCHAS Y LA CABAÑA VEREDAS DEL MUNICIPIO DE CIRCASIA.

CIRCASIA - QUINDIO

CONTIENE:  
 PERFIL Y PLANTA, DETALLES SECTOR RURAL LA CRISTALINA - HOJAS ANCHAS Y LA CABAÑA VEREDAS DEL MUNICIPIO DE CIRCASIA

CIRCASIA - QUINDIO

DISEÑO:

JOHANA PÉREZ CARREÑO  
 INGENIERA CIVIL  
 Especialista en Ingeniería Hidráulica y Ambiente  
 M.P.63202146114 QND

APROBO:

NAPOLEÓN SIERRA MUÑOZ  
 M.P. 6320272536 QND  
 INTERVENTOR

LEVANTO:

VICTOR RAUL SUAREZ  
 Topógrafo Universidad del Quindío  
 L.P 01-12334

DIBUJO:

JESSICA ALEJANDRA RUBIO  
 Desarrolladora Grafica.

ESCALAS: INDICADAS

FECHA:

MARZO DE 2013

TRAMO:

DESDE K1+860 HASTA K2+480

OBSERVACIONES:

PLANCHA No

25

DE

39

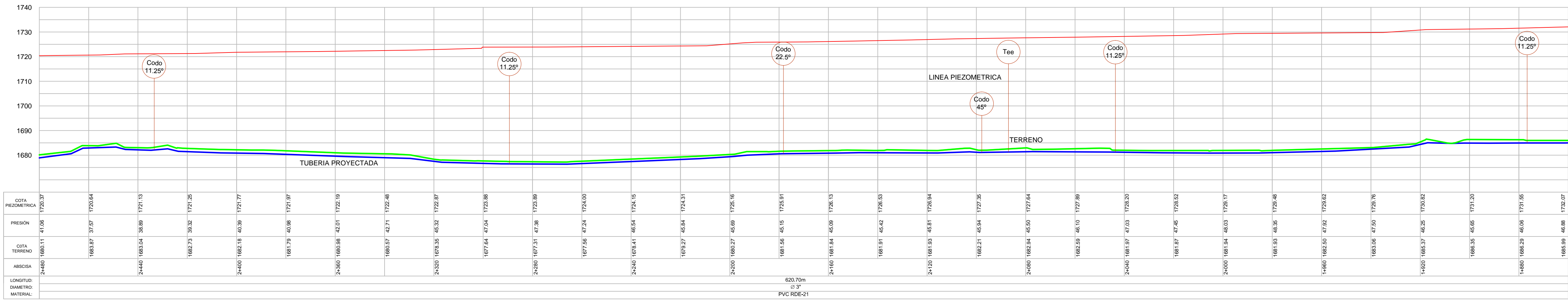

ESC : HZ 1:1000  
 ESC : PL 1:4000

