

CONTRATO:  
DISEÑO DEL TRAZADO DE LA RED DE DISTRIBUCIÓN DE AGUA POTABLE PARA EL SECTOR RURAL LA CRISTALINA - HOJAS ANCHAS Y LA CABAÑA VEREDAS DEL MUNICIPIO DE CIRCASIA.

CIRCASIA - QUINDIO

CONTIENE:  
PERFIL Y PLANTA, DETALLES SECTOR RURAL LA CRISTALINA - HOJAS ANCHAS Y LA CABAÑA VEREDAS DEL MUNICIPIO DE CIRCASIA

CIRCASIA - QUINDIO

DISEÑO:  
  
JOHANA PÉREZ CARREÑO  
INGENIERA CIVIL  
Especialista en Ingeniería Hidráulica y Ambiente  
M.P: 6320273536 QND

APROBO  
  
NAPOLFÓN SIERRA MUÑOZ  
M.P. 6320273536 QND  
INTERVENOR

LEVANTO:  
  
VICTOR RAUL SUAREZ  
Topógrafo Universidad del Quindío  
L.P.01-12334

DIBUJO:  
  
JESSICA ALEJANDRA RUBIO  
Desarrolladora Grafica.

ESCALAS: INDICADAS

FECHA:  
MARZO DE 2013

TRAMO:  
DESDE K3+640 HASTA K4+240

OBSERVACIONES:  
\_\_\_\_\_  
\_\_\_\_\_  
\_\_\_\_\_

PLANCHA No  
**13**  
DE  
**39**

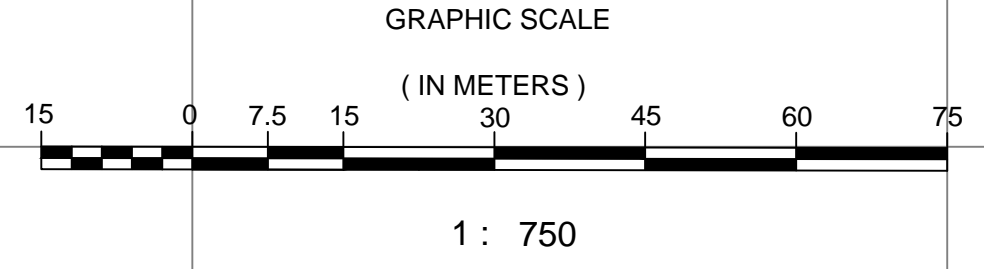
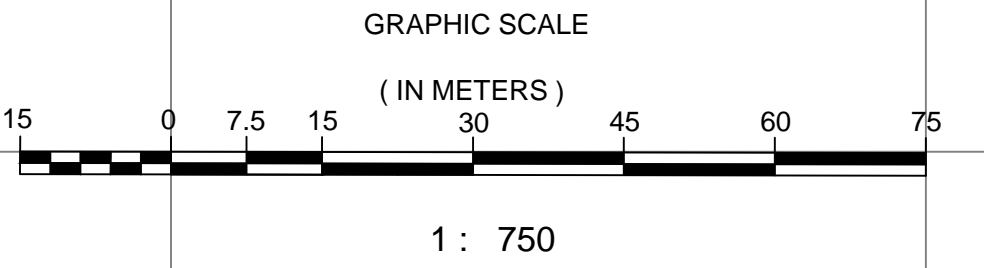
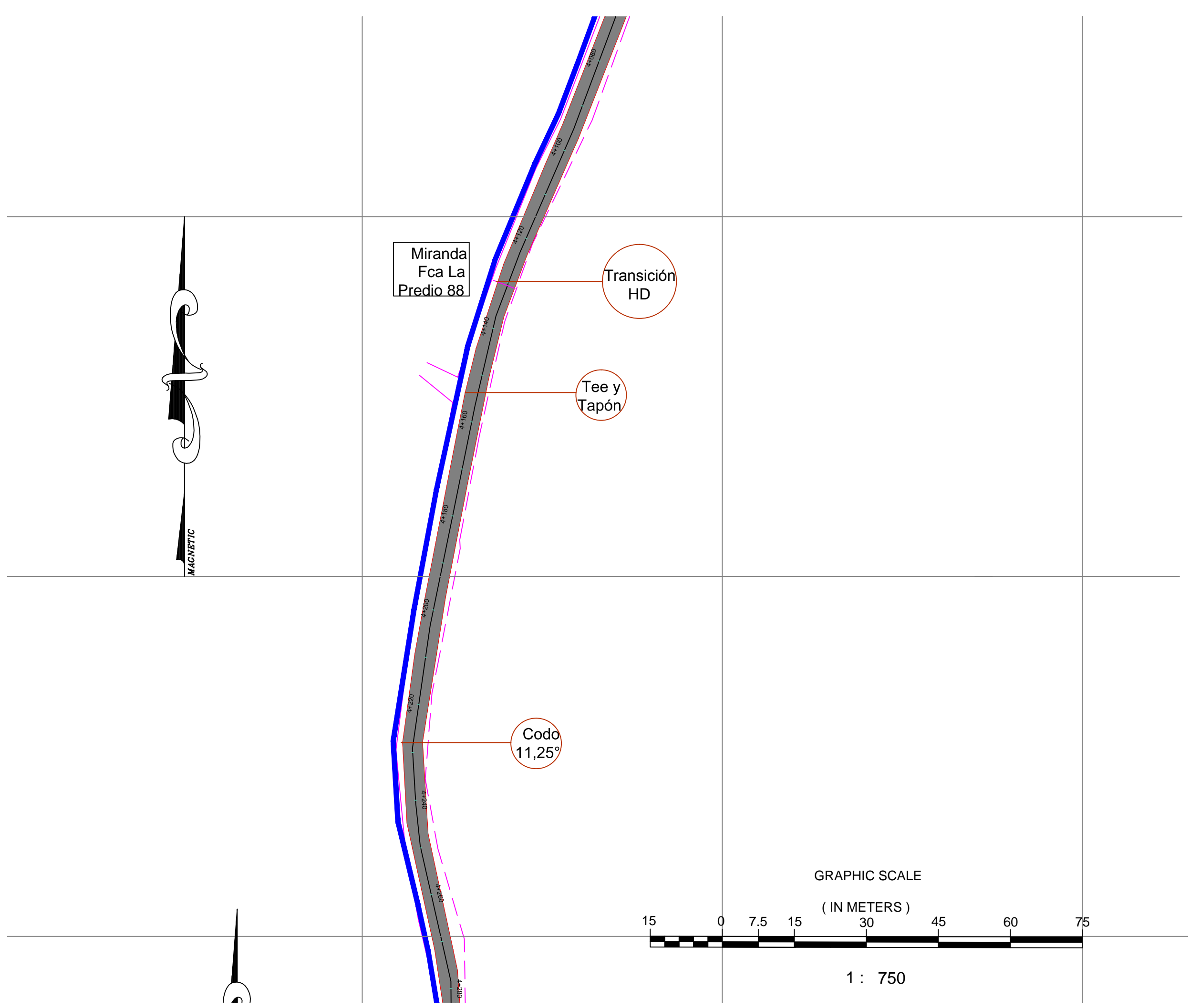
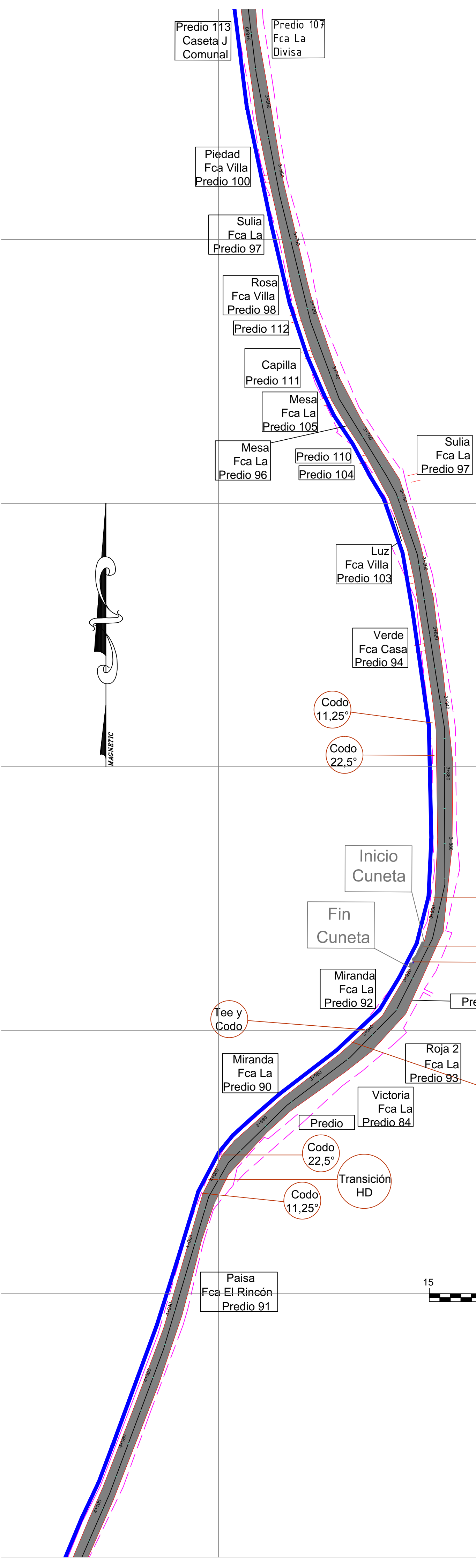
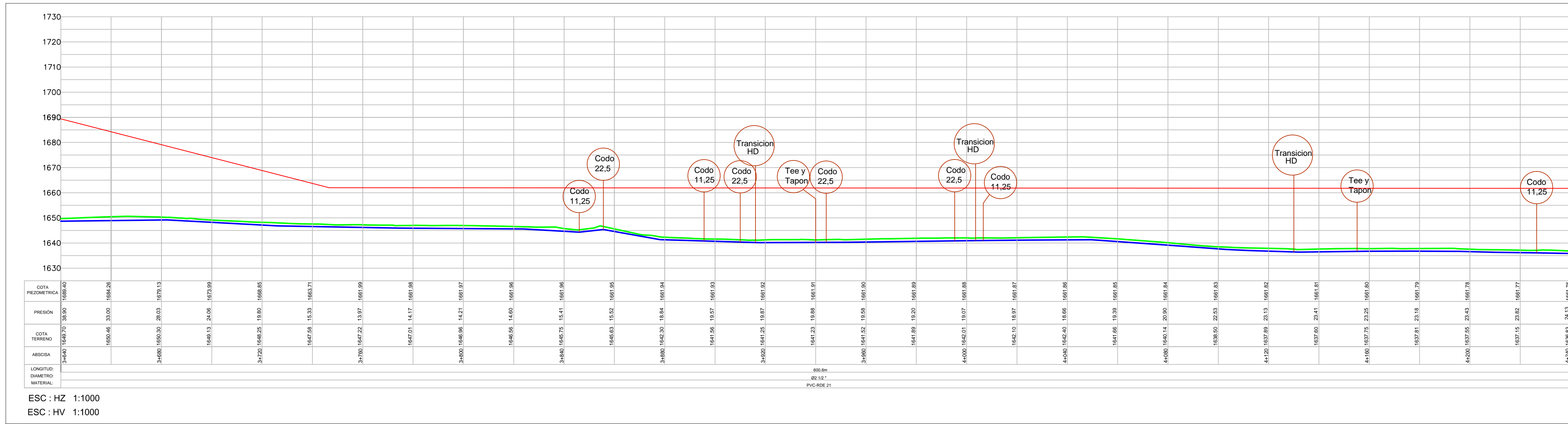

ACCESORIOS Y TUBERIAS	
TRAMO K3+640-----K4+240	
ACCESORIO	CANTIDAD
Tuberia PVC 2 1/2" rde 21	600.6
Codo gran radio 11.25° PVC 2 1/2" rde 21	4
Codo gran radio 22.5° PVC 2 1/2" rde 21	4
Transicion tuberia PVC-HD 2 1/2" Obras de arte	3
Tee PVC 2 1/2" rde 21	2
Tapon PVC 2 1/2"	2

TUBERIA	
LONGITUD	600.6 m
DIÁMETRO	2.1/2"
MATERIAL	PVC-RDE 21

CONVENCIONES	
	LINEA TUBERIA PROYECTADA
	CERCO
	VIA PAVIMENTADA
	CUNETA
	CODO 11.25°
	CODO 22.5°
	TEE
	TAPON