

ESCALA V: 1:1000
ESCALA H: 1:1000

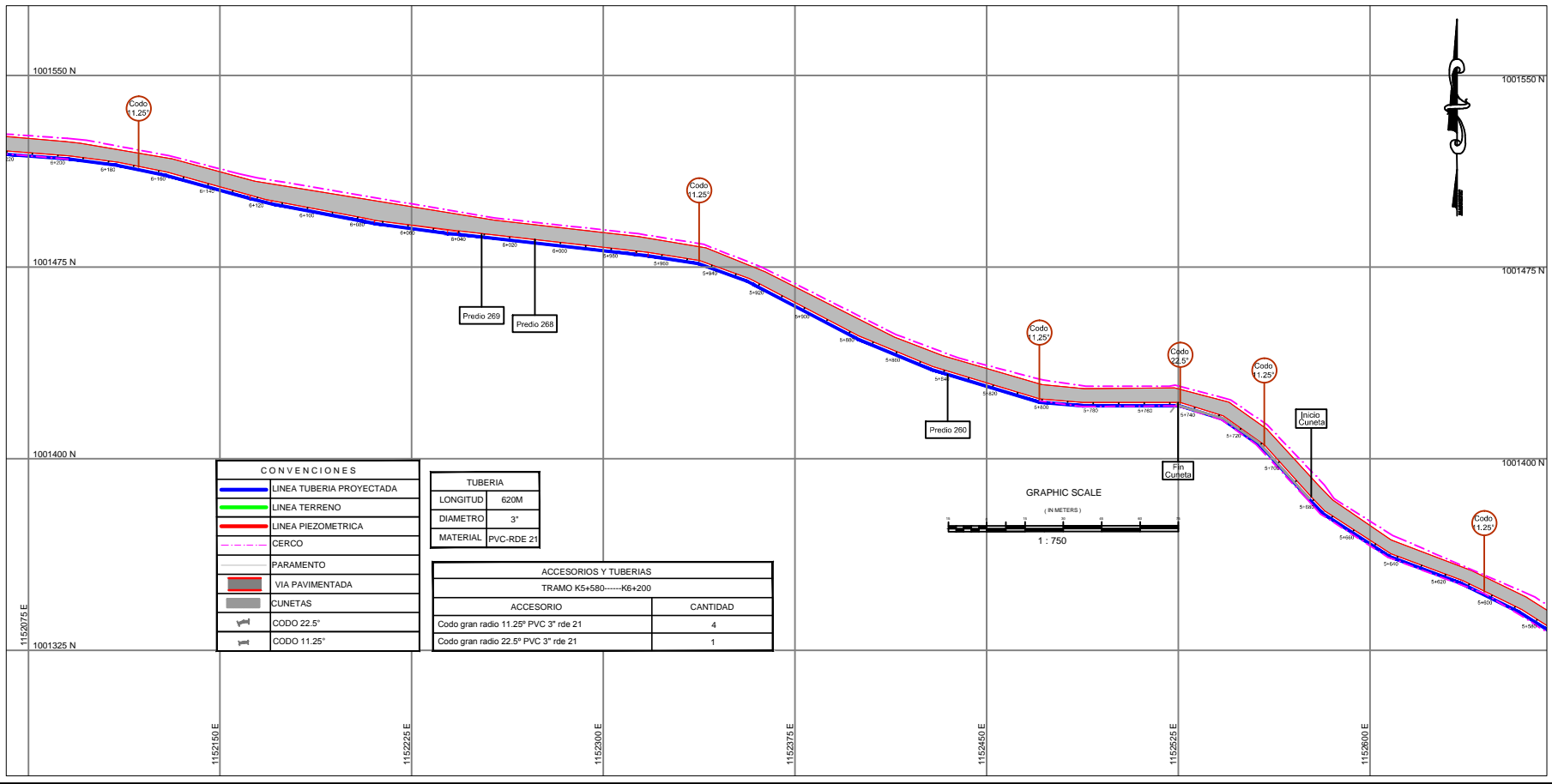

CONVENCIONES	
	LINEA TUBERIA PROYECTADA
	LINEA TERRENO
	LINEA PIEZOMETRICA
	CERCO
	PARAMENTO
	VIA PAVIMENTADA
	CUNETAS
	CODO 22.5°
	CODO 11.25°

TUBERIA	
LONGITUD	620M
DIAMETRO	3"
MATERIAL	PVC-RDE 21

ACCESORIOS Y TUBERIAS		
TRAMO K5+580-----K6+200		
ACCESORIO	CANTIDAD	
Codo gran radio 11.25° PVC 3" rde 21	4	
Codo gran radio 22.5° PVC 3" rde 21	1	

CONTRATO:
DISEÑO DEL TRAZADO DE LA RED DE DISTRIBUCION DE AGUA POTABLE PARA EL SECTOR RURAL LA CRISTALINA - HOJAS ANCHAS Y LA CABANA VEREDAS DEL MUNICIPIO DE CIRCASIA.

CONTIENE:
PERFIL Y PLANTA, DETALLES SECTOR RURAL LA CRISTALINA - HOJAS ANCHAS Y LA CABANA VEREDAS DEL MUNICIPIO DE CIRCASIA

DISEÑO:
JOHANA PEREZ CARREÑO
INGENIERA CIVIL
MP. 63202146114 QND
Especialista en Ingeniería Hidráulica y Ambiente

APROBO:
NAPOLEON SIERRA MUÑOZ
MP. 63200725336 QND
INTERVENIENTE

LEVANTO:
VICTOR RAUL SUAREZ
Topógrafo Universidad del Quindío
L.P. 01-12334

DIBUJO:
JESSICA ALEJANDRA RUBIO
Desarrolladora Grafica.

ESCALAS: INDICADAS

FECHA:
MARZO DE 2013

TRAMO:
DESDE K5+580 HASTA K6+200

OBSERVACIONES:

PLANCHA No
31

DE
39

