

**LOCALIZACION DEL DEPARTAMENTO DE SANTANDER EN COLOMBIA**  
SIN ESCALA

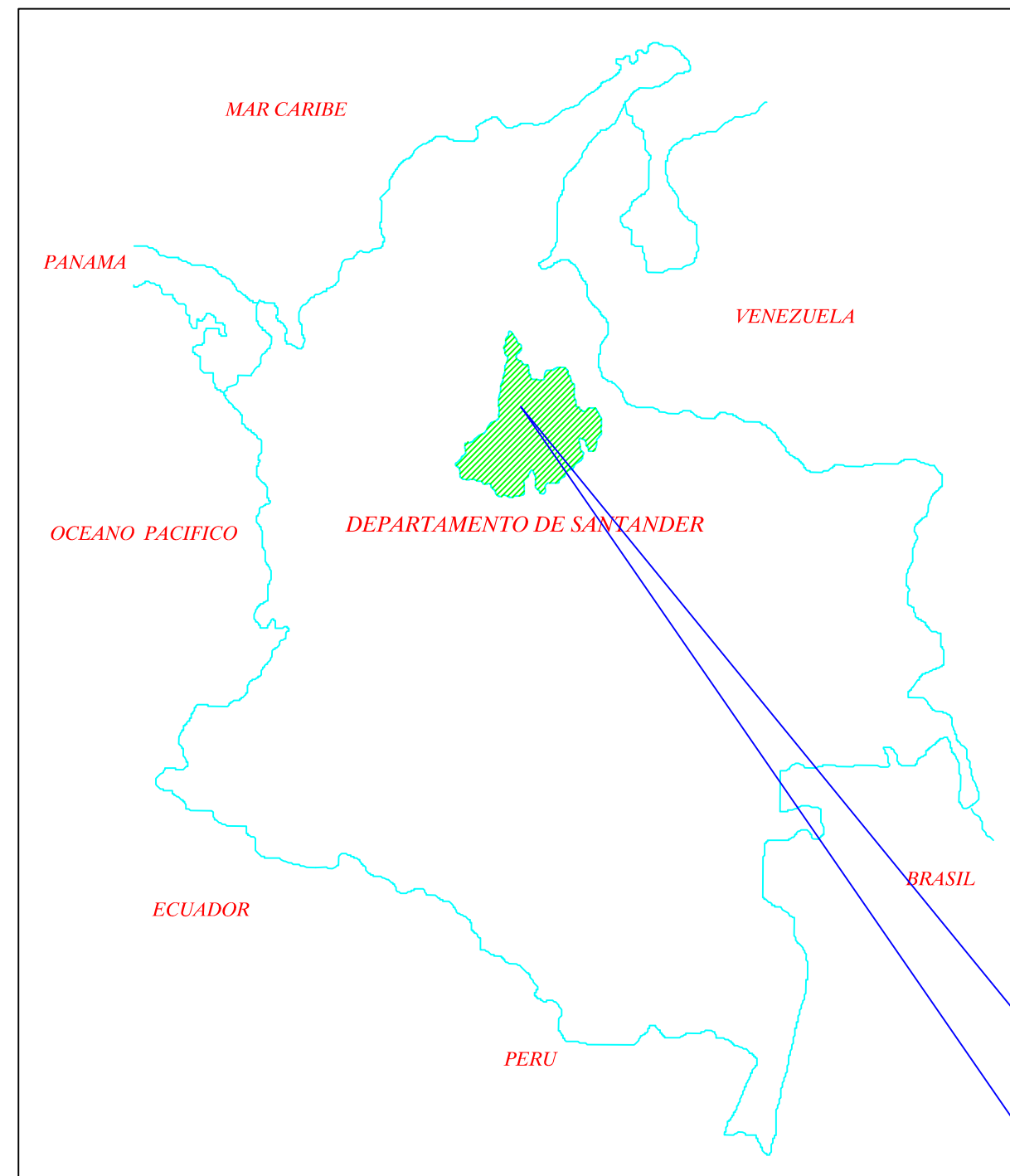

**LOCALIZACION DE SAN VICENTE DE CHUCURI EN EL DEPARTAMENTO DE SANTANDER**  
SIN ESCALA

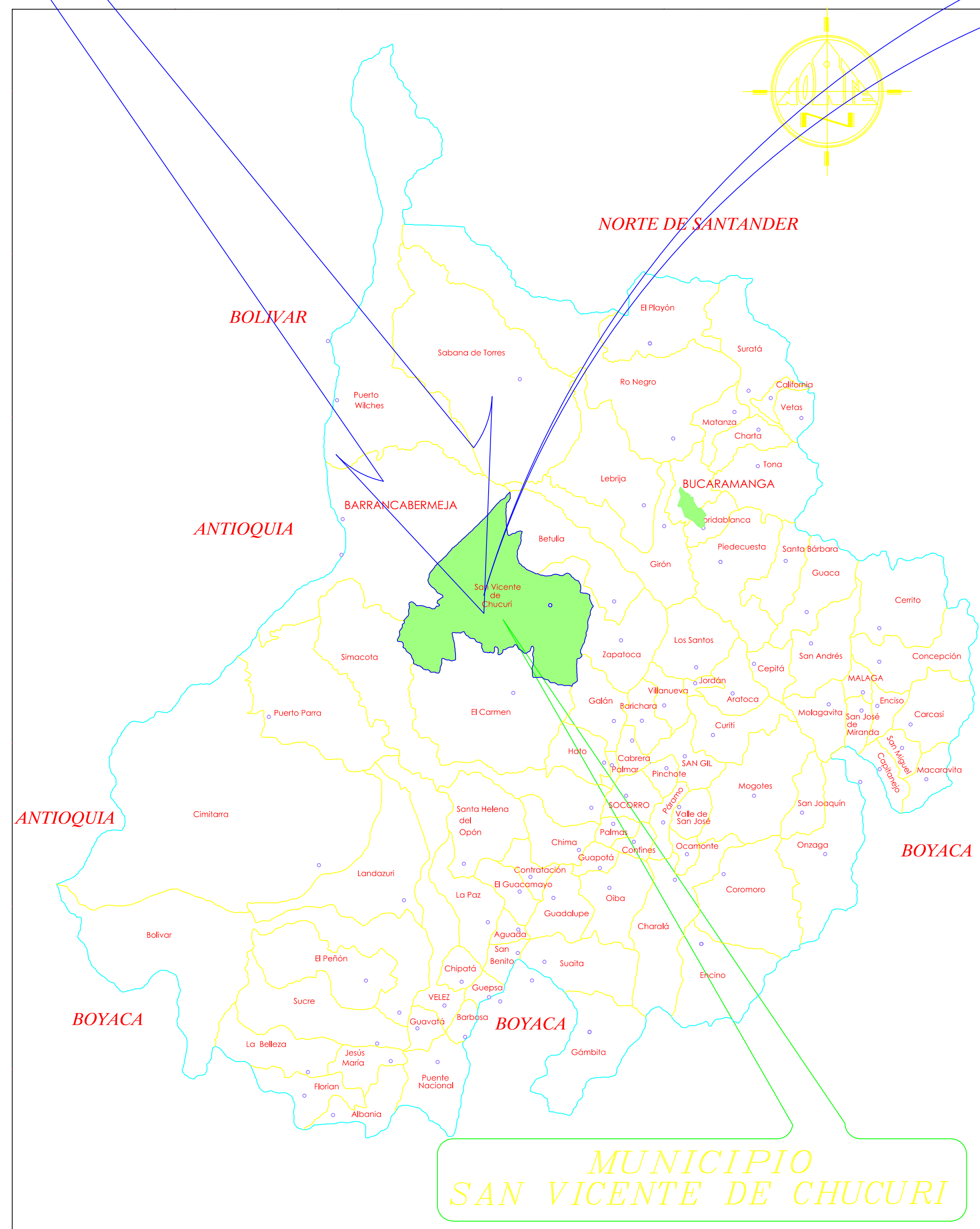

**MUNICIPIO DE SAN VICENTE DE CHUCURI**

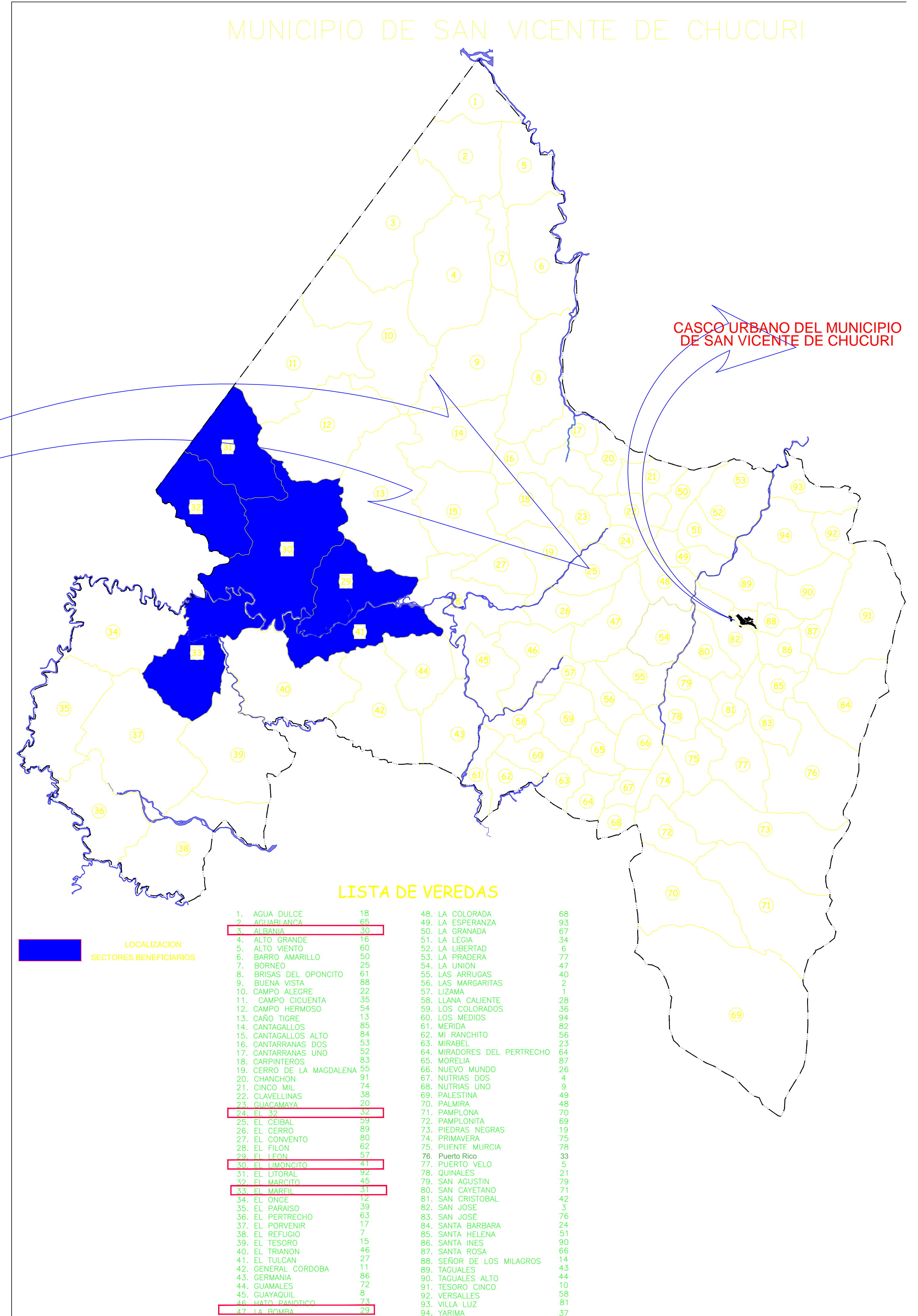

**LISTA DE VEREDAS**

1. AGUA DULCE	18	48. LA COLORADA	68
2. AGUIRIANCA	65	49. LA ESPERANZA	93
3. ALBANA	30	50. LA GRANADA	67
4. ALTO GRANDE	16	51. LA LEGIA	34
5. ALTO VIENTO	60	52. LA LIBERTAD	6
6. BARRO AMARILLO	50	53. LA PRADERA	77
7. BORNEO	25	54. LA UNION	47
8. BRISAS DEL OPOCITO	61	55. LAS ARRIAS	40
9. BUENA VISTA	88	56. LAS MARGARITAS	2
10. CAMPO ALEGRE	22	57. LIZAMA	28
11. CAMPO CICIENTA	35	58. LLANA CALIENTE	36
12. CAMPO HERMOSO	54	59. LOS COLORADOS	94
13. CARO TIGRE	13	60. LOS MEDIOS	82
14. CANTAGALLOS	85	61. MERIDA	56
15. CANTAGALLOS ALTO	84	62. MI RANCHITO	23
16. CANTARRANAS DOS	53	63. MIRABEL	64
17. CANTARRANAS UNO	52	64. MIRADORES DEL PERTRECHO	87
18. CARPINTEROS	83	65. MORELIA	26
19. CERRO DE LA MAGDALENA	55	66. NUEVO MUNDO	4
20. CHANCHON	91	67. NUTRIAS DOS	4
21. CINCO MIL	74	68. NUTRIAS UNO	9
22. CLAVELLINAS	38	69. PALESTINA	49
23. GUACAMAYA	20	70. PALMIRA	48
24. EL 32	37	71. PAMPLONA	70
25. EL CEIBAL	59	72. PAMPLONITA	69
26. EL CERRO	89	73. PIEDRAS NEGRAS	19
27. EL CONVENTO	80	74. PRIMAVERA	75
28. EL FILON	62	75. PUENTE MURCIA	78
29. EL LEON	57	76. PUERTO RICO	33
30. EL LIMONCITO	41	77. PUERTO VELO	5
31. EL LITORAL	92	78. QUINALES	21
32. EL MARCITO	45	79. SAN AGUSTIN	79
33. EL MARIPI	31	80. SAN CAYETANO	71
34. EL ONCE	17	81. SAN CRISTOBAL	42
35. EL PARAISO	39	82. SAN JOSE	3
36. EL PERTRECHO	63	83. SAN JOSE	76
37. EL PORVENIR	17	84. SANTA BARBARA	24
38. EL REFUGIO	7	85. SANTA HELENA	51
39. EL TESORO	15	86. SANTA INES	90
40. EL TRIANON	46	87. SANTA ROSA	86
41. EL TULCAN	27	88. SENOR DE LOS MILAGROS	14
42. GENERAL CORDOBA	11	89. TAGUALES	43
43. GERMANIA	86	90. TAGUALES ALTO	44
44. GUAMALES	72	91. TESORO CINCO	10
45. GUAYAQUIL	8	92. VERSALLES	58
46. HATO PANOTICO	75	93. VILLA LUZ	81
47. LA BOMBA	29	94. YARIMA	37



Municipio de San Vicente de Chucuri  
**OMAR ACEVEDO RAMIREZ**  
Alcalde Municipal  
2016 - 2019

DISEÑO:  
JOHN JAIRO AGUILAR ARDILA  
Tel: 6022-19135-310  
ACTUALIZO:  
DIGITALIZO:  
ING JOHN JAIRO AGUILAR ARDILA

REVISO:  
Secretario de Planeación e Infraestructura  
OBSERVACIONES:

PROYECTO:  
ESTUDIO Y DISEÑOS PARA LA OPTIMIZACIÓN Y/O CONSTRUCCIÓN DEL ACUEDUCTO COLECTIVO PARA LAS VEREDAS O SECTORES EL LIMONCITO, ALBANA, EL MARIPI, EL KILOMETRO TREINTA Y DOS (KM 30) Y PUERTO RICO DEL MUNICIPIO DE SAN VICENTE DE CHUCURI DEPARTAMENTO DE SANTANDER  
CONTIENE:  
**LOCALIZACION**  
ESCALA: INDICADAS  
FECHA: MAYO DE 2016

MODIFICACIONES:	FECHA:	DESCRIPCION:	FECHA:	DESCRIPCION:

CONTROL DE DOCUMENTO: **A1**  
PLANO NUMERO: **01\_01**  
ARCHIVO DIGITAL: LOCALIZACION.DWG