



Ingenieros Constructores,  
Consultores e Interventores  
NIT. 800090498-0

**PATRIMONIO AUTÓNOMO FIDEICOMISO – ASISTENCIA  
TÉCNICA FINDETER  
FIDUCIARIA BOGOTÁ S.A.**

**CONVOCATORIA N° PAF-ATF-I-100-2015**

**“LA INTERVENTORÍA TÉCNICA, ADMINISTRATIVA,  
FINANCIERA, CONTABLE, AMBIENTAL, SOCIAL Y JURÍDICA  
PARA LA “CONSULTORÍA ESPECIALIZADA PARA EL  
ACOMPAÑAMIENTO AL MUNICIPIO DE PROVIDENCIA Y  
SANTA CATALINA EN LA PRESTACIÓN DEL SERVICIO DE  
ACUEDUCTO, CON EL PROPÓSITO DE NORMALIZAR LAS  
CONDICIONES PARA LA ADECUADA GESTIÓN TÉCNICO –  
OPERATIVO, COMERCIAL Y SOCIAL”**

Proponente: INCCEI LTDA  
Carrera 17 B # 175-91 Torre 4 oficina 902, Bogotá  
Teléfono: 6681732 – 3124829683 - 3142967055  
Sobre No: 1

Contenido: Propuesta Económica – Original





Ingenieros Constructores,  
Consultores e Interventores  
NIT. 820090498-0

---

# FORMATO 4 PROPUESTA ECONÓMICA



Ingenieros Constructores,  
Consultores e Interventores  
NIT. 800090488-0

### FORMATO 4 PROPUESTA ECONÓMICA

DESCRIPCIÓN	VALOR
Presupuesto	\$182.190.000
<b>VALOR TOTAL DE LA OFERTA</b>	<b>\$182.190.000</b>

VALOR TOTAL DE LA OFERTA: (\$182.190.000) CIENTO OCHENTA Y DOS MILLONES CIENTO NOVENTA MIL PESOS MCTE.

Atentamente,

Firma:

Nombre: William Omar Carrasco Mantilla

C.C.: 79.317.508 de Bogotá.

Representante Legal INCCEI LTDA.

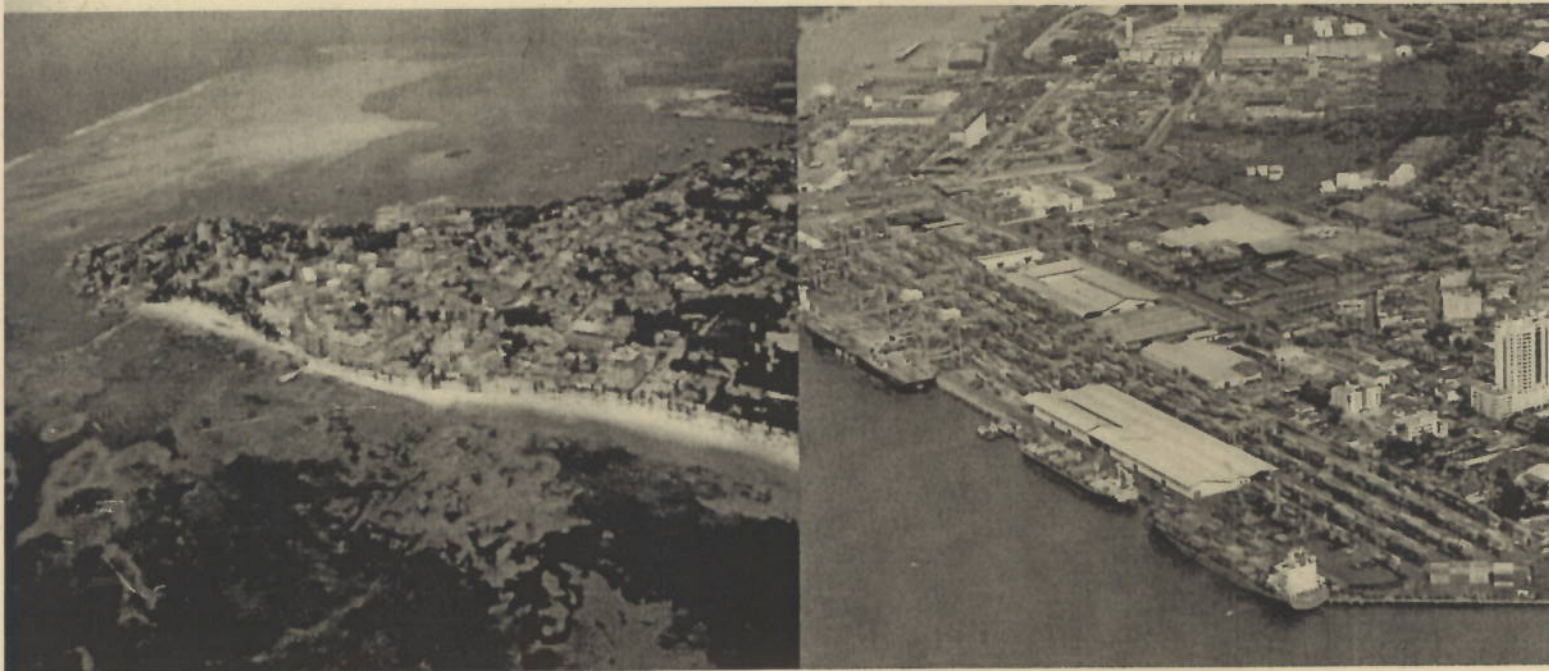

**Patrimonio Autónomo Fideicomiso - Asistencia Técnica FINDETER  
Fiduciaria Bogotá S.A.**

**PROPUESTA ECONÓMICA ORIGINAL  
CONVOCATORIA N° PAF-ATF-I-100-2015**

**OBJETO: "LA INTERVENTORÍA TÉCNICA, ADMINISTRATIVA, FINANCIERA, CONTABLE, AMBIENTAL, SOCIAL Y JURÍDICA PARA LA "CONSULTORÍA ESPECIALIZADA PARA EL ACOMPAÑAMIENTO AL MUNICIPIO DE PROVIDENCIA Y SANTA CATALINA EN LA PRESTACIÓN DEL SERVICIO DE ACUEDUCTO, CON EL PROPÓSITO DE NORMALIZAR LAS CONDICIONES PARA LA ADECUADA GESTIÓN TÉCNICO - OPERATIVO, COMERCIAL Y SOCIAL".**

**Proponente: GESTIÓN Y RESULTADOS SAS  
Dirección: Calle 122 No 52 - 49 Bogotá D.C.  
Teléfono: 3586685  
e-mail: [info@gestionyresultados.com](mailto:info@gestionyresultados.com)**

**Bogotá D.C., diciembre de 2015**

FORMATO 4  
PROPUESTA ECÓNOMICA

DESCRIPCIÓN	VALOR
PRESUPUESTO	\$ 182,508,750
VALOR TOTAL DE LA OFERTA	\$ 171,125,000

Representante legal  
Rocío del Pilar Arrieta Bernate  
C.C.

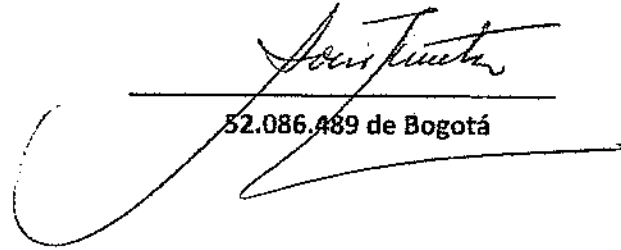

52.086.489 de Bogotá

**FORMATO 5**  
**ESTIMACIÓN PROPUESTA ECONÓMICA DETALLADA Y FACTOR MULTIPLICADOR**

FORMATO 5

FORMATO ESTIMACION PROPUESTA ECONOMICA DETALLADA Y FACTOR MULTIPLICADOR

OBJETO:							
PROPONENTE							
PERSONAL PROFESIONAL							
CONCEPTO	A	B	C	D	E	F	TOTAL PARCIAL (ExF)
PERSONAL PROFESIONAL	CANTIDAD	SUELDO MES BASICO	% DEDICACION	F.M (%)	VALOR MES (AxBxCxD)	NO DE MESES	
<b>I.1. PERSONAL</b>							
Director	1	8,000,000	20%	2.30	3,680,000	5	18,400,000
Especialista Hidraulico	1	6,000,000	45%	2.30	6,210,000	5	31,050,000
Especialista Comercial	1	6,000,000	45%	2.30	6,210,000	5	31,050,000
<b>SUBTOTAL COSTO PERSONAL PROFESIONAL (1)</b>							<b>80,500,000</b>
PERSONAL TECNICO							
CONCEPTO	A	B	C	D	E	F	TOTAL PARCIAL (ExF)
PERSONAL TECNICO	CANTIDAD	SUELDO MES BASICO	% DEDICACION	F.M (%)	VALOR MES (AxBxCxD)	NO DE MESES	
Auxiliar de ingenieria	1	3,500,000	50%	2.30	4,025,000	5	20,125,000
<b>SUB-TOTAL PERSONAL TECNICO (2)</b>							<b>20,125,000</b>
OTROS COSTOS DIRECTOS							
CONCEPTO				UNIDAD	CANTIDAD	VR UNITARIO	TOTAL PARCIAL
Pasajes Aereos				Un	20	1,400,000	28,000,000
Gastos de Personal				Un	60	500,000	30,000,000
Papelaria y utiles de oficina				mes	5	1,000,000	5,000,000
Comunicaciones				mes	5	500,000	2,500,000
Impresion de informes				mes	5	1,000,000	5,000,000
<b>SUB TOTAL OTROS COSTOS DIRECTOS (3)</b>							<b>70,500,000</b>
RESUMEN GENERAL PROPUESTA ECONOMICA							
<b>VALOR TOTAL(1+2+3)</b>							<b>171,125,000</b>
<b>VALOR TOTAL CONSULTORIA</b>							<b>171,125,000</b>

Representante Legal  
Rocio del Pilar Arrieta Bernate  
C.C.

52.086.489 DE BOGOTÁ

Factor multiplicador

FACTOR MULTIPLICADOR		
CÁLCULO DEL FACTOR MULTIPLICADOR		
ITEM	DESCRIPCIÓN	%
<b>A</b>	<b>SALARIO BÁSICO MENSUAL</b>	<b>1.00</b>
<b>B</b>	<b>PRESTACIONES SOCIALES</b>	<b>0.22</b>
	Prima anual	0.0833
	Cesantía anual	0.0833
	Intereses a las cesantías	0.0100
	Vacaciones anuales	0.0417
<b>C</b>	<b>SISTEMA DE SEGURIDAD SOCIAL INTEGRAL</b>	<b>0.23</b>
	Riesgos profesionales	0.0240
	Pensiones= 12%	0.1200
	Salud- EPS-8.0%	0.0850
<b>D</b>	<b>OTROS</b>	<b>0.15</b>
	Subsidio familiar 4.00%	0.0400
	Cree 9%	0.0900
	Seguros de ley (5) 0.50%	0.0050
	Indemnización de ley (6) Varía	0.0100
	Dotación	0.0075
	<b>SUBTOTAL B +C</b>	<b>0.45</b>
	<b>SUBTOTAL A+B+C+D</b>	<b>1.60</b>
<b>E</b>	<b>3. COSTOS INDIRECTOS Varía</b>	<b>0.60</b>
<b>E1</b>	<b>GASTOS GENERALES</b>	<b>0.45</b>
	Gastos de Administración	0.06
	Servicios públicos	0.02
	Gastos legales y bancarios	0.03
	Capacitación personal (cursos, congresos, seminarios)	0.02
	Vigilancia y aseo	0.02
	Actualización tecnológica (software, equipos, etc.)	0.03
	Afiliación a asociaciones profesionales	0.02
	Sistematización administración	0.02
	Personal administrativo	0.04
	Personal técnico no facturable	0.01
	Preparación de propuestas	0.02
	Costos capital de trabajo	0.07
	Seguros	0.04
	Depreciación instalaciones y equipos oficina	0.02
	Asesoría legal permanente (responsabilidad civil, penal, laboral, etc.)	0.03
<b>E2</b>	<b>IMPUESTOS TIMBRES Y PERFECCIONAMIENTO</b>	<b>0.15</b>
	<b>SUBTOTAL E1 + E2</b>	<b>0.60</b>
<b>F</b>	<b>4. HONORARIOS</b>	<b>0.10</b>
	<b>FACTOR MULTIPLICADOR FM=(A +B+C+D+E+F)</b>	<b>2.30</b>

Representante legal  
Rocío del Pilar Arrieta Bernate  
C.C.

  
52.086.469 de Bogotá

003

**PATRIMONIO AUTÓNOMO  
FIDEICOMISO – ASISTENCIA TÉCNICA FINDETER FIDUCIARIA BOGOTÁ S.A.**

Convocatoria No. PAF-ATF-I-100-2015

OBJETO: INTERVENTORIA TECNICA, ADMINISTRATIVA, FINANCIERA, CONTABLE, AMBIENTAL, SOCIAL Y JURIDICA PARA LA "CONSULTORÍA ESPECIALIZADA PARA EL ACOMPAÑAMIENTO AL MUNICIPIO DE PROVIDENCIA Y SANTA CATALINA EN LA PRESTACIÓN DEL SERVICIO DE ACUEDUCTO, CON EL PROPÓSITO DE NORMALIZAR LAS CONDICIONES PARA LA ADECUADA GESTIÓN TÉCNICO – OPERATIVO, COMERCIAL Y SOCIAL".

**SOBRE N° 2 PROPUESTA ECONÓMICA**

**Nombre o Razón Social del Proponente:** CAPITAL WEB SAS

**Dirección:** CARRERA 17 A # 136-55

**Ciudad:** BOGOTÁ D.C.

**Teléfono(s):** 3156595293

**Teléfono Móvil:** 3156595293

**Correo Electrónico:** capitalwebsas@gmail.com

Fiduciaria Bogotá  Entrada  
2015-12-22 10:00:56



Principal Bogotá 2 0215160257000  
Trámite: 14-GENERAL 67 PISO 1 Folios: 6  
Tipo: Correspondencia General Radicado Asociado:  
Remitente: Dependencia:  
Destino: INFORMACIÓN SUJETA A VERIFICACIÓN





**FORMATO 4  
PROPUESTA ECONÓMICA**

<b>OBJETO</b>	<b>INTERVENTORIA TECNICA ADMINISTRATIVA, FINANCIERA, CONTABLE, AMBIENTAL SOCIAL Y JURÍDICA PARA "CONSULTORÍA ESPECIALIZADA PARA EL ACOMPAÑAMIENTO AL MUNICIPIO DE PROVIDENCIA Y SANTA CATALINA EN LA PRESTACIÓN DEL SERVICIO DE ACUEDUCTO, CON EL PROPÓSITO DE NORMALIZAR LAS CONDICIONES PARA LA ADECUADA GESTIÓN TÉCNICO – OPERATIVO, COMERCIAL Y SOCIAL".</b>	
Presente su propuesta económica, costos, gastos, impuestos, tasas y demás contribuciones a que hubiere lugar, que le apliquen.		
<b>PROPONENTE</b>	<b>CAPITAL WEB SAS</b>	
<b>DESCRIPCIÓN</b>		<b>VALOR</b>
Presupuesto		<b>\$172.069.063</b>
	<b>VALOR TOTAL DE LA OFERTA</b>	<b>\$172.069.063</b>

**FORMATO 5**  
**ESTIMACIÓN PROPUESTA ECONÓMICA DETALLADA Y FACTOR MULTIPLICADOR**

**FORMATO ESTIMACION PROPUESTA ECONOMICA DETALLADA Y FACTOR MULTIPLICADOR**

**OBJETO: "LA INTERVENTORÍA TÉCNICA, ADMINISTRATIVA, FINANCIERA, CONTABLE, AMBIENTAL, SOCIAL Y JURÍDICA PARA LA "CONSULTORÍA ESPECIALIZADA PARA EL ACOMPAÑAMIENTO AL MUNICIPIO DE PROVIDENCIA Y SANTA CATALINA EN LA PRESTACIÓN DEL SERVICIO DE ACUEDUCTO, CON EL PROPÓSITO DE NORMALIZAR LAS CONDICIONES PARA LA ADECUADA GESTIÓN TÉCNICO - OPERATIVO, COMERCIAL Y SOCIAL"**

**PROPONENTE: CAPITAL WEB SAS**

**PERSONAL PROFESIONAL**

CONCEPTO	A	B	C	D	E	F	
Personal Profesional	CANTIDAD	SUELDO MES BÁSICO	% DEDICACIÓN	F.M (%)	VALOR MES (AxBxCxD)	No. DE MESES	TOTAL PARCIAL (ExF)
Director de la Interventoria	1	9.000.000	25%	217,13%	4.885.313	5	24.426.563
Especialista Hidráulico	1	7.200.000	50%	217,13%	7.816.500	5	39.082.500
Especialista Comercial	1	6.000.000	50%	217,13%	6.513.750	5	32.568.750

**UBTOTAL COSTO PERSONAL PROFESIONAL (1)**

**96.077.813**

**PERSONAL TÉCNICO**

CONCEPTO	A	B	C	D	E	F	
Personal Técnico	CANTIDAD	SUELDO	%	F.M (%)	VALOR	No. DE MESES	TOTAL
		MES BÁSICO	DEDICACIÓN		MES (AxBxCxD)		PARCIAL (ExF)
Auxiliar tecnico	1	1.200.000	50%	217,13%	1.302.750	5	6.513.750
Auxiliar Comercial	1	1.200.000	50%	217,13%	1.302.750	5	6.513.750
Auxiliar administrativo	1	1.200.000	50%	217,13%	1.302.750	5	6.513.750

**SUBTOTAL COSTO PERSONAL TÉCNICO (2)**

**19.541.250**

**OTROS COSTOS DIRECTOS**

CONCEPTO	UNIDAD	CANTIDAD	VR. UNITARIO	TOTAL PARCIAL
Equipos de Computo	2	5	500.000	5.000.000
Tiquetes Aereos Bogota - San Andres - Providencia - San Andres - Bogota	3	5	1.200.000	18.000.000
Hospedajes	3	30	250.000	22.500.000
Alimentacion	3	35	90.000	9.450.000
Taxis y transportes urbanos	1	30	50.000	1.500.000

**SUBTOTAL OTROS COSTOS DIRECTOS (3)**

**56.450.000**

**RESUMEN GENERAL PROPUESTA ECONOMICA**

**VALOR TOTAL CONSULTORIA**

**172.069.063**



**CALCULO DEL FACTOR MULTIPLICADOR**

**OBJETO:** "LA INTERVENTORÍA TÉCNICA, ADMINISTRATIVA, FINANCIERA, CONTABLE, AMBIENTAL, SOCIAL Y JURÍDICA PARA LA "CONSULTORÍA ESPECIALIZADA PARA EL ACOMPAÑAMIENTO AL MUNICIPIO DE PROVIDENCIA Y SANTA CATALINA EN LA PRESTACIÓN DEL SERVICIO DE ACUEDUCTO, CON EL PROPÓSITO DE NORMALIZAR LAS CONDICIONES PARA LA ADECUADA GESTIÓN TÉCNICO - OPERATIVO, COMERCIAL Y SOCIAL"

**PROPONENTE: CAPITAL WEB SAS-**

<b>ÍTEM</b>	<b>DESCRIPCIÓN</b>	<b>%</b>
<b>A</b>	<b>Salario Básico (Nómina Total Mensual)</b>	<b>100,00%</b>
<b>B</b>	<b>Prestaciones Sociales</b>	<b>21,83%</b>
	<i>Prima de servicios</i>	8,33%
	<i>Cesantías</i>	8,33%
	<i>Intereses sobre cesantías</i>	1,00%
	<i>Vacaciones</i>	4,17%
<b>C.</b>	<b>Sistema de Seguridad Social Integral</b>	<b>30,50%</b>
	<i>Pensión</i>	12,00%
	<i>Salud</i>	7,00%
	<i>ARP</i>	2,50%
	<i>Subsidio Familiar</i>	4,00%
	<i>SENA</i>	2,00%
	<i>ICBF</i>	3,00%
	<b>Subtotal B+C</b>	<b>52,33%</b>
<b>D.</b>	<b>Otros</b>	<b>1,00%</b>
	<i>Dotación</i>	1,00%
	<b>Subtotal A+B+C+D</b>	<b>153,33%</b>
<b>E.</b>	<b>Costos Indirectos</b>	
<b>E1</b>	<b>Gastos Generales</b>	<b>30,30%</b>
	<i>Arrendamientos</i>	6,00%
	<i>Servicios Públicos</i>	0,80%
	<i>Preparación de la propuesta</i>	2,00%
	<i>Asesoría contable, tributaria y Jurídica</i>	8,00%
	<i>Equipo y mantenimiento oficina</i>	2,00%
	<i>Documentación técnica</i>	3,50%
	<i>Papelería y útiles de oficina</i>	3,00%
	<i>Correo y otros</i>	2,00%
	<i>Gastos de representación</i>	3,00%
<b>E2</b>	<b>Gastos Legales</b>	<b>18,60%</b>
	<i>Polizas</i>	4,50%
	<i>Retefuente</i>	10,00%
	<i>Reteica</i>	1,00%
	<i>Otros</i>	3,00%
	<b>Subtotal (E1+E2)</b>	<b>48,80%</b>
<b>F.</b>	<b>Honorarios (Incluye Gastos Contingentes)</b>	<b>15,00%</b>
<b>FACTOR MULTIPLICADOR (A+B+C+D+E+F)</b>		<b>217,13%</b>