SISTEMA RED MATRIZ SAN ANTONIO

PLANTA DE TRATAMIENTO DE AGUA POTABLE	TANQUES DE ALMACENAMIENTO	RED DE DISTRIBUCIÓN Y SECTORIZACIÓN HIDRÁULICA

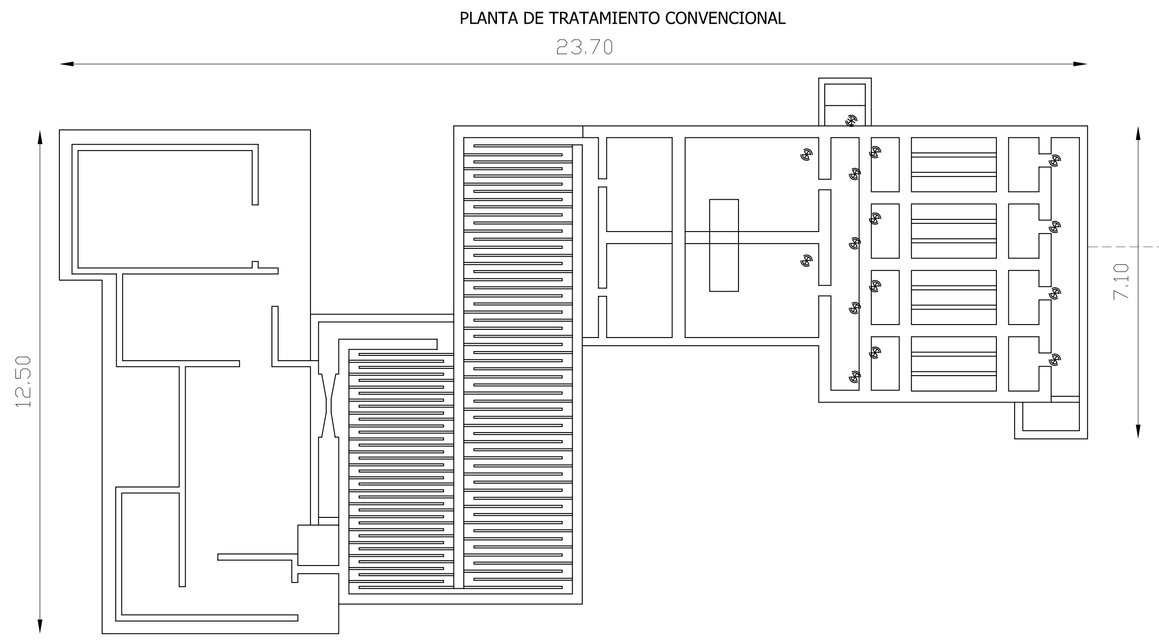

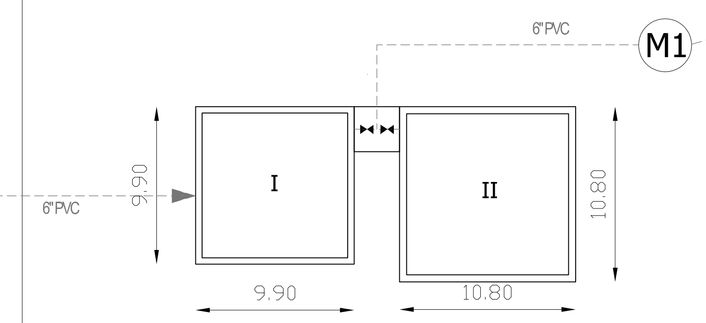

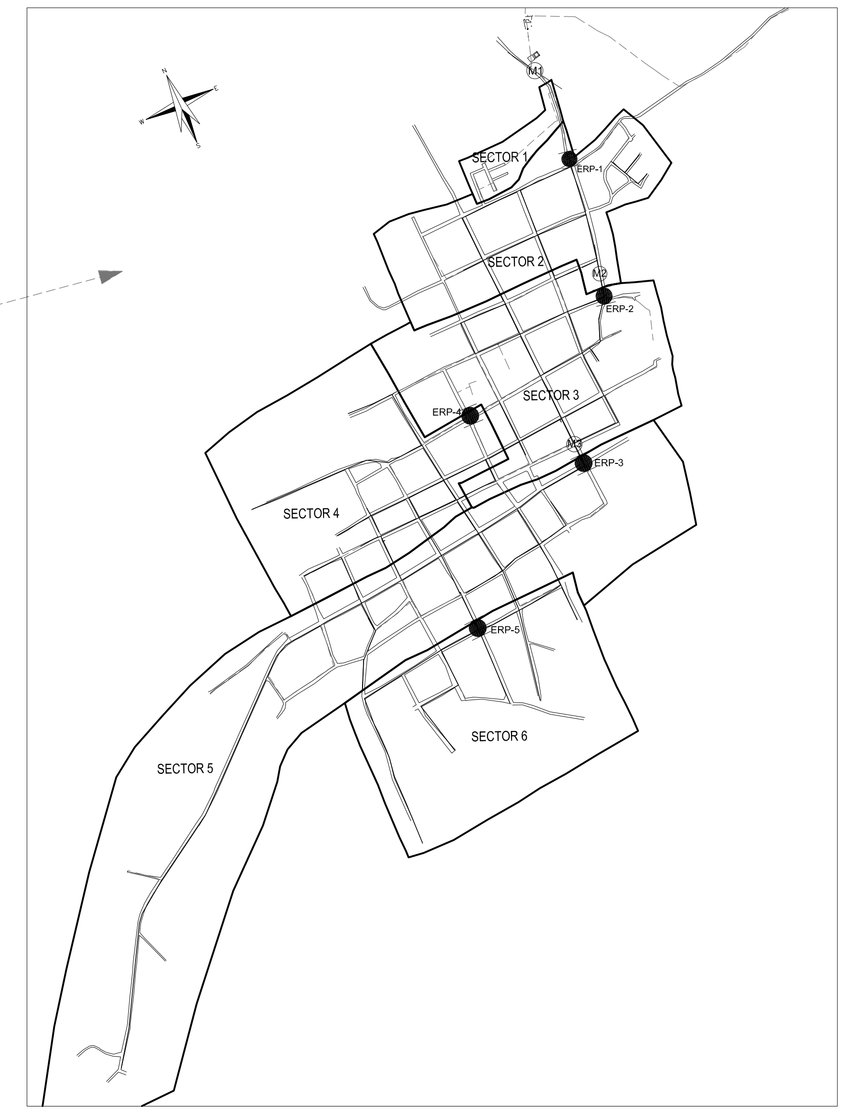

NOTAS:

1. TODAS LAS DIMENSIONES ESTÁN DADAS EN METROS Y TODOS LOS DIAMETROS ESTAN DADOS EN PULGADAS, A MENOS QUE SE INDIQUE OTRA UNIDAD.

2. OPTIMIZACIÓN DE LA PTAP A CARGO DE LA EDAT S.AE.S.P. (CONTRATO CONSORCIO ESTRUCTURACIÓNTOLIMA).

3. OPTIMIZACIÓN DE LOS TANQUES DE ALMACENAMIENTO A CARGO DE LA EDAT S.A E.S.P. (CONTRATOCONSORCIO ESTRUCTURACIÓN TOLIMA).

CONVENCIONES

- BOCATOMA
- RED DE ADUCCIÓN EXISTENTE
- RED DE CONDUCCIÓN EXISTENTE
- RED DE ADUCCIÓN PROYECTADA
- RED DE CONDUCCIÓN PROYECTADA
- M — MACROMEDIDOR PROYECTADO
- ERP PROYECTADA
- VÁLVULA EXISTENTE
- VÁLVULA PROYECTADA
- V1 — VÁLVULA COMPUERTA DE SELLO ELÁSTICO 2"
- V2 — VÁLVULA COMPUERTA DE SELLO ELÁSTICO 3"
- V3 — VÁLVULA COMPUERTA DE SELLO ELÁSTICO 4"
- V4 — VÁLVULA COMPUERTA DE SELLO ELÁSTICO 6"
- V7 — VÁLVULA DE BOLA 2"

SUPERVISOR EDAT

Nombre: YERSON ARIAS RIVERA
Matrícula: 25202-198527 CND

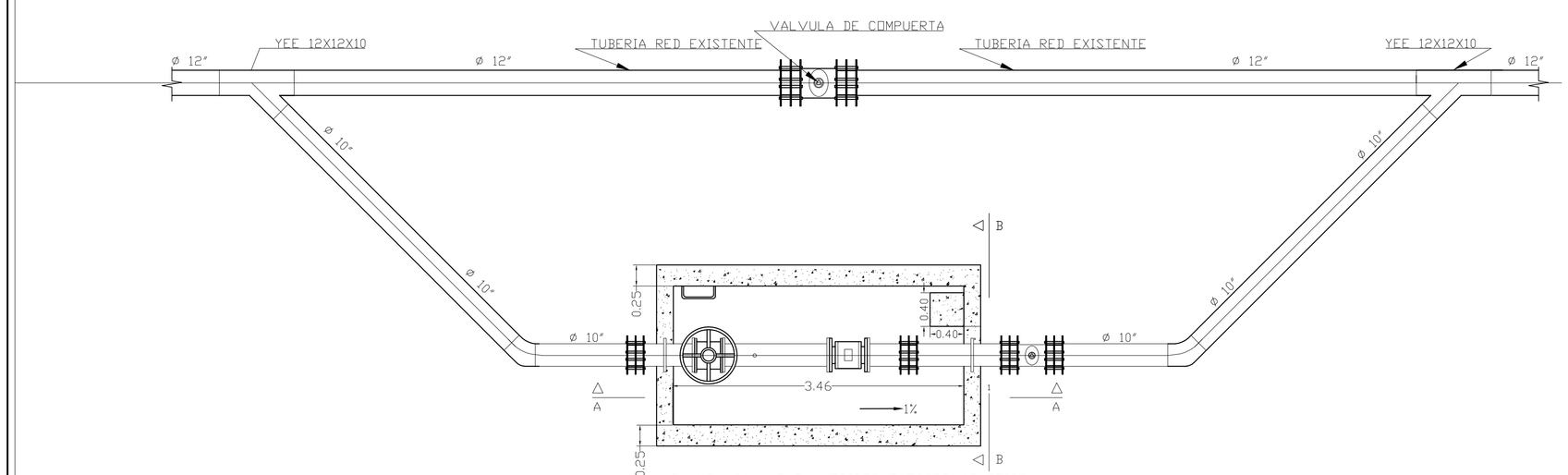

PLANTA CAJA PARA MEDIDOR ELECTROMAGNETICO
INSTALACION EN BY-PASS
MODELO TIPICO Nº 1

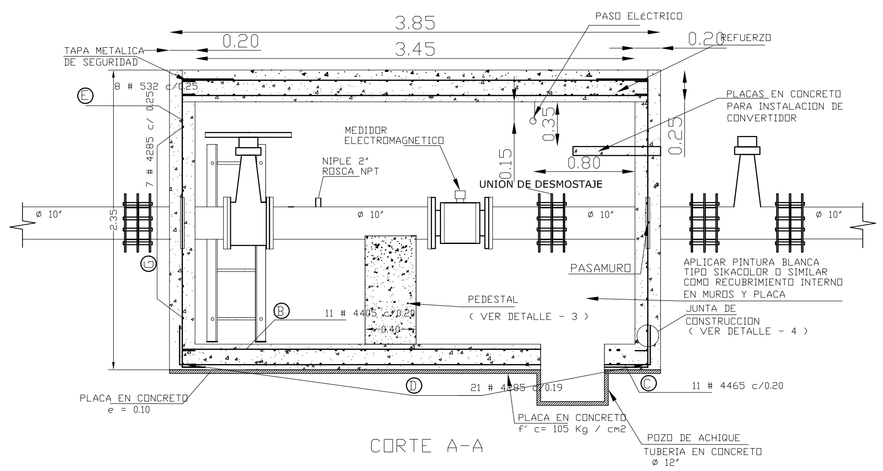

CORTE A-A

ESTA VISTA DE PERFIL APLICA PARA LA OPCION DE INSTALACION EN BY-PASS, LA OPCION DE INSTALACION EN LINEA VER PLANO - AT-SMC-INT-TIP-001

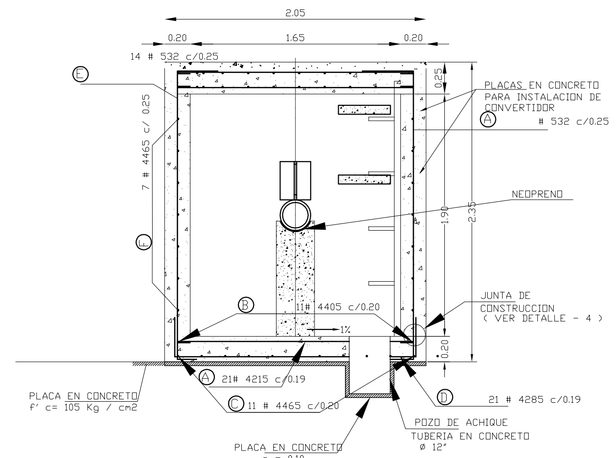

CORTE B-B

EDAT S.A. E.S.P. EMPRESA DE ACUEDUCTO, ALCANTARILLADO Y ASEO DEL TOLIMA S.A. E.S.P.	DESARROLLO DEL PROYECTO: CONSORCIO PLANES Y DISEÑOS DEL TOLIMA	PROYECTISTA CPDT: ING. HERNANDO LEAL FERRO MATRICULA Nº 8480 CND	APROBADO POR CPDT: ING. CESAR AUGUSTO ZAPATA VINASCO MATRICULA Nº 25202-19565 CND	DIBUJANTE CPDT: JOHANA MAYORGA	REV No.	FECHA aa-mm-dd	DESCRIPCION	REVISION NOMBRE	REVISION FIRMA	APROBACION NOMBRE	APROBACION FIRMA	AJUSTE, ACTUALIZACION Y/O FORMULACION DE PLANES MAESTROS Y DISEÑOS DE LOS SISTEMAS DE ACUEDUCTO EN EL DEPARTAMENTO DE TOLIMA ZONA SUR	DEPARTAMENTO DE TOLIMA MUNICIPIO DE SAN ANTONIO	PLANO Nº: H-26
			APROBADO INTERVENTORIA: ING. ERNESTO GARCIA VALDERRAMA MATRICULA Nº 25202-01470 CND	ESCALA: SIN ESCALA FECHA: OCTUBRE 21 DE 2011 REVISIÓN: Rev 1									CONTIENE SISTEMA DE ACUEDUCTO COMPONENTES SISTEMAS RED MATRIZ Y DETALLE MACROMEDIDOR	/33 ARCHIVO: 2I-SAN-H26 Rev 1.dwg