SISTEMA RED MATRÍZ RIOBLANCO

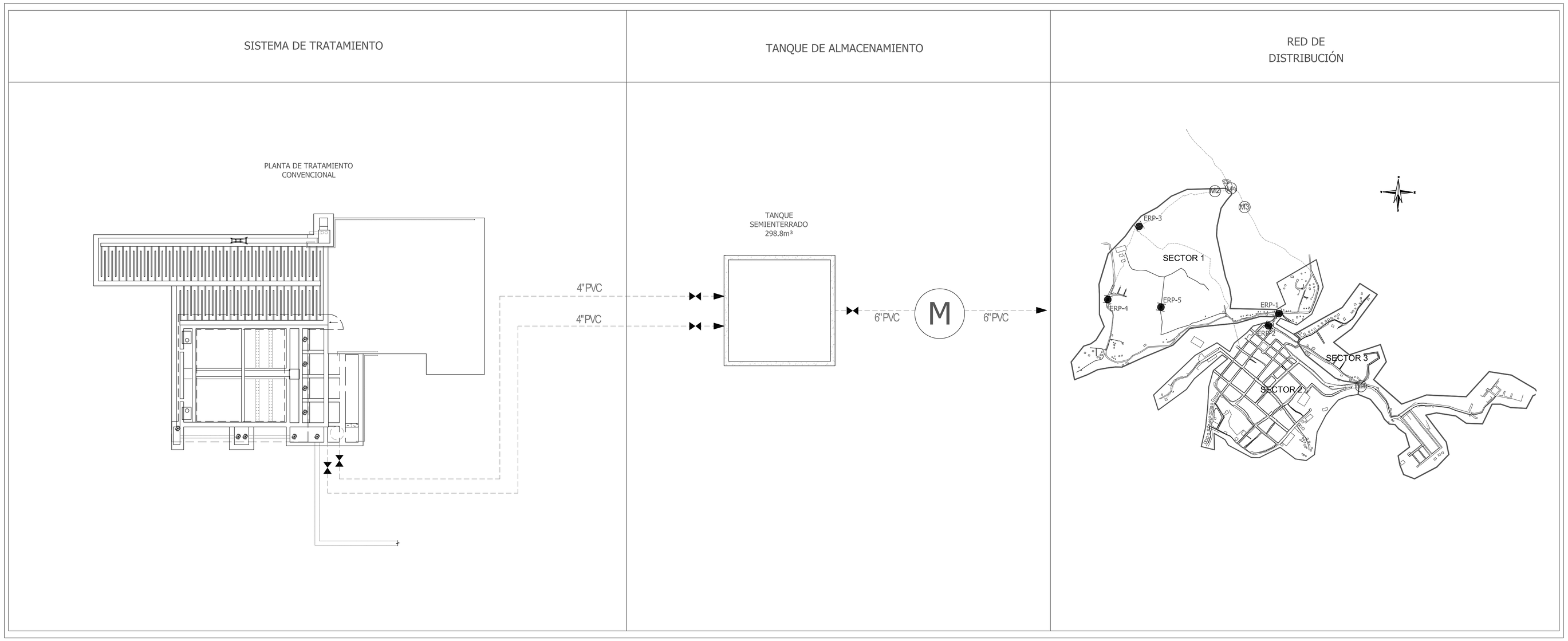

SUPERVISOR EDAT

Nombre: YERSON ARIAS RIVERA
Matrícula: 25202-198527 CND

CONVENCIONES

- BOCATOMA
- RED DE ADUCCIÓN EXISTENTE
- RED DE CONDUCCIÓN EXISTENTE
- RED DE ADUCCIÓN PROYECTADA
- RED DE CONDUCCIÓN PROYECTADA
- MACROMEDIDOR
- VÁLVULA EXISTENTE
- VÁLVULA PROYECTADA
- V1 VÁLVULA COMPUERTA DE SELLO ELÁSTICO 2"
- V2 VÁLVULA COMPUERTA DE SELLO ELÁSTICO 3"
- V3 VÁLVULA COMPUERTA DE SELLO ELÁSTICO 4"
- V4 VÁLVULA COMPUERTA DE SELLO ELÁSTICO 6"
- V7 VÁLVULA DE BOLA 2"

NOTAS:

1. TODAS LAS DIMENSIONES ESTÁN DADAS EN METROS Y TODOS LOS DIÁMETROS ESTÁN DADOS EN PULGADAS, A MENOS QUE SE INDIQUE OTRA UNIDAD.

2. OPTIMIZACIÓN DE LA PTAP A CARGO DE LA EDAT S.AE.S.P. (CONTRATO CONSORCIO ESTRUCTURACIÓNTOLIMA).

3. OPTIMIZACIÓN DE LOS TANQUES DE ALMACENAMIENTO A CARGO DE LA EDAT S.A E.S.P. (CONTRATO CONSORCIO ESTRUCTURACIÓN TOLIMA).

PLANTA MACROMEDIDOR Y BY-PASS

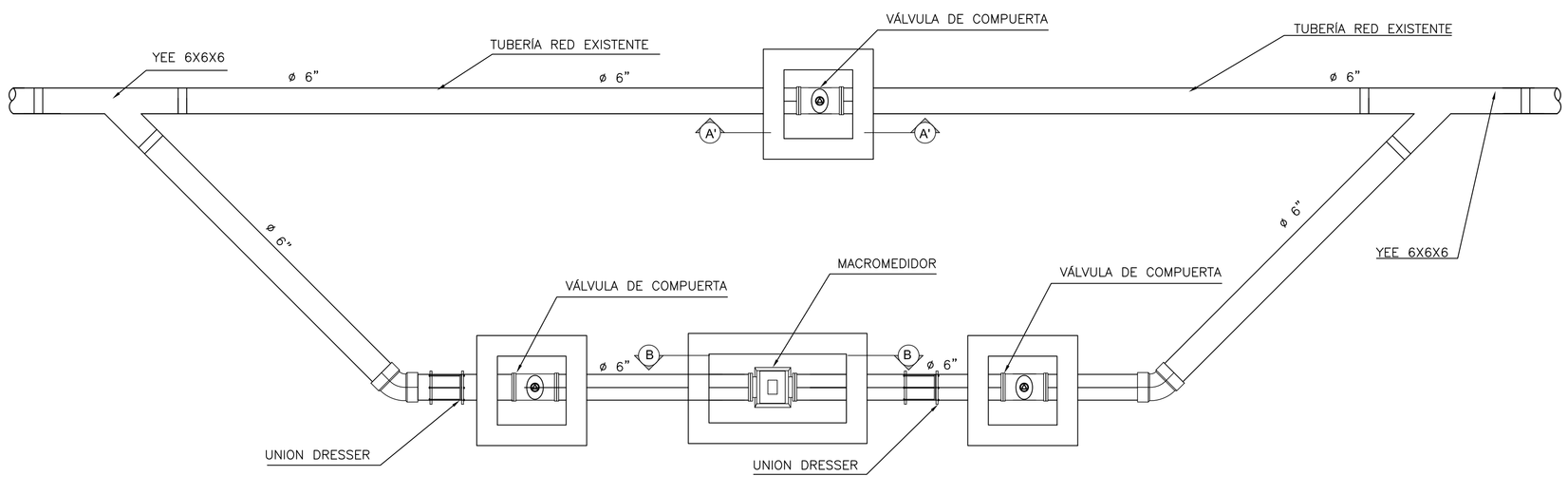

PLANTA MACROMEDIDOR MECANICO DE TURBINA

INSTALACIÓN EN BY-PASS

CAJA MACROMEDIDOR CORTE B'B

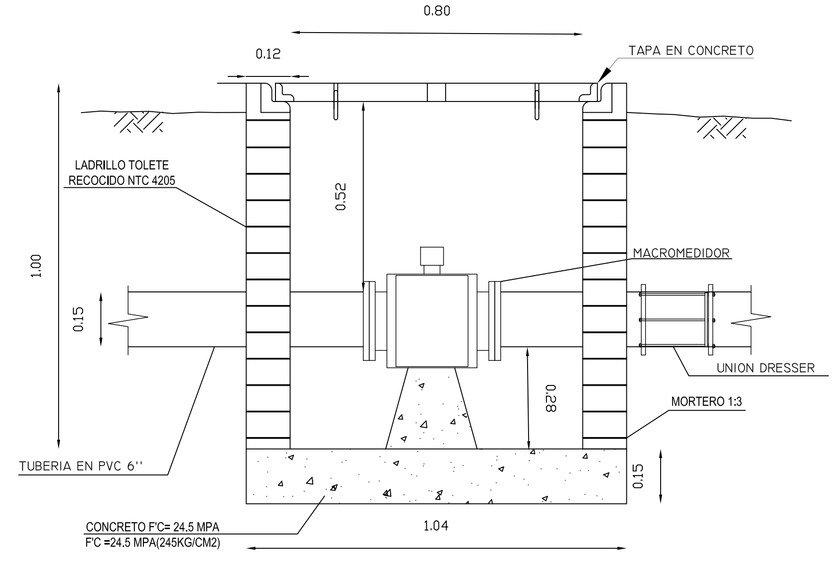

CAJA VALVULA CORTE A'A

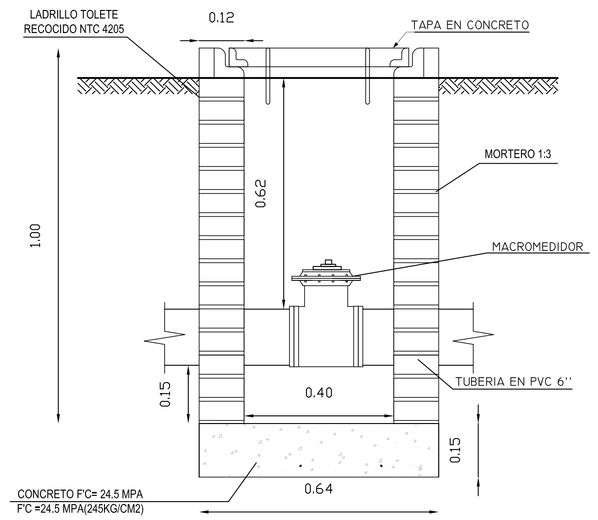

EDAT S.A. E.S.P.
EMPRESA DE ACUEDUCTO, ALCANTARILLADO Y ASEO DEL TOLIMA S.A. E.S.P.

DESARROLLO DEL PROYECTO:
CONSORCIO PLANES Y DISEÑOS DEL TOLIMA

PROYECTISTA CPDT:
ING. HERNANDO LEAL FERRO
MATRICULA Nº 8480 CND

APROBADO POR CPDT:
ING. CESAR AUGUSTO ZAPATA VINASCO
MATRICULA Nº 25202-19565 CND

APROBADO INTERVENTORIA:
ING. ERNESTO GARCIA VALDERRAMA
MATRICULA Nº 25202-01470 CND

DIBUJANTE CPDT: JOHANA MAYORGA
ESCALA: SIN ESCALA
FECHA: SEPTIEMBRE 30 DE 2011
REVISIÓN: Rev 1

REV No.	FECHA aa-mm-dd	DESCRIPCIÓN	REVISIÓN NOMBRE	REVISIÓN FIRMA	APROBACIÓN NOMBRE	APROBACIÓN FIRMA

AJUSTE, ACTUALIZACIÓN Y/O FORMULACIÓN DE PLANES MAESTROS Y DISEÑOS DE LOS SISTEMAS DE ACUEDUCTO EN EL DEPARTAMENTO DE TOLIMA ZONA SUR

DEPARTAMENTO DE TOLIMA
MUNICIPIO DE RIOBLANCO

CONTIENE
SISTEMA DE ACUEDUCTO
COMPONENTES SISTEMA RED MATRÍZ Y DETALLE MACROMEDIDOR

PLANO Nº: H-26 /33

ARCHIVO: 2I-RBL-H26 Rev 1.dwg