

REPUBLICA DE COLOMBIA

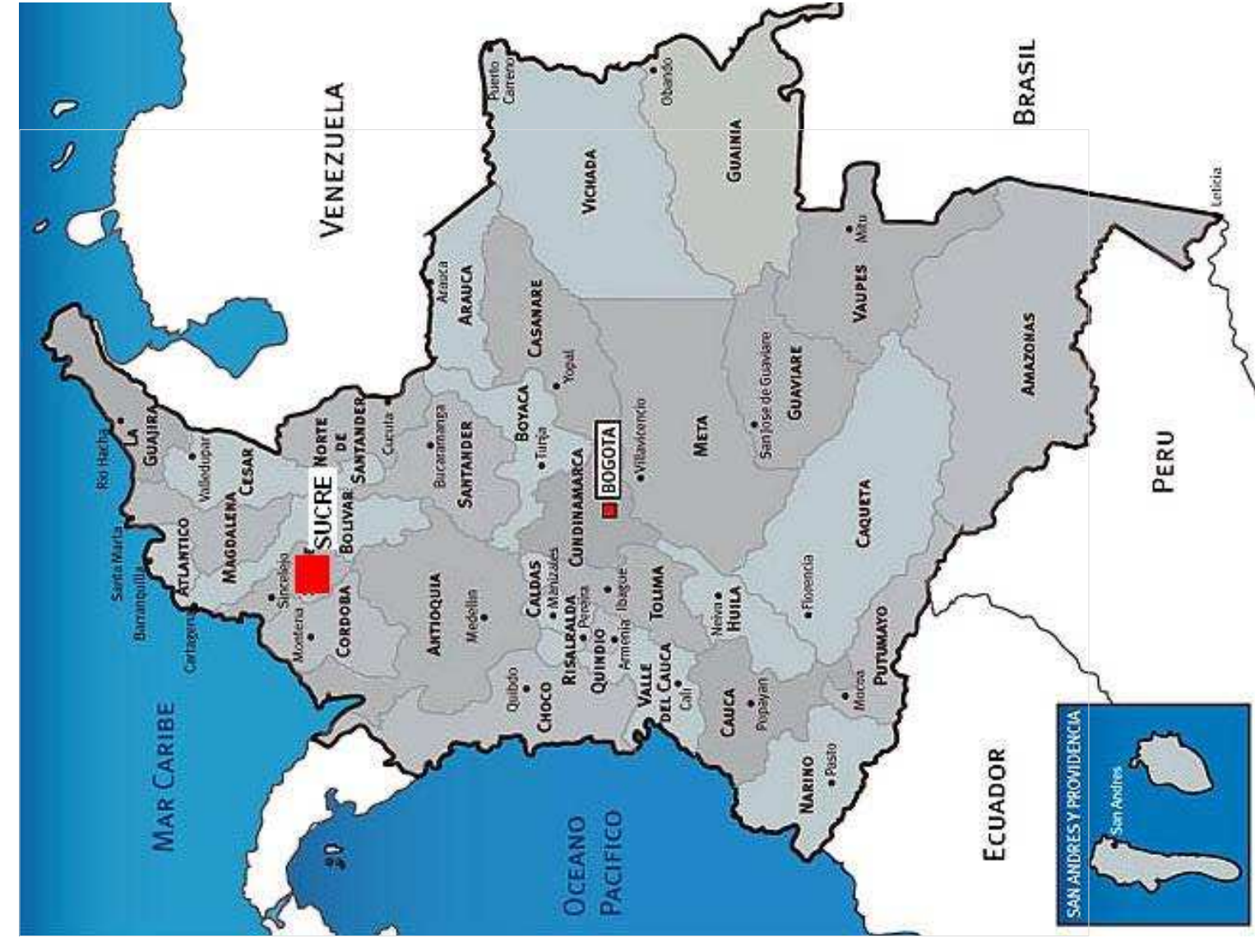

DEPARTAMENTO DE SUCRE

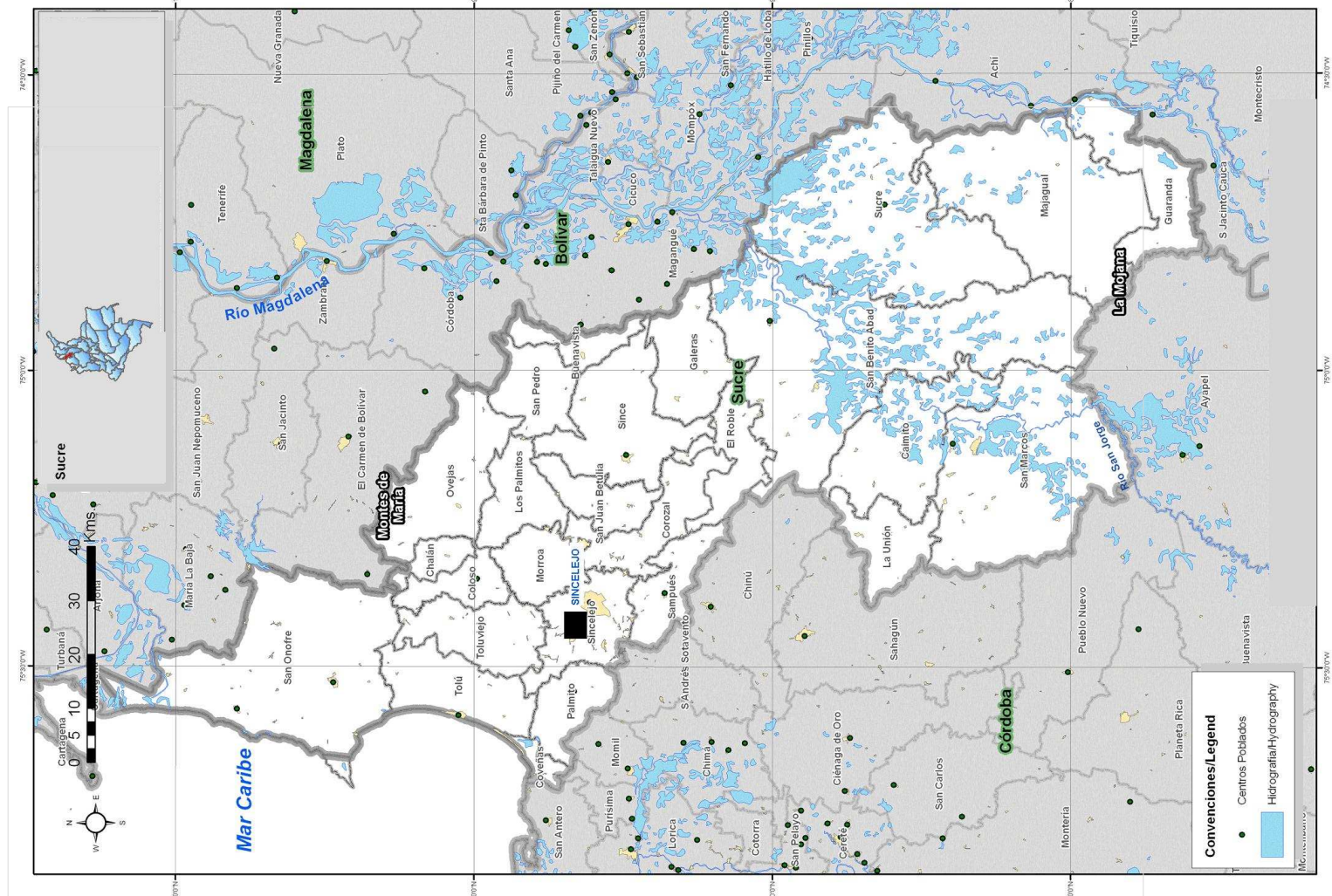

N:1529000

N:1527000

N:1525000

N:1523000

E:874000

E:872000

E:870000

E:868000

N:1521000

ESC: 1:14000

EMPRESA:



PROYECTO:
**CONSTRUCCIÓN DEL TRAMO II
DE LA LINEA DE ADUCCION
DEL CAMPO DE POZOS SAN
JORGE PARA EL MUNICIPIO DE
SINCELEJO**

CONTENIDO:
Ubicación general de los predios a
interventarse con el trazado planeado en el
Tramo II de la línea de aducción del campo de
pozos San Jorge.

CODIGO PROYECTO: CAS-15444-13

ESCALA: 1:14000
Fecha: Febrero 2013

FECHA: 1 DE 2

APROBADO: Miguel Hernandez
M.P.: 220012446020R
FIRMA:

REVISADO: Alexandra Durán
M.P.: 220018378020R
FIRMA:

DISEÑO: Luis Contreras B.
M.P.: 2200191941020R
FIRMA:

TOPOGRAFIA: Wilmar Zamora C.

DEBIDO: Esteban Arellano V.

ARCHIVO: CAS-15444-13_PL SERV.Ang

NOTAS:
> Cualquier cambio o modificación deberá ser consultada y
aprobada por el Diseñador y/o Ingeniero.
> Respetar áreas de conservación y/o reservas.
> Cualquier duda consultar las especificaciones técnicas del
proyecto.

CONVENCIONES:
Tramo II San Jorge
Predios
Línea de Aducción

MODIFICACION	
Nº	FECHA
1	14/02/2013
2	
3	
4	
5	
6	
7	
8	

AGUAS DE LA SIERRA S.A. E.S.P. SE RESERVA LOS
DERECHOS DE AUTOR DE ESTOS DISEÑOS Y PLANOS.
SE PROHIBE SU REPRODUCCION TOTAL O PARCIAL SIN
AUTORIZACION.
Codigo: PL-385 Revistas: 01

