



PROYECTO:
CONSTRUCCIÓN DEL TRAMO II DE LA LÍNEA DE ADUCCIÓN DEL CAMPO DE POZOS SAN JORGE DESDE EL K0+000 HASTA EL K9+100 PARA EL MUNICIPIO DE SINCELEJO.

CONTENIDO:
Perfil longitudinal del proyecto construcción del tramo II de la línea de aducción del campo de pozos San Jorge desde el K0+000 hasta el K9+100 para el Municipio de Sincelejo.

CODIGO PROYECTO:
 CAS-134-04-13

PLANO N°:
 CAS-134-04-13_PL_PERFILES-REV01

ESCALA:
 1:2000

FECHA:
 Febrero de 2013

PLANO:
 2 DE 2

APROBO:
 Miguel Hernández
 M.P.: 2202124455COR

REVISÓ:
 Alexandra Durán
 M.P.: 2202163792COR

DISEÑO:
 Luis Contreras B.
 M.P.: 2202157841COR

TOPOGRAFIA:
 William Zamora C.

DIBUJO:
 Luis Contreras B.

ARCHIVO:
 CAS-134-04-13_PL_PERFILES.dwg

NOTAS:
 -> Cualquier cambio o modificación deber ser consultado y aprobada por el Diseñador y/o la Interventor.
 -> Respetar ante todo la cota clave de los tuberías.
 -> Cualquier duda consultar las especificaciones técnicas del proyecto.

CONVENIONES:
 --- Línea de Aducción El Campo San Jorge 28" HD Proyecto
 --- Línea de Aducción El Campo San Jorge 32" HD Proyecto

MODIFICACIÓN			
N°	FECHA	POR	MODIFICACIÓN:
1	14/02/2013	CMIS	Archivo de creación
2			
3			
4			
5			
6			
7			
8			
9			

AGUAS DE LA SABANA S.A. E.S.P. SE RESERVA LOS DERECHOS DE AUTOR DE ESTOS DISEÑOS Y SUS PLANOS. SE PROHIBE SU REPRODUCCIÓN TOTAL O PARCIAL SIN AUTORIZACIÓN.

Código: FR - 368 Revisión: 01

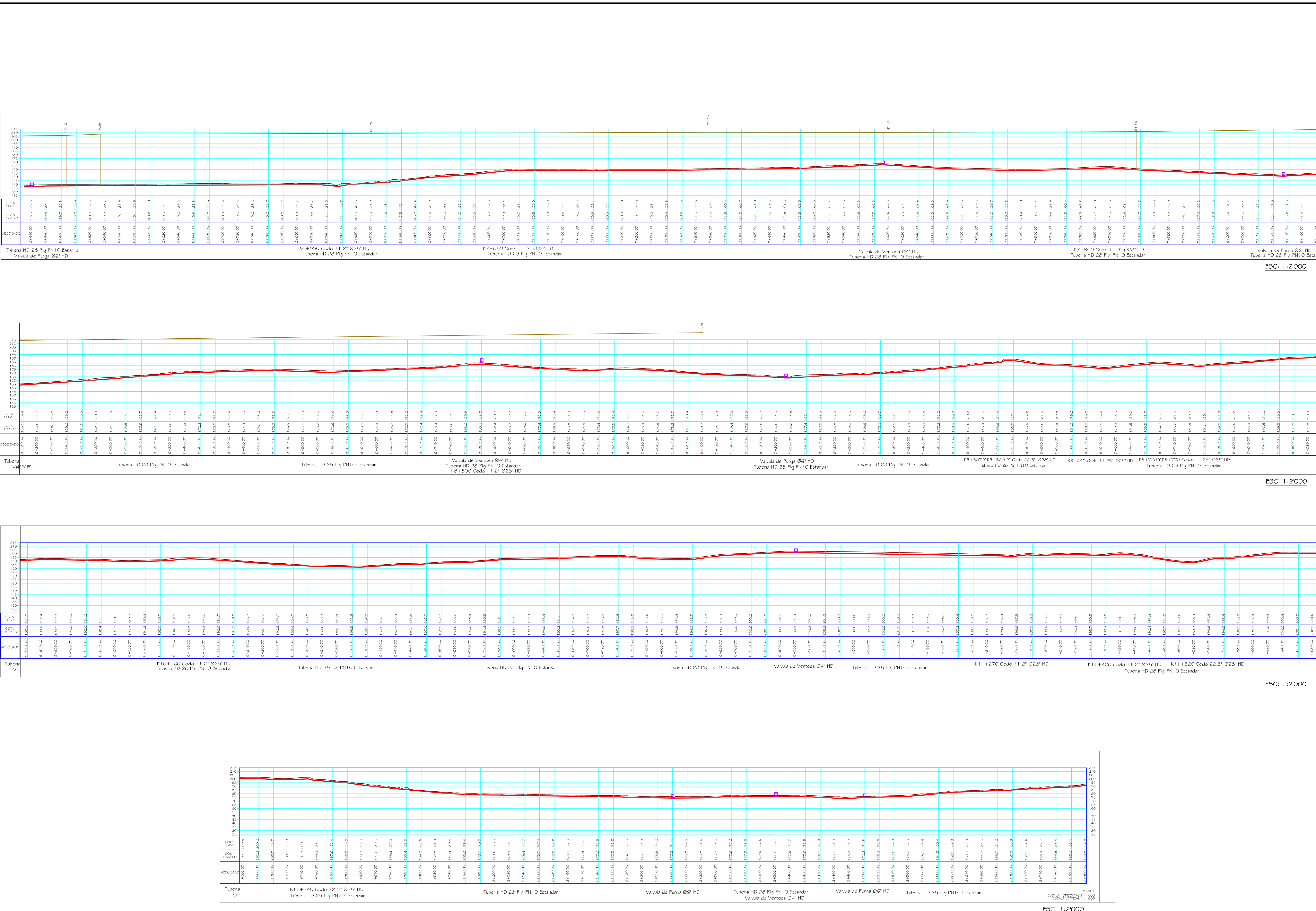

ESCALA HORIZONTAL: 1:1000
 ESCALA VERTICAL: 1:1000
 PERFIL 1
 ESC: 1:2000