

VISTA FRONTAL CERRAMIENTO TIPO

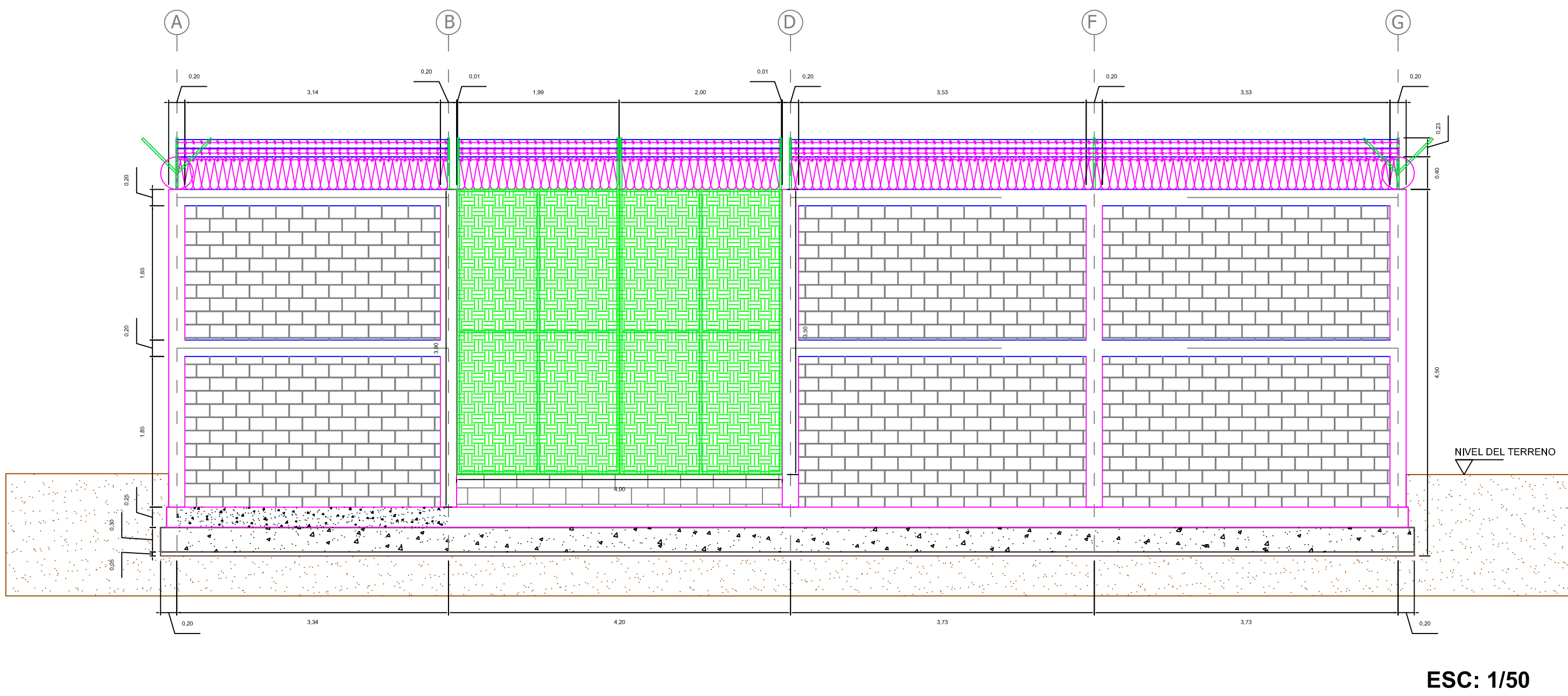

VISTA LATERAL CERRAMIENTO TIPO



FIGURA 1
DETALLE ANCLAJE DE PERFILES EN COLUMNA



FIGURA 2
ISOMETRICO ANCLAJE DE PERFIL

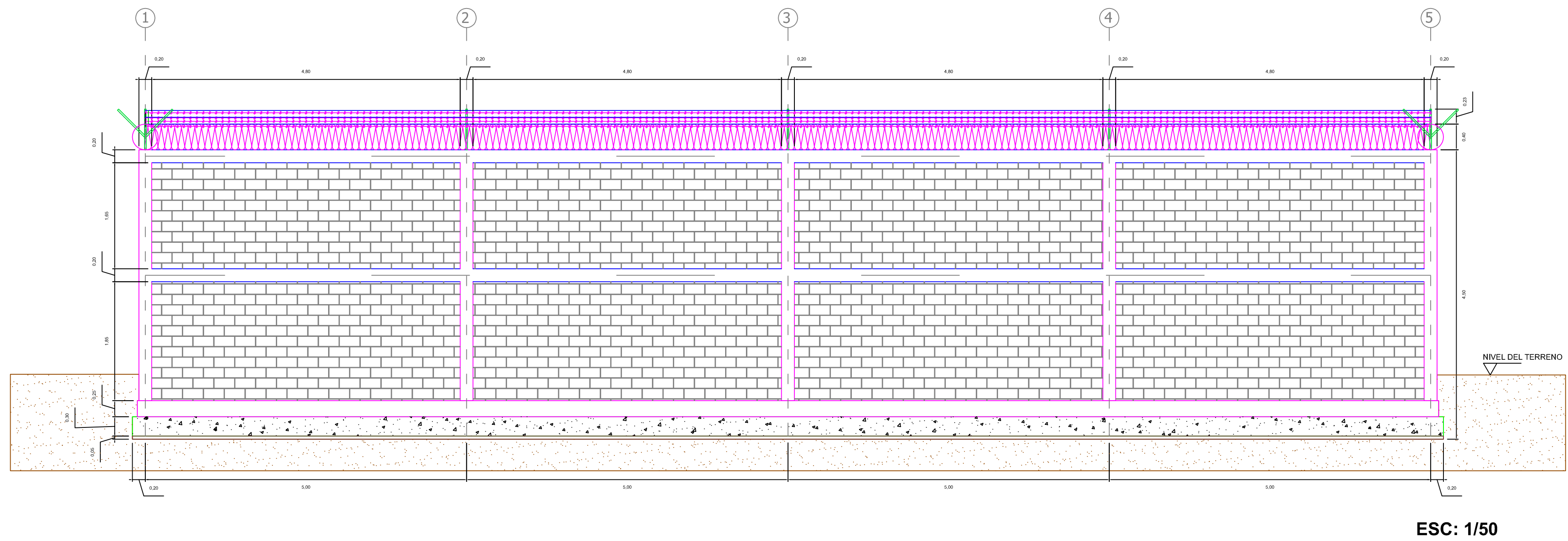

- 1 COLUMNA DE 0.20m x 0.20m
2 PERFIL ESTRUCTURAL C GRADO 50
PHR - C 60 x 40 - 3.0mm
3 PERNO DE ANCLAJE L = 14cm
CON GANCHO Ø3/8PULG

ESC: 1/25

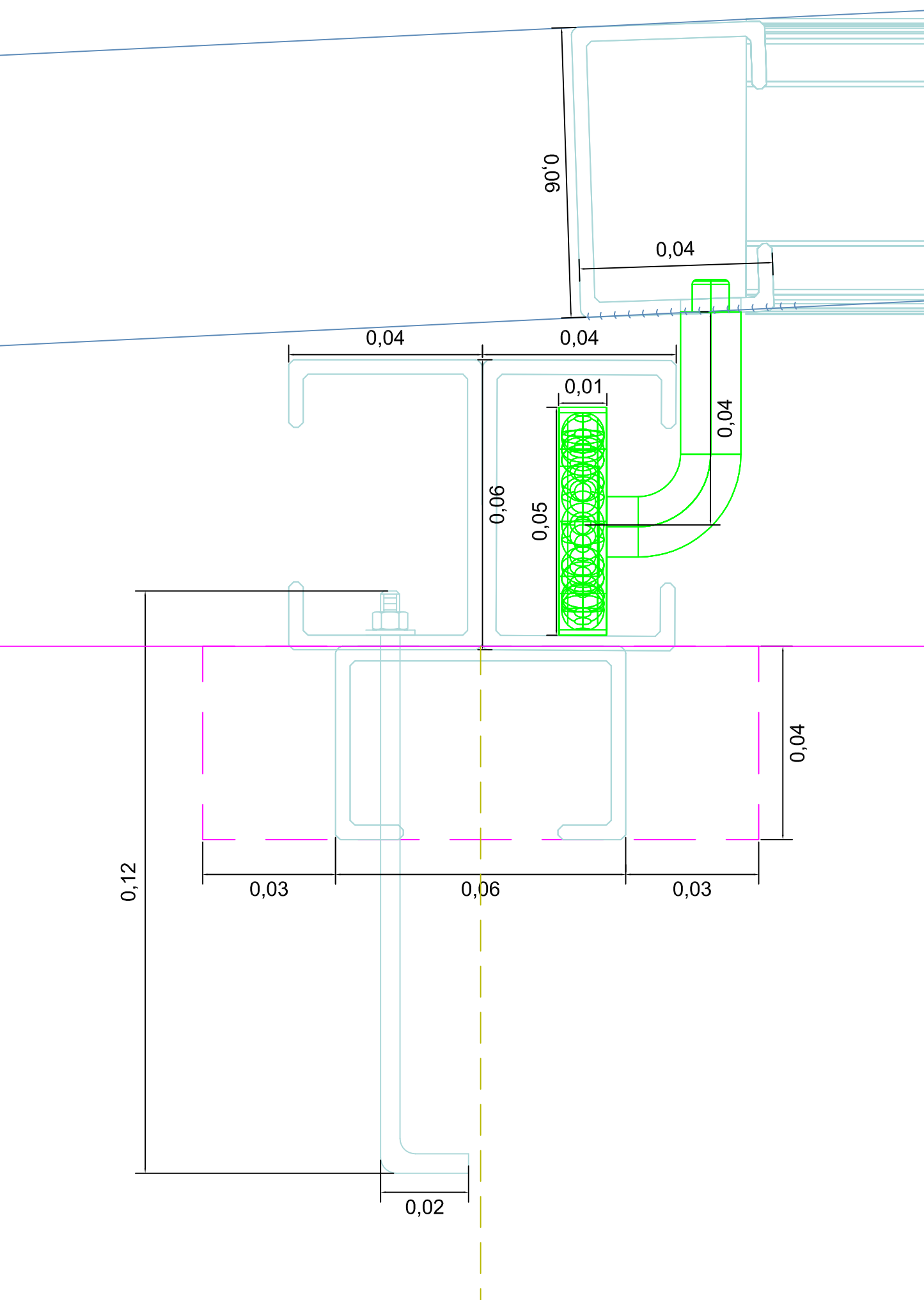
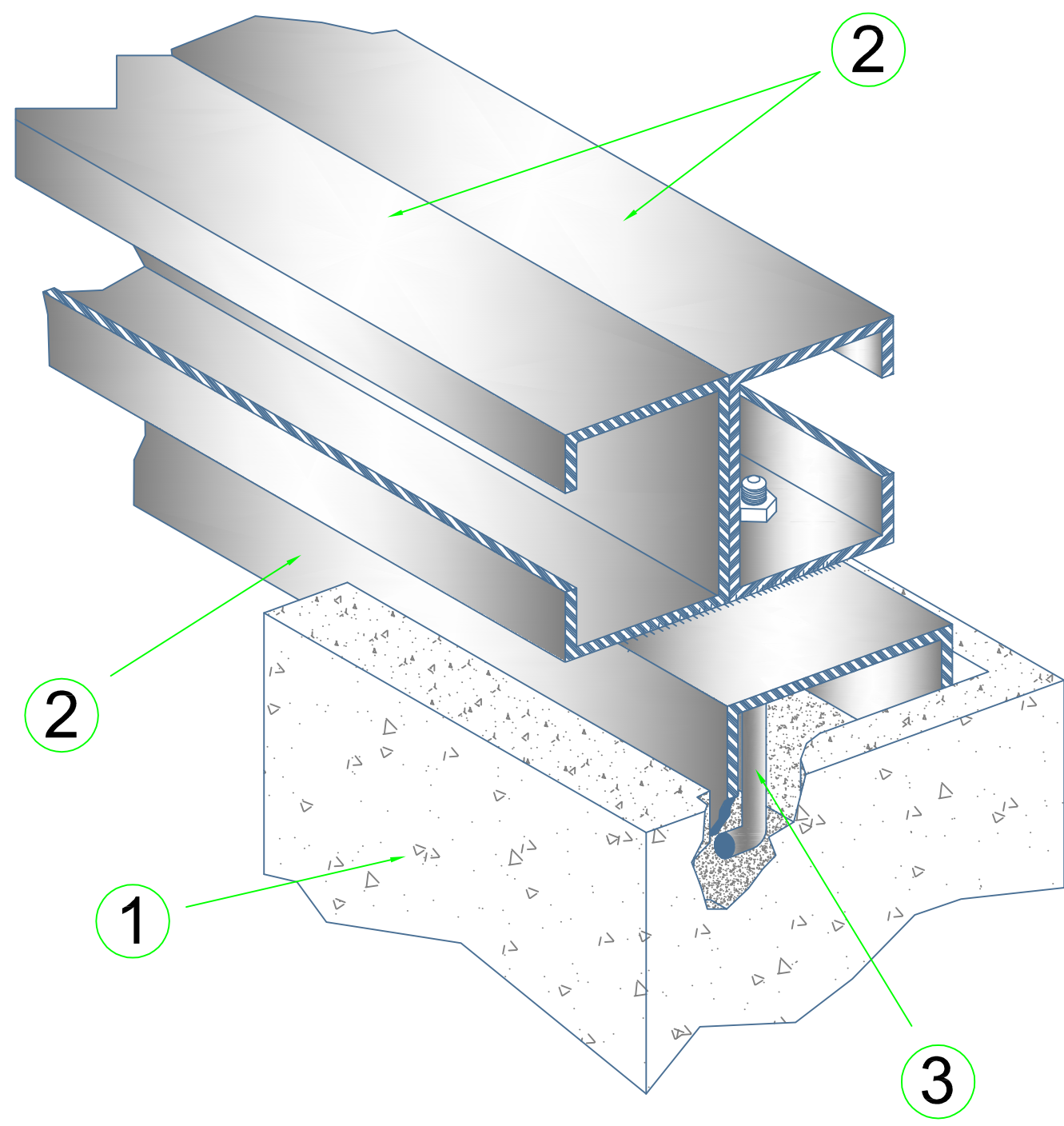
ACERCAMIENTO CUBIERTA
CASA DE CONTROL POZO N° 50

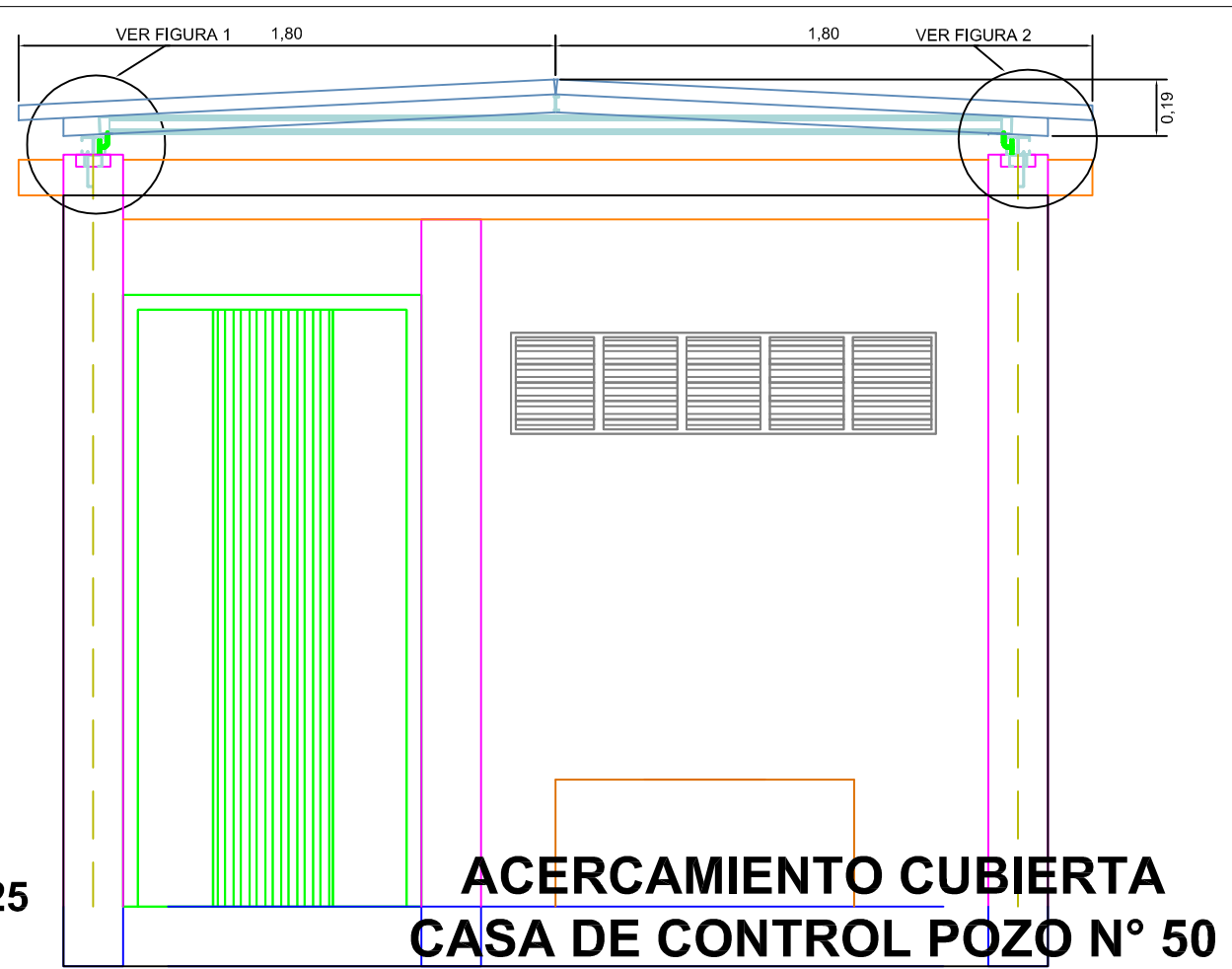

DETALLE DE ACCESO

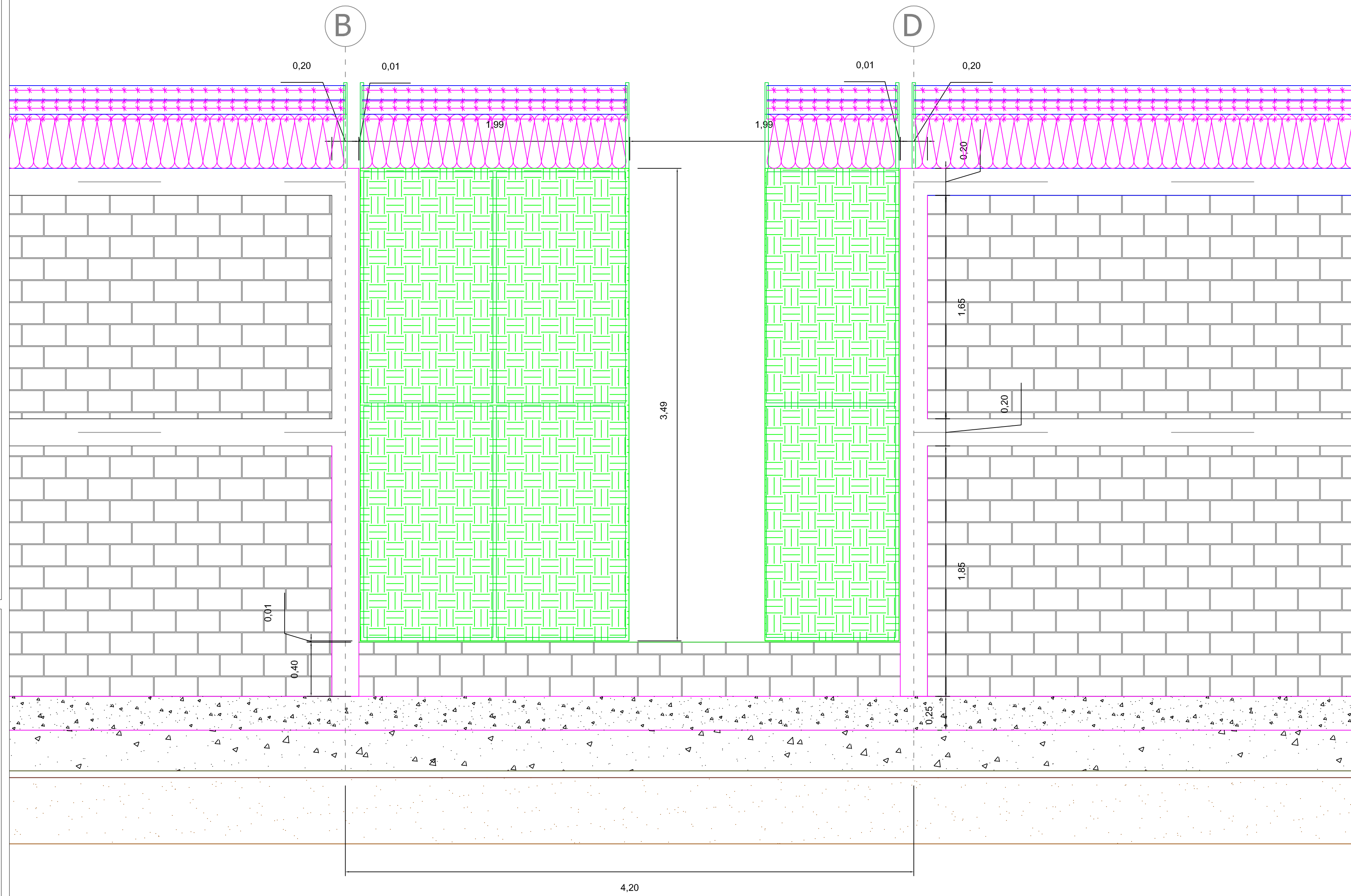

EMPRESA:



PROYECTO:

DISEÑO Y CONSTRUCCION DEL
POZO PROFUNDO N° 50 CON
SU EQUIPAMIENTO Y LÍNEA DE
ADUCCIÓN, SECTOR LOS
PALMITOS.

CONTENIDO:

Plano Arquitectónico de Cerramiento y
Detalles Constructivos Casa de Control del
Pozo Profundo N°50.

CODIGO PROYECTO:

CAS-125-15-12

ESCALA:

Indicadas

FECHA:

Agosto de 2012

PLANO:

3 DE 3

APROBADO:

Vitelino Ruiz A.

M.P.:

0820279820ATL

FIRMA:

REVISADO:

Leonardo Támara L.

M.P.:

2220219559COR

FIRMA:

DISEÑO:

Luis Contreras B.

M.P.:

22202157841COR

FIRMA:

TOPOGRAFIA:

William Zamora C.

DIBUJO:

Luis Contreras B.

ARCHIVO:

CAS-125-15-12_PL.dwg

NOTAS:

- Cualquier cambio o modificación debe ser consultada y aprobada por el Diseñador y/o la Interventoría.
- Concreto 21MPa (Columnas, Vigas y Placas).
- Concreto Cidpao 21MPa (60 % Concreto - 40% Piedra Medía).
- Acero Longitudinal y Estribos 420MPa.
- Bloque Cemento Estructural Liso N° 15.
- Montero de Paga 23.8MPa.
- El curado inicial debe hacerse a las 3 horas de fundido el memento y el curado del Concreto debe hacerse por lo menos durante 7 días.

MODIFICACIÓN:

N°	FECHA	POR	MODIFICACIÓN:
1	08/10/2012	LACB	Archivo de creación
2			
3			
4			
5			
6			
7			
8			

AGUAS DE LA SABANA S.A. E.S.P. SE RESERVA LOS
DERECHOS DE AUTOR DE ESTOS DISEÑOS Y SUS PLANOS.
SE PROHÍBE SU REPRODUCCIÓN TOTAL O PARCIAL SIN
AUTORIZACIÓN.