

ACTA DE LIQUIDACION DEL CONTRATO DE OBRA CIVIL No. 7 de 2012

ITEM	DESCRIPCIÓN	UND	CANT	VR UNIT	VR PARCIAL	EJECUTADO			DIFERENCIA	
						CANT	VR UNIT	VR PARCIAL	CANT	VR PARCIAL
9,2,12	Tendido y tensionado de conductor trenzado No. 3x2 + 2 (3x35+50mm)	KM	0,13	\$ 13.230.613	\$ 1.719.980	0,13	\$ 13.230.613	\$ 1.719.980	0,00	\$ 0
TOTAL COSTOS DIRECTOS ADICIONAL No. 3					\$ 36.468.816			\$ 10.842.060		\$ 25.119.236
ADMINISTRACION (9%)					\$ 3.282.193			\$ 975.785		\$ 2.260.731
IMPREVISTOS (2%)					\$ 729.376			\$ 216.841		\$ 502.385
UTILIDADES (4 %)					\$ 1.458.753			\$ 433.682		\$ 1.004.769
IVA DEL 16% UTILIDAD					\$ 233.400			\$ 69.389		\$ 160.763
COSTO TOTAL ADICIONAL No. 3					\$ 42.172.538			\$ 12.537.758		\$ 29.047.885
										\$ 507.520

TOTAL COSTOS DIRECTOS CONTRATO INICIAL + ADICIONALES					\$ 9.106.504.801			\$ 8.718.145.725		\$ 388.359.077
ADMINISTRACION (9%)					\$ 819.585.432			\$ 784.633.115		\$ 34.952.317
IMPREVISTOS (2%)					\$ 182.130.096			\$ 174.362.914		\$ 7.767.182
UTILIDADES (4 %)					\$ 364.260.192			\$ 348.725.829		\$ 15.534.363
IVA DEL 16% UTILIDAD					\$ 58.281.631			\$ 55.796.133		\$ 2.485.498
COSTO TOTAL ADICIONAL No. 3					\$ 10.530.762.152			\$ 10.081.663.716		\$ 449.098.436

ITEMS ADICIONALES EJECUTADOS NO PREVISTOS										
	Remoción de material contaminado después del descapote. Incluye retiro y bote de material en sitio autorizado.	M3				13.409,50	\$ 13.475	\$ 180.693.013		
	RETIE ELECTRICO DE LAS 325 VIVIENDAS	UND				325,00	\$ 31.320	\$ 10.179.000		
	Andenes en concreto para acceso minusvalidos E=0,07 MTS	M2				1.065,94	\$ 12.858	\$ 13.706.080		
	suministro e intalacion de rejilla en platina de 2"x3/16" con marco en ángulo de 1-1/2"x3/16", para sumidero de aguas lluvias de 4.0(L)x0.4(A)x1.0(H), ,	UND				1,00	\$ 800.000	\$ 800.000		
	Relleno para vías con recebo seleccionado tipo cantera, compactación mecánica IP < 13%, Dm=93% según PM.	M3				2.322,96	\$ 43.125	\$ 100.177.865		
	Suministro maquinaria (retroexcavadora de oruga) para manejo cauce drenaje natural	HR				80,00	\$ 137.727	\$ 11.018.187		
	Ajuste red sanitaria calle 28E Sur entre carreras 36 y 37	GLB				1,00	\$ 34.915.904	\$ 34.915.904		

ACTA DE LIQUIDACION DEL CONTRATO DE OBRA CIVIL No. 7 de 2012

ITEM	DESCRIPCIÓN	UND	CANT	VR UNIT	VR PARCIAL	CANT	VR UNIT	VR PARCIAL	CANT	VR PARCIAL
						EJECUTADO		DIFERENCIA		
	Caja de inspeccion de alumbrado publico de 40x40x45 según diseño plano No. 1 de fecha enero de 2014	Und				4,00	\$ 311.525	\$ 1.246.100		
	Caja de inspeccion para canalizacion de baja tension de 70x70x90 cm según plano de diseño No.2 de fecha enero de 2014	Und				2,00	\$ 486.185	\$ 972.370		
	Estructura en concreto armado para tablero de automaticos	Und				1,00	\$ 264.000	\$ 264.000		
	Canalizacion en 2 ductos conduit PVC tipo pesado, dos ductos de 1 1/2" para baja tension, incluye compactacion y tapada de brecha, A=0,40 mts	ML				38,00	\$ 22.750	\$ 864.500		
	Canalizacion en ducto conduit EMT a la vista de 1 1/4" para baja tension, incluye elementos de fijacion	ML				60,00	\$ 27.926	\$ 1.675.560		
	Caja de paso tipo RADWELD de 10x10 adosada a columnas para soportar y derivar tubería EMT	Und				12,00	\$ 78.525	\$ 942.300		
	Malla a Tierra para para aterrizar las columnas linea tierra , con 3 varillas Cobre - Cobre de 5/8" x 2,44 y cable de cobre desnudo #1/0 y boquillas de inspeccion y prueba	Und				1,00	\$ 807.000	\$ 807.000		
	Subterranizacion de acometida en tubo galvanizado IMC de 1 1/2" desde capacete en punta de tubo hasta caja de inspeccion y prueba, con accesorios, capacete y demas	Und				1,00	\$ 158.520	\$ 158.520		
	Tendido de acometida subterranea desde poste existente a contador caja de policarbonato con conductor concentrico aislado 3x6 (fases) + 1N8 (neutro) THHN 600 VAC	Und				1,00	\$ 89.900	\$ 89.900		
	Tendido de acometida subterranea desde contador en poste hasta tablero de automaticos en murete exterior con conductor monopolar aislado 3x6 (fases) + 1N8 (neutro) THHN 600 VAC	ML				10,00	\$ 30.250	\$ 302.500		
	Acometida aerea desde tablero de automaticos en murete exterior hasta cada lampara con conductor monopolar aislado 2x8 (fases) + 1N8 (neutro) + 1N8 Tierra THHN 600 VAC	ML				196,00	\$ 16.200	\$ 3.175.200		
	Suministro e Instalacion de reflector Metal Halide de 400 Watios de potencia, reparto asimetrico, incluye luminaria para cancha cubierta	Und				8,00	\$ 1.145.000	\$ 9.160.000		

ACTA DE LIQUIDACION DEL CONTRATO DE OBRA CIVIL No. 7 de 2012

ITEM	DESCRIPCIÓN	UND	CANT	VR UNIT	VR PARCIAL	EJECUTADO			DIFERENCIA	
						CANT	VR UNIT	VR PARCIAL	CANT	VR PARCIAL
	Suministro e Instalacion de brazo galvanizado pesado 2" para reflector Metal Halide de 400 Watos de potencia.	Und				8,00	\$ 178.800	\$ 1.430.000		
	Suministro e instalacion de equipo de medida directa en caja de policarbonato en poste con contador trifasico 3F 3X127/208V 3X20/100A y breaker totalizador de 3x40 Amps	Und				1,00	\$ 814.000	\$ 814.000		
	Suministro e instalacion de Tablero de 12 circuitos, caja metalica con puerta y chapa, totalizador integrado 3X40 y breaker parciales	Und				1,00	\$ 556.000	\$ 556.000		
	Dovelas en grautin 3.000 psi y 1 varilla No. 5 (incluye anclaje epoxico) para refuerzo mamposteria estructural en bloque de concreto	ML				56,00	\$ 20.127	\$ 1.127.112		
	Mamposteria en ladrillo tolete comun E=24 cm	M2				64,32	\$ 64.527	\$ 4.150.377		
	Viga sobre muro de 20x20 cm concreto de 3.000 PSI y refuerzo 4No.3 Flejes No.2 cada 10 cm.	ML				153,80	\$ 54.856	\$ 8.436.853		
TOTAL COSTOS DIRECTOS ADICIONALES EJECUTADOS NO PREVISTOS								\$ 387.662.740		
ADMINISTRACION (9%)								\$ 34.889.647		
IMPREVISTOS (2%)								\$ 7.753.255		
UTILIDADES (4%)								\$ 15.506.510		
IVA DEL 16% UTILIDAD								\$ 2.481.042		
COSTO TOTAL ADICIONALES EJECUTADOS NO PREVISTOS								\$ 448.293.192		

TOTAL CONTRACTUAL + ADICIONALES

TOTAL EJECUTADO

TOTAL COSTOS DIRECTOS CONTRATO INICIAL + ADICIONALES	\$ 9.106.504.801
ADMINISTRACION (9%)	\$ 819.585.432
IMPREVISTOS (2%)	\$ 182.130.096
UTILIDADES (4%)	\$ 364.260.192
IVA DEL 16% UTILIDAD	\$ 58.281.631
COSTO TOTAL ADICIONAL No. 3	\$ 10.530.762.152

	\$ 9.105.808.464
	\$ 819.522.762
	\$ 182.116.169
	\$ 364.232.339
	\$ 58.277.174
	\$ 10.529.956.908



**COMFAMILIAR
HUILA**



ACTA DE LIQUIDACIÓN DEL CONTRATO DE OBRA CIVIL No. 7 DE 2012

En virtud de todo lo anterior, las partes liquidan de mutuo acuerdo, de manera definitiva, y en los términos anteriormente descritos, el **CONTRATO** objeto de la presente liquidación.

El presente documento, hace las veces de certificación del contrato.

Para constancia se firma en Neiva Huila, por las partes que han intervenido en dos (2) ejemplares del mismo tenor literal.-

Interventor

BENJAMÍN BARRERO ARCINIEGAS
Sociedad Técnica SOTA Ltda.
Representante Legal

Contratista

Arq. EDGAR JAVIER AHUMADA AVELLA
U. T. 2012 Cuarto Centenario
Representante Legal

Gerencia del Proyecto

Ing. LUIS CARLOS DIMATÉ CASTELLANOS
Coordinador General Gerencia
Macroproyecto Bosques de San Luis



NIT. 900.580.050-0

U. I. 2012 CUARTO CENTENARIO

EL SUSCRITO CONTADOR DE UNION TEMPORAL 2012 CUARTO CENTENARIO

La suscrita **GINA LORENA MUÑOZ MORALES**, identificada con cedula de ciudadanía número 26.425.783 expedida en la ciudad de Neiva – Huila, portador de la Tarjeta Profesional de Contador Público Titulado número 174082-T, en calidad de Contador Público de la Unión Temporal 2012 Cuarto Centenario, identificado con NIT. 900.580.050-0

CERTIFICA

Que La Unión Temporal 2012 Cuarto Centenario, con Nit. 900.580.050-0, según Participación consorcial corresponde a un 70% de ARGECO LTDA y 30% a CARLOS MANRIQUE SAAVEDRA.

De acuerdo a las verificaciones contables, el señor **CARLOS MANRIQUE SAAVEDRA**, identificado con cedula de ciudadanía No. 12.130.133. durante el periodo del año 2013, 2014 y 2015, tuvo una participación del 30% del total de los ingresos, correspondiente a TRES MIL CIENTOS CINCUENTA Y OCHO MILLONES NOVECIENTOS OCHENTA Y SIETE MIL SETENTA Y DOS PESOS (3.158.987.072.00) MCTE. Según ingresos facturados a la empresa COMFAMILIAR DEL HUILA.

El presente certificado se expide en Neiva a los Veintidós (22) días del mes de noviembre del año Dos Mil Dieciséis (2016).

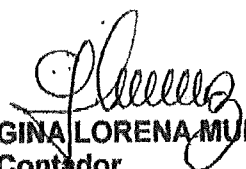
GINA LORENA MUÑOZ MORALES
Contador
T.P. 174082-T

CALLE 7 NO. 30A - 52 PRADO ALTO
(B) 8623183 - (B) 8736445
NEIVA - HUILA

REPUBLICA DE COLOMBIA
IDENTIFICACION PERSONAL
CEDULA DE CIUDADANIA
26.425.783

NUMERO

MUÑOZ MORALES

APELLIDOS

GINA LORENA

NOMBRES

FIRMA

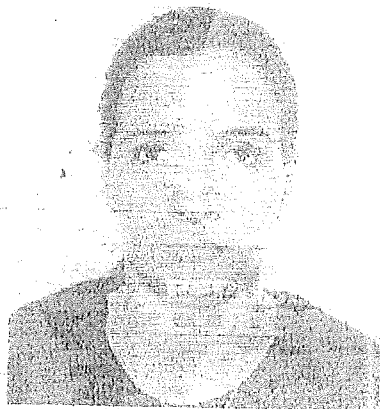

INDICE DERECHO

FECHA DE NACIMIENTO 20-DIC-1977

NEIVA
(HUILA)

LUGAR DE NACIMIENTO

1.60
ESTATURA

O+
G.S. RH

F
SEXO

13-FEB-1996 NEIVA

FECHA Y LUGAR DE EXPEDICION

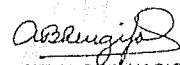
REGISTRADORA NACIONAL
ALMADEATRIZ RENGIFO LOPEZ

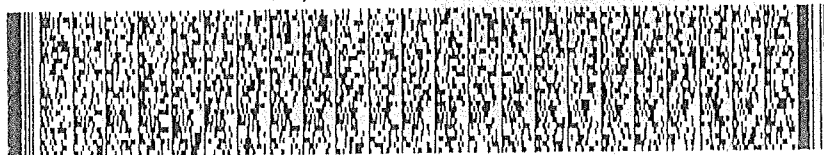

A-1901000-50135062-F-0026425783-20060109

0350406006B 02 147241054

República de Colombia
Ministerio de Comercio Industria y Turismo

**JUNTA CENTRAL DE CONTADORES
TARJETA PROFESIONAL
DE CONTADOR PUBLICO**

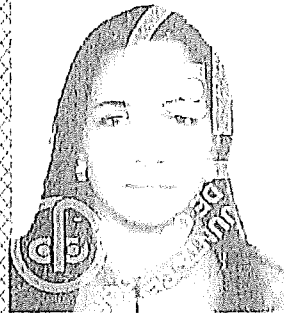

174082-T

**GINA LORENA
MUÑOZ MORALES
C.C. 26425783**

**RESOLUCION INSCRIPCION 037 - FECHA 06/02/2013
UNIVERSIDAD CORP/UMV - REMINGTON**

VICEPRESIDENTE

CARLOS ARTURO BERNAL CHAPARRO - 183943

FIRMA DEL TITULAR

102305

Esta tarjeta es el único documento que lo acredita como
CONTADOR PUBLICO de acuerdo con lo establecido en
la Ley 43 de 1990.

Agradecemos a quien encuentre esta tarjeta devolverla
al Ministerio de Comercio Industria y Turismo - Junta Central
de Contadores.

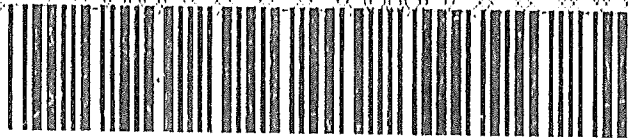

logoformus 3363 03/2012

**REGISTRO UNICO DE
PROPONENTE – RUP**



Cámara de Comercio
del Huila

**CAMARA DE COMERCIO DEL HUILA
INGENIERIA ELECTRONICA DEL HUILA S.A.S**

Fecha expedición: 2022/03/17 - 16:06:21 **** Recibo No. S001106995 **** Num. Operación. 99-USUPUBXX-20220317-0231

*** EXPEDIDO A TRAVES DEL SISTEMA VIRTUAL S.I.I. ***

CODIGO DE VERIFICACIÓN sYJ6exJWBg

CERTIFICADO DE INSCRIPCIÓN Y CLASIFICACIÓN EN EL REGISTRO DE PROPONENTES

INFORMA :

LA CAMARA DE COMERCIO DEL HUILA ,CON FUNDAMENTO EN LO DISPUESTO EN EL ARTICULO 6.1 DE LA LEY 1150 DE 2007, REGLAMENTADA POR EL DECRETO 1510 DE 2013, INCORPORADO EN EL DECRETO 1082 DE 2015, CON BASE EN LA INFORMACION SUMINISTRADA POR EL INSCRITO Y POR LAS ENTIDADES ESTATALES.

***** LA SIGUIENTE INFORMACIÓN SE ENCUENTRA EN FIRME *****

CERTIFICA: IDENTIFICACIÓN

NOMBRE:INGENIERIA ELECTRONICA DEL HUILA S.A.S
SIGLA:INGELECGROUP S.A.S
NIT:813008121-9
MATRICULA MERCANTIL:112267
FECHA DE MATRÍCULA EN EL REGISTRO MERCANTIL:13/08/2001
NÚMERO DEL PROPONENTE:1773
FECHA DE LA ÚLTIMA INSCRIPCIÓN EN EL REGISTRO DE PROPONENTES:19/07/2017
FECHA DE LA ÚLTIMA RENOVACIÓN EN EL REGISTRO DE PROPONENTES:20/04/2021
ORGANIZACIÓN:SOCIEDAD POR ACCIONES SIMPLIFICADA
TAMAÑO DE EMPRESA:MEDIANA EMPRESA

CERTIFICA: INSCRIPCIÓN Y RENOVACIÓN

ESTA INFORMACION FUE OBJETO DE VERIFICACIÓN DOCUMENTAL POR PARTE DE LA CAMARA DE COMERCIO DEL HUILA.

CERTIFICA: CONSTITUCIÓN Y REPRESENTACIÓN LEGAL

INFORMACIÓN DE CONSTITUCIÓN

FECHA DE CONSTITUCIÓN:13/08/2001
CLASE DE DOCUMENTO:ESCRITURA PUBLICA
NÚMERO DE DOCUMENTO:1791
FECHA DEL DOCUMENTO:06/08/2001
ENTIDAD QUE EXPIDE EL DOCUMENTO:Notaria 03 de NEIVA
FECHA DE VENCIMIENTO:02/10/2074

REPRESENTACIÓN LEGAL

REPRESENTANTE No.1 :
NOMBRE:SANJUANEZ MEDINA CARMELO
IDENTIFICACIÓN:Cédula de ciudadanía - 7697417
CARGO:GERENTE GENERAL

REPRESENTANTE No.2 :

***** CONTINUA *****



Cámara de Comercio
del Huila

**CAMARA DE COMERCIO DEL HUILA
INGENIERIA ELECTRONICA DEL HUILA S.A.S**

Fecha expedición: 2022/03/17 - 16:06:21 **** Recibo No. S001106995 **** Num. Operación. 99-USUPUBXX-20220317-0231

*** EXPEDIDO A TRAVES DEL SISTEMA VIRTUAL S.I.I. ***

NOMBRE: SANCHEZ DIAZ MARIA FERNANDA
IDENTIFICACIÓN: Cédula de ciudadanía - 36311683
CARGO: REPRESENTANTE LEGAL SUPLENTE

FACULTADES :

Funciones y atribuciones del representante legal: El representante legal tendrá las funciones propias de su cargo y en esencial las siguientes: 1. Representar a la sociedad judicial o extrajudicialmente, ante los asociados, ante terceros, y ante cualquier clase de autoridades judiciales y administrativas, personas naturales o jurídicas etc. 2. Ejecutar los acuerdos y resoluciones de la asamblea general de accionistas. 3. Realizar los actos y celebrar los contratos que tiendan a cumplir los fines de la sociedad. En ejercicio de esta facultad podrá: Enajenar, adquirir, mudar, gravar, limitar en cualquier forma y a cualquier título los bienes muebles e inmuebles de la sociedad; transigir, comprometer, arbitrar, desistir, novar, recibir e interponer acciones y recursos de cualquier genero de todos los negocios o asuntos de cualquier índole que tenga pendiente la sociedad; contraer obligaciones con garantía personal, prendaria o hipotecaria; dar o recibir dinero mutuo, hacer depósitos bancarios; firmar toda clase de títulos valores y negociar esta clase instrumentos, firmarlos, aceptarlos, endosarlos, negociarlos, pagarlos, protestarlos, descargarlos, tenerlos o cancelarlos; interponer toda clase de recursos, comparecer en juicios e que se discute el dominio de los bienes sociales de cualquier clase; formar nuevas sociedades o entrar a formar parte de otros bienes sociales de cualquier clase; formar nuevas sociedades o entrar a formar parte de otras ya existentes; 4. Constituir los apoderados judiciales y extrajudiciales que juzgue necesario para la adecuada representación de la sociedad delegándoles las facultades que estime convenientes, de aquellas que el mismo goza. 5. Presentar los informes y documentos de que trata el artículo 446 de código de comercio a la asamblea general. 6. Designar, promover y remover los empleados de la sociedad siempre y cuando ello no dependa de otro órgano social y señalar el género de sus labores, remuneraciones, etc. Y hacer los despidos del caso. 7. Convocar a la asamblea general de accionistas a sus reuniones de cualquier índole. 8. Delegar determinadas funciones propias de su cargo dentro de los límites señalados en estos estatutos. 9. Cuidar la recaudación e inversión de los fondos de la empresa. 10. Velar porque todos los empleados de la sociedad, cumplan estrictamente sus deberes y poner en conocimiento de la asamblea general de accionistas o faltas graves que ocurran sobre este en particular. 11. Todas las demás funciones no atribuida a la asamblea general de accionistas y particular. 12. Todas las demás funciones no atribuidas a la asamblea general de accionistas y todas las demás que le delegue la ley.

ESTA INFORMACION FUE OBJETO DE VERIFICACIÓN DOCUMENTAL POR PARTE DE LA CAMARA DE COMERCIO DEL HUILA.

**CERTIFICA :
DOMICILIO**

DIRECCIÓN DEL DOMICILIO PRINCIPAL: CALLE 46 NO. 16-24 OFICINA 1001
MUNICIPIO: 41001 - NEIVA
DEPARTAMENTO: HUILA
TELEFONO 1: 8620808
TELEFONO 2: 3158930361
CORREO ELECTRÓNICO: contador@ingelecgroup.com

DIRECCIÓN PARA NOTIFICACIONES: CALLE 46 NO. 16-24 OFICINA 1001
MUNICIPIO: 41001 - NEIVA
DEPARTAMENTO: HUILA

***** CONTINUA *****



Cámara de Comercio
del Huila

**CAMARA DE COMERCIO DEL HUILA
INGENIERIA ELECTRONICA DEL HUILA S.A.S**

Fecha expedición: 2022/03/17 - 16:06:21 **** Recibo No. S001106995 **** Num. Operación. 99-USUPUBXX-20220317-0231

*** EXPEDIDO A TRAVES DEL SISTEMA VIRTUAL S.I.I. ***

TELEFONO 1 :8620808

TELEFONO 2:3158930361

CORREO ELECTRÓNICO:contabilidad@ingelecgroup.com

ESTA INFORMACION NO ESTA SUJETA A VERIFICACIÓN DOCUMENTAL, DE ACUERDO CON LO DISPUESTO EN EL DECRETO 1510 DE 2013, INCORPORADO EN EL DECRETO 1082 DE 2015.

CERTIFICA:

CLASIFICACIONES DE BIENES, OBRAS Y SERVICIOS

QUE EN RELACION A LOS BIENES, OBRAS Y SERVICIOS QUE OFRECERA A LAS ENTIDADES ESTATALES, IDENTIFICADOS CON EL CLASIFICADOR DE BIENES, OBRAS Y SERVICIOS EN EL TERCER NIVEL (CLASE), EL PROPONENTE REPORTÓ:

SG FM CL PR - DESCRIPCIÓN

11 10 17 00 : METALES DE BASE
11 11 15 00 : BARRO Y TIERRA
11 11 16 00 : PIEDRA
11 11 17 00 : ARENA
11 11 18 00 : ARCILLAS
11 12 16 00 : MADERA
11 12 20 00 : PRODUCTOS DE MADERA DISEÑADOS
12 16 48 00 : AGENTES REDUCTORES DE AGUA
12 16 49 00 : AGENTES DE IMPERMEABILIZACIÓN
14 11 15 00 : PAPEL DE IMPRENTA Y PAPEL DE ESCRIBIR
15 10 15 00 : PETRÓLEO Y DESTILADOS
20 10 15 00 : EQUIPO DE CORTE
20 10 16 00 : CRIBAS Y EQUIPOS DE ALIMENTACIÓN
20 10 17 00 : TRITURADORAS, QUEBRANTADORAS Y AMOLADORES
20 10 18 00 : SISTEMAS MECANIZADOS DE SOPORTE EN TIERRA
20 10 19 00 : SISTEMAS SECUNDARIOS DE RUPTURA DE ROCA
20 10 20 00 : SISTEMAS DE EXPLORACIÓN Y DESARROLLO
20 10 21 00 : BARRENAS DE ROCAS
20 11 15 00 : EQUIPO DE EXPLORACIÓN Y PERFORACIÓN
20 11 16 00 : MAQUINARIA DE PERFORACIÓN Y EXPLOTACIÓN
20 11 17 00 : ACCESORIOS DE PERFORACIÓN Y EXPLOTACIÓN
20 12 10 00 : EQUIPO ACIDIFICANTE
20 12 11 00 : EQUIPO PARA CEMENTAR
20 12 13 00 : EQUIPO DE CONTROL DE ARENA
20 12 14 00 : HERRAMIENTAS Y EQUIPO DE TERMINACIÓN
20 12 21 00 : EQUIPO DE PERFORACIÓN
20 12 22 00 : EQUIPO DE PRUEBA DEL POZO
20 12 25 00 : EQUIPO PARA TUBERÍA FLEXIBLE
20 12 26 00 : EQUIPO SÍSMICO
20 12 33 00 : HERRAMIENTAS PARA REVESTIMIENTOS MIENTRAS SE PERFORA
20 14 12 00 : EQUIPO DE DESARENAR
21 10 15 00 : MAQUINARIA AGRÍCOLA PARA PREPARACIÓN DEL SUELO
21 11 16 00 : EQUIPO PARA ACUICULTURA
22 10 15 00 : MAQUINARIA PARA TRABAJO DE DESMONTE
22 10 16 00 : EQUIPO DE PAVIMENTACIÓN

***** CONTINUA *****



Cámara de Comercio
del Huila

**CAMARA DE COMERCIO DEL HUILA
INGENIERIA ELECTRONICA DEL HUILA S.A.S**

Fecha expedición: 2022/03/17 - 16:06:21 **** Recibo No. S001106995 **** Num. Operación. 99-USUPUBXX-20220317-0231

*** EXPEDIDO A TRAVES DEL SISTEMA VIRTUAL S.I.I. ***

22 10 17 00 : COMPONENTES DE EQUIPO PESADO
22 10 19 00 : MAQUINARIA Y ACCESORIOS DE CONSTRUCCIÓN DE EDIFICIOS
22 10 20 00 : EQUIPO Y MAQUINARIA DE DEMOLICIÓN DE EDIFICIOS
23 11 16 00 : MAQUINARIA DE HIDROTRATAMIENTO
23 15 35 00 : SISTEMAS DE PINTURA
23 15 38 00 : SISTEMAS DE REVESTIMIENTO
23 19 11 00 : MEZCLADORES CONTINUOS
23 19 12 00 : PIEZAS DE MEZCLADORA Y ACCESORIOS
23 27 15 00 : MAQUINARIA DE SOLDADURA FUERTE
23 27 17 00 : ACCESORIOS PARA SOLDAR, SOLDADURA FUERTE Y SOLDADURA DÉBIL
24 10 16 00 : EQUIPO DE IZAJE Y ACCESORIOS
24 14 16 00 : SUMINISTROS DE ACOLCHADOS
25 10 16 00 : VEHÍCULOS DE TRANSPORTE DE PRODUCTOS Y MATERIALES
25 20 20 00 : SISTEMAS DE ENERGÍA DE AVIÓN
26 12 15 00 : ALAMBRE ELÉCTRICO
26 12 16 00 : CABLES ELÉCTRICOS Y ACCESORIOS
26 12 17 00 : CABLEADO PREFORMADO
26 13 15 00 : CENTRALES ELÉCTRICAS
27 11 20 00 : HERRAMIENTAS MANUALES DE JARDINERÍA, AGRICULTURA Y FORESTACIÓN
27 11 22 00 : HERRAMIENTAS DE ALBAÑILERÍA Y CONCRETO
27 11 23 00 : HERRAMIENTAS DE MARCAR
27 11 24 00 : HERRAMIENTAS DE INSERCIÓN Y AJUSTE
27 11 25 00 : HERRAMIENTAS PARA APALANCAR Y CURVAR
27 11 27 00 : HERRAMIENTAS MECÁNICAS
27 11 28 00 : CONEXIONES DE HERRAMIENTAS Y ACCESORIOS
27 12 15 00 : PRENSAS HIDRÁULICAS
27 12 18 00 : HERRAMIENTAS HIDRÁULICAS
27 13 15 00 : HERRAMIENTAS NEUMÁTICAS
30 10 15 00 : ÁNGULOS
30 10 17 00 : VIGAS
30 10 18 00 : CONDUCTOS
30 10 20 00 : HOJA
30 10 22 00 : PLANCHA
30 10 23 00 : PERFILES
30 10 24 00 : VARILLAS
30 10 28 00 : PILOTAJE
30 10 29 00 : PILARES
30 10 36 00 : PRODUCTOS ESTRUCTURALES
30 10 38 00 : FIBRAS Y FILAMENTOS MECÁNICOS
30 11 15 00 : CONCRETO Y MORTEROS
30 11 16 00 : CEMENTO Y CAL
30 11 17 00 : YESOS
30 11 18 00 : AGREGADOS
30 11 19 00 : ELEMENTOS PARA REFORZAR CONCRETO
30 12 15 00 : DERIVADOS BITUMINOSOS
30 12 16 00 : ASFALTOS
30 12 17 00 : MATERIALES DE CONSTRUCCIÓN DE CAMINOS Y CARRILERAS
30 12 18 00 : MATERIALES DE ARQUITECTURA PAISAJÍSTICA
30 12 19 00 : MATERIALES PARA ESTABILIZACIÓN Y REFUERZO DE SUELOS
30 13 15 00 : BLOQUES
30 13 16 00 : LADRILLOS
30 13 17 00 : AZULEJOS Y BALDOSAS

***** CONTINUA *****



Cámara de Comercio
del Huila

**CAMARA DE COMERCIO DEL HUILA
INGENIERIA ELECTRONICA DEL HUILA S.A.S**

Fecha expedición: 2022/03/17 - 16:06:21 **** Recibo No. S001106995 **** Num. Operación. 99-USUPUBXX-20220317-0231

*** EXPEDIDO A TRAVES DEL SISTEMA VIRTUAL S.I.I. ***

30 14 15 00 : AISLAMIENTO TÉRMICO
30 14 16 00 : AISLAMIENTO ESPECIAL
30 15 15 00 : MATERIAL PARA TEJADOS Y TECHOS
30 15 16 00 : ACCESORIOS PARA TEJADOS
30 15 17 00 : CANALONES DE TEJADO Y ACCESORIOS
30 15 18 00 : MATERIALES PARA REVESTIMIENTO DE PAREDES Y EXTERIOR
30 15 19 00 : MATERIALES Y PRODUCTOS PARA ACABADOS
30 15 20 00 : CERCADO
30 15 21 00 : SUPERFICIE
30 16 15 00 : MATERIALES PARA ACABADOS DE PAREDES
30 16 16 00 : MATERIALES PARA TECHOS
30 16 17 00 : SUELOS
30 16 18 00 : EBANISTERÍA
30 16 19 00 : MOLDEADO Y CARPINTERÍA MECÁNICA
30 16 20 00 : MOLDURAS Y CARPINTERÍA
30 16 21 00 : LAMINADOS INTERIORES
30 16 22 00 : MOSTRADORES
30 16 23 00 : ACCESORIOS PARA GABINETES
30 16 24 00 : MUROS DIVISORIOS
30 17 15 00 : PUERTAS
30 17 16 00 : VENTANAS
30 17 17 00 : PRODUCTOS DE CRISTAL
30 17 18 00 : CLARABOYAS
30 17 19 00 : MARCOS DE VENTANAS
30 17 20 00 : PUERTAS
30 17 21 00 : PUERTAS PARA GARAJE Y OPERADORES
30 18 15 00 : PORCELANA SANITARIA
30 18 16 00 : INSTALACIONES RESIDENCIALES NO SANITARIAS
30 18 17 00 : GRIFOS
30 18 18 00 : CABEZAS, CHORROS Y PARTES Y ACCESORIOS DE GRIFOS Y DUCHAS
30 19 15 00 : ESCALERAS Y ANDAMIOS
30 19 16 00 : ESCALERAS Y ACCESORIOS DE ANDAMIAJE
30 19 17 00 : COBERTIZOS Y REMOLQUES DE CONSTRUCCIÓN
30 19 18 00 : EQUIPOS Y MATERIALES PARA CONSTRUCCIONES TEMPORALES Y APOYO AL MANTENIM...
30 24 15 00 : COMPONENTES DE CONSOLIDACIÓN DE ESTRUCTURAS PORTÁTILES
30 24 16 00 : COMPONENTES ESTRUCTURALES DE TRIBUNAS, GRADAS Y ESCALERA
30 24 17 00 : COMPONENTES SOPORTE Y COBERTURA DE TIENDAS, CARPAS Y ESTRUCTURAS DE MEM...
30 25 15 00 : ESTRUCTURAS DE SOPORTE DE TECHOS BAJO TIERRA
30 26 15 00 : BARRAS DE LATÓN
30 26 22 00 : BARRAS DE COBRE
30 26 23 00 : LÁMINAS DE COBRE
30 26 24 00 : LINGOTES, BANDAS, PALANQUILLAS Y ALAMBRES DE COBRE
30 26 28 00 : BARRAS Y LÁMINAS DE ZINC
30 26 45 00 : BARRAS DE ACERO INOXIDABLE
31 15 15 00 : CUERDAS
31 15 16 00 : CADENAS
31 15 17 00 : CABLE MECÁNICO
31 15 18 00 : ALAMBRE MECÁNICO
31 15 19 00 : CORREAS
31 15 20 00 : CABLE DE SEGURIDAD
31 16 15 00 : TORNILLOS
31 16 16 00 : PERNOS

***** CONTINUA *****



*** EXPEDIDO A TRAVES DEL SISTEMA VIRTUAL S.I.I. ***

31 16 17 00 : TUERCAS
31 16 18 00 : ARANDELAS
31 16 19 00 : MUELLES
31 16 20 00 : CLAVOS
31 16 21 00 : ANCLAS
31 16 22 00 : REMACHES
31 16 23 00 : FERRETERÍA DE MONTAJE
31 16 34 00 : REDES DE METAL Y ESTRUCTURAS DE CRIBADO
31 26 15 00 : CUBIERTAS Y CAJAS
32 10 16 00 : CIRCUITOS INTEGRADOS
32 12 16 00 : RESISTORES
32 12 17 00 : COMPONENTES DISCRETOS
32 13 10 00 : ACCESORIOS, MATERIAS PRIMAS Y PIEZAS DE COMPONENTES ELECTRÓNICOS
32 15 18 00 : DISPOSITIVOS DE CONTROL DE SEGURIDAD
32 15 19 00 : DISPOSITIVOS DE AUTOMATIZACIÓN DE CONTROL DE LA CONECTIVIDAD
39 10 16 00 : LÁMPARAS Y BOMBILLAS
39 10 18 00 : COMPONENTES Y ACCESORIOS DE LÁMPARA
39 10 19 00 : BALASTOS DE LÁMPARAS Y TRANSFORMADORES DE LÁMPARAS
39 11 15 00 : ILUMINACIÓN DE INTERIORES Y ARTEFACTOS
39 11 16 00 : ILUMINACIÓN EXTERIOR Y ARTEFACTOS
39 11 18 00 : ACCESORIOS DE ILUMINACIÓN
39 11 19 00 : SEÑALIZACIÓN E ILUMINACIÓN DE EMPLAZAMIENTOS PELIGROSOS
39 11 21 00 : ILUMINACIÓN ÓPTICA
39 11 24 00 : DISPOSITIVOS PARA MANEJO DE LUCES Y CONTROL DE ESCENARIOS Y ESTUDIOS
39 11 25 00 : LUMINARIAS DE ESCENARIOS Y ESTUDIOS
39 12 10 00 : EQUIPAMIENTO PARA DISTRIBUCIÓN Y CONVERSIÓN DE ALIMENTACIÓN
39 12 11 00 : CENTROS DE CONTROL Y DISTRIBUCIÓN Y ACCESORIOS
39 12 13 00 : CUADROS, REGISTROS Y MENAJE PARA ELECTRICIDAD
39 12 14 00 : LENGUETAS DE CONEXIÓN, CONECTADORES Y TERMINALES
39 12 15 00 : CONMUTADORES, CONTROLES Y RELES Y ACCESORIOS
39 12 16 00 : DISPOSITIVOS Y ACCESORIOS PARA LA PROTECCIÓN DE CIRCUITOS
39 12 17 00 : FERRETERÍA ELÉCTRICA Y SUMINISTROS
39 12 18 00 : INSTALACIONES DE EDIFICIOS INTELIGENTES - IBI
39 12 19 00 : DISPOSITIVOS Y ACCESORIOS DE SEGURIDAD ELÉCTRICA
39 12 20 00 : UNIDADES ELÉCTRICAS DE VELOCIDADES VARIABLES
39 12 21 00 : EQUIPO DE TRANSMISIÓN Y DISTRIBUCIÓN ELÉCTRICA
39 12 22 00 : INTERRUPTORES ELÉCTRICOS Y ACCESORIOS
39 12 23 00 : RELES ELÉCTRICOS Y ACCESORIOS
39 13 15 00 : MARCADORES DE ALAMBRE Y DISPOSITIVOS PARA MARCAR ALAMBRE
39 13 17 00 : CONDUCTOS ELÉCTRICOS, ELECTRODUCTOS Y CABLES AÉREOS
40 10 17 00 : ENFRIAMIENTO
40 14 16 00 : VÁLVULAS
40 14 17 00 : MATERIAL DE FERRETERÍA Y ACCESORIOS
40 15 15 00 : BOMBAS
40 17 15 00 : TUBOS Y TUBERÍAS COMERCIALES
40 17 16 00 : TUBOS Y TUBERÍAS INDUSTRIALES
40 17 25 00 : CONECTORES DE TUBOS
40 17 26 00 : ACOPLES DE TUBOS
40 17 27 00 : CRUCES DE TUBOS
40 17 28 00 : CODOS DE TUBOS
40 17 29 00 : UNIONES DE EXTENSIÓN DE TUBOS
40 17 35 00 : TAPONES PARA TUBOS

***** CONTINUA *****



*** EXPEDIDO A TRAVES DEL SISTEMA VIRTUAL S.I.I. ***

40 17 41 00 : BRIDA ENCAJADA POR SOLDADURA PARA TUBOS
40 17 43 00 : ESPACIADORES PARA TUBOS
40 17 49 00 : UNIONES PARA TUBOS
40 18 30 00 : TUBERÍAS DE CAUCHO Y PLÁSTICO
41 10 15 00 : EQUIPO Y SUMINISTROS PARA LA MEZCLA, LA DISPERSIÓN Y LA HOMOGENEIZACI?...
41 10 17 00 : EQUIPO DE PERFORACIÓN, AMOLADURA, CORTE, TRITURACIÓN Y Prensado PARA ...
41 10 18 00 : EQUIPO DE FÍSICA DE ELECTRONES Y DE ESTADO SÓLIDO PARA LABORATORIO
41 10 19 00 : EQUIPO IÓNICO DE LABORATORIO
41 10 35 00 : RECINTOS CERRADOS DE LABORATORIO Y ACCESORIOS
41 10 63 00 : PRODUCTOS DE REACCIÓN EN CADENA DE LA POLIMERASA (PCR) Y REACCIÓN EN ...
41 11 37 00 : INSTRUMENTOS DE MEDICIÓN Y COMPROBACIÓN DE COMUNICACIÓN ELECTRÓNICA
41 11 39 00 : EQUIPO PARA MEDICIÓN DE SUELOS
41 11 44 00 : INSTRUMENTOS METEOROLÓGICOS
42 17 20 00 : KITS PARA LOS SERVICIOS MÉDICOS DE URGENCIAS Y CAMPO
42 20 18 00 : PRODUCTOS RADIOGRÁFICOS DE DIAGNÓSTICO MÉDICO
42 23 15 00 : SUMINISTROS Y EQUIPO DE ALIMENTACIÓN ENTERAL
42 23 16 00 : ACCESORIOS O DISPOSITIVOS DE ACCESO DE JEJUNOSTOMÍA Y GASTRONOMÍA
43 19 15 00 : DISPOSITIVOS DE COMUNICACIÓN PERSONAL
43 20 18 00 : DISPOSITIVOS DE ALMACENAMIENTO
43 21 15 00 : COMPUTADORES
43 21 16 00 : ACCESORIOS DE COMPUTADOR
43 21 17 00 : DISPOSITIVOS INFORMÁTICOS DE ENTRADA DE DATOS
43 21 19 00 : MONITORES Y PANTALLAS DE COMPUTADOR
43 21 21 00 : IMPRESORAS DE COMPUTADOR
43 22 17 00 : EQUIPO FIJO DE RED Y COMPONENTES
43 22 18 00 : DISPOSITIVOS DE RED ÓPTICA
43 22 26 00 : EQUIPO DE SERVICIO DE RED
43 22 27 00 : EQUIPO TELEGRÁFICO
43 22 29 00 : ACCESORIOS DE EQUIPO DE TELEFONÍA
43 22 32 00 : PLATAFORMAS DE MENSAJERÍA POR MÓVIL
43 22 33 00 : DISPOSITIVOS Y EQUIPOS PARA INSTALACIÓN DE CONECTIVIDAD DE REDES Y DAT...
43 23 27 00 : SOFTWARE DE APLICACIONES DE RED
43 23 28 00 : SOFTWARE DE ADMINISTRACIÓN DE REDES
43 23 35 00 : SOFTWARE DE INTERCAMBIO DE INFORMACIÓN
43 23 37 00 : SOFTWARE DE ADMINISTRACIÓN DE SISTEMAS
44 10 15 00 : MÁQUINAS DE DUPLICACIÓN
44 10 31 00 : SUMINISTROS PARA IMPRESORA, FAX Y FOTOCOPIADORA
44 11 19 00 : TABLEROS
44 12 15 00 : SUMINISTROS DE CORREO
44 12 16 00 : SUMINISTROS DE ESCRITORIO
44 12 17 00 : INSTRUMENTOS DE ESCRITURA
44 12 18 00 : MEDIOS DE CORRECCIÓN
44 12 19 00 : REPUESTOS DE TINTA Y MINAS DE LÁPICES
45 11 16 00 : PROYECTORES Y SUMINISTROS
45 12 15 00 : CÁMARAS
45 12 16 00 : ACCESORIOS PARA CÁMARAS
46 15 16 00 : EQUIPO DE SEGURIDAD Y CONTROL
46 17 15 00 : CERRADURAS, ELEMENTOS DE SEGURIDAD Y ACCESORIOS
46 17 16 00 : EQUIPO DE VIGILANCIA Y DETECCIÓN
47 10 15 00 : EQUIPO PARA EL TRATAMIENTO Y SUMINISTRO DE AGUA
49 24 15 00 : EQUIPO DE PARQUES INFANTILES
50 16 15 00 : CHOCOLATES, AZÚCARES, EDULCORANTES PRODUCTOS

***** CONTINUA *****



Cámara de Comercio
del Huila

**CAMARA DE COMERCIO DEL HUILA
INGENIERIA ELECTRONICA DEL HUILA S.A.S**

Fecha expedición: 2022/03/17 - 16:06:21 **** Recibo No. S001106995 **** Num. Operación. 99-USUPUBXX-20220317-0231

*** EXPEDIDO A TRAVES DEL SISTEMA VIRTUAL S.I.I. ***

51 10 27 00 : ANTISÉPTICOS
52 16 15 00 : EQUIPOS AUDIOVISUALES
55 10 15 00 : PUBLICACIONES IMPRESAS
55 12 16 00 : ETIQUETAS
55 12 17 00 : SEÑALIZACIÓN
56 10 17 00 : MUEBLES DE OFICINA
56 11 20 00 : MUEBLES DE APOYO DE LA COMPUTADORA
60 10 17 00 : MATERIALES DE RECURSOS DEL PROFESOR
60 10 49 00 : MATERIALES DE FÍSICA DE ELECTRICIDAD
60 10 62 00 : MATERIALES DE ENSEÑANZA DE TECNOLOGÍA
70 11 15 00 : PLANTAS Y ÁRBOLES ORNAMENTALES
70 11 17 00 : PARQUES, JARDINES Y HUERTOS
70 13 15 00 : PROTECCIÓN DEL TERRENO Y DEL SUELO
70 13 16 00 : PREPARACIÓN DEL TERRENO Y DEL SUELO
70 14 16 00 : PROTECCIÓN DE CULTIVOS
70 15 19 00 : RECURSOS FORESTALES
70 16 15 00 : FAUNA
70 16 17 00 : ECOSISTEMAS
70 17 15 00 : DESARROLLO
70 17 17 00 : RIEGO
70 17 18 00 : SERVICIOS DE DRENAJE
71 10 17 00 : EXTRACCIÓN
71 12 16 00 : SERVICIOS DE PERFORACIÓN DEL POZO PETROLERO
71 13 10 00 : SERVICIOS DE FRACTURAR DEL POZO
71 15 10 00 : SERVICIOS DE COMUNICACIÓN DE DATOS DEL CAMPO PETROLÍFERO
71 15 13 00 : SERVICIOS DE INTERPRETACIÓN DEL CAMPO PETROLÍFERO
71 16 10 00 : SERVICIOS DE MODELAR DEL CAMPO PETROLÍFERO
71 16 11 00 : GERENCIA DE LA INGENIERÍA DE PRODUCCIÓN DEL CAMPO PETROLÍFERO
71 16 12 00 : GERENCIA DE LAS OPERACIONES DE PRODUCCIÓN DEL CAMPO PETROLÍFERO
71 16 13 00 : SERVICIOS DE MANEJO DE PROYECTOS DEL CAMPO
71 16 14 00 : SERVICIOS DE MANEJO DE PROYECTOS DEL CAMPO PETROLERO
72 10 15 00 : SERVICIOS DE APOYO PARA LA CONSTRUCCIÓN
72 10 21 00 : CONTROL DE PLAGAS
72 10 29 00 : SERVICIOS DE MANTENIMIENTO Y REPARACIÓN DE INSTALACIONES
72 10 33 00 : SERVICIOS DE MANTENIMIENTO Y REPARACIÓN DE INFRAESTRUCTURA
72 11 10 00 : SERVICIOS DE CONSTRUCCIÓN DE UNIDADES UNIFAMILIARES
72 11 11 00 : SERVICIOS DE CONSTRUCCIÓN DE UNIDADES MULTIFAMILIARES
72 12 10 00 : SERVICIOS DE CONSTRUCCIÓN DE EDIFICIOS INDUSTRIALES Y BODEGAS NUEVAS
72 12 11 00 : SERVICIOS DE CONSTRUCCIÓN DE EDIFICIOS COMERCIALES Y DE OFICINA
72 12 12 00 : SERVICIOS DE CONSTRUCCIÓN DE EDIFICIOS AGRÍCOLAS
72 12 13 00 : SERVICIOS DE CONSTRUCCIÓN DE TALLERES AUTOMOTRICES Y ESTACIONES DE SER...
72 12 14 00 : SERVICIOS DE CONSTRUCCIÓN DE EDIFICIOS PÚBLICOS ESPECIALIZADOS
72 12 15 00 : SERVICIOS DE CONSTRUCCIÓN DE PLANTAS INDUSTRIALES
72 14 10 00 : SERVICIOS DE CONSTRUCCIÓN DE AUTOPISTAS Y CARRETERAS
72 14 11 00 : SERVICIOS DE CONSTRUCCIÓN Y REVESTIMIENTO Y PAVIMENTACIÓN DE INFRAEST...
72 14 12 00 : SERVICIOS DE CONSTRUCCIÓN MARINA
72 14 13 00 : SERVICIO DE CONSTRUCCIÓN DE FACILIDADES ATLÉTICAS Y RECREATIVAS
72 14 14 00 : SERVICIOS DE CONSTRUCCIÓN Y REPARACIÓN DE FACILIDADES DE DETENCIÓN
72 14 15 00 : SERVICIOS DE PREPARACIÓN DE TIERRAS
72 14 16 00 : SERVICIOS DE CONSTRUCCIÓN DE SISTEMAS DE TRÁNSITO MASIVO
72 14 17 00 : SERVICIOS DE ALQUILER O ARRENDAMIENTO DE EQUIPO Y MAQUINARIA DE CONSTRU...
72 15 10 00 : SERVICIOS DE CONSTRUCCIÓN Y MANTENIMIENTO DE CALDERAS Y HORNOS

***** CONTINUA *****



*** EXPEDIDO A TRAVES DEL SISTEMA VIRTUAL S.I.I. ***

72 15 11 00 : SERVICIOS DE CONSTRUCCIÓN DE PLOMERÍA
72 15 12 00 : SERVICIOS DE CONSTRUCCIÓN Y MANTENIMIENTO DE HVAC CALEFACCIÓN Y ENFRI...
72 15 13 00 : SERVICIOS DE PINTURA E INSTALACIÓN DE PAPEL DE COLGADURA
72 15 14 00 : SERVICIOS DE CONSTRUCCIÓN DE RECUBRIMIENTOS DE MUROS
72 15 15 00 : SERVICIOS DE SISTEMAS ELÉCTRICOS
72 15 16 00 : SERVICIOS DE SISTEMAS ESPECIALIZADOS DE COMUNICACIÓN
72 15 17 00 : SERVICIOS DE INSTALACIÓN DE SISTEMAS DE SEGURIDAD FÍSICA E INDUSTRIAL
72 15 18 00 : SERVICIOS DE MANTENIMIENTO Y REPARACIÓN DE INSTALACIÓN DE MÁQUINAS
72 15 19 00 : SERVICIOS DE ALBAÑILERÍA Y MAMPOSTERÍA
72 15 20 00 : SERVICIOS DE PAÑETADO Y DRYWALL
72 15 21 00 : SERVICIOS ACÚSTICOS Y DE AISLAMIENTO
72 15 22 00 : SERVICIOS DE BALDOSAS TERRAZO Y MÁRMOL Y MOSAICOS
72 15 23 00 : SERVICIOS DE CARPINTERÍA
72 15 24 00 : SERVICIOS DE MONTAJE E INSTALACIÓN DE VENTANAS Y PUERTAS
72 15 25 00 : SERVICIOS DE INSTALACIÓN DE PISOS
72 15 26 00 : SERVICIOS DE TECHADO Y PAREDES EXTERNAS Y LÁMINAS DE METAL
72 15 27 00 : SERVICIOS DE INSTALACIÓN Y REPARACIÓN DE CONCRETO
72 15 28 00 : SERVICIOS DE PERFORACIÓN DE POZOS DE AGUA
72 15 29 00 : SERVICIOS DE MONTAJE DE ACERO ESTRUCTURAL
72 15 30 00 : SERVICIOS DE VIDRIOS Y VENTANERÍA
72 15 31 00 : SERVICIOS DE CONSTRUCCIÓN DE FACILIDADES ATLÉTICAS Y RECREATIVAS
72 15 32 00 : SERVICIOS DE RECUBRIMIENTO, IMPERMEABILIZACIÓN PROTECCIÓN CONTRA CLIM...
72 15 33 00 : SERVICIOS DE MANTENIMIENTO E INSTALACIÓN DE EQUIPO DE ESTACIÓN DE SER...
72 15 34 00 : SERVICIOS DE APAREJAMIENTO Y ANDAMIAJE
72 15 35 00 : SERVICIOS DE LIMPIEZA ESTRUCTURAL EXTERNA
72 15 36 00 : SERVICIOS DE TERMINADO INTERIOR, DOTACIÓN Y REMODELACIÓN
72 15 37 00 : SERVICIOS DE INSTALACIÓN, MANTENIMIENTO Y REPARACIÓN DE EQUIPOS Y CON...
72 15 39 00 : SERVICIO DE PREPARACIÓN DE OBRAS DE CONSTRUCCIÓN
72 15 40 00 : SERVICIOS DE EDIFICIOS ESPECIALIZADOS Y COMERCIOS
72 15 41 00 : SERVICIOS DE MANTENIMIENTO Y REPARACIÓN DE EQUIPO DE SISTEMAS DE DISTR...
72 15 42 00 : SERVICIOS DE MANTENIMIENTO Y REPARACIÓN DE INSTALACIÓN DE INSTRUMENTA...
72 15 43 00 : SERVICIOS DE MANTENIMIENTO Y REPARACIÓN DE EQUIPO MOTIVO Y GENERACIÓN...
72 15 44 00 : SERVICIOS DE MANTENIMIENTO Y FABRICACIÓN DE ACCESORIOS PARA TUBERÍAS
72 15 45 00 : SERVICIOS DE MANTENIMIENTO E INSTALACIÓN DE EQUIPO PESADO
73 11 15 00 : PROCESAMIENTO DE MADERA
73 12 15 00 : PROCESOS DE FUNDICIÓN Y REFINACIÓN Y FORMADO DE METALES
76 10 15 00 : DESINFECCIÓN
76 10 16 00 : DESCONTAMINACIÓN DE MATERIALES PELIGROSOS
76 11 15 00 : SERVICIOS DE LIMPIEZA Y MANTENIMIENTO DE EDIFICIOS GENERALES Y DE OFICINAS
76 11 16 00 : SERVICIOS DE LIMPIEZA DE COMPONENTES DE EDIFICIOS
76 11 18 00 : LIMPIEZA DE VEHÍCULOS DE TRANSPORTE
76 12 15 00 : RECOLECCIÓN Y DISPOSICIÓN DE BASURAS
76 12 16 00 : DISPOSICIÓN DE DESECHOS NO PELIGROSOS
76 12 17 00 : TRATAMIENTO DE DESECHOS LÍQUIDOS
76 12 19 00 : DISPOSICIÓN DE DESECHOS PELIGROSOS
76 12 20 00 : SERVICIOS DE BASURERO
76 12 21 00 : SERVICIOS DE MEZCLA DE DESECHOS A COMBUSTIBLE
76 12 23 00 : SERVICIOS DE RECICLABLES
76 12 24 00 : HONORARIOS DE DISPOSICIÓN Y TRATAMIENTO DE BASURAS
77 10 15 00 : EVALUACIÓN DE IMPACTO AMBIENTAL
77 10 16 00 : PLANEACIÓN AMBIENTAL
77 10 17 00 : SERVICIOS DE ASESORÍA AMBIENTAL

***** CONTINUA *****



Cámara de Comercio
del Huila

**CAMARA DE COMERCIO DEL HUILA
INGENIERIA ELECTRONICA DEL HUILA S.A.S**

Fecha expedición: 2022/03/17 - 16:06:21 **** Recibo No. S001106995 **** Num. Operación. 99-USUPUBXX-20220317-0231

*** EXPEDIDO A TRAVES DEL SISTEMA VIRTUAL S.I.I. ***

77 10 18 00 : AUDITORÍA AMBIENTAL
77 10 19 00 : SERVICIOS DE INVESTIGACIÓN DE CONTAMINACIÓN
77 10 20 00 : SERVICIOS DE REPORTE AMBIENTAL
77 11 15 00 : SERVICIOS DE SEGURIDAD AMBIENTAL
77 11 16 00 : REHABILITACIÓN AMBIENTAL
77 12 15 00 : CONTAMINACIÓN DEL AIRE
77 12 16 00 : CONTAMINACIÓN DEL SUELO
77 12 17 00 : CONTAMINACIÓN DEL AGUA
77 13 16 00 : CONTAMINACIÓN AUDITIVA
78 10 18 00 : TRANSPORTE DE CARGA POR CARRETERA
78 10 22 00 : SERVICIOS POSTALES DE PAQUETEO Y COURRIER
78 11 18 00 : TRANSPORTE DE PASAJEROS POR CARRETERA
78 14 15 00 : SERVICIOS DE ORGANIZACIÓN DE TRANSPORTES
78 14 16 00 : INSPECCIÓN
78 14 17 00 : SERVICIOS A LA NAVEGACIÓN
78 18 15 00 : SERVICIOS DE MANTENIMIENTO Y REPARACIÓN DE VEHÍCULOS
80 10 15 00 : SERVICIOS DE CONSULTORÍA DE NEGOCIOS Y ADMINISTRACIÓN CORPORATIVA
80 10 16 00 : GERENCIA DE PROYECTOS
80 11 15 00 : DESARROLLO DE RECURSOS HUMANOS
80 11 16 00 : SERVICIOS DE PERSONAL TEMPORAL
80 11 17 00 : RECLUTAMIENTO DE PERSONAL
80 12 16 00 : SERVICIOS DE DERECHO COMERCIAL
80 13 15 00 : ALQUILER Y ARRENDAMIENTO DE PROPIEDADES O EDIFICACIONES
80 13 16 00 : VENTAS DE PROPIEDADES Y EDIFICIOS
80 14 15 00 : INVESTIGACIÓN DE MERCADOS
80 14 16 00 : ACTIVIDADES DE VENTAS Y PROMOCIÓN DE NEGOCIOS
80 16 15 00 : SERVICIOS DE APOYO GERENCIAL
81 10 15 00 : INGENIERÍA CIVIL Y ARQUITECTURA
81 10 16 00 : INGENIERÍA MECÁNICA
81 10 17 00 : INGENIERÍA ELÉCTRICA Y ELECTRÓNICA
81 10 22 00 : INGENIERÍA DE TRANSPORTE
81 10 24 00 : INGENIERÍA DE TRANSMISIÓN DE ENERGÍA ELÉCTRICA
81 11 15 00 : INGENIERÍA DE SOFTWARE O HARDWARE
81 11 16 00 : PROGRAMADORES DE COMPUTADOR
81 11 17 00 : SISTEMAS DE MANEJO DE INFORMACIÓN MIS
81 11 18 00 : SERVICIOS DE SISTEMAS Y ADMINISTRACIÓN DE COMPONENTES DE SISTEMAS
81 11 20 00 : SERVICIOS DE DATOS
81 11 21 00 : SERVICIOS DE INTERNET
81 11 22 00 : MANTENIMIENTO Y SOPORTE DE SOFTWARE
81 14 15 00 : CONTROL DE CALIDAD
81 14 18 00 : ADMINISTRACIÓN DE INSTALACIONES
81 16 17 00 : SERVICIOS DE TELECOMUNICACIONES
82 10 16 00 : PUBLICIDAD DIFUNDIDA
82 10 19 00 : COLOCACIÓN Y CUMPLIMIENTO DE MEDIOS
82 11 19 00 : SERVICIOS DE NOTICIAS Y PUBLICIDAD
82 12 15 00 : IMPRESIÓN
82 14 15 00 : SERVICIOS DE DISEÑO ARTÍSTICO
83 10 15 00 : SERVICIOS DE ACUEDUCTO Y ALCANTARILLADO
83 10 18 00 : SERVICIOS ELÉCTRICOS
83 11 15 00 : COMUNICACIONES TELEFÓNICAS LOCALES Y DE LARGA DISTANCIA
83 11 23 00 : SERVICIOS DE TELECOMUNICACIONES POR FIBRA
83 11 25 00 : CAPACIDADES DE EJE TRONCAL

***** CONTINUA *****



Cámara de Comercio
del Huila

**CAMARA DE COMERCIO DEL HUILA
INGENIERIA ELECTRONICA DEL HUILA S.A.S**

Fecha expedición: 2022/03/17 - 16:06:21 **** Recibo No. S001106995 **** Num. Operación. 99-USUPUBXX-20220317-0231

*** EXPEDIDO A TRAVES DEL SISTEMA VIRTUAL S.I.I. ***

83 12 17 00 : SERVICIOS DE COMUNICACIÓN MASIVA
84 13 15 00 : SERVICIOS DE SEGUROS PARA ESTRUCTURAS Y PROPIEDADES Y POSESIONES
85 12 22 00 : SERVICIOS DE EVALUACIÓN Y VALORACIÓN DE SALUD INDIVIDUAL
86 10 18 00 : ENTRENAMIENTO EN SERVICIO Y DESARROLLO DE MANO DE OBRA
90 10 17 00 : SERVICIOS DE CAFETERÍA
90 11 16 00 : FACILIDADES PARA ENCUENTROS
92 12 15 00 : SERVICIOS DE GUARDIAS
92 12 17 00 : SERVICIOS DE SISTEMAS DE SEGURIDAD
93 10 17 00 : CUERPOS Y PRÁCTICA LEGISLATIVA
93 14 17 00 : CULTURA
93 14 20 00 : DESARROLLO URBANO
94 12 15 00 : CLUBES DEPORTIVOS
95 10 15 00 : LOTES RESIDENCIALES
95 10 16 00 : LOTES COMERCIALES
95 10 17 00 : LOTES INDUSTRIALES
95 11 15 00 : VÍAS DE TRÁFICO LIMITADO
95 11 16 00 : VÍAS DE TRÁFICO ABIERTO
95 12 15 00 : EDIFICIOS Y ESTRUCTURAS COMERCIALES Y DE ENTRETENIMIENTO
95 12 16 00 : EDIFICIOS Y ESTRUCTURAS DE TRANSPORTE
95 12 17 00 : EDIFICIOS Y ESTRUCTURAS PÚBLICOS
95 12 18 00 : EDIFICIOS Y ESTRUCTURAS UTILITARIOS
95 12 19 00 : EDIFICIOS Y ESTRUCTURAS EDUCACIONALES Y DE ADMINISTRACIÓN
95 12 20 00 : EDIFICIOS Y ESTRUCTURAS HOSPITALARIAS
95 12 21 00 : EDIFICIOS Y ESTRUCTURAS DE ACOMODACIONES
95 12 23 00 : EDIFICIOS Y ESTRUCTURAS DE SALUD Y DEPORTIVAS
95 12 24 00 : EDIFICIOS Y ESTRUCTURAS INDUSTRIALES
95 12 25 00 : EDIFICIOS Y ESTRUCTURAS AGRÍCOLAS Y DE CULTIVOS Y PESCA
95 12 26 00 : EDIFICIOS Y ESTRUCTURAS RELIGIOSAS
95 13 15 00 : TARIMAS Y GRADERÍAS
95 13 16 00 : EDIFICIOS Y ESTRUCTURAS COMERCIALES E INDUSTRIALES PORTÁTILES
95 13 17 00 : TIENDAS CARPAS Y ESTRUCTURAS DE MEMBRANA
95 14 15 00 : EDIFICIOS Y ESTRUCTURAS PREFABRICADOS PARA FINCAS
95 14 16 00 : EDIFICIOS Y ESTRUCTURAS PREFABRICADOS RESIDENCIALES
95 14 17 00 : EDIFICIOS Y ESTRUCTURAS PREFABRICADOS COMERCIALES E INDUSTRIALES
95 14 18 00 : EDIFICIOS Y ESTRUCTURAS PREFABRICADOS DE EMERGENCIA Y ALIVIO
95 14 19 00 : EDIFICIOS Y ESTRUCTURAS PREFABRICADOS MÉDICOS

ESTA INFORMACION FUE OBJETO DE VERIFICACIÓN DOCUMENTAL POR PARTE DE LA CAMARA DE COMERCIO DEL HUILA.

**CERTIFICA:
INFORMACION FINANCIERA**

QUE EN RELACIÓN A SU INFORMACIÓN FINANCIERA EL PROPONENTE REPORTÓ:

FECHA CORTE DE LA INFORMACIÓN FINANCIERA : 31/12/2018

ACTIVO CORRIENTE	:	\$4.222.670.161,00
ACTIVO TOTAL	:	\$5.189.502.650,00
PASIVO CORRIENTE	:	\$723.631.289,00
PASIVO TOTAL	:	\$2.256.770.028,00
PATRIMONIO	:	\$2.932.732.622,00

***** CONTINUA *****



Cámara de Comercio
del Huila

**CAMARA DE COMERCIO DEL HUILA
INGENIERIA ELECTRONICA DEL HUILA S.A.S**

Fecha expedición: 2022/03/17 - 16:06:21 **** Recibo No. S001106995 **** Num. Operación. 99-USUPUBXX-20220317-0231

*** EXPEDIDO A TRAVES DEL SISTEMA VIRTUAL S.I.I. ***

UTILIDAD/PERDIDA OPERACIONAL : \$1.903.086.037,00
GASTOS DE INTERESES : \$82.414.720,00

FECHA CORTE DE LA INFORMACIÓN FINANCIERA : 31/12/2019

ACTIVO CORRIENTE : \$5.146.946.015,00
ACTIVO TOTAL : \$6.408.084.450,00
PASIVO CORRIENTE : \$1.923.347.239,00
PASIVO TOTAL : \$2.875.341.470,00
PATRIMONIO : \$3.532.742.980,00
UTILIDAD/PERDIDA OPERACIONAL : \$1.922.526.967,00
GASTOS DE INTERESES : \$189.427.399,00

FECHA CORTE DE LA INFORMACIÓN FINANCIERA : 31/12/2020

ACTIVO CORRIENTE : \$6.394.026.966,00
ACTIVO TOTAL : \$7.204.726.779,00
PASIVO CORRIENTE : \$1.363.986.991,00
PASIVO TOTAL : \$3.308.627.664,00
PATRIMONIO : \$3.896.099.115,00
UTILIDAD/PERDIDA OPERACIONAL : \$1.151.960.838,00
GASTOS DE INTERESES : \$95.673.998,00

**CERTIFICA:
CAPACIDAD FINANCIERA**

QUE EN RELACIÓN A LOS INDICADORES DE LA CAPACIDAD FINANCIERA EL PROPONENTE REPORTÓ CON CORTE A 31/12/2018

INDICE DE LIQUIDEZ : 5,83
INDICE DE ENDEUDAMIENTO : 0,43
RAZÓN DE COBERTURA DE INTERESES : 23,09

ESTA INFORMACION FUE OBJETO DE VERIFICACIÓN DOCUMENTAL POR PARTE DE LA CAMARA DE COMERCIO DEL HUILA.

QUE EN RELACIÓN A LOS INDICADORES DE LA CAPACIDAD FINANCIERA EL PROPONENTE REPORTÓ CON CORTE A 31/12/2019

INDICE DE LIQUIDEZ : 2,67
INDICE DE ENDEUDAMIENTO : 0,44
RAZÓN DE COBERTURA DE INTERESES : 10,14

ESTA INFORMACION FUE OBJETO DE VERIFICACIÓN DOCUMENTAL POR PARTE DE LA CAMARA DE COMERCIO DEL HUILA.

QUE EN RELACIÓN A LOS INDICADORES DE LA CAPACIDAD FINANCIERA EL PROPONENTE REPORTÓ CON CORTE A 31/12/2020

INDICE DE LIQUIDEZ : 4,68
INDICE DE ENDEUDAMIENTO : 0,45
RAZÓN DE COBERTURA DE INTERESES : 12,04

***** CONTINUA *****



Cámara de Comercio
del Huila

**CAMARA DE COMERCIO DEL HUILA
INGENIERIA ELECTRONICA DEL HUILA S.A.S**

Fecha expedición: 2022/03/17 - 16:06:21 **** Recibo No. S001106995 **** Num. Operación. 99-USUPUBXX-20220317-0231

*** EXPEDIDO A TRAVES DEL SISTEMA VIRTUAL S.I.I. ***

ESTA INFORMACION FUE OBJETO DE VERIFICACIÓN DOCUMENTAL POR PARTE DE LA CAMARA DE COMERCIO DEL HUILA.

**CERTIFICA:
CAPACIDAD ORGANIZACIONAL**

QUE EN RELACIÓN A LOS INDICADORES DE LA CAPACIDAD ORGANIZACIONAL EL PROPONENTE REPORTÓ CON CORTE A 31/12/2018

RENTABILIDAD DEL PATRIMONIO : 0,64
RENTABILIDAD DEL ACTIVO : 0,36

ESTA INFORMACION FUE OBJETO DE VERIFICACIÓN DOCUMENTAL POR PARTE DE LA CAMARA DE COMERCIO DEL HUILA.

QUE EN RELACIÓN A LOS INDICADORES DE LA CAPACIDAD ORGANIZACIONAL EL PROPONENTE REPORTÓ CON CORTE A 31/12/2019

RENTABILIDAD DEL PATRIMONIO : 0,54
RENTABILIDAD DEL ACTIVO : 0,30

ESTA INFORMACION FUE OBJETO DE VERIFICACIÓN DOCUMENTAL POR PARTE DE LA CAMARA DE COMERCIO DEL HUILA.

QUE EN RELACIÓN A LOS INDICADORES DE LA CAPACIDAD ORGANIZACIONAL EL PROPONENTE REPORTÓ CON CORTE A 31/12/2020

RENTABILIDAD DEL PATRIMONIO : 0,29
RENTABILIDAD DEL ACTIVO : 0,15

ESTA INFORMACION FUE OBJETO DE VERIFICACIÓN DOCUMENTAL POR PARTE DE LA CAMARA DE COMERCIO DEL HUILA.

**CERTIFICA:
EXPERIENCIA**

QUE EN RELACIÓN A LOS CONTRATOS EJECUTADOS EL PROPONENTE REPORTÓ:

EXPERIENCIA No.1 :

NÚMERO CONSECUTIVO DEL CONTRATO:001

CONTRATO CELEBRADO POR :1 - EL PROPONENTE

NOMBRE DEL CONTRATISTA :INGENIERIA ELECTRONICA DEL HUILA SAS

NOMBRE DEL CONTRATANTE :DEPARTAMENTO DEL HUILA

VALOR CONTRATADO EN SMMLV :184,27

SG FM CL PR - DESCRIPCIÓN

14 11 15 00 : PAPEL DE IMPRENTA Y PAPEL DE ESCRIBIR
22 10 15 00 : MAQUINARIA PARA TRABAJO DE DESMONTE
22 10 16 00 : EQUIPO DE PAVIMENTACIÓN
22 10 17 00 : COMPONENTES DE EQUIPO PESADO
22 10 19 00 : MAQUINARIA Y ACCESORIOS DE CONSTRUCCIÓN DE EDIFICIOS
22 10 20 00 : EQUIPO Y MAQUINARIA DE DEMOLICIÓN DE EDIFICIOS
25 10 16 00 : VEHÍCULOS DE TRANSPORTE DE PRODUCTOS Y MATERIALES

***** CONTINUA *****



Cámara de Comercio
del Huila

**CAMARA DE COMERCIO DEL HUILA
INGENIERIA ELECTRONICA DEL HUILA S.A.S**

Fecha expedición: 2022/03/17 - 16:06:21 **** Recibo No. S001106995 **** Num. Operación. 99-USUPUBXX-20220317-0231

*** EXPEDIDO A TRAVES DEL SISTEMA VIRTUAL S.I.I. ***

27 11 15 00 : HERRAMIENTAS DE CORTE Y ENGARZADO Y PUNZONES
27 11 18 00 : HERRAMIENTAS DE MEDIDA Y BOCETAJE
27 11 22 00 : HERRAMIENTAS DE ALBAÑILERÍA Y CONCRETO
27 11 25 00 : HERRAMIENTAS PARA APALANCAR Y CURVAR
27 11 27 00 : HERRAMIENTAS MECÁNICAS
27 11 28 00 : CONEXIONES DE HERRAMIENTAS Y ACCESORIOS
27 12 18 00 : HERRAMIENTAS HIDRÁULICAS
27 13 15 00 : HERRAMIENTAS NEUMÁTICAS
30 10 15 00 : ÁNGULOS
30 10 17 00 : VIGAS
30 10 18 00 : CONDUCTOS
30 10 20 00 : HOJA
30 10 22 00 : PLANCHA
30 10 23 00 : PERFILES
30 10 24 00 : VARILLAS
30 10 28 00 : PILOTAJE
30 10 29 00 : PILARES
30 10 31 00 : RIELES
30 10 32 00 : ENREJADO
30 10 36 00 : PRODUCTOS ESTRUCTURALES
30 10 37 00 : TRENZA
30 10 38 00 : FIBRAS Y FILAMENTOS MECÁNICOS
30 10 39 00 : EJES
30 11 15 00 : CONCRETO Y MORTEROS
30 11 16 00 : CEMENTO Y CAL
30 11 18 00 : AGREGADOS
30 11 19 00 : ELEMENTOS PARA REFORZAR CONCRETO
30 12 15 00 : DERIVADOS BITUMINOSOS
30 12 16 00 : ASFALTOS
30 12 17 00 : MATERIALES DE CONSTRUCCIÓN DE CAMINOS Y CARRILERAS
30 12 18 00 : MATERIALES DE ARQUITECTURA PAISAJÍSTICA
30 12 19 00 : MATERIALES PARA ESTABILIZACIÓN Y REFUERZO DE SUELOS
30 13 15 00 : BLOQUES
30 13 16 00 : LADRILLOS
30 13 17 00 : AZULEJOS Y BALDOSAS
30 14 15 00 : AISLAMIENTO TÉRMICO
30 14 16 00 : AISLAMIENTO ESPECIAL
30 15 15 00 : MATERIAL PARA TEJADOS Y TECHOS
30 15 16 00 : ACCESORIOS PARA TEJADOS
30 15 17 00 : CANALONES DE TEJADO Y ACCESORIOS
30 15 18 00 : MATERIALES PARA REVESTIMIENTO DE PAREDES Y EXTERIOR
30 15 19 00 : MATERIALES Y PRODUCTOS PARA ACABADOS
30 15 20 00 : CERCADO
30 15 21 00 : SUPERFICIE
30 16 15 00 : MATERIALES PARA ACABADOS DE PAREDES
30 16 16 00 : MATERIALES PARA TECHOS
30 16 17 00 : SUELOS
30 16 18 00 : EBANISTERÍA
30 16 19 00 : MOLDEADO Y CARPINTERÍA MECÁNICA
30 16 20 00 : MOLDURAS Y CARPINTERÍA
30 16 21 00 : LAMINADOS INTERIORES
30 16 22 00 : MOSTRADORES

***** CONTINUA *****



30 16 23 00 : ACCESORIOS PARA GABINETES
30 16 24 00 : MUROS DIVISORIOS
30 17 15 00 : PUERTAS
30 17 16 00 : VENTANAS
30 17 18 00 : CLARABOYAS
30 17 19 00 : MARCOS DE VENTANAS
30 17 20 00 : PUERTAS
30 17 21 00 : PUERTAS PARA GARAJE Y OPERADORES
30 18 15 00 : PORCELANA SANITARIA
30 18 16 00 : INSTALACIONES RESIDENCIALES NO SANITARIAS
30 18 17 00 : GRIFOS
30 19 15 00 : ESCALERAS Y ANDAMIOS
30 19 16 00 : ESCALERAS Y ACCESORIOS DE ANDAMIAJE
30 19 17 00 : COBERTIZOS Y REMOLQUES DE CONSTRUCCIÓN
30 19 18 00 : EQUIPOS Y MATERIALES PARA CONSTRUCCIONES TEMPORALES Y APOYO AL MANTENIM...
30 24 15 00 : COMPONENTES DE CONSOLIDACIÓN DE ESTRUCTURAS PORTÁTILES
30 24 16 00 : COMPONENTES ESTRUCTURALES DE TRIBUNAS, GRADAS Y ESCALERA
30 24 17 00 : COMPONENTES SOPORTE Y COBERTURA DE TIENDAS, CARPAS Y ESTRUCTURAS DE MEM...
30 25 15 00 : ESTRUCTURAS DE SOPORTE DE TECHOS BAJO TIERRA
30 26 15 00 : BARRAS DE LATÓN
30 26 22 00 : BARRAS DE COBRE
30 26 23 00 : LÁMINAS DE COBRE
30 26 24 00 : LINGOTES, BANDAS, PALANQUILLAS Y ALAMBRES DE COBRE
30 26 28 00 : BARRAS Y LÁMINAS DE ZINC
30 26 45 00 : BARRAS DE ACERO INOXIDABLE
39 10 16 00 : LÁMPARAS Y BOMBILLAS
39 10 18 00 : COMPONENTES Y ACCESORIOS DE LÁMPARA
39 10 19 00 : BALASTOS DE LÁMPARAS Y TRANSFORMADORES DE LÁMPARAS
41 10 15 00 : EQUIPO Y SUMINISTROS PARA LA MEZCLA, LA DISPERSIÓN Y LA HOMOGENEIZACI?...
41 10 17 00 : EQUIPO DE PERFORACIÓN, AMOLADURA, CORTE, TRITURACIÓN Y Prensado para ...
41 10 18 00 : EQUIPO DE FÍSICA DE ELECTRONES Y DE ESTADO SÓLIDO PARA LABORATORIO
41 10 19 00 : EQUIPO IÓNICO DE LABORATORIO
41 11 39 00 : EQUIPO PARA MEDICIÓN DE SUELOS
42 17 20 00 : KITS PARA LOS SERVICIOS MÉDICOS DE URGENCIAS Y CAMPO
43 23 15 00 : SOFTWARE FUNCIONAL ESPECÍFICO DE LA EMPRESA
44 10 31 00 : SUMINISTROS PARA IMPRESORA, FAX Y FOTOCOPIADORA
44 12 15 00 : SUMINISTROS DE CORREO
44 12 16 00 : SUMINISTROS DE ESCRITORIO
44 12 17 00 : INSTRUMENTOS DE ESCRITURA
44 12 18 00 : MEDIOS DE CORRECCIÓN
44 12 19 00 : REPUESTOS DE TINTA Y MINAS DE LÁPICES
55 10 15 00 : PUBLICACIONES IMPRESAS
55 12 17 00 : SEÑALIZACIÓN
56 10 17 00 : MUEBLES DE OFICINA
70 15 19 00 : RECURSOS FORESTALES
70 16 15 00 : FAUNA
70 16 17 00 : ECOSISTEMAS
70 17 15 00 : DESARROLLO
70 17 16 00 : VIGILANCIA
70 17 17 00 : RIEGO
71 10 15 00 : PROSPECCIÓN MINERA
71 10 16 00 : SERVICIOS MINEROS DE PERFORACIÓN Y VOLADURA

***** CONTINUA *****



Cámara de Comercio
del Huila

**CAMARA DE COMERCIO DEL HUILA
INGENIERIA ELECTRONICA DEL HUILA S.A.S**

Fecha expedición: 2022/03/17 - 16:06:21 **** Recibo No. S001106995 **** Num. Operación. 99-USUPUBXX-20220317-0231

*** EXPEDIDO A TRAVES DEL SISTEMA VIRTUAL S.I.I. ***

71 13 10 00 : SERVICIOS DE FRACTURAR DEL POZO
71 15 13 00 : SERVICIOS DE INTERPRETACIÓN DEL CAMPO PETROLÍFERO
71 16 10 00 : SERVICIOS DE MODELAR DEL CAMPO PETROLÍFERO
71 16 11 00 : GERENCIA DE LA INGENIERÍA DE PRODUCCIÓN DEL CAMPO PETROLÍFERO
71 16 12 00 : GERENCIA DE LAS OPERACIONES DE PRODUCCIÓN DEL CAMPO PETROLÍFERO
71 16 13 00 : SERVICIOS DE MANEJO DE PROYECTOS DEL CAMPO
71 16 14 00 : SERVICIOS DE MANEJO DE PROYECTOS DEL CAMPO PETROLERO
72 10 15 00 : SERVICIOS DE APOYO PARA LA CONSTRUCCIÓN
72 10 33 00 : SERVICIOS DE MANTENIMIENTO Y REPARACIÓN DE INFRAESTRUCTURA
72 11 10 00 : SERVICIOS DE CONSTRUCCIÓN DE UNIDADES UNIFAMILIARES
72 11 11 00 : SERVICIOS DE CONSTRUCCIÓN DE UNIDADES MULTIFAMILIARES
72 12 10 00 : SERVICIOS DE CONSTRUCCIÓN DE EDIFICIOS INDUSTRIALES Y BODEGAS NUEVAS
72 12 11 00 : SERVICIOS DE CONSTRUCCIÓN DE EDIFICIOS COMERCIALES Y DE OFICINA
72 12 12 00 : SERVICIOS DE CONSTRUCCIÓN DE EDIFICIOS AGRÍCOLAS
72 12 13 00 : SERVICIOS DE CONSTRUCCIÓN DE TALLERES AUTOMOTRICES Y ESTACIONES DE SER...
72 12 14 00 : SERVICIOS DE CONSTRUCCIÓN DE EDIFICIOS PÚBLICOS ESPECIALIZADOS
72 12 15 00 : SERVICIOS DE CONSTRUCCIÓN DE PLANTAS INDUSTRIALES
72 14 10 00 : SERVICIOS DE CONSTRUCCIÓN DE AUTOPISTAS Y CARRETERAS
72 14 11 00 : SERVICIOS DE CONSTRUCCIÓN Y REVESTIMIENTO Y PAVIMENTACIÓN DE INFRAEST...
72 14 12 00 : SERVICIOS DE CONSTRUCCIÓN MARINA
72 14 13 00 : SERVICIO DE CONSTRUCCIÓN DE FACILIDADES ATLÉTICAS Y RECREATIVAS
72 14 14 00 : SERVICIOS DE CONSTRUCCIÓN Y REPARACIÓN DE FACILIDADES DE DETENCIÓN
72 14 15 00 : SERVICIOS DE PREPARACIÓN DE TIERRAS
72 14 16 00 : SERVICIOS DE CONSTRUCCIÓN DE SISTEMAS DE TRÁNSITO MASIVO
72 14 17 00 : SERVICIOS DE ALQUILER O ARRENDAMIENTO DE EQUIPO Y MAQUINARIA DE CONSTRU...
72 15 12 00 : SERVICIOS DE CONSTRUCCIÓN Y MANTENIMIENTO DE HVAC CALEFACCIÓN Y ENFRI...
72 15 14 00 : SERVICIOS DE CONSTRUCCIÓN DE RECUBRIMIENTOS DE MUROS
72 15 15 00 : SERVICIOS DE SISTEMAS ELÉCTRICOS
72 15 16 00 : SERVICIOS DE SISTEMAS ESPECIALIZADOS DE COMUNICACIÓN
72 15 17 00 : SERVICIOS DE INSTALACIÓN DE SISTEMAS DE SEGURIDAD FÍSICA E INDUSTRIAL
72 15 19 00 : SERVICIOS DE ALBAÑILERÍA Y MAMPOSTERÍA
72 15 20 00 : SERVICIOS DE PAÑETADO Y DRYWALL
72 15 21 00 : SERVICIOS ACÚSTICOS Y DE AISLAMIENTO
72 15 22 00 : SERVICIOS DE BALDOSAS TERRAZO Y MÁRMOL Y MOSAICOS
72 15 23 00 : SERVICIOS DE CARPINTERÍA
72 15 24 00 : SERVICIOS DE MONTAJE E INSTALACIÓN DE VENTANAS Y PUERTAS
72 15 25 00 : SERVICIOS DE INSTALACIÓN DE PISOS
72 15 26 00 : SERVICIOS DE TECHADO Y PAREDES EXTERNAS Y LÁMINAS DE METAL
72 15 27 00 : SERVICIOS DE INSTALACIÓN Y REPARACIÓN DE CONCRETO
72 15 28 00 : SERVICIOS DE PERFORACIÓN DE POZOS DE AGUA
72 15 29 00 : SERVICIOS DE MONTAJE DE ACERO ESTRUCTURAL
72 15 30 00 : SERVICIOS DE VIDRIOS Y VENTANERÍA
72 15 31 00 : SERVICIOS DE CONSTRUCCIÓN DE FACILIDADES ATLÉTICAS Y RECREATIVAS
72 15 32 00 : SERVICIOS DE RECUBRIMIENTO, IMPERMEABILIZACIÓN PROTECCIÓN CONTRA CLIM...
72 15 33 00 : SERVICIOS DE MANTENIMIENTO E INSTALACIÓN DE EQUIPO DE ESTACIÓN DE SER...
72 15 34 00 : SERVICIOS DE APAREJAMIENTO Y ANDAMIAJE
72 15 35 00 : SERVICIOS DE LIMPIEZA ESTRUCTURAL EXTERNA
72 15 37 00 : SERVICIOS DE INSTALACIÓN, MANTENIMIENTO Y REPARACIÓN DE EQUIPOS Y CON...
72 15 39 00 : SERVICIO DE PREPARACIÓN DE OBRAS DE CONSTRUCCIÓN
72 15 40 00 : SERVICIOS DE EDIFICIOS ESPECIALIZADOS Y COMERCIOS
72 15 41 00 : SERVICIOS DE MANTENIMIENTO Y REPARACIÓN DE EQUIPO DE SISTEMAS DE DISTR...
72 15 42 00 : SERVICIOS DE MANTENIMIENTO Y REPARACIÓN DE INSTALACIÓN DE INSTRUMENTA...

***** CONTINUA *****



*** EXPEDIDO A TRAVES DEL SISTEMA VIRTUAL S.I.I. ***

72 15 43 00 : SERVICIOS DE MANTENIMIENTO Y REPARACIÓN DE EQUIPO MOTIVO Y GENERACIÓN...
72 15 44 00 : SERVICIOS DE MANTENIMIENTO Y FABRICACIÓN DE ACCESORIOS PARA TUBERÍAS
72 15 45 00 : SERVICIOS DE MANTENIMIENTO E INSTALACIÓN DE EQUIPO PESADO
76 10 15 00 : DESINFECCIÓN
76 10 16 00 : DESCONTAMINACIÓN DE MATERIALES PELIGROSOS
76 11 15 00 : SERVICIOS DE LIMPIEZA Y MANTENIMIENTO DE EDIFICIOS GENERALES Y DE OFICINAS
76 11 16 00 : SERVICIOS DE LIMPIEZA DE COMPONENTES DE EDIFICIOS
76 11 18 00 : LIMPIEZA DE VEHÍCULOS DE TRANSPORTE
76 12 15 00 : RECOLECCIÓN Y DISPOSICIÓN DE BASURAS
76 12 16 00 : DISPOSICIÓN DE DESECHOS NO PELIGROSOS
76 12 17 00 : TRATAMIENTO DE DESECHOS LÍQUIDOS
76 12 19 00 : DISPOSICIÓN DE DESECHOS PELIGROSOS
76 12 20 00 : SERVICIOS DE BASURERO
76 12 21 00 : SERVICIOS DE MEZCLA DE DESECHOS A COMBUSTIBLE
76 12 23 00 : SERVICIOS DE RECICLABLES
76 12 24 00 : HONORARIOS DE DISPOSICIÓN Y TRATAMIENTO DE BASURAS
77 10 15 00 : EVALUACIÓN DE IMPACTO AMBIENTAL
77 10 16 00 : PLANEACIÓN AMBIENTAL
77 10 17 00 : SERVICIOS DE ASESORÍA AMBIENTAL
77 10 18 00 : AUDITORÍA AMBIENTAL
77 10 19 00 : SERVICIOS DE INVESTIGACIÓN DE CONTAMINACIÓN
77 10 20 00 : SERVICIOS DE REPORTE AMBIENTAL
77 11 15 00 : SERVICIOS DE SEGURIDAD AMBIENTAL
77 11 16 00 : REHABILITACIÓN AMBIENTAL
77 12 15 00 : CONTAMINACIÓN DEL AIRE
77 12 16 00 : CONTAMINACIÓN DEL SUELO
77 12 17 00 : CONTAMINACIÓN DEL AGUA
77 13 16 00 : CONTAMINACIÓN AUDITIVA
78 10 18 00 : TRANSPORTE DE CARGA POR CARRETERA
78 10 22 00 : SERVICIOS POSTALES DE PAQUETE Y COURRIER
78 11 18 00 : TRANSPORTE DE PASAJEROS POR CARRETERA
78 14 15 00 : SERVICIOS DE ORGANIZACIÓN DE TRANSPORTES
78 18 15 00 : SERVICIOS DE MANTENIMIENTO Y REPARACIÓN DE VEHÍCULOS
80 10 15 00 : SERVICIOS DE CONSULTORÍA DE NEGOCIOS Y ADMINISTRACIÓN CORPORATIVA
80 10 16 00 : GERENCIA DE PROYECTOS
80 11 16 00 : SERVICIOS DE PERSONAL TEMPORAL
80 12 16 00 : SERVICIOS DE DERECHO COMERCIAL
80 13 15 00 : ALQUILER Y ARRENDAMIENTO DE PROPIEDADES O EDIFICACIONES
80 13 16 00 : VENTAS DE PROPIEDADES Y EDIFICIOS
80 14 15 00 : INVESTIGACIÓN DE MERCADOS
80 14 16 00 : ACTIVIDADES DE VENTAS Y PROMOCIÓN DE NEGOCIOS
80 16 15 00 : SERVICIOS DE APOYO GERENCIAL
81 10 15 00 : INGENIERÍA CIVIL Y ARQUITECTURA
81 10 16 00 : INGENIERÍA MECÁNICA
81 10 17 00 : INGENIERÍA ELÉCTRICA Y ELECTRÓNICA
81 10 22 00 : INGENIERÍA DE TRANSPORTE
81 11 15 00 : INGENIERÍA DE SOFTWARE O HARDWARE
81 11 17 00 : SISTEMAS DE MANEJO DE INFORMACIÓN MIS
81 11 20 00 : SERVICIOS DE DATOS
81 11 21 00 : SERVICIOS DE INTERNET
81 11 22 00 : MANTENIMIENTO Y SOPORTE DE SOFTWARE
81 14 15 00 : CONTROL DE CALIDAD

***** CONTINUA *****



Cámara de Comercio
del Huila

**CAMARA DE COMERCIO DEL HUILA
INGENIERIA ELECTRONICA DEL HUILA S.A.S**

Fecha expedición: 2022/03/17 - 16:06:21 **** Recibo No. S001106995 **** Num. Operación. 99-USUPUBXX-20220317-0231

*** EXPEDIDO A TRAVES DEL SISTEMA VIRTUAL S.I.I. ***

81 14 18 00 : ADMINISTRACIÓN DE INSTALACIONES
81 16 17 00 : SERVICIOS DE TELECOMUNICACIONES
82 11 17 00 : ESCRITURA CREATIVA
82 11 19 00 : SERVICIOS DE NOTICIAS Y PUBLICIDAD
82 12 15 00 : IMPRESIÓN
82 14 15 00 : SERVICIOS DE DISEÑO ARTÍSTICO
83 10 15 00 : SERVICIOS DE ACUEDUCTO Y ALCANTARILLADO
83 11 15 00 : COMUNICACIONES TELEFÓNICAS LOCALES Y DE LARGA DISTANCIA
84 13 15 00 : SERVICIOS DE SEGUROS PARA ESTRUCTURAS Y PROPIEDADES Y POSESIONES
85 12 22 00 : SERVICIOS DE EVALUACIÓN Y VALORACIÓN DE SALUD INDIVIDUAL
86 10 18 00 : ENTRENAMIENTO EN SERVICIO Y DESARROLLO DE MANO DE OBRA
90 10 17 00 : SERVICIOS DE CAFETERÍA
90 11 16 00 : FACILIDADES PARA ENCUENTROS
92 12 15 00 : SERVICIOS DE GUARDIAS
93 10 17 00 : CUERPOS Y PRÁCTICA LEGISLATIVA
93 14 17 00 : CULTURA
93 14 20 00 : DESARROLLO URBANO
95 10 15 00 : LOTES RESIDENCIALES
95 10 16 00 : LOTES COMERCIALES
95 10 17 00 : LOTES INDUSTRIALES
95 11 15 00 : VÍAS DE TRÁFICO LIMITADO
95 11 16 00 : VÍAS DE TRÁFICO ABIERTO
95 12 15 00 : EDIFICIOS Y ESTRUCTURAS COMERCIALES Y DE ENTRETENIMIENTO
95 12 16 00 : EDIFICIOS Y ESTRUCTURAS DE TRANSPORTE
95 12 17 00 : EDIFICIOS Y ESTRUCTURAS PÚBLICOS
95 12 18 00 : EDIFICIOS Y ESTRUCTURAS UTILITARIOS
95 12 19 00 : EDIFICIOS Y ESTRUCTURAS EDUCACIONALES Y DE ADMINISTRACIÓN
95 12 20 00 : EDIFICIOS Y ESTRUCTURAS HOSPITALARIAS
95 12 21 00 : EDIFICIOS Y ESTRUCTURAS DE ACOMODACIONES
95 12 23 00 : EDIFICIOS Y ESTRUCTURAS DE SALUD Y DEPORTIVAS
95 12 24 00 : EDIFICIOS Y ESTRUCTURAS INDUSTRIALES
95 12 25 00 : EDIFICIOS Y ESTRUCTURAS AGRÍCOLAS Y DE CULTIVOS Y PESCA
95 12 26 00 : EDIFICIOS Y ESTRUCTURAS RELIGIOSAS
95 13 15 00 : TARIMAS Y GRADERÍAS
95 13 16 00 : EDIFICIOS Y ESTRUCTURAS COMERCIALES E INDUSTRIALES PORTÁTILES
95 13 17 00 : TIENDAS CARPAS Y ESTRUCTURAS DE MEMBRANA
95 14 15 00 : EDIFICIOS Y ESTRUCTURAS PREFABRICADOS PARA FINCAS
95 14 16 00 : EDIFICIOS Y ESTRUCTURAS PREFABRICADOS RESIDENCIALES
95 14 17 00 : EDIFICIOS Y ESTRUCTURAS PREFABRICADOS COMERCIALES E INDUSTRIALES
95 14 18 00 : EDIFICIOS Y ESTRUCTURAS PREFABRICADOS DE EMERGENCIA Y ALIVIO
95 14 19 00 : EDIFICIOS Y ESTRUCTURAS PREFABRICADOS MÉDICOS
32 13 10 00 : ACCESORIOS, MATERIAS PRIMAS Y PIEZAS DE COMPONENTES ELECTRÓNICOS
24 14 16 00 : SUMINISTROS DE ACOLCHADOS
25 20 20 00 : SISTEMAS DE ENERGÍA DE AVIÓN
27 11 20 00 : HERRAMIENTAS MANUALES DE JARDINERÍA, AGRICULTURA Y FORESTACIÓN
32 10 16 00 : CIRCUITOS INTEGRADOS
32 12 16 00 : RESISTORES
32 15 19 00 : DISPOSITIVOS DE AUTOMATIZACIÓN DE CONTROL DE LA CONECTIVIDAD
39 12 17 00 : FERRETERÍA ELÉCTRICA Y SUMINISTROS
41 10 63 00 : PRODUCTOS DE REACCIÓN EN CADENA DE LA POLIMERASA (PCR) Y REACCIÓN EN ...
42 20 18 00 : PRODUCTOS RADIOGRÁFICOS DE DIAGNÓSTICO MÉDICO
43 22 26 00 : EQUIPO DE SERVICIO DE RED

***** CONTINUA *****



Cámara de Comercio
del Huila

**CAMARA DE COMERCIO DEL HUILA
INGENIERIA ELECTRONICA DEL HUILA S.A.S**

Fecha expedición: 2022/03/17 - 16:06:21 **** Recibo No. S001106995 **** Num. Operación. 99-USUPUBXX-20220317-0231

*** EXPEDIDO A TRAVES DEL SISTEMA VIRTUAL S.I.I. ***

43 22 27 00 : EQUIPO TELEGRÁFICO
43 22 32 00 : PLATAFORMAS DE MENSAJERÍA POR MÓVIL
43 23 28 00 : SOFTWARE DE ADMINISTRACIÓN DE REDES
43 23 35 00 : SOFTWARE DE INTERCAMBIO DE INFORMACIÓN
50 16 15 00 : CHOCOLATES, AZÚCARES, EDULCORANTES PRODUCTOS
60 10 17 00 : MATERIALES DE RECURSOS DEL PROFESOR
60 10 49 00 : MATERIALES DE FÍSICA DE ELECTRICIDAD
46 17 16 00 : EQUIPO DE VIGILANCIA Y DETECCIÓN
45 12 15 00 : CÁMARAS
26 12 16 00 : CABLES ELÉCTRICOS Y ACCESORIOS
92 12 17 00 : SERVICIOS DE SISTEMAS DE SEGURIDAD
45 12 16 00 : ACCESORIOS PARA CÁMARAS
32 15 18 00 : DISPOSITIVOS DE CONTROL DE SEGURIDAD
83 11 23 00 : SERVICIOS DE TELECOMUNICACIONES POR FIBRA
43 22 33 00 : DISPOSITIVOS Y EQUIPOS PARA INSTALACIÓN DE CONECTIVIDAD DE REDES Y DAT...
39 11 21 00 : ILUMINACIÓN ÓPTICA
41 11 37 00 : INSTRUMENTOS DE MEDICIÓN Y COMPROBACIÓN DE COMUNICACIÓN ELECTRÓNICA
46 17 15 00 : CERRADURAS, ELEMENTOS DE SEGURIDAD Y ACCESORIOS
43 21 17 00 : DISPOSITIVOS INFORMÁTICOS DE ENTRADA DE DATOS
43 20 18 00 : DISPOSITIVOS DE ALMACENAMIENTO
43 23 37 00 : SOFTWARE DE ADMINISTRACIÓN DE SISTEMAS
43 22 17 00 : EQUIPO FIJO DE RED Y COMPONENTES
72 10 29 00 : SERVICIOS DE MANTENIMIENTO Y REPARACIÓN DE INSTALACIONES
72 15 36 00 : SERVICIOS DE TERMINADO INTERIOR, DOTACIÓN Y REMODELACIÓN
70 17 18 00 : SERVICIOS DE DRENAJE
40 17 15 00 : TUBOS Y TUBERÍAS COMERCIALES
26 12 15 00 : ALAMBRE ELÉCTRICO
39 12 14 00 : LENGUETAS DE CONEXIÓN, CONECTADORES Y TERMINALES
81 11 18 00 : SERVICIOS DE SISTEMAS Y ADMINISTRACIÓN DE COMPONENTES DE SISTEMAS
82 10 16 00 : PUBLICIDAD DIFUNDIDA
82 10 19 00 : COLOCACIÓN Y CUMPLIMIENTO DE MEDIOS
83 12 17 00 : SERVICIOS DE COMUNICACIÓN MASIVA
83 11 25 00 : CAPACIDADES DE EJE TRONCAL
40 17 16 00 : TUBOS Y TUBERÍAS INDUSTRIALES
40 17 41 00 : BRIDA ENCAJADA POR SOLDADURA PARA TUBOS
40 17 43 00 : ESPACIADORES PARA TUBOS
41 10 35 00 : RECINTOS CERRADOS DE LABORATORIO Y ACCESORIOS
81 10 24 00 : INGENIERÍA DE TRANSMISIÓN DE ENERGÍA ELÉCTRICA

EXPERIENCIA No. 2 :

NÚMERO CONSECUTIVO DEL CONTRATO:002

CONTRATO CELEBRADO POR :1 - EL PROPONENTE

NOMBRE DEL CONTRATISTA :INGENIERIA ELECTRONICA DEL HUILA SAS

NOMBRE DEL CONTRATANTE :FONDO DE PROTECCION INFANTIL DE NEIVA ALBERGUE INFANTIL MERCEDES PERDOMO DE LIEVANO

VALOR CONTRATADO EN SMMLV :8,07

SG FM CL PR - DESCRIPCIÓN

14 11 15 00 : PAPEL DE IMPRENTA Y PAPEL DE ESCRIBIR
22 10 15 00 : MAQUINARIA PARA TRABAJO DE DESMONTE
22 10 16 00 : EQUIPO DE PAVIMENTACIÓN
22 10 17 00 : COMPONENTES DE EQUIPO PESADO

***** CONTINUA *****



*** EXPEDIDO A TRAVES DEL SISTEMA VIRTUAL S.I.I. ***

22 10 19 00 : MAQUINARIA Y ACCESORIOS DE CONSTRUCCIÓN DE EDIFICIOS
22 10 20 00 : EQUIPO Y MAQUINARIA DE DEMOLICIÓN DE EDIFICIOS
25 10 16 00 : VEHÍCULOS DE TRANSPORTE DE PRODUCTOS Y MATERIALES
27 11 15 00 : HERRAMIENTAS DE CORTE Y ENGARZADO Y PUNZONES
27 11 18 00 : HERRAMIENTAS DE MEDIDA Y BOCETAJE
27 11 22 00 : HERRAMIENTAS DE ALBAÑILERÍA Y CONCRETO
27 11 25 00 : HERRAMIENTAS PARA APALANCAR Y CURVAR
27 11 27 00 : HERRAMIENTAS MECÁNICAS
27 11 28 00 : CONEXIONES DE HERRAMIENTAS Y ACCESORIOS
27 12 18 00 : HERRAMIENTAS HIDRÁULICAS
27 13 15 00 : HERRAMIENTAS NEUMÁTICAS
30 10 15 00 : ÁNGULOS
30 10 17 00 : VIGAS
30 10 18 00 : CONDUCTOS
30 10 20 00 : HOJA
30 10 22 00 : PLANCHA
30 10 23 00 : PERFILES
30 10 24 00 : VARILLAS
30 10 28 00 : PILOTAJE
30 10 29 00 : PILARES
30 10 31 00 : RIELES
30 10 32 00 : ENREJADO
30 10 36 00 : PRODUCTOS ESTRUCTURALES
30 10 37 00 : TRENZA
30 10 38 00 : FIBRAS Y FILAMENTOS MECÁNICOS
30 10 39 00 : EJES
30 11 15 00 : CONCRETO Y MORTEROS
30 11 16 00 : CEMENTO Y CAL
30 11 18 00 : AGREGADOS
30 11 19 00 : ELEMENTOS PARA REFORZAR CONCRETO
30 12 15 00 : DERIVADOS BITUMINOSOS
30 12 16 00 : ASFALTOS
30 12 17 00 : MATERIALES DE CONSTRUCCIÓN DE CAMINOS Y CARRILERAS
30 12 18 00 : MATERIALES DE ARQUITECTURA PAISAJÍSTICA
30 12 19 00 : MATERIALES PARA ESTABILIZACIÓN Y REFUERZO DE SUELOS
30 13 15 00 : BLOQUES
30 13 16 00 : LADRILLOS
30 13 17 00 : AZULEJOS Y BALDOSAS
30 14 15 00 : AISLAMIENTO TÉRMICO
30 14 16 00 : AISLAMIENTO ESPECIAL
30 15 15 00 : MATERIAL PARA TEJADOS Y TECHOS
30 15 16 00 : ACCESORIOS PARA TEJADOS
30 15 17 00 : CANALONES DE TEJADO Y ACCESORIOS
30 15 18 00 : MATERIALES PARA REVESTIMIENTO DE PAREDES Y EXTERIOR
30 15 19 00 : MATERIALES Y PRODUCTOS PARA ACABADOS
30 15 20 00 : CERCADO
30 15 21 00 : SUPERFICIE
30 16 15 00 : MATERIALES PARA ACABADOS DE PAREDES
30 16 16 00 : MATERIALES PARA TECHOS
30 16 17 00 : SUELOS
30 16 18 00 : EBANISTERÍA
30 16 19 00 : MOLDEADO Y CARPINTERÍA MECÁNICA

***** CONTINUA *****



Cámara de Comercio
del Huila

**CAMARA DE COMERCIO DEL HUILA
INGENIERIA ELECTRONICA DEL HUILA S.A.S**

Fecha expedición: 2022/03/17 - 16:06:21 **** Recibo No. S001106995 **** Num. Operación. 99-USUPUBXX-20220317-0231

*** EXPEDIDO A TRAVES DEL SISTEMA VIRTUAL S.I.I. ***

30 16 20 00 : MOLDURAS Y CARPINTERÍA
30 16 21 00 : LAMINADOS INTERIORES
30 16 22 00 : MOSTRADORES
30 16 23 00 : ACCESORIOS PARA GABINETES
30 16 24 00 : MUROS DIVISORIOS
30 17 15 00 : PUERTAS
30 17 16 00 : VENTANAS
30 17 18 00 : CLARABOYAS
30 17 19 00 : MARCOS DE VENTANAS
30 17 20 00 : PUERTAS
30 17 21 00 : PUERTAS PARA GARAJE Y OPERADORES
30 18 15 00 : PORCELANA SANITARIA
30 18 16 00 : INSTALACIONES RESIDENCIALES NO SANITARIAS
30 18 17 00 : GRIFOS
30 19 15 00 : ESCALERAS Y ANDAMIOS
30 19 16 00 : ESCALERAS Y ACCESORIOS DE ANDAMIAJE
30 19 17 00 : COBERTIZOS Y REMOLQUES DE CONSTRUCCIÓN
30 19 18 00 : EQUIPOS Y MATERIALES PARA CONSTRUCCIONES TEMPORALES Y APOYO AL MANTENIM...
30 24 15 00 : COMPONENTES DE CONSOLIDACIÓN DE ESTRUCTURAS PORTÁTILES
30 24 16 00 : COMPONENTES ESTRUCTURALES DE TRIBUNAS, GRADAS Y ESCALERA
30 24 17 00 : COMPONENTES SOPORTE Y COBERTURA DE TIENDAS, CARPAS Y ESTRUCTURAS DE MEM...
30 25 15 00 : ESTRUCTURAS DE SOPORTE DE TECHOS BAJO TIERRA
30 26 15 00 : BARRAS DE LATÓN
30 26 22 00 : BARRAS DE COBRE
30 26 23 00 : LÁMINAS DE COBRE
30 26 24 00 : LINGOTES, BANDAS, PALANQUILLAS Y ALAMBRES DE COBRE
30 26 28 00 : BARRAS Y LÁMINAS DE ZINC
30 26 45 00 : BARRAS DE ACERO INOXIDABLE
39 10 16 00 : LÁMPARAS Y BOMBILLAS
39 10 18 00 : COMPONENTES Y ACCESORIOS DE LÁMPARA
39 10 19 00 : BALASTOS DE LÁMPARAS Y TRANSFORMADORES DE LÁMPARAS
41 10 15 00 : EQUIPO Y SUMINISTROS PARA LA MEZCLA, LA DISPERSIÓN Y LA HOMOGENEIZACI?...
41 10 17 00 : EQUIPO DE PERFORACIÓN, AMOLADURA, CORTE, TRITURACIÓN Y PRENSADO PARA ...
41 10 18 00 : EQUIPO DE FÍSICA DE ELECTRONES Y DE ESTADO SÓLIDO PARA LABORATORIO
41 10 19 00 : EQUIPO IÓNICO DE LABORATORIO
41 11 39 00 : EQUIPO PARA MEDICIÓN DE SUELOS
42 17 20 00 : KITS PARA LOS SERVICIOS MÉDICOS DE URGENCIAS Y CAMPO
43 23 15 00 : SOFTWARE FUNCIONAL ESPECÍFICO DE LA EMPRESA
44 10 31 00 : SUMINISTROS PARA IMPRESORA, FAX Y FOTOCOPIADORA
44 12 15 00 : SUMINISTROS DE CORREO
44 12 16 00 : SUMINISTROS DE ESCRITORIO
44 12 17 00 : INSTRUMENTOS DE ESCRITURA
44 12 18 00 : MEDIOS DE CORRECCIÓN
44 12 19 00 : REPUESTOS DE TINTA Y MINAS DE LÁPICES
55 10 15 00 : PUBLICACIONES IMPRESAS
55 12 17 00 : SEÑALIZACIÓN
56 10 17 00 : MUEBLES DE OFICINA
70 15 19 00 : RECURSOS FORESTALES
70 16 15 00 : FAUNA
70 16 17 00 : ECOSISTEMAS
70 17 15 00 : DESARROLLO
70 17 16 00 : VIGILANCIA

***** CONTINUA *****



Cámara de Comercio
del Huila

**CAMARA DE COMERCIO DEL HUILA
INGENIERIA ELECTRONICA DEL HUILA S.A.S**

Fecha expedición: 2022/03/17 - 16:06:21 **** Recibo No. S001106995 **** Num. Operación. 99-USUPUBXX-20220317-0231

*** EXPEDIDO A TRAVES DEL SISTEMA VIRTUAL S.I.I. ***

70 17 17 00 : RIEGO
71 10 15 00 : PROSPECCIÓN MINERA
71 10 16 00 : SERVICIOS MINEROS DE PERFORACIÓN Y VOLADURA
71 13 10 00 : SERVICIOS DE FRACTURAR DEL POZO
71 15 13 00 : SERVICIOS DE INTERPRETACIÓN DEL CAMPO PETROLÍFERO
71 16 10 00 : SERVICIOS DE MODELAR DEL CAMPO PETROLÍFERO
71 16 11 00 : GERENCIA DE LA INGENIERÍA DE PRODUCCIÓN DEL CAMPO PETROLÍFERO
71 16 12 00 : GERENCIA DE LAS OPERACIONES DE PRODUCCIÓN DEL CAMPO PETROLÍFERO
71 16 13 00 : SERVICIOS DE MANEJO DE PROYECTOS DEL CAMPO
71 16 14 00 : SERVICIOS DE MANEJO DE PROYECTOS DEL CAMPO PETROLERO
72 10 15 00 : SERVICIOS DE APOYO PARA LA CONSTRUCCIÓN
72 10 33 00 : SERVICIOS DE MANTENIMIENTO Y REPARACIÓN DE INFRAESTRUCTURA
72 11 10 00 : SERVICIOS DE CONSTRUCCIÓN DE UNIDADES UNIFAMILIARES
72 11 11 00 : SERVICIOS DE CONSTRUCCIÓN DE UNIDADES MULTIFAMILIARES
72 12 10 00 : SERVICIOS DE CONSTRUCCIÓN DE EDIFICIOS INDUSTRIALES Y BODEGAS NUEVAS
72 12 11 00 : SERVICIOS DE CONSTRUCCIÓN DE EDIFICIOS COMERCIALES Y DE OFICINA
72 12 12 00 : SERVICIOS DE CONSTRUCCIÓN DE EDIFICIOS AGRÍCOLAS
72 12 13 00 : SERVICIOS DE CONSTRUCCIÓN DE TALLERES AUTOMOTRICES Y ESTACIONES DE SER...
72 12 14 00 : SERVICIOS DE CONSTRUCCIÓN DE EDIFICIOS PÚBLICOS ESPECIALIZADOS
72 12 15 00 : SERVICIOS DE CONSTRUCCIÓN DE PLANTAS INDUSTRIALES
72 14 10 00 : SERVICIOS DE CONSTRUCCIÓN DE AUTOPISTAS Y CARRETERAS
72 14 11 00 : SERVICIOS DE CONSTRUCCIÓN Y REVESTIMIENTO Y PAVIMENTACIÓN DE INFRAEST...
72 14 12 00 : SERVICIOS DE CONSTRUCCIÓN MARINA
72 14 13 00 : SERVICIO DE CONSTRUCCIÓN DE FACILIDADES ATLÉTICAS Y RECREATIVAS
72 14 14 00 : SERVICIOS DE CONSTRUCCIÓN Y REPARACIÓN DE FACILIDADES DE DETENCIÓN
72 14 15 00 : SERVICIOS DE PREPARACIÓN DE TIERRAS
72 14 16 00 : SERVICIOS DE CONSTRUCCIÓN DE SISTEMAS DE TRÁNSITO MASIVO
72 14 17 00 : SERVICIOS DE ALQUILER O ARRENDAMIENTO DE EQUIPO Y MAQUINARIA DE CONSTRU...
72 15 12 00 : SERVICIOS DE CONSTRUCCIÓN Y MANTENIMIENTO DE HVAC CALEFACCIÓN Y ENFRI...
72 15 14 00 : SERVICIOS DE CONSTRUCCIÓN DE RECUBRIMIENTOS DE MUROS
72 15 15 00 : SERVICIOS DE SISTEMAS ELÉCTRICOS
72 15 16 00 : SERVICIOS DE SISTEMAS ESPECIALIZADOS DE COMUNICACIÓN
72 15 17 00 : SERVICIOS DE INSTALACIÓN DE SISTEMAS DE SEGURIDAD FÍSICA E INDUSTRIAL
72 15 19 00 : SERVICIOS DE ALBAÑILERÍA Y MAMPOSTERÍA
72 15 20 00 : SERVICIOS DE PAÑETADO Y DRYWALL
72 15 21 00 : SERVICIOS ACÚSTICOS Y DE AISLAMIENTO
72 15 22 00 : SERVICIOS DE BALDOSAS TERRAZO Y MÁRMOL Y MOSAICOS
72 15 23 00 : SERVICIOS DE CARPINTERÍA
72 15 24 00 : SERVICIOS DE MONTAJE E INSTALACIÓN DE VENTANAS Y PUERTAS
72 15 25 00 : SERVICIOS DE INSTALACIÓN DE PISOS
72 15 26 00 : SERVICIOS DE TECHADO Y PAREDES EXTERNAS Y LÁMINAS DE METAL
72 15 27 00 : SERVICIOS DE INSTALACIÓN Y REPARACIÓN DE CONCRETO
72 15 28 00 : SERVICIOS DE PERFORACIÓN DE POZOS DE AGUA
72 15 29 00 : SERVICIOS DE MONTAJE DE ACERO ESTRUCTURAL
72 15 30 00 : SERVICIOS DE VIDRIOS Y VENTANERÍA
72 15 31 00 : SERVICIOS DE CONSTRUCCIÓN DE FACILIDADES ATLÉTICAS Y RECREATIVAS
72 15 32 00 : SERVICIOS DE RECUBRIMIENTO, IMPERMEABILIZACIÓN PROTECCIÓN CONTRA CLIM...
72 15 33 00 : SERVICIOS DE MANTENIMIENTO E INSTALACIÓN DE EQUIPO DE ESTACIÓN DE SER...
72 15 34 00 : SERVICIOS DE APAREJAMIENTO Y ANDAMIAJE
72 15 35 00 : SERVICIOS DE LIMPIEZA ESTRUCTURAL EXTERNA
72 15 37 00 : SERVICIOS DE INSTALACIÓN, MANTENIMIENTO Y REPARACIÓN DE EQUIPOS Y CON...
72 15 39 00 : SERVICIO DE PREPARACIÓN DE OBRAS DE CONSTRUCCIÓN

***** CONTINUA *****



*** EXPEDIDO A TRAVES DEL SISTEMA VIRTUAL S.I.I. ***

72 15 40 00 : SERVICIOS DE EDIFICIOS ESPECIALIZADOS Y COMERCIOS
72 15 41 00 : SERVICIOS DE MANTENIMIENTO Y REPARACIÓN DE EQUIPO DE SISTEMAS DE DISTR...
72 15 42 00 : SERVICIOS DE MANTENIMIENTO Y REPARACIÓN DE INSTALACIÓN DE INSTRUMENTA...
72 15 43 00 : SERVICIOS DE MANTENIMIENTO Y REPARACIÓN DE EQUIPO MOTIVO Y GENERACIÓN...
72 15 44 00 : SERVICIOS DE MANTENIMIENTO Y FABRICACIÓN DE ACCESORIOS PARA TUBERÍAS
72 15 45 00 : SERVICIOS DE MANTENIMIENTO E INSTALACIÓN DE EQUIPO PESADO
76 10 15 00 : DESINFECCIÓN
76 10 16 00 : DESCONTAMINACIÓN DE MATERIALES PELIGROSOS
76 11 15 00 : SERVICIOS DE LIMPIEZA Y MANTENIMIENTO DE EDIFICIOS GENERALES Y DE OFICINAS
76 11 16 00 : SERVICIOS DE LIMPIEZA DE COMPONENTES DE EDIFICIOS
76 11 18 00 : LIMPIEZA DE VEHÍCULOS DE TRANSPORTE
76 12 15 00 : RECOLECCIÓN Y DISPOSICIÓN DE BASURAS
76 12 16 00 : DISPOSICIÓN DE DESECHOS NO PELIGROSOS
76 12 17 00 : TRATAMIENTO DE DESECHOS LÍQUIDOS
76 12 19 00 : DISPOSICIÓN DE DESECHOS PELIGROSOS
76 12 20 00 : SERVICIOS DE BASURERO
76 12 21 00 : SERVICIOS DE MEZCLA DE DESECHOS A COMBUSTIBLE
76 12 23 00 : SERVICIOS DE RECICLABLES
76 12 24 00 : HONORARIOS DE DISPOSICIÓN Y TRATAMIENTO DE BASURAS
77 10 15 00 : EVALUACIÓN DE IMPACTO AMBIENTAL
77 10 16 00 : PLANEACIÓN AMBIENTAL
77 10 17 00 : SERVICIOS DE ASESORÍA AMBIENTAL
77 10 18 00 : AUDITORÍA AMBIENTAL
77 10 19 00 : SERVICIOS DE INVESTIGACIÓN DE CONTAMINACIÓN
77 10 20 00 : SERVICIOS DE REPORTE AMBIENTAL
77 11 15 00 : SERVICIOS DE SEGURIDAD AMBIENTAL
77 11 16 00 : REHABILITACIÓN AMBIENTAL
77 12 15 00 : CONTAMINACIÓN DEL AIRE
77 12 16 00 : CONTAMINACIÓN DEL SUELO
77 12 17 00 : CONTAMINACIÓN DEL AGUA
77 13 16 00 : CONTAMINACIÓN AUDITIVA
78 10 18 00 : TRANSPORTE DE CARGA POR CARRETERA
78 10 22 00 : SERVICIOS POSTALES DE PAQUETEO Y COURRIER
78 11 18 00 : TRANSPORTE DE PASAJEROS POR CARRETERA
78 14 15 00 : SERVICIOS DE ORGANIZACIÓN DE TRANSPORTES
78 18 15 00 : SERVICIOS DE MANTENIMIENTO Y REPARACIÓN DE VEHÍCULOS
80 10 15 00 : SERVICIOS DE CONSULTORÍA DE NEGOCIOS Y ADMINISTRACIÓN CORPORATIVA
80 10 16 00 : GERENCIA DE PROYECTOS
80 11 16 00 : SERVICIOS DE PERSONAL TEMPORAL
80 12 16 00 : SERVICIOS DE DERECHO COMERCIAL
80 13 15 00 : ALQUILER Y ARRENDAMIENTO DE PROPIEDADES O EDIFICACIONES
80 13 16 00 : VENTAS DE PROPIEDADES Y EDIFICIOS
80 14 15 00 : INVESTIGACIÓN DE MERCADOS
80 14 16 00 : ACTIVIDADES DE VENTAS Y PROMOCIÓN DE NEGOCIOS
80 16 15 00 : SERVICIOS DE APOYO GERENCIAL
81 10 15 00 : INGENIERÍA CIVIL Y ARQUITECTURA
81 10 16 00 : INGENIERÍA MECÁNICA
81 10 17 00 : INGENIERÍA ELÉCTRICA Y ELECTRÓNICA
81 10 22 00 : INGENIERÍA DE TRANSPORTE
81 11 15 00 : INGENIERÍA DE SOFTWARE O HARDWARE
81 11 17 00 : SISTEMAS DE MANEJO DE INFORMACIÓN MIS
81 11 20 00 : SERVICIOS DE DATOS

***** CONTINUA *****



Cámara de Comercio
del Huila

**CAMARA DE COMERCIO DEL HUILA
INGENIERIA ELECTRONICA DEL HUILA S.A.S**

Fecha expedición: 2022/03/17 - 16:06:21 **** Recibo No. S001106995 **** Num. Operación. 99-USUPUBXX-20220317-0231

*** EXPEDIDO A TRAVES DEL SISTEMA VIRTUAL S.I.I. ***

81 11 21 00 : SERVICIOS DE INTERNET
81 11 22 00 : MANTENIMIENTO Y SOPORTE DE SOFTWARE
81 14 15 00 : CONTROL DE CALIDAD
81 14 18 00 : ADMINISTRACIÓN DE INSTALACIONES
81 16 17 00 : SERVICIOS DE TELECOMUNICACIONES
82 11 17 00 : ESCRITURA CREATIVA
82 11 19 00 : SERVICIOS DE NOTICIAS Y PUBLICIDAD
82 12 15 00 : IMPRESIÓN
82 14 15 00 : SERVICIOS DE DISEÑO ARTÍSTICO
83 10 15 00 : SERVICIOS DE ACUEDUCTO Y ALCANTARILLADO
83 11 15 00 : COMUNICACIONES TELEFÓNICAS LOCALES Y DE LARGA DISTANCIA
84 13 15 00 : SERVICIOS DE SEGUROS PARA ESTRUCTURAS Y PROPIEDADES Y POSESIONES
85 12 22 00 : SERVICIOS DE EVALUACIÓN Y VALORACIÓN DE SALUD INDIVIDUAL
86 10 18 00 : ENTRENAMIENTO EN SERVICIO Y DESARROLLO DE MANO DE OBRA
90 10 17 00 : SERVICIOS DE CAFETERÍA
90 11 16 00 : FACILIDADES PARA ENCUENTROS
92 12 15 00 : SERVICIOS DE GUARDIAS
93 10 17 00 : CUERPOS Y PRÁCTICA LEGISLATIVA
93 14 17 00 : CULTURA
93 14 20 00 : DESARROLLO URBANO
95 10 15 00 : LOTES RESIDENCIALES
95 10 16 00 : LOTES COMERCIALES
95 10 17 00 : LOTES INDUSTRIALES
95 11 15 00 : VÍAS DE TRÁFICO LIMITADO
95 11 16 00 : VÍAS DE TRÁFICO ABIERTO
95 12 15 00 : EDIFICIOS Y ESTRUCTURAS COMERCIALES Y DE ENTRETENIMIENTO
95 12 16 00 : EDIFICIOS Y ESTRUCTURAS DE TRANSPORTE
95 12 17 00 : EDIFICIOS Y ESTRUCTURAS PÚBLICOS
95 12 18 00 : EDIFICIOS Y ESTRUCTURAS UTILITARIOS
95 12 19 00 : EDIFICIOS Y ESTRUCTURAS EDUCACIONALES Y DE ADMINISTRACIÓN
95 12 20 00 : EDIFICIOS Y ESTRUCTURAS HOSPITALARIAS
95 12 21 00 : EDIFICIOS Y ESTRUCTURAS DE ACOMODACIONES
95 12 23 00 : EDIFICIOS Y ESTRUCTURAS DE SALUD Y DEPORTIVAS
95 12 24 00 : EDIFICIOS Y ESTRUCTURAS INDUSTRIALES
95 12 25 00 : EDIFICIOS Y ESTRUCTURAS AGRÍCOLAS Y DE CULTIVOS Y PESCA
95 12 26 00 : EDIFICIOS Y ESTRUCTURAS RELIGIOSAS
95 13 15 00 : TARIMAS Y GRADERÍAS
95 13 16 00 : EDIFICIOS Y ESTRUCTURAS COMERCIALES E INDUSTRIALES PORTÁTILES
95 13 17 00 : TIENDAS CARPAS Y ESTRUCTURAS DE MEMBRANA
95 14 15 00 : EDIFICIOS Y ESTRUCTURAS PREFABRICADOS PARA FINCAS
95 14 16 00 : EDIFICIOS Y ESTRUCTURAS PREFABRICADOS RESIDENCIALES
95 14 17 00 : EDIFICIOS Y ESTRUCTURAS PREFABRICADOS COMERCIALES E INDUSTRIALES
95 14 18 00 : EDIFICIOS Y ESTRUCTURAS PREFABRICADOS DE EMERGENCIA Y ALIVIO
95 14 19 00 : EDIFICIOS Y ESTRUCTURAS PREFABRICADOS MÉDICOS
32 13 10 00 : ACCESORIOS, MATERIAS PRIMAS Y PIEZAS DE COMPONENTES ELECTRÓNICOS
24 14 16 00 : SUMINISTROS DE ACOLCHADOS
25 20 20 00 : SISTEMAS DE ENERGÍA DE AVIÓN
27 11 20 00 : HERRAMIENTAS MANUALES DE JARDINERÍA, AGRICULTURA Y FORESTACIÓN
32 10 16 00 : CIRCUITOS INTEGRADOS
32 12 16 00 : RESISTORES
32 15 19 00 : DISPOSITIVOS DE AUTOMATIZACIÓN DE CONTROL DE LA CONECTIVIDAD
39 12 17 00 : FERRETERÍA ELÉCTRICA Y SUMINISTROS

***** CONTINUA *****



Cámara de Comercio
del Huila

**CAMARA DE COMERCIO DEL HUILA
INGENIERIA ELECTRONICA DEL HUILA S.A.S**

Fecha expedición: 2022/03/17 - 16:06:21 **** Recibo No. S001106995 **** Num. Operación. 99-USUPUBXX-20220317-0231

*** EXPEDIDO A TRAVES DEL SISTEMA VIRTUAL S.I.I. ***

41 10 63 00 : PRODUCTOS DE REACCIÓN EN CADENA DE LA POLIMERASA (PCR) Y REACCIÓN EN ...
42 20 18 00 : PRODUCTOS RADIOGRÁFICOS DE DIAGNÓSTICO MÉDICO
43 22 26 00 : EQUIPO DE SERVICIO DE RED
43 22 27 00 : EQUIPO TELEGRÁFICO
43 22 32 00 : PLATAFORMAS DE MENSAJERÍA POR MÓVIL
43 23 28 00 : SOFTWARE DE ADMINISTRACIÓN DE REDES
43 23 35 00 : SOFTWARE DE INTERCAMBIO DE INFORMACIÓN
50 16 15 00 : CHOCOLATES, AZÚCARES, EDULCORANTES PRODUCTOS
60 10 17 00 : MATERIALES DE RECURSOS DEL PROFESOR
60 10 49 00 : MATERIALES DE FÍSICA DE ELECTRICIDAD
46 17 16 00 : EQUIPO DE VIGILANCIA Y DETECCIÓN
45 12 15 00 : CÁMARAS
26 12 16 00 : CABLES ELÉCTRICOS Y ACCESORIOS
92 12 17 00 : SERVICIOS DE SISTEMAS DE SEGURIDAD
45 12 16 00 : ACCESORIOS PARA CÁMARAS
32 15 18 00 : DISPOSITIVOS DE CONTROL DE SEGURIDAD
83 11 23 00 : SERVICIOS DE TELECOMUNICACIONES POR FIBRA
43 22 33 00 : DISPOSITIVOS Y EQUIPOS PARA INSTALACIÓN DE CONECTIVIDAD DE REDES Y DAT...
39 11 21 00 : ILUMINACIÓN ÓPTICA
41 11 37 00 : INSTRUMENTOS DE MEDICIÓN Y COMPROBACIÓN DE COMUNICACIÓN ELECTRÓNICA
46 17 15 00 : CERRADURAS, ELEMENTOS DE SEGURIDAD Y ACCESORIOS
43 21 17 00 : DISPOSITIVOS INFORMÁTICOS DE ENTRADA DE DATOS
43 20 18 00 : DISPOSITIVOS DE ALMACENAMIENTO
43 23 37 00 : SOFTWARE DE ADMINISTRACIÓN DE SISTEMAS
43 22 17 00 : EQUIPO FIJO DE RED Y COMPONENTES
72 10 29 00 : SERVICIOS DE MANTENIMIENTO Y REPARACIÓN DE INSTALACIONES
72 15 36 00 : SERVICIOS DE TERMINADO INTERIOR, DOTACIÓN Y REMODELACIÓN
70 17 18 00 : SERVICIOS DE DRENAJE
40 17 15 00 : TUBOS Y TUBERÍAS COMERCIALES
39 12 20 00 : UNIDADES ELÉCTRICAS DE VELOCIDADES VARIABLES
39 12 23 00 : RELES ELÉCTRICOS Y ACCESORIOS
39 13 17 00 : CONDUCTOS ELÉCTRICOS, ELECTRODUCTOS Y CABLES AÉREOS
26 12 17 00 : CABLEADO PREFORMADO
40 17 16 00 : TUBOS Y TUBERÍAS INDUSTRIALES
40 17 41 00 : BRIDA ENCAJADA POR SOLDADURA PARA TUBOS
40 17 43 00 : ESPACIADORES PARA TUBOS
41 10 35 00 : RECINTOS CERRADOS DE LABORATORIO Y ACCESORIOS
81 10 24 00 : INGENIERÍA DE TRANSMISIÓN DE ENERGÍA ELÉCTRICA

EXPERIENCIA No. 3 :

NÚMERO CONSECUTIVO DEL CONTRATO:003

CONTRATO CELEBRADO POR :1 - EL PROponente

NOMBRE DEL CONTRATISTA :INGENIERIA ELECTRONICA DEL HUILA SAS

NOMBRE DEL CONTRATANTE :TV AZTECA SUCURSAL COLOMBIA

VALOR CONTRATADO EN SMMLV :199,50

SG FM CL PR - DESCRIPCIÓN

14 11 15 00 : PAPEL DE IMPRENTA Y PAPEL DE ESCRIBIR
22 10 15 00 : MAQUINARIA PARA TRABAJO DE DESMONTE
22 10 16 00 : EQUIPO DE PAVIMENTACIÓN
22 10 17 00 : COMPONENTES DE EQUIPO PESADO
22 10 19 00 : MAQUINARIA Y ACCESORIOS DE CONSTRUCCIÓN DE EDIFICIOS

***** CONTINUA *****



Cámara de Comercio
del Huila

**CAMARA DE COMERCIO DEL HUILA
INGENIERIA ELECTRONICA DEL HUILA S.A.S**

Fecha expedición: 2022/03/17 - 16:06:21 **** Recibo No. S001106995 **** Num. Operación. 99-USUPUBXX-20220317-0231

*** EXPEDIDO A TRAVES DEL SISTEMA VIRTUAL S.I.I. ***

22 10 20 00 : EQUIPO Y MAQUINARIA DE DEMOLICIÓN DE EDIFICIOS
25 10 16 00 : VEHÍCULOS DE TRANSPORTE DE PRODUCTOS Y MATERIALES
27 11 15 00 : HERRAMIENTAS DE CORTE Y ENGARZADO Y PUNZONES
27 11 18 00 : HERRAMIENTAS DE MEDIDA Y BOCETAJE
27 11 22 00 : HERRAMIENTAS DE ALBAÑILERÍA Y CONCRETO
27 11 25 00 : HERRAMIENTAS PARA APALANCAR Y CURVAR
27 11 27 00 : HERRAMIENTAS MECÁNICAS
27 11 28 00 : CONEXIONES DE HERRAMIENTAS Y ACCESORIOS
27 12 18 00 : HERRAMIENTAS HIDRÁULICAS
27 13 15 00 : HERRAMIENTAS NEUMÁTICAS
30 10 15 00 : ÁNGULOS
30 10 17 00 : VIGAS
30 10 18 00 : CONDUCTOS
30 10 20 00 : HOJA
30 10 22 00 : PLANCHA
30 10 23 00 : PERFILES
30 10 24 00 : VARILLAS
30 10 28 00 : PILOTAJE
30 10 29 00 : PILARES
30 10 31 00 : RIELES
30 10 32 00 : ENREJADO
30 10 36 00 : PRODUCTOS ESTRUCTURALES
30 10 37 00 : TRENZA
30 10 38 00 : FIBRAS Y FILAMENTOS MECÁNICOS
30 10 39 00 : EJES
30 11 15 00 : CONCRETO Y MORTEROS
30 11 16 00 : CEMENTO Y CAL
30 11 18 00 : AGREGADOS
30 11 19 00 : ELEMENTOS PARA REFORZAR CONCRETO
30 12 15 00 : DERIVADOS BITUMINOSOS
30 12 16 00 : ASFALTOS
30 12 17 00 : MATERIALES DE CONSTRUCCIÓN DE CAMINOS Y CARRILERAS
30 12 18 00 : MATERIALES DE ARQUITECTURA PAISAJÍSTICA
30 12 19 00 : MATERIALES PARA ESTABILIZACIÓN Y REFUERZO DE SUELOS
30 13 15 00 : BLOQUES
30 13 16 00 : LADRILLOS
30 13 17 00 : AZULEJOS Y BALDOSAS
30 14 15 00 : AISLAMIENTO TÉRMICO
30 14 16 00 : AISLAMIENTO ESPECIAL
30 15 15 00 : MATERIAL PARA TEJADOS Y TECHOS
30 15 16 00 : ACCESORIOS PARA TEJADOS
30 15 17 00 : CANALONES DE TEJADO Y ACCESORIOS
30 15 18 00 : MATERIALES PARA REVESTIMIENTO DE PAREDES Y EXTERIOR
30 15 19 00 : MATERIALES Y PRODUCTOS PARA ACABADOS
30 15 20 00 : CERCADO
30 15 21 00 : SUPERFICIE
30 16 15 00 : MATERIALES PARA ACABADOS DE PAREDES
30 16 16 00 : MATERIALES PARA TECHOS
30 16 17 00 : SUELOS
30 16 18 00 : EBANISTERÍA
30 16 19 00 : MOLDEADO Y CARPINTERÍA MECÁNICA
30 16 20 00 : MOLDURAS Y CARPINTERÍA

***** CONTINUA *****



*** EXPEDIDO A TRAVES DEL SISTEMA VIRTUAL S.I.I. ***

30 16 21 00 : LAMINADOS INTERIORES
30 16 22 00 : MOSTRADORES
30 16 23 00 : ACCESORIOS PARA GABINETES
30 16 24 00 : MUROS DIVISORIOS
30 17 15 00 : PUERTAS
30 17 16 00 : VENTANAS
30 17 18 00 : CLARABOYAS
30 17 19 00 : MARCOS DE VENTANAS
30 17 20 00 : PUERTAS
30 17 21 00 : PUERTAS PARA GARAJE Y OPERADORES
30 18 15 00 : PORCELANA SANITARIA
30 18 16 00 : INSTALACIONES RESIDENCIALES NO SANITARIAS
30 18 17 00 : GRIFOS
30 19 15 00 : ESCALERAS Y ANDAMIOS
30 19 16 00 : ESCALERAS Y ACCESORIOS DE ANDAMIAJE
30 19 17 00 : COBERTIZOS Y REMOLQUES DE CONSTRUCCIÓN
30 19 18 00 : EQUIPOS Y MATERIALES PARA CONSTRUCCIONES TEMPORALES Y APOYO AL MANTENIM...
30 24 15 00 : COMPONENTES DE CONSOLIDACIÓN DE ESTRUCTURAS PORTÁTILES
30 24 16 00 : COMPONENTES ESTRUCTURALES DE TRIBUNAS, GRADAS Y ESCALERA
30 24 17 00 : COMPONENTES SOPORTE Y COBERTURA DE TIENDAS, CARPAS Y ESTRUCTURAS DE MEM...
30 25 15 00 : ESTRUCTURAS DE SOPORTE DE TECHOS BAJO TIERRA
30 26 15 00 : BARRAS DE LATÓN
30 26 22 00 : BARRAS DE COBRE
30 26 23 00 : LÁMINAS DE COBRE
30 26 24 00 : LINGOTES, BANDAS, PALANQUILLAS Y ALAMBRES DE COBRE
30 26 28 00 : BARRAS Y LÁMINAS DE ZINC
30 26 45 00 : BARRAS DE ACERO INOXIDABLE
39 10 16 00 : LÁMPARAS Y BOMBILLAS
39 10 18 00 : COMPONENTES Y ACCESORIOS DE LÁMPARA
39 10 19 00 : BALASTOS DE LÁMPARAS Y TRANSFORMADORES DE LÁMPARAS
41 10 15 00 : EQUIPO Y SUMINISTROS PARA LA MEZCLA, LA DISPERSIÓN Y LA HOMOGENEIZACI?...
41 10 17 00 : EQUIPO DE PERFORACIÓN, AMOLADURA, CORTE, TRITURACIÓN Y Prensado PARA ...
41 10 18 00 : EQUIPO DE FÍSICA DE ELECTRONES Y DE ESTADO SÓLIDO PARA LABORATORIO
41 10 19 00 : EQUIPO IÓNICO DE LABORATORIO
41 11 39 00 : EQUIPO PARA MEDICIÓN DE SUELOS
42 17 20 00 : KITS PARA LOS SERVICIOS MÉDICOS DE URGENCIAS Y CAMPO
43 23 15 00 : SOFTWARE FUNCIONAL ESPECÍFICO DE LA EMPRESA
44 10 31 00 : SUMINISTROS PARA IMPRESORA, FAX Y FOTOCOPIADORA
44 12 15 00 : SUMINISTROS DE CORREO
44 12 16 00 : SUMINISTROS DE ESCRITORIO
44 12 17 00 : INSTRUMENTOS DE ESCRITURA
44 12 18 00 : MEDIOS DE CORRECCIÓN
44 12 19 00 : REPUESTOS DE TINTA Y MINAS DE LÁPICES
55 10 15 00 : PUBLICACIONES IMPRESAS
55 12 17 00 : SEÑALIZACIÓN
56 10 17 00 : MUEBLES DE OFICINA
70 15 19 00 : RECURSOS FORESTALES
70 16 15 00 : FAUNA
70 16 17 00 : ECOSISTEMAS
70 17 15 00 : DESARROLLO
70 17 16 00 : VIGILANCIA
70 17 17 00 : RIEGO

***** CONTINUA *****



Cámara de Comercio
del Huila

**CAMARA DE COMERCIO DEL HUILA
INGENIERIA ELECTRONICA DEL HUILA S.A.S**

Fecha expedición: 2022/03/17 - 16:06:21 **** Recibo No. S001106995 **** Num. Operación. 99-USUPUBXX-20220317-0231

*** EXPEDIDO A TRAVES DEL SISTEMA VIRTUAL S.I.I. ***

71 10 15 00 : PROSPECCIÓN MINERA
71 10 16 00 : SERVICIOS MINEROS DE PERFORACIÓN Y VOLADURA
71 13 10 00 : SERVICIOS DE FRACTURAR DEL POZO
71 15 13 00 : SERVICIOS DE INTERPRETACIÓN DEL CAMPO PETROLÍFERO
71 16 10 00 : SERVICIOS DE MODELAR DEL CAMPO PETROLÍFERO
71 16 11 00 : GERENCIA DE LA INGENIERÍA DE PRODUCCIÓN DEL CAMPO PETROLÍFERO
71 16 12 00 : GERENCIA DE LAS OPERACIONES DE PRODUCCIÓN DEL CAMPO PETROLÍFERO
71 16 13 00 : SERVICIOS DE MANEJO DE PROYECTOS DEL CAMPO
71 16 14 00 : SERVICIOS DE MANEJO DE PROYECTOS DEL CAMPO PETROLERO
72 10 15 00 : SERVICIOS DE APOYO PARA LA CONSTRUCCIÓN
72 10 33 00 : SERVICIOS DE MANTENIMIENTO Y REPARACIÓN DE INFRAESTRUCTURA
72 11 10 00 : SERVICIOS DE CONSTRUCCIÓN DE UNIDADES UNIFAMILIARES
72 11 11 00 : SERVICIOS DE CONSTRUCCIÓN DE UNIDADES MULTIFAMILIARES
72 12 10 00 : SERVICIOS DE CONSTRUCCIÓN DE EDIFICIOS INDUSTRIALES Y BODEGAS NUEVAS
72 12 11 00 : SERVICIOS DE CONSTRUCCIÓN DE EDIFICIOS COMERCIALES Y DE OFICINA
72 12 12 00 : SERVICIOS DE CONSTRUCCIÓN DE EDIFICIOS AGRÍCOLAS
72 12 13 00 : SERVICIOS DE CONSTRUCCIÓN DE TALLERES AUTOMOTRICES Y ESTACIONES DE SER...
72 12 14 00 : SERVICIOS DE CONSTRUCCIÓN DE EDIFICIOS PÚBLICOS ESPECIALIZADOS
72 12 15 00 : SERVICIOS DE CONSTRUCCIÓN DE PLANTAS INDUSTRIALES
72 14 10 00 : SERVICIOS DE CONSTRUCCIÓN DE AUTOPISTAS Y CARRETERAS
72 14 11 00 : SERVICIOS DE CONSTRUCCIÓN Y REVESTIMIENTO Y PAVIMENTACIÓN DE INFRAEST...
72 14 12 00 : SERVICIOS DE CONSTRUCCIÓN MARINA
72 14 13 00 : SERVICIO DE CONSTRUCCIÓN DE FACILIDADES ATLÉTICAS Y RECREATIVAS
72 14 14 00 : SERVICIOS DE CONSTRUCCIÓN Y REPARACIÓN DE FACILIDADES DE DETENCIÓN
72 14 15 00 : SERVICIOS DE PREPARACIÓN DE TIERRAS
72 14 16 00 : SERVICIOS DE CONSTRUCCIÓN DE SISTEMAS DE TRÁNSITO MASIVO
72 14 17 00 : SERVICIOS DE ALQUILER O ARRENDAMIENTO DE EQUIPO Y MAQUINARIA DE CONSTRU...
72 15 12 00 : SERVICIOS DE CONSTRUCCIÓN Y MANTENIMIENTO DE HVAC CALEFACCIÓN Y ENFRI...
72 15 14 00 : SERVICIOS DE CONSTRUCCIÓN DE RECUBRIMIENTOS DE MUROS
72 15 15 00 : SERVICIOS DE SISTEMAS ELÉCTRICOS
72 15 16 00 : SERVICIOS DE SISTEMAS ESPECIALIZADOS DE COMUNICACIÓN
72 15 17 00 : SERVICIOS DE INSTALACIÓN DE SISTEMAS DE SEGURIDAD FÍSICA E INDUSTRIAL
72 15 19 00 : SERVICIOS DE ALBAÑILERÍA Y MAMPOSTERÍA
72 15 20 00 : SERVICIOS DE PAÑETADO Y DRYWALL
72 15 21 00 : SERVICIOS ACÚSTICOS Y DE AISLAMIENTO
72 15 22 00 : SERVICIOS DE BALDOSAS TERRAZO Y MÁRMOL Y MOSAICOS
72 15 23 00 : SERVICIOS DE CARPINTERÍA
72 15 24 00 : SERVICIOS DE MONTAJE E INSTALACIÓN DE VENTANAS Y PUERTAS
72 15 25 00 : SERVICIOS DE INSTALACIÓN DE PISOS
72 15 26 00 : SERVICIOS DE TECHADO Y PAREDES EXTERNAS Y LÁMINAS DE METAL
72 15 27 00 : SERVICIOS DE INSTALACIÓN Y REPARACIÓN DE CONCRETO
72 15 28 00 : SERVICIOS DE PERFORACIÓN DE POZOS DE AGUA
72 15 29 00 : SERVICIOS DE MONTAJE DE ACERO ESTRUCTURAL
72 15 30 00 : SERVICIOS DE VIDRIOS Y VENTANERÍA
72 15 31 00 : SERVICIOS DE CONSTRUCCIÓN DE FACILIDADES ATLÉTICAS Y RECREATIVAS
72 15 32 00 : SERVICIOS DE RECUBRIMIENTO, IMPERMEABILIZACIÓN PROTECCIÓN CONTRA CLIM...
72 15 33 00 : SERVICIOS DE MANTENIMIENTO E INSTALACIÓN DE EQUIPO DE ESTACIÓN DE SER...
72 15 34 00 : SERVICIOS DE APAREJAMIENTO Y ANDAMIAJE
72 15 35 00 : SERVICIOS DE LIMPIEZA ESTRUCTURAL EXTERNA
72 15 37 00 : SERVICIOS DE INSTALACIÓN, MANTENIMIENTO Y REPARACIÓN DE EQUIPOS Y CON...
72 15 39 00 : SERVICIO DE PREPARACIÓN DE OBRAS DE CONSTRUCCIÓN
72 15 40 00 : SERVICIOS DE EDIFICIOS ESPECIALIZADOS Y COMERCIOS

***** CONTINUA *****



Cámara de Comercio
del Huila

**CAMARA DE COMERCIO DEL HUILA
INGENIERIA ELECTRONICA DEL HUILA S.A.S**

Fecha expedición: 2022/03/17 - 16:06:21 **** Recibo No. S001106995 **** Num. Operación. 99-USUPUBXX-20220317-0231

*** EXPEDIDO A TRAVES DEL SISTEMA VIRTUAL S.I.I. ***

72 15 41 00 : SERVICIOS DE MANTENIMIENTO Y REPARACIÓN DE EQUIPO DE SISTEMAS DE DISTR...
72 15 42 00 : SERVICIOS DE MANTENIMIENTO Y REPARACIÓN DE INSTALACIÓN DE INSTRUMENTA...
72 15 43 00 : SERVICIOS DE MANTENIMIENTO Y REPARACIÓN DE EQUIPO MOTIVO Y GENERACIÓN...
72 15 44 00 : SERVICIOS DE MANTENIMIENTO Y FABRICACIÓN DE ACCESORIOS PARA TUBERÍAS
72 15 45 00 : SERVICIOS DE MANTENIMIENTO E INSTALACIÓN DE EQUIPO PESADO
76 10 15 00 : DESINFECCIÓN
76 10 16 00 : DESCONTAMINACIÓN DE MATERIALES PELIGROSOS
76 11 15 00 : SERVICIOS DE LIMPIEZA Y MANTENIMIENTO DE EDIFICIOS GENERALES Y DE OFICINAS
76 11 16 00 : SERVICIOS DE LIMPIEZA DE COMPONENTES DE EDIFICIOS
76 11 18 00 : LIMPIEZA DE VEHÍCULOS DE TRANSPORTE
76 12 15 00 : RECOLECCIÓN Y DISPOSICIÓN DE BASURAS
76 12 16 00 : DISPOSICIÓN DE DESECHOS NO PELIGROSOS
76 12 17 00 : TRATAMIENTO DE DESECHOS LÍQUIDOS
76 12 19 00 : DISPOSICIÓN DE DESECHOS PELIGROSOS
76 12 20 00 : SERVICIOS DE BASURERO
76 12 21 00 : SERVICIOS DE MEZCLA DE DESECHOS A COMBUSTIBLE
76 12 23 00 : SERVICIOS DE RECICLABLES
76 12 24 00 : HONORARIOS DE DISPOSICIÓN Y TRATAMIENTO DE BASURAS
77 10 15 00 : EVALUACIÓN DE IMPACTO AMBIENTAL
77 10 16 00 : PLANEACIÓN AMBIENTAL
77 10 17 00 : SERVICIOS DE ASESORÍA AMBIENTAL
77 10 18 00 : AUDITORÍA AMBIENTAL
77 10 19 00 : SERVICIOS DE INVESTIGACIÓN DE CONTAMINACIÓN
77 10 20 00 : SERVICIOS DE REPORTE AMBIENTAL
77 11 15 00 : SERVICIOS DE SEGURIDAD AMBIENTAL
77 11 16 00 : REHABILITACIÓN AMBIENTAL
77 12 15 00 : CONTAMINACIÓN DEL AIRE
77 12 16 00 : CONTAMINACIÓN DEL SUELO
77 12 17 00 : CONTAMINACIÓN DEL AGUA
77 13 16 00 : CONTAMINACIÓN AUDITIVA
78 10 18 00 : TRANSPORTE DE CARGA POR CARRETERA
78 10 22 00 : SERVICIOS POSTALES DE PAQUETE Y COURRIER
78 11 18 00 : TRANSPORTE DE PASAJEROS POR CARRETERA
78 14 15 00 : SERVICIOS DE ORGANIZACIÓN DE TRANSPORTES
78 18 15 00 : SERVICIOS DE MANTENIMIENTO Y REPARACIÓN DE VEHÍCULOS
80 10 15 00 : SERVICIOS DE CONSULTORÍA DE NEGOCIOS Y ADMINISTRACIÓN CORPORATIVA
80 10 16 00 : GERENCIA DE PROYECTOS
80 11 16 00 : SERVICIOS DE PERSONAL TEMPORAL
80 12 16 00 : SERVICIOS DE DERECHO COMERCIAL
80 13 15 00 : ALQUILER Y ARRENDAMIENTO DE PROPIEDADES O EDIFICACIONES
80 13 16 00 : VENTAS DE PROPIEDADES Y EDIFICIOS
80 14 15 00 : INVESTIGACIÓN DE MERCADOS
80 14 16 00 : ACTIVIDADES DE VENTAS Y PROMOCIÓN DE NEGOCIOS
80 16 15 00 : SERVICIOS DE APOYO GERENCIAL
81 10 15 00 : INGENIERÍA CIVIL Y ARQUITECTURA
81 10 16 00 : INGENIERÍA MECÁNICA
81 10 17 00 : INGENIERÍA ELÉCTRICA Y ELECTRÓNICA
81 10 22 00 : INGENIERÍA DE TRANSPORTE
81 11 15 00 : INGENIERÍA DE SOFTWARE O HARDWARE
81 11 17 00 : SISTEMAS DE MANEJO DE INFORMACIÓN MIS
81 11 20 00 : SERVICIOS DE DATOS
81 11 21 00 : SERVICIOS DE INTERNET

***** CONTINUA *****



Cámara de Comercio
del Huila

**CAMARA DE COMERCIO DEL HUILA
INGENIERIA ELECTRONICA DEL HUILA S.A.S**

Fecha expedición: 2022/03/17 - 16:06:21 **** Recibo No. S001106995 **** Num. Operación. 99-USUPUBXX-20220317-0231

*** EXPEDIDO A TRAVES DEL SISTEMA VIRTUAL S.I.I. ***

81 11 22 00 : MANTENIMIENTO Y SOPORTE DE SOFTWARE
81 14 15 00 : CONTROL DE CALIDAD
81 14 18 00 : ADMINISTRACIÓN DE INSTALACIONES
81 16 17 00 : SERVICIOS DE TELECOMUNICACIONES
82 11 17 00 : ESCRITURA CREATIVA
82 11 19 00 : SERVICIOS DE NOTICIAS Y PUBLICIDAD
82 12 15 00 : IMPRESIÓN
82 14 15 00 : SERVICIOS DE DISEÑO ARTÍSTICO
83 10 15 00 : SERVICIOS DE ACUEDUCTO Y ALCANTARILLADO
83 11 15 00 : COMUNICACIONES TELEFÓNICAS LOCALES Y DE LARGA DISTANCIA
84 13 15 00 : SERVICIOS DE SEGUROS PARA ESTRUCTURAS Y PROPIEDADES Y POSESIONES
85 12 22 00 : SERVICIOS DE EVALUACIÓN Y VALORACIÓN DE SALUD INDIVIDUAL
86 10 18 00 : ENTRENAMIENTO EN SERVICIO Y DESARROLLO DE MANO DE OBRA
90 10 17 00 : SERVICIOS DE CAFETERÍA
90 11 16 00 : FACILIDADES PARA ENCUENTROS
92 12 15 00 : SERVICIOS DE GUARDIAS
93 10 17 00 : CUERPOS Y PRÁCTICA LEGISLATIVA
93 14 17 00 : CULTURA
93 14 20 00 : DESARROLLO URBANO
95 10 15 00 : LOTES RESIDENCIALES
95 10 16 00 : LOTES COMERCIALES
95 10 17 00 : LOTES INDUSTRIALES
95 11 15 00 : VÍAS DE TRÁFICO LIMITADO
95 11 16 00 : VÍAS DE TRÁFICO ABIERTO
95 12 15 00 : EDIFICIOS Y ESTRUCTURAS COMERCIALES Y DE ENTRETENIMIENTO
95 12 16 00 : EDIFICIOS Y ESTRUCTURAS DE TRANSPORTE
95 12 17 00 : EDIFICIOS Y ESTRUCTURAS PÚBLICOS
95 12 18 00 : EDIFICIOS Y ESTRUCTURAS UTILITARIOS
95 12 19 00 : EDIFICIOS Y ESTRUCTURAS EDUCACIONALES Y DE ADMINISTRACIÓN
95 12 20 00 : EDIFICIOS Y ESTRUCTURAS HOSPITALARIAS
95 12 21 00 : EDIFICIOS Y ESTRUCTURAS DE ACOMODACIONES
95 12 23 00 : EDIFICIOS Y ESTRUCTURAS DE SALUD Y DEPORTIVAS
95 12 24 00 : EDIFICIOS Y ESTRUCTURAS INDUSTRIALES
95 12 25 00 : EDIFICIOS Y ESTRUCTURAS AGRÍCOLAS Y DE CULTIVOS Y PESCA
95 12 26 00 : EDIFICIOS Y ESTRUCTURAS RELIGIOSAS
95 13 15 00 : TARIMAS Y GRADERÍAS
95 13 16 00 : EDIFICIOS Y ESTRUCTURAS COMERCIALES E INDUSTRIALES PORTÁTILES
95 13 17 00 : TIENDAS CARPAS Y ESTRUCTURAS DE MEMBRANA
95 14 15 00 : EDIFICIOS Y ESTRUCTURAS PREFABRICADOS PARA FINCAS
95 14 16 00 : EDIFICIOS Y ESTRUCTURAS PREFABRICADOS RESIDENCIALES
95 14 17 00 : EDIFICIOS Y ESTRUCTURAS PREFABRICADOS COMERCIALES E INDUSTRIALES
95 14 18 00 : EDIFICIOS Y ESTRUCTURAS PREFABRICADOS DE EMERGENCIA Y ALIVIO
95 14 19 00 : EDIFICIOS Y ESTRUCTURAS PREFABRICADOS MÉDICOS
32 13 10 00 : ACCESORIOS, MATERIAS PRIMAS Y PIEZAS DE COMPONENTES ELECTRÓNICOS
24 14 16 00 : SUMINISTROS DE ACOLCHADOS
25 20 20 00 : SISTEMAS DE ENERGÍA DE AVIÓN
27 11 20 00 : HERRAMIENTAS MANUALES DE JARDINERÍA, AGRICULTURA Y FORESTACIÓN
32 10 16 00 : CIRCUITOS INTEGRADOS
32 12 16 00 : RESISTORES
32 15 19 00 : DISPOSITIVOS DE AUTOMATIZACIÓN DE CONTROL DE LA CONECTIVIDAD
39 12 17 00 : FERRETERÍA ELÉCTRICA Y SUMINISTROS
41 10 63 00 : PRODUCTOS DE REACCIÓN EN CADENA DE LA POLIMERASA (PCR) Y REACCIÓN EN ...

***** CONTINUA *****



Cámara de Comercio
del Huila

**CAMARA DE COMERCIO DEL HUILA
INGENIERIA ELECTRONICA DEL HUILA S.A.S**

Fecha expedición: 2022/03/17 - 16:06:21 **** Recibo No. S001106995 **** Num. Operación. 99-USUPUBXX-20220317-0231

*** EXPEDIDO A TRAVES DEL SISTEMA VIRTUAL S.I.I. ***

42 20 18 00 : PRODUCTOS RADIOGRÁFICOS DE DIAGNÓSTICO MÉDICO
43 22 26 00 : EQUIPO DE SERVICIO DE RED
43 22 27 00 : EQUIPO TELEGRÁFICO
43 22 32 00 : PLATAFORMAS DE MENSAJERÍA POR MÓVIL
43 23 28 00 : SOFTWARE DE ADMINISTRACIÓN DE REDES
43 23 35 00 : SOFTWARE DE INTERCAMBIO DE INFORMACIÓN
50 16 15 00 : CHOCOLATES, AZÚCARES, EDULCORANTES PRODUCTOS
60 10 17 00 : MATERIALES DE RECURSOS DEL PROFESOR
60 10 49 00 : MATERIALES DE FÍSICA DE ELECTRICIDAD
46 17 16 00 : EQUIPO DE VIGILANCIA Y DETECCIÓN
45 12 15 00 : CÁMARAS
26 12 16 00 : CABLES ELÉCTRICOS Y ACCESORIOS
92 12 17 00 : SERVICIOS DE SISTEMAS DE SEGURIDAD
45 12 16 00 : ACCESORIOS PARA CÁMARAS
32 15 18 00 : DISPOSITIVOS DE CONTROL DE SEGURIDAD
83 11 23 00 : SERVICIOS DE TELECOMUNICACIONES POR FIBRA
43 22 33 00 : DISPOSITIVOS Y EQUIPOS PARA INSTALACIÓN DE CONECTIVIDAD DE REDES Y DAT...
39 11 21 00 : ILUMINACIÓN ÓPTICA
41 11 37 00 : INSTRUMENTOS DE MEDICIÓN Y COMPROBACIÓN DE COMUNICACIÓN ELECTRÓNICA
46 17 15 00 : CERRADURAS, ELEMENTOS DE SEGURIDAD Y ACCESORIOS
43 21 17 00 : DISPOSITIVOS INFORMÁTICOS DE ENTRADA DE DATOS
43 20 18 00 : DISPOSITIVOS DE ALMACENAMIENTO
43 23 37 00 : SOFTWARE DE ADMINISTRACIÓN DE SISTEMAS
43 22 17 00 : EQUIPO FIJO DE RED Y COMPONENTES
72 10 29 00 : SERVICIOS DE MANTENIMIENTO Y REPARACIÓN DE INSTALACIONES
72 15 36 00 : SERVICIOS DE TERMINADO INTERIOR, DOTACIÓN Y REMODELACIÓN
70 17 18 00 : SERVICIOS DE DRENAJE
40 17 15 00 : TUBOS Y TUBERÍAS COMERCIALES
26 12 15 00 : ALAMBRE ELÉCTRICO
39 12 14 00 : LENGUETAS DE CONEXIÓN, CONECTADORES Y TERMINALES
81 11 18 00 : SERVICIOS DE SISTEMAS Y ADMINISTRACIÓN DE COMPONENTES DE SISTEMAS
82 10 16 00 : PUBLICIDAD DIFUNDIDA
82 10 19 00 : COLOCACIÓN Y CUMPLIMIENTO DE MEDIOS
83 12 17 00 : SERVICIOS DE COMUNICACIÓN MASIVA
83 11 25 00 : CAPACIDADES DE EJE TRONCAL
40 17 16 00 : TUBOS Y TUBERÍAS INDUSTRIALES
40 17 41 00 : BRIDA ENCAJADA POR SOLDADURA PARA TUBOS
40 17 43 00 : ESPACIADORES PARA TUBOS
41 10 35 00 : RECINTOS CERRADOS DE LABORATORIO Y ACCESORIOS
81 10 24 00 : INGENIERÍA DE TRANSMISIÓN DE ENERGÍA ELÉCTRICA

EXPERIENCIA No.4 :

NÚMERO CONSECUTIVO DEL CONTRATO:004

CONTRATO CELEBRADO POR :1 - EL PROPONENTE

NOMBRE DEL CONTRATISTA :INGENIERIA ELECTRONICA DEL HUILA S.A.S

NOMBRE DEL CONTRATANTE :CONSTRUCCIONES DIM SAS

VALOR CONTRATADO EN SMMLV :226,55

SG FM CL PR - DESCRIPCIÓN

14 11 15 00 : PAPEL DE IMPRENTA Y PAPEL DE ESCRIBIR
22 10 15 00 : MAQUINARIA PARA TRABAJO DE DESMONTE
22 10 16 00 : EQUIPO DE PAVIMENTACIÓN

***** CONTINUA *****



Cámara de Comercio
del Huila

**CAMARA DE COMERCIO DEL HUILA
INGENIERIA ELECTRONICA DEL HUILA S.A.S**

Fecha expedición: 2022/03/17 - 16:06:21 **** Recibo No. S001106995 **** Num. Operación. 99-USUPUBXX-20220317-0231

*** EXPEDIDO A TRAVES DEL SISTEMA VIRTUAL S.I.I. ***

22 10 17 00 : COMPONENTES DE EQUIPO PESADO
22 10 19 00 : MAQUINARIA Y ACCESORIOS DE CONSTRUCCIÓN DE EDIFICIOS
22 10 20 00 : EQUIPO Y MAQUINARIA DE DEMOLICIÓN DE EDIFICIOS
25 10 16 00 : VEHÍCULOS DE TRANSPORTE DE PRODUCTOS Y MATERIALES
27 11 15 00 : HERRAMIENTAS DE CORTE Y ENGARZADO Y PUNZONES
27 11 18 00 : HERRAMIENTAS DE MEDIDA Y BOCETAJE
27 11 22 00 : HERRAMIENTAS DE ALBAÑILERÍA Y CONCRETO
27 11 25 00 : HERRAMIENTAS PARA APALANCAR Y CURVAR
27 11 27 00 : HERRAMIENTAS MECÁNICAS
27 11 28 00 : CONEXIONES DE HERRAMIENTAS Y ACCESORIOS
27 12 18 00 : HERRAMIENTAS HIDRÁULICAS
27 13 15 00 : HERRAMIENTAS NEUMÁTICAS
30 10 15 00 : ÁNGULOS
30 10 17 00 : VIGAS
30 10 18 00 : CONDUCTOS
30 10 20 00 : HOJA
30 10 22 00 : PLANCHA
30 10 23 00 : PERFILES
30 10 24 00 : VARILLAS
30 10 28 00 : PILOTAJE
30 10 29 00 : PILARES
30 10 31 00 : RIELES
30 10 32 00 : ENREJADO
30 10 36 00 : PRODUCTOS ESTRUCTURALES
30 10 37 00 : TRENZA
30 10 38 00 : FIBRAS Y FILAMENTOS MECÁNICOS
30 10 39 00 : EJES
30 11 15 00 : CONCRETO Y MORTEROS
30 11 16 00 : CEMENTO Y CAL
30 11 18 00 : AGREGADOS
30 11 19 00 : ELEMENTOS PARA REFORZAR CONCRETO
30 12 15 00 : DERIVADOS BITUMINOSOS
30 12 16 00 : ASFALTOS
30 12 17 00 : MATERIALES DE CONSTRUCCIÓN DE CAMINOS Y CARRILERAS
30 12 18 00 : MATERIALES DE ARQUITECTURA PAISAJÍSTICA
30 12 19 00 : MATERIALES PARA ESTABILIZACIÓN Y REFUERZO DE SUELOS
30 13 15 00 : BLOQUES
30 13 16 00 : LADRILLOS
30 13 17 00 : AZULEJOS Y BALDOSAS
30 14 15 00 : AISLAMIENTO TÉRMICO
30 14 16 00 : AISLAMIENTO ESPECIAL
30 15 15 00 : MATERIAL PARA TEJADOS Y TECHOS
30 15 16 00 : ACCESORIOS PARA TEJADOS
30 15 17 00 : CANALONES DE TEJADO Y ACCESORIOS
30 15 18 00 : MATERIALES PARA REVESTIMIENTO DE PAREDES Y EXTERIOR
30 15 19 00 : MATERIALES Y PRODUCTOS PARA ACABADOS
30 15 20 00 : CERCADO
30 15 21 00 : SUPERFICIE
30 16 15 00 : MATERIALES PARA ACABADOS DE PAREDES
30 16 16 00 : MATERIALES PARA TECHOS
30 16 17 00 : SUELOS
30 16 18 00 : EBANISTERÍA

***** CONTINUA *****



Cámara de Comercio
del Huila

**CAMARA DE COMERCIO DEL HUILA
INGENIERIA ELECTRONICA DEL HUILA S.A.S**

Fecha expedición: 2022/03/17 - 16:06:21 **** Recibo No. S001106995 **** Num. Operación. 99-USUPUBXX-20220317-0231

*** EXPEDIDO A TRAVES DEL SISTEMA VIRTUAL S.I.I. ***

30 16 19 00 : MOLDEADO Y CARPINTERÍA MECÁNICA
30 16 20 00 : MOLDURAS Y CARPINTERÍA
30 16 21 00 : LAMINADOS INTERIORES
30 16 22 00 : MOSTRADORES
30 16 23 00 : ACCESORIOS PARA GABINETES
30 16 24 00 : MUROS DIVISORIOS
30 17 15 00 : PUERTAS
30 17 16 00 : VENTANAS
30 17 18 00 : CLARABOYAS
30 17 19 00 : MARCOS DE VENTANAS
30 17 20 00 : PUERTAS
30 17 21 00 : PUERTAS PARA GARAJE Y OPERADORES
30 18 15 00 : PORCELANA SANITARIA
30 18 16 00 : INSTALACIONES RESIDENCIALES NO SANITARIAS
30 18 17 00 : GRIFOS
30 19 15 00 : ESCALERAS Y ANDAMIOS
30 19 16 00 : ESCALERAS Y ACCESORIOS DE ANDAMIAJE
30 19 17 00 : COBERTIZOS Y REMOLQUES DE CONSTRUCCIÓN
30 19 18 00 : EQUIPOS Y MATERIALES PARA CONSTRUCCIONES TEMPORALES Y APOYO AL MANTENIM...
30 24 15 00 : COMPONENTES DE CONSOLIDACIÓN DE ESTRUCTURAS PORTÁTILES
30 24 16 00 : COMPONENTES ESTRUCTURALES DE TRIBUNAS, GRADAS Y ESCALERA
30 24 17 00 : COMPONENTES SOPORTE Y COBERTURA DE TIENDAS, CARPAS Y ESTRUCTURAS DE MEM...
30 25 15 00 : ESTRUCTURAS DE SOPORTE DE TECHOS BAJO TIERRA
30 26 15 00 : BARRAS DE LATÓN
30 26 22 00 : BARRAS DE COBRE
30 26 23 00 : LÁMINAS DE COBRE
30 26 24 00 : LINGOTES, BANDAS, PALANQUILLAS Y ALAMBRES DE COBRE
30 26 28 00 : BARRAS Y LÁMINAS DE ZINC
30 26 45 00 : BARRAS DE ACERO INOXIDABLE
39 10 16 00 : LÁMPARAS Y BOMBILLAS
39 10 18 00 : COMPONENTES Y ACCESORIOS DE LÁMPARA
39 10 19 00 : BALASTOS DE LÁMPARAS Y TRANSFORMADORES DE LÁMPARAS
41 10 15 00 : EQUIPO Y SUMINISTROS PARA LA MEZCLA, LA DISPERSIÓN Y LA HOMOGENEIZACI?...
41 10 17 00 : EQUIPO DE PERFORACIÓN, AMOLADURA, CORTE, TRITURACIÓN Y Prensado para ...
41 10 18 00 : EQUIPO DE FÍSICA DE ELECTRONES Y DE ESTADO SÓLIDO PARA LABORATORIO
41 10 19 00 : EQUIPO IÓNICO DE LABORATORIO
41 11 39 00 : EQUIPO PARA MEDICIÓN DE SUELOS
42 17 20 00 : KITS PARA LOS SERVICIOS MÉDICOS DE URGENCIAS Y CAMPO
43 23 15 00 : SOFTWARE FUNCIONAL ESPECÍFICO DE LA EMPRESA
44 10 31 00 : SUMINISTROS PARA IMPRESORA, FAX Y FOTOCOPIADORA
44 12 15 00 : SUMINISTROS DE CORREO
44 12 16 00 : SUMINISTROS DE ESCRITORIO
44 12 17 00 : INSTRUMENTOS DE ESCRITURA
44 12 18 00 : MEDIOS DE CORRECCIÓN
44 12 19 00 : REPUESTOS DE TINTA Y MINAS DE LÁPICES
55 10 15 00 : PUBLICACIONES IMPRESAS
55 12 17 00 : SEÑALIZACIÓN
56 10 17 00 : MUEBLES DE OFICINA
70 15 19 00 : RECURSOS FORESTALES
70 16 15 00 : FAUNA
70 16 17 00 : ECOSISTEMAS
70 17 15 00 : DESARROLLO

***** CONTINUA *****



Cámara de Comercio
del Huila

**CAMARA DE COMERCIO DEL HUILA
INGENIERIA ELECTRONICA DEL HUILA S.A.S**

Fecha expedición: 2022/03/17 - 16:06:21 **** Recibo No. S001106995 **** Num. Operación. 99-USUPUBXX-20220317-0231

*** EXPEDIDO A TRAVES DEL SISTEMA VIRTUAL S.I.I. ***

70 17 16 00 : VIGILANCIA
70 17 17 00 : RIEGO
71 10 15 00 : PROSPECCIÓN MINERA
71 10 16 00 : SERVICIOS MINEROS DE PERFORACIÓN Y VOLADURA
71 13 10 00 : SERVICIOS DE FRACTURAR DEL POZO
71 15 13 00 : SERVICIOS DE INTERPRETACIÓN DEL CAMPO PETROLÍFERO
71 16 10 00 : SERVICIOS DE MODELAR DEL CAMPO PETROLÍFERO
71 16 11 00 : GERENCIA DE LA INGENIERÍA DE PRODUCCIÓN DEL CAMPO PETROLÍFERO
71 16 12 00 : GERENCIA DE LAS OPERACIONES DE PRODUCCIÓN DEL CAMPO PETROLÍFERO
71 16 13 00 : SERVICIOS DE MANEJO DE PROYECTOS DEL CAMPO
71 16 14 00 : SERVICIOS DE MANEJO DE PROYECTOS DEL CAMPO PETROLERO
72 10 15 00 : SERVICIOS DE APOYO PARA LA CONSTRUCCIÓN
72 10 33 00 : SERVICIOS DE MANTENIMIENTO Y REPARACIÓN DE INFRAESTRUCTURA
72 11 10 00 : SERVICIOS DE CONSTRUCCIÓN DE UNIDADES UNIFAMILIARES
72 11 11 00 : SERVICIOS DE CONSTRUCCIÓN DE UNIDADES MULTIFAMILIARES
72 12 10 00 : SERVICIOS DE CONSTRUCCIÓN DE EDIFICIOS INDUSTRIALES Y BODEGAS NUEVAS
72 12 11 00 : SERVICIOS DE CONSTRUCCIÓN DE EDIFICIOS COMERCIALES Y DE OFICINA
72 12 12 00 : SERVICIOS DE CONSTRUCCIÓN DE EDIFICIOS AGRÍCOLAS
72 12 13 00 : SERVICIOS DE CONSTRUCCIÓN DE TALLERES AUTOMOTRICES Y ESTACIONES DE SER...
72 12 14 00 : SERVICIOS DE CONSTRUCCIÓN DE EDIFICIOS PÚBLICOS ESPECIALIZADOS
72 12 15 00 : SERVICIOS DE CONSTRUCCIÓN DE PLANTAS INDUSTRIALES
72 14 10 00 : SERVICIOS DE CONSTRUCCIÓN DE AUTOPISTAS Y CARRETERAS
72 14 11 00 : SERVICIOS DE CONSTRUCCIÓN Y REVESTIMIENTO Y PAVIMENTACIÓN DE INFRAEST...
72 14 12 00 : SERVICIOS DE CONSTRUCCIÓN MARINA
72 14 13 00 : SERVICIO DE CONSTRUCCIÓN DE FACILIDADES ATLÉTICAS Y RECREATIVAS
72 14 14 00 : SERVICIOS DE CONSTRUCCIÓN Y REPARACIÓN DE FACILIDADES DE DETENCIÓN
72 14 15 00 : SERVICIOS DE PREPARACIÓN DE TIERRAS
72 14 16 00 : SERVICIOS DE CONSTRUCCIÓN DE SISTEMAS DE TRÁNSITO MASIVO
72 14 17 00 : SERVICIOS DE ALQUILER O ARRENDAMIENTO DE EQUIPO Y MAQUINARIA DE CONSTRU...
72 15 12 00 : SERVICIOS DE CONSTRUCCIÓN Y MANTENIMIENTO DE HVAC CALEFACCIÓN Y ENFRI...
72 15 14 00 : SERVICIOS DE CONSTRUCCIÓN DE RECUBRIMIENTOS DE MUROS
72 15 15 00 : SERVICIOS DE SISTEMAS ELÉCTRICOS
72 15 16 00 : SERVICIOS DE SISTEMAS ESPECIALIZADOS DE COMUNICACIÓN
72 15 17 00 : SERVICIOS DE INSTALACIÓN DE SISTEMAS DE SEGURIDAD FÍSICA E INDUSTRIAL
72 15 19 00 : SERVICIOS DE ALBAÑILERÍA Y MAMPOSTERÍA
72 15 20 00 : SERVICIOS DE PAÑETADO Y DRYWALL
72 15 21 00 : SERVICIOS ACÚSTICOS Y DE AISLAMIENTO
72 15 22 00 : SERVICIOS DE BALDOSAS TERRAZO Y MÁRMOL Y MOSAICOS
72 15 23 00 : SERVICIOS DE CARPINTERÍA
72 15 24 00 : SERVICIOS DE MONTAJE E INSTALACIÓN DE VENTANAS Y PUERTAS
72 15 25 00 : SERVICIOS DE INSTALACIÓN DE PISOS
72 15 26 00 : SERVICIOS DE TECHADO Y PAREDES EXTERNAS Y LÁMINAS DE METAL
72 15 27 00 : SERVICIOS DE INSTALACIÓN Y REPARACIÓN DE CONCRETO
72 15 28 00 : SERVICIOS DE PERFORACIÓN DE POZOS DE AGUA
72 15 29 00 : SERVICIOS DE MONTAJE DE ACERO ESTRUCTURAL
72 15 30 00 : SERVICIOS DE VIDRIOS Y VENTANERÍA
72 15 31 00 : SERVICIOS DE CONSTRUCCIÓN DE FACILIDADES ATLÉTICAS Y RECREATIVAS
72 15 32 00 : SERVICIOS DE RECUBRIMIENTO, IMPERMEABILIZACIÓN PROTECCIÓN CONTRA CLIM...
72 15 33 00 : SERVICIOS DE MANTENIMIENTO E INSTALACIÓN DE EQUIPO DE ESTACIÓN DE SER...
72 15 34 00 : SERVICIOS DE APAREJAMIENTO Y ANDAMIAJE
72 15 35 00 : SERVICIOS DE LIMPIEZA ESTRUCTURAL EXTERNA
72 15 37 00 : SERVICIOS DE INSTALACIÓN, MANTENIMIENTO Y REPARACIÓN DE EQUIPOS Y CON...

***** CONTINUA *****



*** EXPEDIDO A TRAVES DEL SISTEMA VIRTUAL S.I.I. ***

72 15 39 00 : SERVICIO DE PREPARACIÓN DE OBRAS DE CONSTRUCCIÓN
72 15 40 00 : SERVICIOS DE EDIFICIOS ESPECIALIZADOS Y COMERCIOS
72 15 41 00 : SERVICIOS DE MANTENIMIENTO Y REPARACIÓN DE EQUIPO DE SISTEMAS DE DISTR...
72 15 42 00 : SERVICIOS DE MANTENIMIENTO Y REPARACIÓN DE INSTALACIÓN DE INSTRUMENTA...
72 15 43 00 : SERVICIOS DE MANTENIMIENTO Y REPARACIÓN DE EQUIPO MOTIVO Y GENERACIÓN...
72 15 44 00 : SERVICIOS DE MANTENIMIENTO Y FABRICACIÓN DE ACCESORIOS PARA TUBERÍAS
72 15 45 00 : SERVICIOS DE MANTENIMIENTO E INSTALACIÓN DE EQUIPO PESADO
76 10 15 00 : DESINFECCIÓN
76 10 16 00 : DESCONTAMINACIÓN DE MATERIALES PELIGROSOS
76 11 15 00 : SERVICIOS DE LIMPIEZA Y MANTENIMIENTO DE EDIFICIOS GENERALES Y DE OFICINAS
76 11 16 00 : SERVICIOS DE LIMPIEZA DE COMPONENTES DE EDIFICIOS
76 11 18 00 : LIMPIEZA DE VEHÍCULOS DE TRANSPORTE
76 12 15 00 : RECOLECCIÓN Y DISPOSICIÓN DE BASURAS
76 12 16 00 : DISPOSICIÓN DE DESECHOS NO PELIGROSOS
76 12 17 00 : TRATAMIENTO DE DESECHOS LÍQUIDOS
76 12 19 00 : DISPOSICIÓN DE DESECHOS PELIGROSOS
76 12 20 00 : SERVICIOS DE BASURERO
76 12 21 00 : SERVICIOS DE MEZCLA DE DESECHOS A COMBUSTIBLE
76 12 23 00 : SERVICIOS DE RECICLABLES
76 12 24 00 : HONORARIOS DE DISPOSICIÓN Y TRATAMIENTO DE BASURAS
77 10 15 00 : EVALUACIÓN DE IMPACTO AMBIENTAL
77 10 16 00 : PLANEACIÓN AMBIENTAL
77 10 17 00 : SERVICIOS DE ASESORÍA AMBIENTAL
77 10 18 00 : AUDITORÍA AMBIENTAL
77 10 19 00 : SERVICIOS DE INVESTIGACIÓN DE CONTAMINACIÓN
77 10 20 00 : SERVICIOS DE REPORTE AMBIENTAL
77 11 15 00 : SERVICIOS DE SEGURIDAD AMBIENTAL
77 11 16 00 : REHABILITACIÓN AMBIENTAL
77 12 15 00 : CONTAMINACIÓN DEL AIRE
77 12 16 00 : CONTAMINACIÓN DEL SUELO
77 12 17 00 : CONTAMINACIÓN DEL AGUA
77 13 16 00 : CONTAMINACIÓN AUDITIVA
78 10 18 00 : TRANSPORTE DE CARGA POR CARRETERA
78 10 22 00 : SERVICIOS POSTALES DE PAQUETEO Y COURRIER
78 11 18 00 : TRANSPORTE DE PASAJEROS POR CARRETERA
78 14 15 00 : SERVICIOS DE ORGANIZACIÓN DE TRANSPORTES
78 18 15 00 : SERVICIOS DE MANTENIMIENTO Y REPARACIÓN DE VEHÍCULOS
80 10 15 00 : SERVICIOS DE CONSULTORÍA DE NEGOCIOS Y ADMINISTRACIÓN CORPORATIVA
80 10 16 00 : GERENCIA DE PROYECTOS
80 11 16 00 : SERVICIOS DE PERSONAL TEMPORAL
80 12 16 00 : SERVICIOS DE DERECHO COMERCIAL
80 13 15 00 : ALQUILER Y ARRENDAMIENTO DE PROPIEDADES O EDIFICACIONES
80 13 16 00 : VENTAS DE PROPIEDADES Y EDIFICIOS
80 14 15 00 : INVESTIGACIÓN DE MERCADOS
80 14 16 00 : ACTIVIDADES DE VENTAS Y PROMOCIÓN DE NEGOCIOS
80 16 15 00 : SERVICIOS DE APOYO GERENCIAL
81 10 15 00 : INGENIERÍA CIVIL Y ARQUITECTURA
81 10 16 00 : INGENIERÍA MECÁNICA
81 10 17 00 : INGENIERÍA ELÉCTRICA Y ELECTRÓNICA
81 10 22 00 : INGENIERÍA DE TRANSPORTE
81 11 15 00 : INGENIERÍA DE SOFTWARE O HARDWARE
81 11 17 00 : SISTEMAS DE MANEJO DE INFORMACIÓN MIS

***** CONTINUA *****



Cámara de Comercio
del Huila

**CAMARA DE COMERCIO DEL HUILA
INGENIERIA ELECTRONICA DEL HUILA S.A.S**

Fecha expedición: 2022/03/17 - 16:06:21 **** Recibo No. S001106995 **** Num. Operación. 99-USUPUBXX-20220317-0231

*** EXPEDIDO A TRAVES DEL SISTEMA VIRTUAL S.I.I. ***

81 11 20 00 : SERVICIOS DE DATOS
81 11 21 00 : SERVICIOS DE INTERNET
81 11 22 00 : MANTENIMIENTO Y SOPORTE DE SOFTWARE
81 14 15 00 : CONTROL DE CALIDAD
81 14 18 00 : ADMINISTRACIÓN DE INSTALACIONES
81 16 17 00 : SERVICIOS DE TELECOMUNICACIONES
82 11 17 00 : ESCRITURA CREATIVA
82 11 19 00 : SERVICIOS DE NOTICIAS Y PUBLICIDAD
82 12 15 00 : IMPRESIÓN
82 14 15 00 : SERVICIOS DE DISEÑO ARTÍSTICO
83 10 15 00 : SERVICIOS DE ACUEDUCTO Y ALCANTARILLADO
83 11 15 00 : COMUNICACIONES TELEFÓNICAS LOCALES Y DE LARGA DISTANCIA
84 13 15 00 : SERVICIOS DE SEGUROS PARA ESTRUCTURAS Y PROPIEDADES Y POSESIONES
85 12 22 00 : SERVICIOS DE EVALUACIÓN Y VALORACIÓN DE SALUD INDIVIDUAL
86 10 18 00 : ENTRENAMIENTO EN SERVICIO Y DESARROLLO DE MANO DE OBRA
90 10 17 00 : SERVICIOS DE CAFETERÍA
90 11 16 00 : FACILIDADES PARA ENCUENTROS
92 12 15 00 : SERVICIOS DE GUARDIAS
93 10 17 00 : CUERPOS Y PRÁCTICA LEGISLATIVA
93 14 17 00 : CULTURA
93 14 20 00 : DESARROLLO URBANO
95 10 15 00 : LOTES RESIDENCIALES
95 10 16 00 : LOTES COMERCIALES
95 10 17 00 : LOTES INDUSTRIALES
95 11 15 00 : VÍAS DE TRÁFICO LIMITADO
95 11 16 00 : VÍAS DE TRÁFICO ABIERTO
95 12 15 00 : EDIFICIOS Y ESTRUCTURAS COMERCIALES Y DE ENTRETENIMIENTO
95 12 16 00 : EDIFICIOS Y ESTRUCTURAS DE TRANSPORTE
95 12 17 00 : EDIFICIOS Y ESTRUCTURAS PÚBLICOS
95 12 18 00 : EDIFICIOS Y ESTRUCTURAS UTILITARIOS
95 12 19 00 : EDIFICIOS Y ESTRUCTURAS EDUCACIONALES Y DE ADMINISTRACIÓN
95 12 20 00 : EDIFICIOS Y ESTRUCTURAS HOSPITALARIAS
95 12 21 00 : EDIFICIOS Y ESTRUCTURAS DE ACOMODACIONES
95 12 23 00 : EDIFICIOS Y ESTRUCTURAS DE SALUD Y DEPORTIVAS
95 12 24 00 : EDIFICIOS Y ESTRUCTURAS INDUSTRIALES
95 12 25 00 : EDIFICIOS Y ESTRUCTURAS AGRÍCOLAS Y DE CULTIVOS Y PESCA
95 12 26 00 : EDIFICIOS Y ESTRUCTURAS RELIGIOSAS
95 13 15 00 : TARIMAS Y GRADERÍAS
95 13 16 00 : EDIFICIOS Y ESTRUCTURAS COMERCIALES E INDUSTRIALES PORTÁTILES
95 13 17 00 : TIENDAS CARPAS Y ESTRUCTURAS DE MEMBRANA
95 14 15 00 : EDIFICIOS Y ESTRUCTURAS PREFABRICADOS PARA FINCAS
95 14 16 00 : EDIFICIOS Y ESTRUCTURAS PREFABRICADOS RESIDENCIALES
95 14 17 00 : EDIFICIOS Y ESTRUCTURAS PREFABRICADOS COMERCIALES E INDUSTRIALES
95 14 18 00 : EDIFICIOS Y ESTRUCTURAS PREFABRICADOS DE EMERGENCIA Y ALIVIO
95 14 19 00 : EDIFICIOS Y ESTRUCTURAS PREFABRICADOS MÉDICOS
32 13 10 00 : ACCESORIOS, MATERIAS PRIMAS Y PIEZAS DE COMPONENTES ELECTRÓNICOS
24 14 16 00 : SUMINISTROS DE ACOLCHADOS
25 20 20 00 : SISTEMAS DE ENERGÍA DE AVIÓN
27 11 20 00 : HERRAMIENTAS MANUALES DE JARDINERÍA, AGRICULTURA Y FORESTACIÓN
32 10 16 00 : CIRCUITOS INTEGRADOS
32 12 16 00 : RESISTORES
32 15 19 00 : DISPOSITIVOS DE AUTOMATIZACIÓN DE CONTROL DE LA CONECTIVIDAD

***** CONTINUA *****



Cámara de Comercio
del Huila

**CAMARA DE COMERCIO DEL HUILA
INGENIERIA ELECTRONICA DEL HUILA S.A.S**

Fecha expedición: 2022/03/17 - 16:06:21 **** Recibo No. S001106995 **** Num. Operación. 99-USUPUBXX-20220317-0231

*** EXPEDIDO A TRAVES DEL SISTEMA VIRTUAL S.I.I. ***

39 12 17 00 : FERRETERÍA ELÉCTRICA Y SUMINISTROS
41 10 63 00 : PRODUCTOS DE REACCIÓN EN CADENA DE LA POLIMERASA (PCR) Y REACCIÓN EN ...
42 20 18 00 : PRODUCTOS RADIOGRÁFICOS DE DIAGNÓSTICO MÉDICO
43 22 26 00 : EQUIPO DE SERVICIO DE RED
43 22 27 00 : EQUIPO TELEGRÁFICO
43 22 32 00 : PLATAFORMAS DE MENSAJERÍA POR MÓVIL
43 23 28 00 : SOFTWARE DE ADMINISTRACIÓN DE REDES
43 23 35 00 : SOFTWARE DE INTERCAMBIO DE INFORMACIÓN
50 16 15 00 : CHOCOLATES, AZÚCARES, EDULCORANTES PRODUCTOS
60 10 17 00 : MATERIALES DE RECURSOS DEL PROFESOR
60 10 49 00 : MATERIALES DE FÍSICA DE ELECTRICIDAD
46 17 16 00 : EQUIPO DE VIGILANCIA Y DETECCIÓN
45 12 15 00 : CÁMARAS
26 12 16 00 : CABLES ELÉCTRICOS Y ACCESORIOS
92 12 17 00 : SERVICIOS DE SISTEMAS DE SEGURIDAD
45 12 16 00 : ACCESORIOS PARA CÁMARAS
32 15 18 00 : DISPOSITIVOS DE CONTROL DE SEGURIDAD
83 11 23 00 : SERVICIOS DE TELECOMUNICACIONES POR FIBRA
43 22 33 00 : DISPOSITIVOS Y EQUIPOS PARA INSTALACIÓN DE CONECTIVIDAD DE REDES Y DAT...
39 11 21 00 : ILUMINACIÓN ÓPTICA
41 11 37 00 : INSTRUMENTOS DE MEDICIÓN Y COMPROBACIÓN DE COMUNICACIÓN ELECTRÓNICA
46 17 15 00 : CERRADURAS, ELEMENTOS DE SEGURIDAD Y ACCESORIOS
43 21 17 00 : DISPOSITIVOS INFORMÁTICOS DE ENTRADA DE DATOS
43 20 18 00 : DISPOSITIVOS DE ALMACENAMIENTO
43 23 37 00 : SOFTWARE DE ADMINISTRACIÓN DE SISTEMAS
43 22 17 00 : EQUIPO FIJO DE RED Y COMPONENTES
72 10 29 00 : SERVICIOS DE MANTENIMIENTO Y REPARACIÓN DE INSTALACIONES
72 15 36 00 : SERVICIOS DE TERMINADO INTERIOR, DOTACIÓN Y REMODELACIÓN
70 17 18 00 : SERVICIOS DE DRENAJE
40 17 15 00 : TUBOS Y TUBERÍAS COMERCIALES

EXPERIENCIA No.5 :

NÚMERO CONSECUTIVO DEL CONTRATO:005

CONTRATO CELEBRADO POR :1 - EL PROPONENTE

NOMBRE DEL CONTRATISTA :INGENIERIA ELECTRONICA DEL HUILA SAS

NOMBRE DEL CONTRATANTE :SOLUCIONES EN INFORMATICA Y TECNOLOGIA SAS

VALOR CONTRATADO EN SMMLV :633,11

SG FM CL PR - DESCRIPCIÓN

14 11 15 00 : PAPEL DE IMPRENTA Y PAPEL DE ESCRIBIR
22 10 15 00 : MAQUINARIA PARA TRABAJO DE DESMONTE
22 10 16 00 : EQUIPO DE PAVIMENTACIÓN
22 10 17 00 : COMPONENTES DE EQUIPO PESADO
22 10 19 00 : MAQUINARIA Y ACCESORIOS DE CONSTRUCCIÓN DE EDIFICIOS
22 10 20 00 : EQUIPO Y MAQUINARIA DE DEMOLICIÓN DE EDIFICIOS
25 10 16 00 : VEHÍCULOS DE TRANSPORTE DE PRODUCTOS Y MATERIALES
27 11 15 00 : HERRAMIENTAS DE CORTE Y ENGARZADO Y PUNZONES
27 11 18 00 : HERRAMIENTAS DE MEDIDA Y BOCETAJE
27 11 22 00 : HERRAMIENTAS DE ALBAÑILERÍA Y CONCRETO
27 11 25 00 : HERRAMIENTAS PARA APALANCAR Y CURVAR
27 11 27 00 : HERRAMIENTAS MECÁNICAS
27 11 28 00 : CONEXIONES DE HERRAMIENTAS Y ACCESORIOS

***** CONTINUA *****



27 12 18 00 : HERRAMIENTAS HIDRÁULICAS
27 13 15 00 : HERRAMIENTAS NEUMÁTICAS
30 10 15 00 : ÁNGULOS
30 10 17 00 : VIGAS
30 10 18 00 : CONDUCTOS
30 10 20 00 : HOJA
30 10 22 00 : PLANCHA
30 10 23 00 : PERFILES
30 10 24 00 : VARILLAS
30 10 28 00 : PILOTAJE
30 10 29 00 : PILARES
30 10 31 00 : RIELES
30 10 32 00 : ENREJADO
30 10 36 00 : PRODUCTOS ESTRUCTURALES
30 10 37 00 : TRENZA
30 10 38 00 : FIBRAS Y FILAMENTOS MECÁNICOS
30 10 39 00 : EJES
30 11 15 00 : CONCRETO Y MORTEROS
30 11 16 00 : CEMENTO Y CAL
30 11 18 00 : AGREGADOS
30 11 19 00 : ELEMENTOS PARA REFORZAR CONCRETO
30 12 15 00 : DERIVADOS BITUMINOSOS
30 12 16 00 : ASFALTOS
30 12 17 00 : MATERIALES DE CONSTRUCCIÓN DE CAMINOS Y CARRILERAS
30 12 18 00 : MATERIALES DE ARQUITECTURA PAISAJÍSTICA
30 12 19 00 : MATERIALES PARA ESTABILIZACIÓN Y REFUERZO DE SUELOS
30 13 15 00 : BLOQUES
30 13 16 00 : LADRILLOS
30 13 17 00 : AZULEJOS Y BALDOSAS
30 14 15 00 : AISLAMIENTO TÉRMICO
30 14 16 00 : AISLAMIENTO ESPECIAL
30 15 15 00 : MATERIAL PARA TEJADOS Y TECHOS
30 15 16 00 : ACCESORIOS PARA TEJADOS
30 15 17 00 : CANALONES DE TEJADO Y ACCESORIOS
30 15 18 00 : MATERIALES PARA REVESTIMIENTO DE PAREDES Y EXTERIOR
30 15 19 00 : MATERIALES Y PRODUCTOS PARA ACABADOS
30 15 20 00 : CERCADO
30 15 21 00 : SUPERFICIE
30 16 15 00 : MATERIALES PARA ACABADOS DE PAREDES
30 16 16 00 : MATERIALES PARA TECHOS
30 16 17 00 : SUELOS
30 16 18 00 : EBANISTERÍA
30 16 19 00 : MOLDEADO Y CARPINTERÍA MECÁNICA
30 16 20 00 : MOLDURAS Y CARPINTERÍA
30 16 21 00 : LAMINADOS INTERIORES
30 16 22 00 : MOSTRADORES
30 16 23 00 : ACCESORIOS PARA GABINETES
30 16 24 00 : MUROS DIVISORIOS
30 17 15 00 : PUERTAS
30 17 16 00 : VENTANAS
30 17 18 00 : CLARABOYAS
30 17 19 00 : MARCOS DE VENTANAS

***** CONTINUA *****



*** EXPEDIDO A TRAVES DEL SISTEMA VIRTUAL S.I.I. ***

30 17 20 00 : PUERTAS
30 17 21 00 : PUERTAS PARA GARAJE Y OPERADORES
30 18 15 00 : PORCELANA SANITARIA
30 18 16 00 : INSTALACIONES RESIDENCIALES NO SANITARIAS
30 18 17 00 : GRIFOS
30 19 15 00 : ESCALERAS Y ANDAMIOS
30 19 16 00 : ESCALERAS Y ACCESORIOS DE ANDAMIAJE
30 19 17 00 : COBERTIZOS Y REMOLQUES DE CONSTRUCCIÓN
30 19 18 00 : EQUIPOS Y MATERIALES PARA CONSTRUCCIONES TEMPORALES Y APOYO AL MANTENIM...
30 24 15 00 : COMPONENTES DE CONSOLIDACIÓN DE ESTRUCTURAS PORTÁTILES
30 24 16 00 : COMPONENTES ESTRUCTURALES DE TRIBUNAS, GRADAS Y ESCALERA
30 24 17 00 : COMPONENTES SOPORTE Y COBERTURA DE TIENDAS, CARPAS Y ESTRUCTURAS DE MEM...
30 25 15 00 : ESTRUCTURAS DE SOPORTE DE TECHOS BAJO TIERRA
30 26 15 00 : BARRAS DE LATÓN
30 26 22 00 : BARRAS DE COBRE
30 26 23 00 : LÁMINAS DE COBRE
30 26 24 00 : LINGOTES, BANDAS, PALANQUILLAS Y ALAMBRES DE COBRE
30 26 28 00 : BARRAS Y LÁMINAS DE ZINC
30 26 45 00 : BARRAS DE ACERO INOXIDABLE
39 10 16 00 : LÁMPARAS Y BOMBILLAS
39 10 18 00 : COMPONENTES Y ACCESORIOS DE LÁMPARA
39 10 19 00 : BALASTOS DE LÁMPARAS Y TRANSFORMADORES DE LÁMPARAS
41 10 15 00 : EQUIPO Y SUMINISTROS PARA LA MEZCLA, LA DISPERSIÓN Y LA HOMOGENEIZACI?...
41 10 17 00 : EQUIPO DE PERFORACIÓN, AMOLADURA, CORTE, TRITURACIÓN Y Prensado para ...
41 10 18 00 : EQUIPO DE FÍSICA DE ELECTRONES Y DE ESTADO SÓLIDO PARA LABORATORIO
41 10 19 00 : EQUIPO IÓNICO DE LABORATORIO
41 11 39 00 : EQUIPO PARA MEDICIÓN DE SUELOS
42 17 20 00 : KITS PARA LOS SERVICIOS MÉDICOS DE URGENCIAS Y CAMPO
43 23 15 00 : SOFTWARE FUNCIONAL ESPECÍFICO DE LA EMPRESA
44 10 31 00 : SUMINISTROS PARA IMPRESORA, FAX Y FOTOCOPIADORA
44 12 15 00 : SUMINISTROS DE CORREO
44 12 16 00 : SUMINISTROS DE ESCRITORIO
44 12 17 00 : INSTRUMENTOS DE ESCRITURA
44 12 18 00 : MEDIOS DE CORRECCIÓN
44 12 19 00 : REPUESTOS DE TINTA Y MINAS DE LÁPICES
55 10 15 00 : PUBLICACIONES IMPRESAS
55 12 17 00 : SEÑALIZACIÓN
56 10 17 00 : MUEBLES DE OFICINA
70 15 19 00 : RECURSOS FORESTALES
70 16 15 00 : FAUNA
70 16 17 00 : ECOSISTEMAS
70 17 15 00 : DESARROLLO
70 17 16 00 : VIGILANCIA
70 17 17 00 : RIEGO
71 10 15 00 : PROSPECCIÓN MINERA
71 10 16 00 : SERVICIOS MINEROS DE PERFORACIÓN Y VOLADURA
71 13 10 00 : SERVICIOS DE FRACTURAR DEL POZO
71 15 13 00 : SERVICIOS DE INTERPRETACIÓN DEL CAMPO PETROLÍFERO
71 16 10 00 : SERVICIOS DE MODELAR DEL CAMPO PETROLÍFERO
71 16 11 00 : GERENCIA DE LA INGENIERÍA DE PRODUCCIÓN DEL CAMPO PETROLÍFERO
71 16 12 00 : GERENCIA DE LAS OPERACIONES DE PRODUCCIÓN DEL CAMPO PETROLÍFERO
71 16 13 00 : SERVICIOS DE MANEJO DE PROYECTOS DEL CAMPO

***** CONTINUA *****



Cámara de Comercio
del Huila

**CAMARA DE COMERCIO DEL HUILA
INGENIERIA ELECTRONICA DEL HUILA S.A.S**

Fecha expedición: 2022/03/17 - 16:06:22 **** Recibo No. S001106995 **** Num. Operación. 99-USUPUBXX-20220317-0231

*** EXPEDIDO A TRAVES DEL SISTEMA VIRTUAL S.I.I. ***

71 16 14 00 : SERVICIOS DE MANEJO DE PROYECTOS DEL CAMPO PETROLERO
72 10 15 00 : SERVICIOS DE APOYO PARA LA CONSTRUCCIÓN
72 10 33 00 : SERVICIOS DE MANTENIMIENTO Y REPARACIÓN DE INFRAESTRUCTURA
72 11 10 00 : SERVICIOS DE CONSTRUCCIÓN DE UNIDADES UNIFAMILIARES
72 11 11 00 : SERVICIOS DE CONSTRUCCIÓN DE UNIDADES MULTIFAMILIARES
72 12 10 00 : SERVICIOS DE CONSTRUCCIÓN DE EDIFICIOS INDUSTRIALES Y BODEGAS NUEVAS
72 12 11 00 : SERVICIOS DE CONSTRUCCIÓN DE EDIFICIOS COMERCIALES Y DE OFICINA
72 12 12 00 : SERVICIOS DE CONSTRUCCIÓN DE EDIFICIOS AGRÍCOLAS
72 12 13 00 : SERVICIOS DE CONSTRUCCIÓN DE TALLERES AUTOMOTRICES Y ESTACIONES DE SER...
72 12 14 00 : SERVICIOS DE CONSTRUCCIÓN DE EDIFICIOS PÚBLICOS ESPECIALIZADOS
72 12 15 00 : SERVICIOS DE CONSTRUCCIÓN DE PLANTAS INDUSTRIALES
72 14 10 00 : SERVICIOS DE CONSTRUCCIÓN DE AUTOPISTAS Y CARRETERAS
72 14 11 00 : SERVICIOS DE CONSTRUCCIÓN Y REVESTIMIENTO Y PAVIMENTACIÓN DE INFRAEST...
72 14 12 00 : SERVICIOS DE CONSTRUCCIÓN MARINA
72 14 13 00 : SERVICIO DE CONSTRUCCIÓN DE FACILIDADES ATLÉTICAS Y RECREATIVAS
72 14 14 00 : SERVICIOS DE CONSTRUCCIÓN Y REPARACIÓN DE FACILIDADES DE DETENCIÓN
72 14 15 00 : SERVICIOS DE PREPARACIÓN DE TIERRAS
72 14 16 00 : SERVICIOS DE CONSTRUCCIÓN DE SISTEMAS DE TRÁNSITO MASIVO
72 14 17 00 : SERVICIOS DE ALQUILER O ARRENDAMIENTO DE EQUIPO Y MAQUINARIA DE CONSTRU...
72 15 12 00 : SERVICIOS DE CONSTRUCCIÓN Y MANTENIMIENTO DE HVAC CALEFACCIÓN Y ENFRI...
72 15 14 00 : SERVICIOS DE CONSTRUCCIÓN DE RECUBRIMIENTOS DE MUROS
72 15 15 00 : SERVICIOS DE SISTEMAS ELÉCTRICOS
72 15 16 00 : SERVICIOS DE SISTEMAS ESPECIALIZADOS DE COMUNICACIÓN
72 15 17 00 : SERVICIOS DE INSTALACIÓN DE SISTEMAS DE SEGURIDAD FÍSICA E INDUSTRIAL
72 15 19 00 : SERVICIOS DE ALBAÑILERÍA Y MAMPOSTERÍA
72 15 20 00 : SERVICIOS DE PAÑETADO Y DRYWALL
72 15 21 00 : SERVICIOS ACÚSTICOS Y DE AISLAMIENTO
72 15 22 00 : SERVICIOS DE BALDOSAS TERRAZO Y MÁRMOL Y MOSAICOS
72 15 23 00 : SERVICIOS DE CARPINTERÍA
72 15 24 00 : SERVICIOS DE MONTAJE E INSTALACIÓN DE VENTANAS Y PUERTAS
72 15 25 00 : SERVICIOS DE INSTALACIÓN DE PISOS
72 15 26 00 : SERVICIOS DE TECHADO Y PAREDES EXTERNAS Y LÁMINAS DE METAL
72 15 27 00 : SERVICIOS DE INSTALACIÓN Y REPARACIÓN DE CONCRETO
72 15 28 00 : SERVICIOS DE PERFORACIÓN DE POZOS DE AGUA
72 15 29 00 : SERVICIOS DE MONTAJE DE ACERO ESTRUCTURAL
72 15 30 00 : SERVICIOS DE VIDRIOS Y VENTANERÍA
72 15 31 00 : SERVICIOS DE CONSTRUCCIÓN DE FACILIDADES ATLÉTICAS Y RECREATIVAS
72 15 32 00 : SERVICIOS DE RECUBRIMIENTO, IMPERMEABILIZACIÓN PROTECCIÓN CONTRA CLIM...
72 15 33 00 : SERVICIOS DE MANTENIMIENTO E INSTALACIÓN DE EQUIPO DE ESTACIÓN DE SER...
72 15 34 00 : SERVICIOS DE APAREJAMIENTO Y ANDAMIAJE
72 15 35 00 : SERVICIOS DE LIMPIEZA ESTRUCTURAL EXTERNA
72 15 37 00 : SERVICIOS DE INSTALACIÓN, MANTENIMIENTO Y REPARACIÓN DE EQUIPOS Y CON...
72 15 39 00 : SERVICIO DE PREPARACIÓN DE OBRAS DE CONSTRUCCIÓN
72 15 40 00 : SERVICIOS DE EDIFICIOS ESPECIALIZADOS Y COMERCIOS
72 15 41 00 : SERVICIOS DE MANTENIMIENTO Y REPARACIÓN DE EQUIPO DE SISTEMAS DE DISTR...
72 15 42 00 : SERVICIOS DE MANTENIMIENTO Y REPARACIÓN DE INSTALACIÓN DE INSTRUMENTA...
72 15 43 00 : SERVICIOS DE MANTENIMIENTO Y REPARACIÓN DE EQUIPO MOTIVO Y GENERACIÓN...
72 15 44 00 : SERVICIOS DE MANTENIMIENTO Y FABRICACIÓN DE ACCESORIOS PARA TUBERÍAS
72 15 45 00 : SERVICIOS DE MANTENIMIENTO E INSTALACIÓN DE EQUIPO PESADO
76 10 15 00 : DESINFECCIÓN
76 10 16 00 : DESCONTAMINACIÓN DE MATERIALES PELIGROSOS
76 11 15 00 : SERVICIOS DE LIMPIEZA Y MANTENIMIENTO DE EDIFICIOS GENERALES Y DE OFICINAS

***** CONTINUA *****



Cámara de Comercio
del Huila

**CAMARA DE COMERCIO DEL HUILA
INGENIERIA ELECTRONICA DEL HUILA S.A.S**

Fecha expedición: 2022/03/17 - 16:06:22 **** Recibo No. S001106995 **** Num. Operación. 99-USUPUBXX-20220317-0231

*** EXPEDIDO A TRAVES DEL SISTEMA VIRTUAL S.I.I. ***

76 11 16 00 : SERVICIOS DE LIMPIEZA DE COMPONENTES DE EDIFICIOS
76 11 18 00 : LIMPIEZA DE VEHÍCULOS DE TRANSPORTE
76 12 15 00 : RECOLECCIÓN Y DISPOSICIÓN DE BASURAS
76 12 16 00 : DISPOSICIÓN DE DESECHOS NO PELIGROSOS
76 12 17 00 : TRATAMIENTO DE DESECHOS LÍQUIDOS
76 12 19 00 : DISPOSICIÓN DE DESECHOS PELIGROSOS
76 12 20 00 : SERVICIOS DE BASURERO
76 12 21 00 : SERVICIOS DE MEZCLA DE DESECHOS A COMBUSTIBLE
76 12 23 00 : SERVICIOS DE RECICLABLES
76 12 24 00 : HONORARIOS DE DISPOSICIÓN Y TRATAMIENTO DE BASURAS
77 10 15 00 : EVALUACIÓN DE IMPACTO AMBIENTAL
77 10 16 00 : PLANEACIÓN AMBIENTAL
77 10 17 00 : SERVICIOS DE ASESORÍA AMBIENTAL
77 10 18 00 : AUDITORÍA AMBIENTAL
77 10 19 00 : SERVICIOS DE INVESTIGACIÓN DE CONTAMINACIÓN
77 10 20 00 : SERVICIOS DE REPORTE AMBIENTAL
77 11 15 00 : SERVICIOS DE SEGURIDAD AMBIENTAL
77 11 16 00 : REHABILITACIÓN AMBIENTAL
77 12 15 00 : CONTAMINACIÓN DEL AIRE
77 12 16 00 : CONTAMINACIÓN DEL SUELO
77 12 17 00 : CONTAMINACIÓN DEL AGUA
77 13 16 00 : CONTAMINACIÓN AUDITIVA
78 10 18 00 : TRANSPORTE DE CARGA POR CARRETERA
78 10 22 00 : SERVICIOS POSTALES DE PAQUETEO Y COURRIER
78 11 18 00 : TRANSPORTE DE PASAJEROS POR CARRETERA
78 14 15 00 : SERVICIOS DE ORGANIZACIÓN DE TRANSPORTES
78 18 15 00 : SERVICIOS DE MANTENIMIENTO Y REPARACIÓN DE VEHÍCULOS
80 10 15 00 : SERVICIOS DE CONSULTORÍA DE NEGOCIOS Y ADMINISTRACIÓN CORPORATIVA
80 10 16 00 : GERENCIA DE PROYECTOS
80 11 16 00 : SERVICIOS DE PERSONAL TEMPORAL
80 12 16 00 : SERVICIOS DE DERECHO COMERCIAL
80 13 15 00 : ALQUILER Y ARRENDAMIENTO DE PROPIEDADES O EDIFICACIONES
80 13 16 00 : VENTAS DE PROPIEDADES Y EDIFICIOS
80 14 15 00 : INVESTIGACIÓN DE MERCADOS
80 14 16 00 : ACTIVIDADES DE VENTAS Y PROMOCIÓN DE NEGOCIOS
80 16 15 00 : SERVICIOS DE APOYO GERENCIAL
81 10 15 00 : INGENIERÍA CIVIL Y ARQUITECTURA
81 10 16 00 : INGENIERÍA MECÁNICA
81 10 17 00 : INGENIERÍA ELÉCTRICA Y ELECTRÓNICA
81 10 22 00 : INGENIERÍA DE TRANSPORTE
81 11 15 00 : INGENIERÍA DE SOFTWARE O HARDWARE
81 11 17 00 : SISTEMAS DE MANEJO DE INFORMACIÓN MIS
81 11 20 00 : SERVICIOS DE DATOS
81 11 21 00 : SERVICIOS DE INTERNET
81 11 22 00 : MANTENIMIENTO Y SOPORTE DE SOFTWARE
81 14 15 00 : CONTROL DE CALIDAD
81 14 18 00 : ADMINISTRACIÓN DE INSTALACIONES
81 16 17 00 : SERVICIOS DE TELECOMUNICACIONES
82 11 17 00 : ESCRITURA CREATIVA
82 11 19 00 : SERVICIOS DE NOTICIAS Y PUBLICIDAD
82 12 15 00 : IMPRESIÓN
82 14 15 00 : SERVICIOS DE DISEÑO ARTÍSTICO

***** CONTINUA *****



*** EXPEDIDO A TRAVES DEL SISTEMA VIRTUAL S.I.I. ***

83 10 15 00 : SERVICIOS DE ACUEDUCTO Y ALCANTARILLADO
83 11 15 00 : COMUNICACIONES TELEFÓNICAS LOCALES Y DE LARGA DISTANCIA
84 13 15 00 : SERVICIOS DE SEGUROS PARA ESTRUCTURAS Y PROPIEDADES Y POSESIONES
85 12 22 00 : SERVICIOS DE EVALUACIÓN Y VALORACIÓN DE SALUD INDIVIDUAL
86 10 18 00 : ENTRENAMIENTO EN SERVICIO Y DESARROLLO DE MANO DE OBRA
90 10 17 00 : SERVICIOS DE CAFETERÍA
90 11 16 00 : FACILIDADES PARA ENCUENTROS
92 12 15 00 : SERVICIOS DE GUARDIAS
93 10 17 00 : CUERPOS Y PRÁCTICA LEGISLATIVA
93 14 17 00 : CULTURA
93 14 20 00 : DESARROLLO URBANO
95 10 15 00 : LOTES RESIDENCIALES
95 10 16 00 : LOTES COMERCIALES
95 10 17 00 : LOTES INDUSTRIALES
95 11 15 00 : VÍAS DE TRÁFICO LIMITADO
95 11 16 00 : VÍAS DE TRÁFICO ABIERTO
95 12 15 00 : EDIFICIOS Y ESTRUCTURAS COMERCIALES Y DE ENTRETENIMIENTO
95 12 16 00 : EDIFICIOS Y ESTRUCTURAS DE TRANSPORTE
95 12 17 00 : EDIFICIOS Y ESTRUCTURAS PÚBLICOS
95 12 18 00 : EDIFICIOS Y ESTRUCTURAS UTILITARIOS
95 12 19 00 : EDIFICIOS Y ESTRUCTURAS EDUCACIONALES Y DE ADMINISTRACIÓN
95 12 20 00 : EDIFICIOS Y ESTRUCTURAS HOSPITALARIAS
95 12 21 00 : EDIFICIOS Y ESTRUCTURAS DE ACOMODACIONES
95 12 23 00 : EDIFICIOS Y ESTRUCTURAS DE SALUD Y DEPORTIVAS
95 12 24 00 : EDIFICIOS Y ESTRUCTURAS INDUSTRIALES
95 12 25 00 : EDIFICIOS Y ESTRUCTURAS AGRÍCOLAS Y DE CULTIVOS Y PESCA
95 12 26 00 : EDIFICIOS Y ESTRUCTURAS RELIGIOSAS
95 13 15 00 : TARIMAS Y GRADERÍAS
95 13 16 00 : EDIFICIOS Y ESTRUCTURAS COMERCIALES E INDUSTRIALES PORTÁTILES
95 13 17 00 : TIENDAS CARPAS Y ESTRUCTURAS DE MEMBRANA
95 14 15 00 : EDIFICIOS Y ESTRUCTURAS PREFABRICADOS PARA FINCAS
95 14 16 00 : EDIFICIOS Y ESTRUCTURAS PREFABRICADOS RESIDENCIALES
95 14 17 00 : EDIFICIOS Y ESTRUCTURAS PREFABRICADOS COMERCIALES E INDUSTRIALES
95 14 18 00 : EDIFICIOS Y ESTRUCTURAS PREFABRICADOS DE EMERGENCIA Y ALIVIO
95 14 19 00 : EDIFICIOS Y ESTRUCTURAS PREFABRICADOS MÉDICOS
32 13 10 00 : ACCESORIOS, MATERIAS PRIMAS Y PIEZAS DE COMPONENTES ELECTRÓNICOS
24 14 16 00 : SUMINISTROS DE ACOLCHADOS
25 20 20 00 : SISTEMAS DE ENERGÍA DE AVIÓN
27 11 20 00 : HERRAMIENTAS MANUALES DE JARDINERÍA, AGRICULTURA Y FORESTACIÓN
32 10 16 00 : CIRCUITOS INTEGRADOS
32 12 16 00 : RESISTORES
32 15 19 00 : DISPOSITIVOS DE AUTOMATIZACIÓN DE CONTROL DE LA CONECTIVIDAD
39 12 17 00 : FERRETERÍA ELÉCTRICA Y SUMINISTROS
41 10 63 00 : PRODUCTOS DE REACCIÓN EN CADENA DE LA POLIMERASA (PCR) Y REACCIÓN EN ...
42 20 18 00 : PRODUCTOS RADIOGRÁFICOS DE DIAGNÓSTICO MÉDICO
43 22 26 00 : EQUIPO DE SERVICIO DE RED
43 22 27 00 : EQUIPO TELEGRÁFICO
43 22 32 00 : PLATAFORMAS DE MENSAJERÍA POR MÓVIL
43 23 28 00 : SOFTWARE DE ADMINISTRACIÓN DE REDES
43 23 35 00 : SOFTWARE DE INTERCAMBIO DE INFORMACIÓN
50 16 15 00 : CHOCOLATES, AZÚCARES, EDULCORANTES PRODUCTOS
60 10 17 00 : MATERIALES DE RECURSOS DEL PROFESOR

***** CONTINUA *****



Cámara de Comercio
del Huila

**CAMARA DE COMERCIO DEL HUILA
INGENIERIA ELECTRONICA DEL HUILA S.A.S**

Fecha expedición: 2022/03/17 - 16:06:22 **** Recibo No. S001106995 **** Num. Operación. 99-USUPUBXX-20220317-0231

*** EXPEDIDO A TRAVES DEL SISTEMA VIRTUAL S.I.I. ***

60 10 49 00 : MATERIALES DE FÍSICA DE ELECTRICIDAD
46 17 16 00 : EQUIPO DE VIGILANCIA Y DETECCIÓN
45 12 15 00 : CÁMARAS
26 12 16 00 : CABLES ELÉCTRICOS Y ACCESORIOS
92 12 17 00 : SERVICIOS DE SISTEMAS DE SEGURIDAD
45 12 16 00 : ACCESORIOS PARA CÁMARAS
32 15 18 00 : DISPOSITIVOS DE CONTROL DE SEGURIDAD
83 11 23 00 : SERVICIOS DE TELECOMUNICACIONES POR FIBRA
43 22 33 00 : DISPOSITIVOS Y EQUIPOS PARA INSTALACIÓN DE CONECTIVIDAD DE REDES Y DAT...
39 11 21 00 : ILUMINACIÓN ÓPTICA
41 11 37 00 : INSTRUMENTOS DE MEDICIÓN Y COMPROBACIÓN DE COMUNICACIÓN ELECTRÓNICA
46 17 15 00 : CERRADURAS, ELEMENTOS DE SEGURIDAD Y ACCESORIOS
43 21 17 00 : DISPOSITIVOS INFORMÁTICOS DE ENTRADA DE DATOS
43 20 18 00 : DISPOSITIVOS DE ALMACENAMIENTO
43 23 37 00 : SOFTWARE DE ADMINISTRACIÓN DE SISTEMAS
43 22 17 00 : EQUIPO FIJO DE RED Y COMPONENTES
72 10 29 00 : SERVICIOS DE MANTENIMIENTO Y REPARACIÓN DE INSTALACIONES
72 15 36 00 : SERVICIOS DE TERMINADO INTERIOR, DOTACIÓN Y REMODELACIÓN
70 17 18 00 : SERVICIOS DE DRENAJE
40 17 15 00 : TUBOS Y TUBERÍAS COMERCIALES
26 12 15 00 : ALAMBRE ELÉCTRICO
39 12 14 00 : LENGUETAS DE CONEXIÓN, CONECTADORES Y TERMINALES
81 11 18 00 : SERVICIOS DE SISTEMAS Y ADMINISTRACIÓN DE COMPONENTES DE SISTEMAS
82 10 16 00 : PUBLICIDAD DIFUNDIDA
82 10 19 00 : COLOCACIÓN Y CUMPLIMIENTO DE MEDIOS
83 12 17 00 : SERVICIOS DE COMUNICACIÓN MASIVA
83 11 25 00 : CAPACIDADES DE EJE TRONCAL
40 17 16 00 : TUBOS Y TUBERÍAS INDUSTRIALES
40 17 41 00 : BRIDA ENCAJADA POR SOLDADURA PARA TUBOS
40 17 43 00 : ESPACIADORES PARA TUBOS
41 10 35 00 : RECINTOS CERRADOS DE LABORATORIO Y ACCESORIOS
81 10 24 00 : INGENIERÍA DE TRANSMISIÓN DE ENERGÍA ELÉCTRICA
39 12 20 00 : UNIDADES ELÉCTRICAS DE VELOCIDADES VARIABLES
39 12 22 00 : INTERRUPTORES ELÉCTRICOS Y ACCESORIOS
39 12 23 00 : RELES ELÉCTRICOS Y ACCESORIOS
39 13 17 00 : CONDUCTOS ELÉCTRICOS, ELECTRODUCTOS Y CABLES AÉREOS
26 12 17 00 : CABLEADO PREFORMADO

EXPERIENCIA No. 6 :

NÚMERO CONSECUTIVO DEL CONTRATO:006

CONTRATO CELEBRADO POR :1 - EL PROPONENTE

NOMBRE DEL CONTRATISTA :INGENIERIA ELECTRONICA DEL HUILA SAS

NOMBRE DEL CONTRATANTE :INFOTIC SA

VALOR CONTRATADO EN SMMLV :1595,44

SG FM CL PR - DESCRIPCIÓN

14 11 15 00 : PAPEL DE IMPRENTA Y PAPEL DE ESCRIBIR
22 10 15 00 : MAQUINARIA PARA TRABAJO DE DESMONTE
22 10 16 00 : EQUIPO DE PAVIMENTACIÓN
22 10 17 00 : COMPONENTES DE EQUIPO PESADO
22 10 19 00 : MAQUINARIA Y ACCESORIOS DE CONSTRUCCIÓN DE EDIFICIOS
22 10 20 00 : EQUIPO Y MAQUINARIA DE DEMOLICIÓN DE EDIFICIOS

***** CONTINUA *****



Cámara de Comercio
del Huila

**CAMARA DE COMERCIO DEL HUILA
INGENIERIA ELECTRONICA DEL HUILA S.A.S**

Fecha expedición: 2022/03/17 - 16:06:22 **** Recibo No. S001106995 **** Num. Operación. 99-USUPUBXX-20220317-0231

*** EXPEDIDO A TRAVES DEL SISTEMA VIRTUAL S.I.I. ***

25 10 16 00 : VEHÍCULOS DE TRANSPORTE DE PRODUCTOS Y MATERIALES
27 11 15 00 : HERRAMIENTAS DE CORTE Y ENGARZADO Y PUNZONES
27 11 18 00 : HERRAMIENTAS DE MEDIDA Y BOCETAJE
27 11 22 00 : HERRAMIENTAS DE ALBAÑILERÍA Y CONCRETO
27 11 25 00 : HERRAMIENTAS PARA APALANCAR Y CURVAR
27 11 27 00 : HERRAMIENTAS MECÁNICAS
27 11 28 00 : CONEXIONES DE HERRAMIENTAS Y ACCESORIOS
27 12 18 00 : HERRAMIENTAS HIDRÁULICAS
27 13 15 00 : HERRAMIENTAS NEUMÁTICAS
30 10 15 00 : ÁNGULOS
30 10 17 00 : VIGAS
30 10 18 00 : CONDUCTOS
30 10 20 00 : HOJA
30 10 22 00 : PLANCHA
30 10 23 00 : PERFILES
30 10 24 00 : VARILLAS
30 10 28 00 : PILOTAJE
30 10 29 00 : PILARES
30 10 31 00 : RIELES
30 10 32 00 : ENREJADO
30 10 36 00 : PRODUCTOS ESTRUCTURALES
30 10 37 00 : TRENZA
30 10 38 00 : FIBRAS Y FILAMENTOS MECÁNICOS
30 10 39 00 : EJES
30 11 15 00 : CONCRETO Y MORTEROS
30 11 16 00 : CEMENTO Y CAL
30 11 18 00 : AGREGADOS
30 11 19 00 : ELEMENTOS PARA REFORZAR CONCRETO
30 12 15 00 : DERIVADOS BITUMINOSOS
30 12 16 00 : ASFALTOS
30 12 17 00 : MATERIALES DE CONSTRUCCIÓN DE CAMINOS Y CARRILERAS
30 12 18 00 : MATERIALES DE ARQUITECTURA PAISAJÍSTICA
30 12 19 00 : MATERIALES PARA ESTABILIZACIÓN Y REFUERZO DE SUELOS
30 13 15 00 : BLOQUES
30 13 16 00 : LADRILLOS
30 13 17 00 : AZULEJOS Y BALDOSAS
30 14 15 00 : AISLAMIENTO TÉRMICO
30 14 16 00 : AISLAMIENTO ESPECIAL
30 15 15 00 : MATERIAL PARA TEJADOS Y TECHOS
30 15 16 00 : ACCESORIOS PARA TEJADOS
30 15 17 00 : CANALONES DE TEJADO Y ACCESORIOS
30 15 18 00 : MATERIALES PARA REVESTIMIENTO DE PAREDES Y EXTERIOR
30 15 19 00 : MATERIALES Y PRODUCTOS PARA ACABADOS
30 15 20 00 : CERCADO
30 15 21 00 : SUPERFICIE
30 16 15 00 : MATERIALES PARA ACABADOS DE PAREDES
30 16 16 00 : MATERIALES PARA TECHOS
30 16 17 00 : SUELOS
30 16 18 00 : EBANISTERÍA
30 16 19 00 : MOLDEADO Y CARPINTERÍA MECÁNICA
30 16 20 00 : MOLDURAS Y CARPINTERÍA
30 16 21 00 : LAMINADOS INTERIORES

***** CONTINUA *****



Cámara de Comercio
del Huila

**CAMARA DE COMERCIO DEL HUILA
INGENIERIA ELECTRONICA DEL HUILA S.A.S**

Fecha expedición: 2022/03/17 - 16:06:22 **** Recibo No. S001106995 **** Num. Operación. 99-USUPUBXX-20220317-0231

*** EXPEDIDO A TRAVES DEL SISTEMA VIRTUAL S.I.I. ***

30 16 22 00 : MOSTRADORES
30 16 23 00 : ACCESORIOS PARA GABINETES
30 16 24 00 : MUROS DIVISORIOS
30 17 15 00 : PUERTAS
30 17 16 00 : VENTANAS
30 17 18 00 : CLARABOYAS
30 17 19 00 : MARCOS DE VENTANAS
30 17 20 00 : PUERTAS
30 17 21 00 : PUERTAS PARA GARAJE Y OPERADORES
30 18 15 00 : PORCELANA SANITARIA
30 18 16 00 : INSTALACIONES RESIDENCIALES NO SANITARIAS
30 18 17 00 : GRIFOS
30 19 15 00 : ESCALERAS Y ANDAMIOS
30 19 16 00 : ESCALERAS Y ACCESORIOS DE ANDAMIAJE
30 19 17 00 : COBERTIZOS Y REMOLQUES DE CONSTRUCCIÓN
30 19 18 00 : EQUIPOS Y MATERIALES PARA CONSTRUCCIONES TEMPORALES Y APOYO AL MANTENIM...
30 24 15 00 : COMPONENTES DE CONSOLIDACIÓN DE ESTRUCTURAS PORTÁTILES
30 24 16 00 : COMPONENTES ESTRUCTURALES DE TRIBUNAS, GRADAS Y ESCALERA
30 24 17 00 : COMPONENTES SOPORTE Y COBERTURA DE TIENDAS, CARPAS Y ESTRUCTURAS DE MEM...
30 25 15 00 : ESTRUCTURAS DE SOPORTE DE TECHOS BAJO TIERRA
30 26 15 00 : BARRAS DE LATÓN
30 26 22 00 : BARRAS DE COBRE
30 26 23 00 : LÁMINAS DE COBRE
30 26 24 00 : LINGOTES, BANDAS, PALANQUILLAS Y ALAMBRES DE COBRE
30 26 28 00 : BARRAS Y LÁMINAS DE ZINC
30 26 45 00 : BARRAS DE ACERO INOXIDABLE
39 10 16 00 : LÁMPARAS Y BOMBILLAS
39 10 18 00 : COMPONENTES Y ACCESORIOS DE LÁMPARA
39 10 19 00 : BALASTOS DE LÁMPARAS Y TRANSFORMADORES DE LÁMPARAS
41 10 15 00 : EQUIPO Y SUMINISTROS PARA LA MEZCLA, LA DISPERSIÓN Y LA HOMOGENEIZACI?...
41 10 17 00 : EQUIPO DE PERFORACIÓN, AMOLADURA, CORTE, TRITURACIÓN Y PRENSADO PARA ...
41 10 18 00 : EQUIPO DE FÍSICA DE ELECTRONES Y DE ESTADO SÓLIDO PARA LABORATORIO
41 10 19 00 : EQUIPO IÓNICO DE LABORATORIO
41 11 39 00 : EQUIPO PARA MEDICIÓN DE SUELOS
42 17 20 00 : KITS PARA LOS SERVICIOS MÉDICOS DE URGENCIAS Y CAMPO
43 23 15 00 : SOFTWARE FUNCIONAL ESPECÍFICO DE LA EMPRESA
44 10 31 00 : SUMINISTROS PARA IMPRESORA, FAX Y FOTOCOPIADORA
44 12 15 00 : SUMINISTROS DE CORREO
44 12 16 00 : SUMINISTROS DE ESCRITORIO
44 12 17 00 : INSTRUMENTOS DE ESCRITURA
44 12 18 00 : MEDIOS DE CORRECCIÓN
44 12 19 00 : REPUESTOS DE TINTA Y MINAS DE LÁPICES
55 10 15 00 : PUBLICACIONES IMPRESAS
55 12 17 00 : SEÑALIZACIÓN
56 10 17 00 : MUEBLES DE OFICINA
70 15 19 00 : RECURSOS FORESTALES
70 16 15 00 : FAUNA
70 16 17 00 : ECOSISTEMAS
70 17 15 00 : DESARROLLO
70 17 16 00 : VIGILANCIA
70 17 17 00 : RIEGO
71 10 15 00 : PROSPECCIÓN MINERA

***** CONTINUA *****



Cámara de Comercio
del Huila

**CAMARA DE COMERCIO DEL HUILA
INGENIERIA ELECTRONICA DEL HUILA S.A.S**

Fecha expedición: 2022/03/17 - 16:06:22 **** Recibo No. S001106995 **** Num. Operación. 99-USUPUBXX-20220317-0231

*** EXPEDIDO A TRAVES DEL SISTEMA VIRTUAL S.I.I. ***

71 10 16 00 : SERVICIOS MINEROS DE PERFORACIÓN Y VOLADURA
71 13 10 00 : SERVICIOS DE FRACTURAR DEL POZO
71 15 13 00 : SERVICIOS DE INTERPRETACIÓN DEL CAMPO PETROLÍFERO
71 16 10 00 : SERVICIOS DE MODELAR DEL CAMPO PETROLÍFERO
71 16 11 00 : GERENCIA DE LA INGENIERÍA DE PRODUCCIÓN DEL CAMPO PETROLÍFERO
71 16 12 00 : GERENCIA DE LAS OPERACIONES DE PRODUCCIÓN DEL CAMPO PETROLÍFERO
71 16 13 00 : SERVICIOS DE MANEJO DE PROYECTOS DEL CAMPO
71 16 14 00 : SERVICIOS DE MANEJO DE PROYECTOS DEL CAMPO PETROLERO
72 10 15 00 : SERVICIOS DE APOYO PARA LA CONSTRUCCIÓN
72 10 33 00 : SERVICIOS DE MANTENIMIENTO Y REPARACIÓN DE INFRAESTRUCTURA
72 11 10 00 : SERVICIOS DE CONSTRUCCIÓN DE UNIDADES UNIFAMILIARES
72 11 11 00 : SERVICIOS DE CONSTRUCCIÓN DE UNIDADES MULTIFAMILIARES
72 12 10 00 : SERVICIOS DE CONSTRUCCIÓN DE EDIFICIOS INDUSTRIALES Y BODEGAS NUEVAS
72 12 11 00 : SERVICIOS DE CONSTRUCCIÓN DE EDIFICIOS COMERCIALES Y DE OFICINA
72 12 12 00 : SERVICIOS DE CONSTRUCCIÓN DE EDIFICIOS AGRÍCOLAS
72 12 13 00 : SERVICIOS DE CONSTRUCCIÓN DE TALLERES AUTOMOTRICES Y ESTACIONES DE SER...
72 12 14 00 : SERVICIOS DE CONSTRUCCIÓN DE EDIFICIOS PÚBLICOS ESPECIALIZADOS
72 12 15 00 : SERVICIOS DE CONSTRUCCIÓN DE PLANTAS INDUSTRIALES
72 14 10 00 : SERVICIOS DE CONSTRUCCIÓN DE AUTOPISTAS Y CARRETERAS
72 14 11 00 : SERVICIOS DE CONSTRUCCIÓN Y REVESTIMIENTO Y PAVIMENTACIÓN DE INFRAEST...
72 14 12 00 : SERVICIOS DE CONSTRUCCIÓN MARINA
72 14 13 00 : SERVICIO DE CONSTRUCCIÓN DE FACILIDADES ATLÉTICAS Y RECREATIVAS
72 14 14 00 : SERVICIOS DE CONSTRUCCIÓN Y REPARACIÓN DE FACILIDADES DE DETENCIÓN
72 14 15 00 : SERVICIOS DE PREPARACIÓN DE TIERRAS
72 14 16 00 : SERVICIOS DE CONSTRUCCIÓN DE SISTEMAS DE TRÁNSITO MASIVO
72 14 17 00 : SERVICIOS DE ALQUILER O ARRENDAMIENTO DE EQUIPO Y MAQUINARIA DE CONSTRU...
72 15 12 00 : SERVICIOS DE CONSTRUCCIÓN Y MANTENIMIENTO DE HVAC CALEFACCIÓN Y ENFRI...
72 15 14 00 : SERVICIOS DE CONSTRUCCIÓN DE RECUBRIMIENTOS DE MUROS
72 15 15 00 : SERVICIOS DE SISTEMAS ELÉCTRICOS
72 15 16 00 : SERVICIOS DE SISTEMAS ESPECIALIZADOS DE COMUNICACIÓN
72 15 17 00 : SERVICIOS DE INSTALACIÓN DE SISTEMAS DE SEGURIDAD FÍSICA E INDUSTRIAL
72 15 19 00 : SERVICIOS DE ALBAÑILERÍA Y MAMPOSTERÍA
72 15 20 00 : SERVICIOS DE PAÑETADO Y DRYWALL
72 15 21 00 : SERVICIOS ACÚSTICOS Y DE AISLAMIENTO
72 15 22 00 : SERVICIOS DE BALDOSAS TERRAZO Y MÁRMOL Y MOSAICOS
72 15 23 00 : SERVICIOS DE CARPINTERÍA
72 15 24 00 : SERVICIOS DE MONTAJE E INSTALACIÓN DE VENTANAS Y PUERTAS
72 15 25 00 : SERVICIOS DE INSTALACIÓN DE PISOS
72 15 26 00 : SERVICIOS DE TECHADO Y PAREDES EXTERNAS Y LÁMINAS DE METAL
72 15 27 00 : SERVICIOS DE INSTALACIÓN Y REPARACIÓN DE CONCRETO
72 15 28 00 : SERVICIOS DE PERFORACIÓN DE POZOS DE AGUA
72 15 29 00 : SERVICIOS DE MONTAJE DE ACERO ESTRUCTURAL
72 15 30 00 : SERVICIOS DE VIDRIOS Y VENTANERÍA
72 15 31 00 : SERVICIOS DE CONSTRUCCIÓN DE FACILIDADES ATLÉTICAS Y RECREATIVAS
72 15 32 00 : SERVICIOS DE RECUBRIMIENTO, IMPERMEABILIZACIÓN PROTECCIÓN CONTRA CLIM...
72 15 33 00 : SERVICIOS DE MANTENIMIENTO E INSTALACIÓN DE EQUIPO DE ESTACIÓN DE SER...
72 15 34 00 : SERVICIOS DE APAREJAMIENTO Y ANDAMIAJE
72 15 35 00 : SERVICIOS DE LIMPIEZA ESTRUCTURAL EXTERNA
72 15 37 00 : SERVICIOS DE INSTALACIÓN, MANTENIMIENTO Y REPARACIÓN DE EQUIPOS Y CON...
72 15 39 00 : SERVICIO DE PREPARACIÓN DE OBRAS DE CONSTRUCCIÓN
72 15 40 00 : SERVICIOS DE EDIFICIOS ESPECIALIZADOS Y COMERCIOS
72 15 41 00 : SERVICIOS DE MANTENIMIENTO Y REPARACIÓN DE EQUIPO DE SISTEMAS DE DISTR...

***** CONTINUA *****



Cámara de Comercio
del Huila

**CAMARA DE COMERCIO DEL HUILA
INGENIERIA ELECTRONICA DEL HUILA S.A.S**

Fecha expedición: 2022/03/17 - 16:06:22 **** Recibo No. S001106995 **** Num. Operación. 99-USUPUBXX-20220317-0231

*** EXPEDIDO A TRAVES DEL SISTEMA VIRTUAL S.I.I. ***

72 15 42 00 : SERVICIOS DE MANTENIMIENTO Y REPARACIÓN DE INSTALACIÓN DE INSTRUMENTA...
72 15 43 00 : SERVICIOS DE MANTENIMIENTO Y REPARACIÓN DE EQUIPO MOTIVO Y GENERACIÓN...
72 15 44 00 : SERVICIOS DE MANTENIMIENTO Y FABRICACIÓN DE ACCESORIOS PARA TUBERÍAS
72 15 45 00 : SERVICIOS DE MANTENIMIENTO E INSTALACIÓN DE EQUIPO PESADO
76 10 15 00 : DESINFECCIÓN
76 10 16 00 : DESCONTAMINACIÓN DE MATERIALES PELIGROSOS
76 11 15 00 : SERVICIOS DE LIMPIEZA Y MANTENIMIENTO DE EDIFICIOS GENERALES Y DE OFICINAS
76 11 16 00 : SERVICIOS DE LIMPIEZA DE COMPONENTES DE EDIFICIOS
76 11 18 00 : LIMPIEZA DE VEHÍCULOS DE TRANSPORTE
76 12 15 00 : RECOLECCIÓN Y DISPOSICIÓN DE BASURAS
76 12 16 00 : DISPOSICIÓN DE DESECHOS NO PELIGROSOS
76 12 17 00 : TRATAMIENTO DE DESECHOS LÍQUIDOS
76 12 19 00 : DISPOSICIÓN DE DESECHOS PELIGROSOS
76 12 20 00 : SERVICIOS DE BASURERO
76 12 21 00 : SERVICIOS DE MEZCLA DE DESECHOS A COMBUSTIBLE
76 12 23 00 : SERVICIOS DE RECICLABLES
76 12 24 00 : HONORARIOS DE DISPOSICIÓN Y TRATAMIENTO DE BASURAS
77 10 15 00 : EVALUACIÓN DE IMPACTO AMBIENTAL
77 10 16 00 : PLANEACIÓN AMBIENTAL
77 10 17 00 : SERVICIOS DE ASESORÍA AMBIENTAL
77 10 18 00 : AUDITORÍA AMBIENTAL
77 10 19 00 : SERVICIOS DE INVESTIGACIÓN DE CONTAMINACIÓN
77 10 20 00 : SERVICIOS DE REPORTE AMBIENTAL
77 11 15 00 : SERVICIOS DE SEGURIDAD AMBIENTAL
77 11 16 00 : REHABILITACIÓN AMBIENTAL
77 12 15 00 : CONTAMINACIÓN DEL AIRE
77 12 16 00 : CONTAMINACIÓN DEL SUELO
77 12 17 00 : CONTAMINACIÓN DEL AGUA
77 13 16 00 : CONTAMINACIÓN AUDITIVA
78 10 18 00 : TRANSPORTE DE CARGA POR CARRETERA
78 10 22 00 : SERVICIOS POSTALES DE PAQUETE Y COURRIER
78 11 18 00 : TRANSPORTE DE PASAJEROS POR CARRETERA
78 14 15 00 : SERVICIOS DE ORGANIZACIÓN DE TRANSPORTES
78 18 15 00 : SERVICIOS DE MANTENIMIENTO Y REPARACIÓN DE VEHÍCULOS
80 10 15 00 : SERVICIOS DE CONSULTORÍA DE NEGOCIOS Y ADMINISTRACIÓN CORPORATIVA
80 10 16 00 : GERENCIA DE PROYECTOS
80 11 16 00 : SERVICIOS DE PERSONAL TEMPORAL
80 12 16 00 : SERVICIOS DE DERECHO COMERCIAL
80 13 15 00 : ALQUILER Y ARRENDAMIENTO DE PROPIEDADES O EDIFICACIONES
80 13 16 00 : VENTAS DE PROPIEDADES Y EDIFICIOS
80 14 15 00 : INVESTIGACIÓN DE MERCADOS
80 14 16 00 : ACTIVIDADES DE VENTAS Y PROMOCIÓN DE NEGOCIOS
80 16 15 00 : SERVICIOS DE APOYO GERENCIAL
81 10 15 00 : INGENIERÍA CIVIL Y ARQUITECTURA
81 10 16 00 : INGENIERÍA MECÁNICA
81 10 17 00 : INGENIERÍA ELÉCTRICA Y ELECTRÓNICA
81 10 22 00 : INGENIERÍA DE TRANSPORTE
81 11 15 00 : INGENIERÍA DE SOFTWARE O HARDWARE
81 11 17 00 : SISTEMAS DE MANEJO DE INFORMACIÓN MIS
81 11 20 00 : SERVICIOS DE DATOS
81 11 21 00 : SERVICIOS DE INTERNET
81 11 22 00 : MANTENIMIENTO Y SOPORTE DE SOFTWARE

***** CONTINUA *****



Cámara de Comercio
del Huila

**CAMARA DE COMERCIO DEL HUILA
INGENIERIA ELECTRONICA DEL HUILA S.A.S**

Fecha expedición: 2022/03/17 - 16:06:22 **** Recibo No. S001106995 **** Num. Operación. 99-USUPUBXX-20220317-0231

*** EXPEDIDO A TRAVES DEL SISTEMA VIRTUAL S.I.I. ***

81 14 15 00 : CONTROL DE CALIDAD
81 14 18 00 : ADMINISTRACIÓN DE INSTALACIONES
81 16 17 00 : SERVICIOS DE TELECOMUNICACIONES
82 11 17 00 : ESCRITURA CREATIVA
82 11 19 00 : SERVICIOS DE NOTICIAS Y PUBLICIDAD
82 12 15 00 : IMPRESIÓN
82 14 15 00 : SERVICIOS DE DISEÑO ARTÍSTICO
83 10 15 00 : SERVICIOS DE ACUEDUCTO Y ALCANTARILLADO
83 11 15 00 : COMUNICACIONES TELEFÓNICAS LOCALES Y DE LARGA DISTANCIA
84 13 15 00 : SERVICIOS DE SEGUROS PARA ESTRUCTURAS Y PROPIEDADES Y POSESIONES
85 12 22 00 : SERVICIOS DE EVALUACIÓN Y VALORACIÓN DE SALUD INDIVIDUAL
86 10 18 00 : ENTRENAMIENTO EN SERVICIO Y DESARROLLO DE MANO DE OBRA
90 10 17 00 : SERVICIOS DE CAFETERÍA
90 11 16 00 : FACILIDADES PARA ENCUENTROS
92 12 15 00 : SERVICIOS DE GUARDIAS
93 10 17 00 : CUERPOS Y PRÁCTICA LEGISLATIVA
93 14 17 00 : CULTURA
93 14 20 00 : DESARROLLO URBANO
95 10 15 00 : LOTES RESIDENCIALES
95 10 16 00 : LOTES COMERCIALES
95 10 17 00 : LOTES INDUSTRIALES
95 11 15 00 : VÍAS DE TRÁFICO LIMITADO
95 11 16 00 : VÍAS DE TRÁFICO ABIERTO
95 12 15 00 : EDIFICIOS Y ESTRUCTURAS COMERCIALES Y DE ENTRETENIMIENTO
95 12 16 00 : EDIFICIOS Y ESTRUCTURAS DE TRANSPORTE
95 12 17 00 : EDIFICIOS Y ESTRUCTURAS PÚBLICOS
95 12 18 00 : EDIFICIOS Y ESTRUCTURAS UTILITARIOS
95 12 19 00 : EDIFICIOS Y ESTRUCTURAS EDUCACIONALES Y DE ADMINISTRACIÓN
95 12 20 00 : EDIFICIOS Y ESTRUCTURAS HOSPITALARIAS
95 12 21 00 : EDIFICIOS Y ESTRUCTURAS DE ACOMODACIONES
95 12 23 00 : EDIFICIOS Y ESTRUCTURAS DE SALUD Y DEPORTIVAS
95 12 24 00 : EDIFICIOS Y ESTRUCTURAS INDUSTRIALES
95 12 25 00 : EDIFICIOS Y ESTRUCTURAS AGRÍCOLAS Y DE CULTIVOS Y PESCA
95 12 26 00 : EDIFICIOS Y ESTRUCTURAS RELIGIOSAS
95 13 15 00 : TARIMAS Y GRADERÍAS
95 13 16 00 : EDIFICIOS Y ESTRUCTURAS COMERCIALES E INDUSTRIALES PORTÁTILES
95 13 17 00 : TIENDAS CARPAS Y ESTRUCTURAS DE MEMBRANA
95 14 15 00 : EDIFICIOS Y ESTRUCTURAS PREFABRICADOS PARA FINCAS
95 14 16 00 : EDIFICIOS Y ESTRUCTURAS PREFABRICADOS RESIDENCIALES
95 14 17 00 : EDIFICIOS Y ESTRUCTURAS PREFABRICADOS COMERCIALES E INDUSTRIALES
95 14 18 00 : EDIFICIOS Y ESTRUCTURAS PREFABRICADOS DE EMERGENCIA Y ALIVIO
95 14 19 00 : EDIFICIOS Y ESTRUCTURAS PREFABRICADOS MÉDICOS
32 13 10 00 : ACCESORIOS, MATERIAS PRIMAS Y PIEZAS DE COMPONENTES ELECTRÓNICOS
24 14 16 00 : SUMINISTROS DE ACOLCHADOS
25 20 20 00 : SISTEMAS DE ENERGÍA DE AVIÓN
27 11 20 00 : HERRAMIENTAS MANUALES DE JARDINERÍA, AGRICULTURA Y FORESTACIÓN
32 10 16 00 : CIRCUITOS INTEGRADOS
32 12 16 00 : RESISTORES
32 15 19 00 : DISPOSITIVOS DE AUTOMATIZACIÓN DE CONTROL DE LA CONECTIVIDAD
39 12 17 00 : FERRETERÍA ELÉCTRICA Y SUMINISTROS
41 10 63 00 : PRODUCTOS DE REACCIÓN EN CADENA DE LA POLIMERASA (PCR) Y REACCIÓN EN ...
42 20 18 00 : PRODUCTOS RADIOGRÁFICOS DE DIAGNÓSTICO MÉDICO

***** CONTINUA *****



Cámara de Comercio
del Huila

**CAMARA DE COMERCIO DEL HUILA
INGENIERIA ELECTRONICA DEL HUILA S.A.S**

Fecha expedición: 2022/03/17 - 16:06:22 **** Recibo No. S001106995 **** Num. Operación. 99-USUPUBXX-20220317-0231

*** EXPEDIDO A TRAVES DEL SISTEMA VIRTUAL S.I.I. ***

43 22 26 00 : EQUIPO DE SERVICIO DE RED
43 22 27 00 : EQUIPO TELEGRÁFICO
43 22 32 00 : PLATAFORMAS DE MENSAJERÍA POR MÓVIL
43 23 28 00 : SOFTWARE DE ADMINISTRACIÓN DE REDES
43 23 35 00 : SOFTWARE DE INTERCAMBIO DE INFORMACIÓN
50 16 15 00 : CHOCOLATES, AZÚCARES, EDULCORANTES PRODUCTOS
60 10 17 00 : MATERIALES DE RECURSOS DEL PROFESOR
60 10 49 00 : MATERIALES DE FÍSICA DE ELECTRICIDAD
46 17 16 00 : EQUIPO DE VIGILANCIA Y DETECCIÓN
45 12 15 00 : CÁMARAS
26 12 16 00 : CABLES ELÉCTRICOS Y ACCESORIOS
92 12 17 00 : SERVICIOS DE SISTEMAS DE SEGURIDAD
45 12 16 00 : ACCESORIOS PARA CÁMARAS
32 15 18 00 : DISPOSITIVOS DE CONTROL DE SEGURIDAD
83 11 23 00 : SERVICIOS DE TELECOMUNICACIONES POR FIBRA
43 22 33 00 : DISPOSITIVOS Y EQUIPOS PARA INSTALACIÓN DE CONECTIVIDAD DE REDES Y DAT...
39 11 21 00 : ILUMINACIÓN ÓPTICA
41 11 37 00 : INSTRUMENTOS DE MEDICIÓN Y COMPROBACIÓN DE COMUNICACIÓN ELECTRÓNICA
46 17 15 00 : CERRADURAS, ELEMENTOS DE SEGURIDAD Y ACCESORIOS
43 21 17 00 : DISPOSITIVOS INFORMÁTICOS DE ENTRADA DE DATOS
43 20 18 00 : DISPOSITIVOS DE ALMACENAMIENTO
43 23 37 00 : SOFTWARE DE ADMINISTRACIÓN DE SISTEMAS
43 22 17 00 : EQUIPO FIJO DE RED Y COMPONENTES
72 10 29 00 : SERVICIOS DE MANTENIMIENTO Y REPARACIÓN DE INSTALACIONES
72 15 36 00 : SERVICIOS DE TERMINADO INTERIOR, DOTACIÓN Y REMODELACIÓN
70 17 18 00 : SERVICIOS DE DRENAJE
40 17 15 00 : TUBOS Y TUBERÍAS COMERCIALES
26 12 15 00 : ALAMBRE ELÉCTRICO
39 12 14 00 : LENGUETAS DE CONEXIÓN, CONECTADORES Y TERMINALES
81 11 18 00 : SERVICIOS DE SISTEMAS Y ADMINISTRACIÓN DE COMPONENTES DE SISTEMAS
82 10 16 00 : PUBLICIDAD DIFUNDIDA
82 10 19 00 : COLOCACIÓN Y CUMPLIMIENTO DE MEDIOS
83 12 17 00 : SERVICIOS DE COMUNICACIÓN MASIVA
83 11 25 00 : CAPACIDADES DE EJE TRONCAL
40 17 16 00 : TUBOS Y TUBERÍAS INDUSTRIALES
40 17 41 00 : BRIDA ENCAJADA POR SOLDADURA PARA TUBOS
40 17 43 00 : ESPACIADORES PARA TUBOS
41 10 35 00 : RECINTOS CERRADOS DE LABORATORIO Y ACCESORIOS
81 10 24 00 : INGENIERÍA DE TRANSMISIÓN DE ENERGÍA ELÉCTRICA
39 12 19 00 : DISPOSITIVOS Y ACCESORIOS DE SEGURIDAD ELÉCTRICA
43 22 28 00 : EQUIPO DE TELEFONÍA
52 16 15 00 : EQUIPOS AUDIOVISUALES
60 10 62 00 : MATERIALES DE ENSEÑANZA DE TECNOLOGÍA
70 11 15 00 : PLANTAS Y ÁRBOLES ORNAMENTALES
70 11 17 00 : PARQUES, JARDINES Y HUERTOS
70 14 16 00 : PROTECCIÓN DE CULTIVOS
71 15 10 00 : SERVICIOS DE COMUNICACIÓN DE DATOS DEL CAMPO PETROLÍFERO
72 10 21 00 : CONTROL DE PLAGAS
81 11 16 00 : PROGRAMADORES DE COMPUTADOR
43 23 27 00 : SOFTWARE DE APLICACIONES DE RED
43 19 15 00 : DISPOSITIVOS DE COMUNICACIÓN PERSONAL

***** CONTINUA *****



Cámara de Comercio
del Huila

**CAMARA DE COMERCIO DEL HUILA
INGENIERIA ELECTRONICA DEL HUILA S.A.S**

Fecha expedición: 2022/03/17 - 16:06:22 **** Recibo No. S001106995 **** Num. Operación. 99-USUPUBXX-20220317-0231

*** EXPEDIDO A TRAVES DEL SISTEMA VIRTUAL S.I.I. ***

EXPERIENCIA No. 7 :

NÚMERO CONSECUTIVO DEL CONTRATO:007

CONTRATO CELEBRADO POR :1 - EL PROPONENTE

NOMBRE DEL CONTRATISTA :INGENIERIA ELECTRONICA DEL HUILA SAS

NOMBRE DEL CONTRATANTE :EMPRESAS PUBLICAS DE NEIVA SA ESP

VALOR CONTRATADO EN SMMLV :324,01

SG FM CL PR - DESCRIPCIÓN

14 11 15 00 : PAPEL DE IMPRENTA Y PAPEL DE ESCRIBIR
22 10 15 00 : MAQUINARIA PARA TRABAJO DE DESMONTE
22 10 16 00 : EQUIPO DE PAVIMENTACIÓN
22 10 17 00 : COMPONENTES DE EQUIPO PESADO
22 10 19 00 : MAQUINARIA Y ACCESORIOS DE CONSTRUCCIÓN DE EDIFICIOS
22 10 20 00 : EQUIPO Y MAQUINARIA DE DEMOLICIÓN DE EDIFICIOS
25 10 16 00 : VEHÍCULOS DE TRANSPORTE DE PRODUCTOS Y MATERIALES
27 11 15 00 : HERRAMIENTAS DE CORTE Y ENGARZADO Y PUNZONES
27 11 18 00 : HERRAMIENTAS DE MEDIDA Y BOCETAJE
27 11 22 00 : HERRAMIENTAS DE ALBAÑILERÍA Y CONCRETO
27 11 25 00 : HERRAMIENTAS PARA APALANCAR Y CURVAR
27 11 27 00 : HERRAMIENTAS MECÁNICAS
27 11 28 00 : CONEXIONES DE HERRAMIENTAS Y ACCESORIOS
27 12 18 00 : HERRAMIENTAS HIDRÁULICAS
27 13 15 00 : HERRAMIENTAS NEUMÁTICAS
30 10 15 00 : ÁNGULOS
30 10 17 00 : VIGAS
30 10 18 00 : CONDUCTOS
30 10 20 00 : HOJA
30 10 22 00 : PLANCHA
30 10 23 00 : PERFILES
30 10 24 00 : VARILLAS
30 10 28 00 : PILOTAJE
30 10 29 00 : PILARES
30 10 31 00 : RIELES
30 10 32 00 : ENREJADO
30 10 36 00 : PRODUCTOS ESTRUCTURALES
30 10 37 00 : TRENZA
30 10 38 00 : FIBRAS Y FILAMENTOS MECÁNICOS
30 10 39 00 : EJES
30 11 15 00 : CONCRETO Y MORTEROS
30 11 16 00 : CEMENTO Y CAL
30 11 18 00 : AGREGADOS
30 11 19 00 : ELEMENTOS PARA REFORZAR CONCRETO
30 12 15 00 : DERIVADOS BITUMINOSOS
30 12 16 00 : ASFALTOS
30 12 17 00 : MATERIALES DE CONSTRUCCIÓN DE CAMINOS Y CARRILERAS
30 12 18 00 : MATERIALES DE ARQUITECTURA PAISAJÍSTICA
30 12 19 00 : MATERIALES PARA ESTABILIZACIÓN Y REFUERZO DE SUELOS
30 13 15 00 : BLOQUES
30 13 16 00 : LADRILLOS
30 13 17 00 : AZULEJOS Y BALDOSAS
30 14 15 00 : AISLAMIENTO TÉRMICO
30 14 16 00 : AISLAMIENTO ESPECIAL

***** CONTINUA *****



30 15 15 00 : MATERIAL PARA TEJADOS Y TECHOS
30 15 16 00 : ACCESORIOS PARA TEJADOS
30 15 17 00 : CANALONES DE TEJADO Y ACCESORIOS
30 15 18 00 : MATERIALES PARA REVESTIMIENTO DE PAREDES Y EXTERIOR
30 15 19 00 : MATERIALES Y PRODUCTOS PARA ACABADOS
30 15 20 00 : CERCADO
30 15 21 00 : SUPERFICIE
30 16 15 00 : MATERIALES PARA ACABADOS DE PAREDES
30 16 16 00 : MATERIALES PARA TECHOS
30 16 17 00 : SUELOS
30 16 18 00 : EBANISTERÍA
30 16 19 00 : MOLDEADO Y CARPINTERÍA MECÁNICA
30 16 20 00 : MOLDURAS Y CARPINTERÍA
30 16 21 00 : LAMINADOS INTERIORES
30 16 22 00 : MOSTRADORES
30 16 23 00 : ACCESORIOS PARA GABINETES
30 16 24 00 : MUROS DIVISORIOS
30 17 15 00 : PUERTAS
30 17 16 00 : VENTANAS
30 17 18 00 : CLARABOYAS
30 17 19 00 : MARCOS DE VENTANAS
30 17 20 00 : PUERTAS
30 17 21 00 : PUERTAS PARA GARAJE Y OPERADORES
30 18 15 00 : PORCELANA SANITARIA
30 18 16 00 : INSTALACIONES RESIDENCIALES NO SANITARIAS
30 18 17 00 : GRIFOS
30 19 15 00 : ESCALERAS Y ANDAMIOS
30 19 16 00 : ESCALERAS Y ACCESORIOS DE ANDAMIAJE
30 19 17 00 : COBERTIZOS Y REMOLQUES DE CONSTRUCCIÓN
30 19 18 00 : EQUIPOS Y MATERIALES PARA CONSTRUCCIONES TEMPORALES Y APOYO AL MANTENIM...
30 24 15 00 : COMPONENTES DE CONSOLIDACIÓN DE ESTRUCTURAS PORTÁTILES
30 24 16 00 : COMPONENTES ESTRUCTURALES DE TRIBUNAS, GRADAS Y ESCALERA
30 24 17 00 : COMPONENTES SOPORTE Y COBERTURA DE TIENDAS, CARPAS Y ESTRUCTURAS DE MEM...
30 25 15 00 : ESTRUCTURAS DE SOPORTE DE TECHOS BAJO TIERRA
30 26 15 00 : BARRAS DE LATÓN
30 26 22 00 : BARRAS DE COBRE
30 26 23 00 : LÁMINAS DE COBRE
30 26 24 00 : LINGOTES, BANDAS, PALANQUILLAS Y ALAMBRES DE COBRE
30 26 28 00 : BARRAS Y LÁMINAS DE ZINC
30 26 45 00 : BARRAS DE ACERO INOXIDABLE
39 10 16 00 : LÁMPARAS Y BOMBILLAS
39 10 18 00 : COMPONENTES Y ACCESORIOS DE LÁMPARA
39 10 19 00 : BALASTOS DE LÁMPARAS Y TRANSFORMADORES DE LÁMPARAS
41 10 15 00 : EQUIPO Y SUMINISTROS PARA LA MEZCLA, LA DISPERSIÓN Y LA HOMOGENEIZACI?...
41 10 17 00 : EQUIPO DE PERFORACIÓN, AMOLADURA, CORTE, TRITURACIÓN Y Prensado PARA ...
41 10 18 00 : EQUIPO DE FÍSICA DE ELECTRONES Y DE ESTADO SÓLIDO PARA LABORATORIO
41 10 19 00 : EQUIPO IÓNICO DE LABORATORIO
41 11 39 00 : EQUIPO PARA MEDICIÓN DE SUELOS
42 17 20 00 : KITS PARA LOS SERVICIOS MÉDICOS DE URGENCIAS Y CAMPO
43 23 15 00 : SOFTWARE FUNCIONAL ESPECÍFICO DE LA EMPRESA
44 10 31 00 : SUMINISTROS PARA IMPRESORA, FAX Y FOTOCOPIADORA
44 12 15 00 : SUMINISTROS DE CORREO

***** CONTINUA *****



Cámara de Comercio
del Huila

**CAMARA DE COMERCIO DEL HUILA
INGENIERIA ELECTRONICA DEL HUILA S.A.S**

Fecha expedición: 2022/03/17 - 16:06:22 **** Recibo No. S001106995 **** Num. Operación. 99-USUPUBXX-20220317-0231

*** EXPEDIDO A TRAVES DEL SISTEMA VIRTUAL S.I.I. ***

44 12 16 00 : SUMINISTROS DE ESCRITORIO
44 12 17 00 : INSTRUMENTOS DE ESCRITURA
44 12 18 00 : MEDIOS DE CORRECCIÓN
44 12 19 00 : REPUESTOS DE TINTA Y MINAS DE LÁPICES
55 10 15 00 : PUBLICACIONES IMPRESAS
55 12 17 00 : SEÑALIZACIÓN
56 10 17 00 : MUEBLES DE OFICINA
70 15 19 00 : RECURSOS FORESTALES
70 16 15 00 : FAUNA
70 16 17 00 : ECOSISTEMAS
70 17 15 00 : DESARROLLO
70 17 16 00 : VIGILANCIA
70 17 17 00 : RIEGO
71 10 15 00 : PROSPECCIÓN MINERA
71 10 16 00 : SERVICIOS MINEROS DE PERFORACIÓN Y VOLADURA
71 13 10 00 : SERVICIOS DE FRACTURAR DEL POZO
71 15 13 00 : SERVICIOS DE INTERPRETACIÓN DEL CAMPO PETROLÍFERO
71 16 10 00 : SERVICIOS DE MODELAR DEL CAMPO PETROLÍFERO
71 16 11 00 : GERENCIA DE LA INGENIERÍA DE PRODUCCIÓN DEL CAMPO PETROLÍFERO
71 16 12 00 : GERENCIA DE LAS OPERACIONES DE PRODUCCIÓN DEL CAMPO PETROLÍFERO
71 16 13 00 : SERVICIOS DE MANEJO DE PROYECTOS DEL CAMPO
71 16 14 00 : SERVICIOS DE MANEJO DE PROYECTOS DEL CAMPO PETROLERO
72 10 15 00 : SERVICIOS DE APOYO PARA LA CONSTRUCCIÓN
72 10 33 00 : SERVICIOS DE MANTENIMIENTO Y REPARACIÓN DE INFRAESTRUCTURA
72 11 10 00 : SERVICIOS DE CONSTRUCCIÓN DE UNIDADES UNIFAMILIARES
72 11 11 00 : SERVICIOS DE CONSTRUCCIÓN DE UNIDADES MULTIFAMILIARES
72 12 10 00 : SERVICIOS DE CONSTRUCCIÓN DE EDIFICIOS INDUSTRIALES Y BODEGAS NUEVAS
72 12 11 00 : SERVICIOS DE CONSTRUCCIÓN DE EDIFICIOS COMERCIALES Y DE OFICINA
72 12 12 00 : SERVICIOS DE CONSTRUCCIÓN DE EDIFICIOS AGRÍCOLAS
72 12 13 00 : SERVICIOS DE CONSTRUCCIÓN DE TALLERES AUTOMOTRICES Y ESTACIONES DE SER...
72 12 14 00 : SERVICIOS DE CONSTRUCCIÓN DE EDIFICIOS PÚBLICOS ESPECIALIZADOS
72 12 15 00 : SERVICIOS DE CONSTRUCCIÓN DE PLANTAS INDUSTRIALES
72 14 10 00 : SERVICIOS DE CONSTRUCCIÓN DE AUTOPISTAS Y CARRETERAS
72 14 11 00 : SERVICIOS DE CONSTRUCCIÓN Y REVESTIMIENTO Y PAVIMENTACIÓN DE INFRAEST...
72 14 12 00 : SERVICIOS DE CONSTRUCCIÓN MARINA
72 14 13 00 : SERVICIO DE CONSTRUCCIÓN DE FACILIDADES ATLÉTICAS Y RECREATIVAS
72 14 14 00 : SERVICIOS DE CONSTRUCCIÓN Y REPARACIÓN DE FACILIDADES DE DETENCIÓN
72 14 15 00 : SERVICIOS DE PREPARACIÓN DE TIERRAS
72 14 16 00 : SERVICIOS DE CONSTRUCCIÓN DE SISTEMAS DE TRÁNSITO MASIVO
72 14 17 00 : SERVICIOS DE ALQUILER O ARRENDAMIENTO DE EQUIPO Y MAQUINARIA DE CONSTRU...
72 15 12 00 : SERVICIOS DE CONSTRUCCIÓN Y MANTENIMIENTO DE HVAC CALEFACCIÓN Y ENFRI...
72 15 14 00 : SERVICIOS DE CONSTRUCCIÓN DE RECUBRIMIENTOS DE MUROS
72 15 15 00 : SERVICIOS DE SISTEMAS ELÉCTRICOS
72 15 16 00 : SERVICIOS DE SISTEMAS ESPECIALIZADOS DE COMUNICACIÓN
72 15 17 00 : SERVICIOS DE INSTALACIÓN DE SISTEMAS DE SEGURIDAD FÍSICA E INDUSTRIAL
72 15 19 00 : SERVICIOS DE ALBAÑILERÍA Y MAMPOSTERÍA
72 15 20 00 : SERVICIOS DE PAÑETADO Y DRYWALL
72 15 21 00 : SERVICIOS ACÚSTICOS Y DE AISLAMIENTO
72 15 22 00 : SERVICIOS DE BALDOSAS TERRAZO Y MÁRMOL Y MOSAICOS
72 15 23 00 : SERVICIOS DE CARPINTERÍA
72 15 24 00 : SERVICIOS DE MONTAJE E INSTALACIÓN DE VENTANAS Y PUERTAS
72 15 25 00 : SERVICIOS DE INSTALACIÓN DE PISOS

***** CONTINUA *****



*** EXPEDIDO A TRAVES DEL SISTEMA VIRTUAL S.I.I. ***

72 15 26 00 : SERVICIOS DE TECHADO Y PAREDES EXTERNAS Y LÁMINAS DE METAL
72 15 27 00 : SERVICIOS DE INSTALACIÓN Y REPARACIÓN DE CONCRETO
72 15 28 00 : SERVICIOS DE PERFORACIÓN DE POZOS DE AGUA
72 15 29 00 : SERVICIOS DE MONTAJE DE ACERO ESTRUCTURAL
72 15 30 00 : SERVICIOS DE VIDRIOS Y VENTANERÍA
72 15 31 00 : SERVICIOS DE CONSTRUCCIÓN DE FACILIDADES ATLÉTICAS Y RECREATIVAS
72 15 32 00 : SERVICIOS DE RECUBRIMIENTO, IMPERMEABILIZACIÓN PROTECCIÓN CONTRA CLIM...
72 15 33 00 : SERVICIOS DE MANTENIMIENTO E INSTALACIÓN DE EQUIPO DE ESTACIÓN DE SER...
72 15 34 00 : SERVICIOS DE APAREJAMIENTO Y ANDAMIAJE
72 15 35 00 : SERVICIOS DE LIMPIEZA ESTRUCTURAL EXTERNA
72 15 37 00 : SERVICIOS DE INSTALACIÓN, MANTENIMIENTO Y REPARACIÓN DE EQUIPOS Y CON...
72 15 39 00 : SERVICIO DE PREPARACIÓN DE OBRAS DE CONSTRUCCIÓN
72 15 40 00 : SERVICIOS DE EDIFICIOS ESPECIALIZADOS Y COMERCIOS
72 15 41 00 : SERVICIOS DE MANTENIMIENTO Y REPARACIÓN DE EQUIPO DE SISTEMAS DE DISTR...
72 15 42 00 : SERVICIOS DE MANTENIMIENTO Y REPARACIÓN DE INSTALACIÓN DE INSTRUMENTA...
72 15 43 00 : SERVICIOS DE MANTENIMIENTO Y REPARACIÓN DE EQUIPO MOTIVO Y GENERACIÓN...
72 15 44 00 : SERVICIOS DE MANTENIMIENTO Y FABRICACIÓN DE ACCESORIOS PARA TUBERÍAS
72 15 45 00 : SERVICIOS DE MANTENIMIENTO E INSTALACIÓN DE EQUIPO PESADO
76 10 15 00 : DESINFECCIÓN
76 10 16 00 : DESCONTAMINACIÓN DE MATERIALES PELIGROSOS
76 11 15 00 : SERVICIOS DE LIMPIEZA Y MANTENIMIENTO DE EDIFICIOS GENERALES Y DE OFICINAS
76 11 16 00 : SERVICIOS DE LIMPIEZA DE COMPONENTES DE EDIFICIOS
76 11 18 00 : LIMPIEZA DE VEHÍCULOS DE TRANSPORTE
76 12 15 00 : RECOLECCIÓN Y DISPOSICIÓN DE BASURAS
76 12 16 00 : DISPOSICIÓN DE DESECHOS NO PELIGROSOS
76 12 17 00 : TRATAMIENTO DE DESECHOS LÍQUIDOS
76 12 19 00 : DISPOSICIÓN DE DESECHOS PELIGROSOS
76 12 20 00 : SERVICIOS DE BASURERO
76 12 21 00 : SERVICIOS DE MEZCLA DE DESECHOS A COMBUSTIBLE
76 12 23 00 : SERVICIOS DE RECICLABLES
76 12 24 00 : HONORARIOS DE DISPOSICIÓN Y TRATAMIENTO DE BASURAS
77 10 15 00 : EVALUACIÓN DE IMPACTO AMBIENTAL
77 10 16 00 : PLANEACIÓN AMBIENTAL
77 10 17 00 : SERVICIOS DE ASESORÍA AMBIENTAL
77 10 18 00 : AUDITORÍA AMBIENTAL
77 10 19 00 : SERVICIOS DE INVESTIGACIÓN DE CONTAMINACIÓN
77 10 20 00 : SERVICIOS DE REPORTE AMBIENTAL
77 11 15 00 : SERVICIOS DE SEGURIDAD AMBIENTAL
77 11 16 00 : REHABILITACIÓN AMBIENTAL
77 12 15 00 : CONTAMINACIÓN DEL AIRE
77 12 16 00 : CONTAMINACIÓN DEL SUELO
77 12 17 00 : CONTAMINACIÓN DEL AGUA
77 13 16 00 : CONTAMINACIÓN AUDITIVA
78 10 18 00 : TRANSPORTE DE CARGA POR CARRETERA
78 10 22 00 : SERVICIOS POSTALES DE PAQUETEO Y COURRIER
78 11 18 00 : TRANSPORTE DE PASAJEROS POR CARRETERA
78 14 15 00 : SERVICIOS DE ORGANIZACIÓN DE TRANSPORTES
78 18 15 00 : SERVICIOS DE MANTENIMIENTO Y REPARACIÓN DE VEHÍCULOS
80 10 15 00 : SERVICIOS DE CONSULTORÍA DE NEGOCIOS Y ADMINISTRACIÓN CORPORATIVA
80 10 16 00 : GERENCIA DE PROYECTOS
80 11 16 00 : SERVICIOS DE PERSONAL TEMPORAL
80 12 16 00 : SERVICIOS DE DERECHO COMERCIAL

***** CONTINUA *****



Cámara de Comercio
del Huila

**CAMARA DE COMERCIO DEL HUILA
INGENIERIA ELECTRONICA DEL HUILA S.A.S**

Fecha expedición: 2022/03/17 - 16:06:22 **** Recibo No. S001106995 **** Num. Operación. 99-USUPUBXX-20220317-0231

*** EXPEDIDO A TRAVES DEL SISTEMA VIRTUAL S.I.I. ***

80 13 15 00 : ALQUILER Y ARRENDAMIENTO DE PROPIEDADES O EDIFICACIONES
80 13 16 00 : VENTAS DE PROPIEDADES Y EDIFICIOS
80 14 15 00 : INVESTIGACIÓN DE MERCADOS
80 14 16 00 : ACTIVIDADES DE VENTAS Y PROMOCIÓN DE NEGOCIOS
80 16 15 00 : SERVICIOS DE APOYO GERENCIAL
81 10 15 00 : INGENIERÍA CIVIL Y ARQUITECTURA
81 10 16 00 : INGENIERÍA MECÁNICA
81 10 17 00 : INGENIERÍA ELÉCTRICA Y ELECTRÓNICA
81 10 22 00 : INGENIERÍA DE TRANSPORTE
81 11 15 00 : INGENIERÍA DE SOFTWARE O HARDWARE
81 11 17 00 : SISTEMAS DE MANEJO DE INFORMACIÓN MIS
81 11 20 00 : SERVICIOS DE DATOS
81 11 21 00 : SERVICIOS DE INTERNET
81 11 22 00 : MANTENIMIENTO Y SOPORTE DE SOFTWARE
81 14 15 00 : CONTROL DE CALIDAD
81 14 18 00 : ADMINISTRACIÓN DE INSTALACIONES
81 16 17 00 : SERVICIOS DE TELECOMUNICACIONES
82 11 17 00 : ESCRITURA CREATIVA
82 11 19 00 : SERVICIOS DE NOTICIAS Y PUBLICIDAD
82 12 15 00 : IMPRESIÓN
82 14 15 00 : SERVICIOS DE DISEÑO ARTÍSTICO
83 10 15 00 : SERVICIOS DE ACUEDUCTO Y ALCANTARILLADO
83 11 15 00 : COMUNICACIONES TELEFÓNICAS LOCALES Y DE LARGA DISTANCIA
84 13 15 00 : SERVICIOS DE SEGUROS PARA ESTRUCTURAS Y PROPIEDADES Y POSESIONES
85 12 22 00 : SERVICIOS DE EVALUACIÓN Y VALORACIÓN DE SALUD INDIVIDUAL
86 10 18 00 : ENTRENAMIENTO EN SERVICIO Y DESARROLLO DE MANO DE OBRA
90 10 17 00 : SERVICIOS DE CAFETERÍA
90 11 16 00 : FACILIDADES PARA ENCUENTROS
92 12 15 00 : SERVICIOS DE GUARDIAS
93 10 17 00 : CUERPOS Y PRÁCTICA LEGISLATIVA
93 14 17 00 : CULTURA
93 14 20 00 : DESARROLLO URBANO
95 10 15 00 : LOTES RESIDENCIALES
95 10 16 00 : LOTES COMERCIALES
95 10 17 00 : LOTES INDUSTRIALES
95 11 15 00 : VÍAS DE TRÁFICO LIMITADO
95 11 16 00 : VÍAS DE TRÁFICO ABIERTO
95 12 15 00 : EDIFICIOS Y ESTRUCTURAS COMERCIALES Y DE ENTRETENIMIENTO
95 12 16 00 : EDIFICIOS Y ESTRUCTURAS DE TRANSPORTE
95 12 17 00 : EDIFICIOS Y ESTRUCTURAS PÚBLICOS
95 12 18 00 : EDIFICIOS Y ESTRUCTURAS UTILITARIOS
95 12 19 00 : EDIFICIOS Y ESTRUCTURAS EDUCACIONALES Y DE ADMINISTRACIÓN
95 12 20 00 : EDIFICIOS Y ESTRUCTURAS HOSPITALARIAS
95 12 21 00 : EDIFICIOS Y ESTRUCTURAS DE ACOMODACIONES
95 12 23 00 : EDIFICIOS Y ESTRUCTURAS DE SALUD Y DEPORTIVAS
95 12 24 00 : EDIFICIOS Y ESTRUCTURAS INDUSTRIALES
95 12 25 00 : EDIFICIOS Y ESTRUCTURAS AGRÍCOLAS Y DE CULTIVOS Y PESCA
95 12 26 00 : EDIFICIOS Y ESTRUCTURAS RELIGIOSAS
95 13 15 00 : TARIMAS Y GRADERÍAS
95 13 16 00 : EDIFICIOS Y ESTRUCTURAS COMERCIALES E INDUSTRIALES PORTÁTILES
95 13 17 00 : TIENDAS CARPAS Y ESTRUCTURAS DE MEMBRANA
95 14 15 00 : EDIFICIOS Y ESTRUCTURAS PREFABRICADOS PARA FINCAS

***** CONTINUA *****



Cámara de Comercio
del Huila

**CAMARA DE COMERCIO DEL HUILA
INGENIERIA ELECTRONICA DEL HUILA S.A.S**

Fecha expedición: 2022/03/17 - 16:06:22 **** Recibo No. S001106995 **** Num. Operación. 99-USUPUBXX-20220317-0231

*** EXPEDIDO A TRAVES DEL SISTEMA VIRTUAL S.I.I. ***

95 14 16 00 : EDIFICIOS Y ESTRUCTURAS PREFABRICADOS RESIDENCIALES
95 14 17 00 : EDIFICIOS Y ESTRUCTURAS PREFABRICADOS COMERCIALES E INDUSTRIALES
95 14 18 00 : EDIFICIOS Y ESTRUCTURAS PREFABRICADOS DE EMERGENCIA Y ALIVIO
95 14 19 00 : EDIFICIOS Y ESTRUCTURAS PREFABRICADOS MÉDICOS
32 13 10 00 : ACCESORIOS, MATERIAS PRIMAS Y PIEZAS DE COMPONENTES ELECTRÓNICOS
24 14 16 00 : SUMINISTROS DE ACOLCHADOS
25 20 20 00 : SISTEMAS DE ENERGÍA DE AVIÓN
27 11 20 00 : HERRAMIENTAS MANUALES DE JARDINERÍA, AGRICULTURA Y FORESTACIÓN
32 10 16 00 : CIRCUITOS INTEGRADOS
32 12 16 00 : RESISTORES
32 15 19 00 : DISPOSITIVOS DE AUTOMATIZACIÓN DE CONTROL DE LA CONECTIVIDAD
39 12 17 00 : FERRETERÍA ELÉCTRICA Y SUMINISTROS
41 10 63 00 : PRODUCTOS DE REACCIÓN EN CADENA DE LA POLIMERASA (PCR) Y REACCIÓN EN ...
42 20 18 00 : PRODUCTOS RADIOGRÁFICOS DE DIAGNÓSTICO MÉDICO
43 22 26 00 : EQUIPO DE SERVICIO DE RED
43 22 27 00 : EQUIPO TELEGRÁFICO
43 22 32 00 : PLATAFORMAS DE MENSAJERÍA POR MÓVIL
43 23 28 00 : SOFTWARE DE ADMINISTRACIÓN DE REDES
43 23 35 00 : SOFTWARE DE INTERCAMBIO DE INFORMACIÓN
50 16 15 00 : CHOCOLATES, AZÚCARES, EDULCORANTES PRODUCTOS
60 10 17 00 : MATERIALES DE RECURSOS DEL PROFESOR
60 10 49 00 : MATERIALES DE FÍSICA DE ELECTRICIDAD
46 17 16 00 : EQUIPO DE VIGILANCIA Y DETECCIÓN
45 12 15 00 : CÁMARAS
26 12 16 00 : CABLES ELÉCTRICOS Y ACCESORIOS
92 12 17 00 : SERVICIOS DE SISTEMAS DE SEGURIDAD
45 12 16 00 : ACCESORIOS PARA CÁMARAS
32 15 18 00 : DISPOSITIVOS DE CONTROL DE SEGURIDAD
83 11 23 00 : SERVICIOS DE TELECOMUNICACIONES POR FIBRA
43 22 33 00 : DISPOSITIVOS Y EQUIPOS PARA INSTALACIÓN DE CONECTIVIDAD DE REDES Y DAT...
39 11 21 00 : ILUMINACIÓN ÓPTICA
41 11 37 00 : INSTRUMENTOS DE MEDICIÓN Y COMPROBACIÓN DE COMUNICACIÓN ELECTRÓNICA
46 17 15 00 : CERRADURAS, ELEMENTOS DE SEGURIDAD Y ACCESORIOS
43 21 17 00 : DISPOSITIVOS INFORMÁTICOS DE ENTRADA DE DATOS
43 20 18 00 : DISPOSITIVOS DE ALMACENAMIENTO
43 23 37 00 : SOFTWARE DE ADMINISTRACIÓN DE SISTEMAS
43 22 17 00 : EQUIPO FIJO DE RED Y COMPONENTES
72 10 29 00 : SERVICIOS DE MANTENIMIENTO Y REPARACIÓN DE INSTALACIONES
72 15 36 00 : SERVICIOS DE TERMINADO INTERIOR, DOTACIÓN Y REMODELACIÓN
70 17 18 00 : SERVICIOS DE DRENAJE
40 17 15 00 : TUBOS Y TUBERÍAS COMERCIALES
26 12 15 00 : ALAMBRE ELÉCTRICO
39 12 14 00 : LENGUETAS DE CONEXIÓN, CONECTADORES Y TERMINALES
81 11 18 00 : SERVICIOS DE SISTEMAS Y ADMINISTRACIÓN DE COMPONENTES DE SISTEMAS
82 10 16 00 : PUBLICIDAD DIFUNDIDA
82 10 19 00 : COLOCACIÓN Y CUMPLIMIENTO DE MEDIOS
83 12 17 00 : SERVICIOS DE COMUNICACIÓN MASIVA
83 11 25 00 : CAPACIDADES DE EJE TRONCAL
40 17 16 00 : TUBOS Y TUBERÍAS INDUSTRIALES
40 17 41 00 : BRIDA ENCAJADA POR SOLDADURA PARA TUBOS
40 17 43 00 : ESPACIADORES PARA TUBOS
41 10 35 00 : RECINTOS CERRADOS DE LABORATORIO Y ACCESORIOS

***** CONTINUA *****



*** EXPEDIDO A TRAVES DEL SISTEMA VIRTUAL S.I.I. ***

81 10 24 00 : INGENIERÍA DE TRANSMISIÓN DE ENERGÍA ELÉCTRICA
39 12 19 00 : DISPOSITIVOS Y ACCESORIOS DE SEGURIDAD ELÉCTRICA
43 22 28 00 : EQUIPO DE TELEFONÍA
52 16 15 00 : EQUIPOS AUDIOVISUALES
60 10 62 00 : MATERIALES DE ENSEÑANZA DE TECNOLOGÍA
70 11 15 00 : PLANTAS Y ÁRBOLES ORNAMENTALES
70 11 17 00 : PARQUES, JARDINES Y HUERTOS
70 14 16 00 : PROTECCIÓN DE CULTIVOS
71 15 10 00 : SERVICIOS DE COMUNICACIÓN DE DATOS DEL CAMPO PETROLÍFERO
72 10 21 00 : CONTROL DE PLAGAS
81 11 16 00 : PROGRAMADORES DE COMPUTADOR
43 23 27 00 : SOFTWARE DE APLICACIONES DE RED
43 19 15 00 : DISPOSITIVOS DE COMUNICACIÓN PERSONAL
26 13 15 00 : CENTRALES ELÉCTRICAS
39 12 10 00 : EQUIPAMIENTO PARA DISTRIBUCIÓN Y CONVERSIÓN DE ALIMENTACIÓN
39 12 13 00 : CUADROS, REGISTROS Y MENAJE PARA ELECTRICIDAD
39 12 21 00 : EQUIPO DE TRANSMISIÓN Y DISTRIBUCIÓN ELÉCTRICA
39 12 22 00 : INTERRUPTORES ELÉCTRICOS Y ACCESORIOS
39 13 15 00 : MARCADORES DE ALAMBRE Y DISPOSITIVOS PARA MARCAR ALAMBRE
39 13 17 00 : CONDUCTOS ELÉCTRICOS, ELECTRODUCTOS Y CABLES AÉREOS
39 11 15 00 : ILUMINACIÓN DE INTERIORES Y ARTEFACTOS
39 11 16 00 : ILUMINACIÓN EXTERIOR Y ARTEFACTOS
32 12 17 00 : COMPONENTES DISCRETOS
40 18 30 00 : TUBERÍAS DE CAUCHO Y PLÁSTICO
20 10 20 00 : SISTEMAS DE EXPLORACIÓN Y DESARROLLO
20 10 21 00 : BARRENAS DE ROCAS
20 11 15 00 : EQUIPO DE EXPLORACIÓN Y PERFORACIÓN
30 11 17 00 : YESOS
30 18 18 00 : CABEZAS, CHORROS Y PARTES Y ACCESORIOS DE GRIFOS Y DUCHAS
49 24 15 00 : EQUIPO DE PARQUES INFANTILES
11 11 15 00 : BARRO Y TIERRA
11 11 16 00 : PIEDRA
39 12 11 00 : CENTROS DE CONTROL Y DISTRIBUCIÓN Y ACCESORIOS
39 12 16 00 : DISPOSITIVOS Y ACCESORIOS PARA LA PROTECCIÓN DE CIRCUITOS
39 12 18 00 : INSTALACIONES DE EDIFICIOS INTELIGENTES - IBI
83 10 18 00 : SERVICIOS ELÉCTRICOS
72 15 11 00 : SERVICIOS DE CONSTRUCCIÓN DE PLOMERÍA
72 15 13 00 : SERVICIOS DE PINTURA E INSTALACIÓN DE PAPEL DE COLGADURA
11 10 17 00 : METALES DE BASE
20 12 13 00 : EQUIPO DE CONTROL DE ARENA
51 10 27 00 : ANTISÉPTICOS
72 15 18 00 : SERVICIOS DE MANTENIMIENTO Y REPARACIÓN DE INSTALACIÓN DE MÁQUINAS
31 16 34 00 : REDES DE METAL Y ESTRUCTURAS DE CRIBADO
70 13 15 00 : PROTECCIÓN DEL TERRENO Y DEL SUELO
24 10 16 00 : EQUIPO DE IZAJE Y ACCESORIOS
70 13 16 00 : PREPARACIÓN DEL TERRENO Y DEL SUELO
55 12 16 00 : ETIQUETAS
20 10 15 00 : EQUIPO DE CORTE
20 10 16 00 : CRIBAS Y EQUIPOS DE ALIMENTACIÓN
20 10 17 00 : TRITURADORAS, QUEBRANTADORAS Y AMOLADORES
20 10 18 00 : SISTEMAS MECANIZADOS DE SOPORTE EN TIERRA
20 10 19 00 : SISTEMAS SECUNDARIOS DE RUPTURA DE ROCA

***** CONTINUA *****



47 10 15 00 : EQUIPO PARA EL TRATAMIENTO Y SUMINISTRO DE AGUA
40 15 15 00 : BOMBAS
80 11 17 00 : RECLUTAMIENTO DE PERSONAL
78 14 16 00 : INSPECCIÓN
78 14 17 00 : SERVICIOS A LA NAVEGACIÓN
11 11 17 00 : ARENA
11 11 18 00 : ARCILLAS
12 16 48 00 : AGENTES REDUCTORES DE AGUA
12 16 49 00 : AGENTES DE IMPERMEABILIZACIÓN
20 12 21 00 : EQUIPO DE PERFORACIÓN
20 12 14 00 : HERRAMIENTAS Y EQUIPO DE TERMINACIÓN
20 12 11 00 : EQUIPO PARA CEMENTAR
20 12 10 00 : EQUIPO ACIDIFICANTE
20 11 17 00 : ACCESORIOS DE PERFORACIÓN Y EXPLOTACIÓN
20 11 16 00 : MAQUINARIA DE PERFORACIÓN Y EXPLOTACIÓN
20 12 22 00 : EQUIPO DE PRUEBA DEL POZO
20 12 25 00 : EQUIPO PARA TUBERÍA FLEXIBLE
20 12 26 00 : EQUIPO SÍSMICO
20 12 23 00 : EQUIPO DE SLICKLINE - CABLE DE RECUPERACIÓN
20 12 33 00 : HERRAMIENTAS PARA REVESTIMIENTOS MIENTRAS SE PERFORA
20 14 12 00 : EQUIPO DE DESARENAR
21 10 15 00 : MAQUINARIA AGRÍCOLA PARA PREPARACIÓN DEL SUELO
23 11 16 00 : MAQUINARIA DE HIDROTRATAMIENTO
23 15 35 00 : SISTEMAS DE PINTURA
23 15 38 00 : SISTEMAS DE REVESTIMIENTO
23 19 11 00 : MEZCLADORES CONTINUOS
23 19 12 00 : PIEZAS DE MEZCLADORA Y ACCESORIOS
23 27 15 00 : MAQUINARIA DE SOLDADURA FUERTE
23 27 17 00 : ACCESORIOS PARA SOLDAR, SOLDADURA FUERTE Y SOLDADURA DÉBIL
27 11 23 00 : HERRAMIENTAS DE MARCAR
27 11 24 00 : HERRAMIENTAS DE INSERCIÓN Y AJUSTE
27 12 15 00 : PRENSAS HIDRÁULICAS
31 16 20 00 : CLAVOS
31 16 21 00 : ANCLAS
31 16 22 00 : REMACHES
31 16 23 00 : FERRETERÍA DE MONTAJE
31 16 24 00 : FIJADORES VARIOS
31 15 18 00 : ALAMBRE MECÁNICO
31 15 19 00 : CORREAS
31 15 20 00 : CABLE DE SEGURIDAD
31 16 15 00 : TORNILLOS
31 16 16 00 : PERNOS
31 16 17 00 : TUERCAS
31 16 18 00 : ARANDELAS
31 16 19 00 : MUELLES
31 15 16 00 : CADENAS
31 15 17 00 : CABLE MECÁNICO
40 14 16 00 : VÁLVULAS
40 17 25 00 : CONECTORES DE TUBOS
40 17 26 00 : ACOPLEROS DE TUBOS
40 17 27 00 : CRUCES DE TUBOS
40 17 28 00 : CODOS DE TUBOS

***** CONTINUA *****



Cámara de Comercio
del Huila

**CAMARA DE COMERCIO DEL HUILA
INGENIERIA ELECTRONICA DEL HUILA S.A.S**

Fecha expedición: 2022/03/17 - 16:06:22 **** Recibo No. S001106995 **** Num. Operación. 99-USUPUBXX-20220317-0231

*** EXPEDIDO A TRAVES DEL SISTEMA VIRTUAL S.I.I. ***

40 17 29 00 : UNIONES DE EXTENSIÓN DE TUBOS
40 17 35 00 : TAPONES PARA TUBOS
40 17 46 00 : T PARA TUBOS
71 10 17 00 : EXTRACCIÓN
39 11 24 00 : DISPOSITIVOS PARA MANEJO DE LUCES Y CONTROL DE ESCENARIOS Y ESTUDIOS
39 11 18 00 : ACCESORIOS DE ILUMINACIÓN

EXPERIENCIA No. 8 :

NÚMERO CONSECUTIVO DEL CONTRATO:008

CONTRATO CELEBRADO POR :1 - EL PROPONENTE

NOMBRE DEL CONTRATISTA :INGENIERIA ELECTRONICA DEL HUILA SAS

NOMBRE DEL CONTRATANTE :ATC SITIOS DE COLOMBIA SAS

VALOR CONTRATADO EN SMMLV :2462,33

SG FM CL PR - DESCRIPCIÓN

14 11 15 00 : PAPEL DE IMPRENTA Y PAPEL DE ESCRIBIR
22 10 15 00 : MAQUINARIA PARA TRABAJO DE DESMONTE
22 10 16 00 : EQUIPO DE PAVIMENTACIÓN
22 10 17 00 : COMPONENTES DE EQUIPO PESADO
22 10 19 00 : MAQUINARIA Y ACCESORIOS DE CONSTRUCCIÓN DE EDIFICIOS
22 10 20 00 : EQUIPO Y MAQUINARIA DE DEMOLICIÓN DE EDIFICIOS
25 10 16 00 : VEHÍCULOS DE TRANSPORTE DE PRODUCTOS Y MATERIALES
27 11 15 00 : HERRAMIENTAS DE CORTE Y ENGARZADO Y PUNZONES
27 11 18 00 : HERRAMIENTAS DE MEDIDA Y BOCETAJE
27 11 22 00 : HERRAMIENTAS DE ALBAÑILERÍA Y CONCRETO
27 11 25 00 : HERRAMIENTAS PARA APALANCAR Y CURVAR
27 11 27 00 : HERRAMIENTAS MECÁNICAS
27 11 28 00 : CONEXIONES DE HERRAMIENTAS Y ACCESORIOS
27 12 18 00 : HERRAMIENTAS HIDRÁULICAS
27 13 15 00 : HERRAMIENTAS NEUMÁTICAS
30 10 15 00 : ÁNGULOS
30 10 17 00 : VIGAS
30 10 18 00 : CONDUCTOS
30 10 20 00 : HOJA
30 10 22 00 : PLANCHA
30 10 23 00 : PERFILES
30 10 24 00 : VARILLAS
30 10 28 00 : PILOTAJE
30 10 29 00 : PILARES
30 10 31 00 : RIELES
30 10 32 00 : ENREJADO
30 10 36 00 : PRODUCTOS ESTRUCTURALES
30 10 37 00 : TRENZA
30 10 38 00 : FIBRAS Y FILAMENTOS MECÁNICOS
30 10 39 00 : EJES
30 11 15 00 : CONCRETO Y MORTEROS
30 11 16 00 : CEMENTO Y CAL
30 11 18 00 : AGREGADOS
30 11 19 00 : ELEMENTOS PARA REFORZAR CONCRETO
30 12 15 00 : DERIVADOS BITUMINOSOS
30 12 16 00 : ASFALTOS
30 12 17 00 : MATERIALES DE CONSTRUCCIÓN DE CAMINOS Y CARRILERAS

***** CONTINUA *****



*** EXPEDIDO A TRAVES DEL SISTEMA VIRTUAL S.I.I. ***

30 12 18 00 : MATERIALES DE ARQUITECTURA PAISAJÍSTICA
30 12 19 00 : MATERIALES PARA ESTABILIZACIÓN Y REFUERZO DE SUELOS
30 13 15 00 : BLOQUES
30 13 16 00 : LADRILLOS
30 13 17 00 : AZULEJOS Y BALDOSAS
30 14 15 00 : AISLAMIENTO TÉRMICO
30 14 16 00 : AISLAMIENTO ESPECIAL
30 15 15 00 : MATERIAL PARA TEJADOS Y TECHOS
30 15 16 00 : ACCESORIOS PARA TEJADOS
30 15 17 00 : CANALONES DE TEJADO Y ACCESORIOS
30 15 18 00 : MATERIALES PARA REVESTIMIENTO DE PAREDES Y EXTERIOR
30 15 19 00 : MATERIALES Y PRODUCTOS PARA ACABADOS
30 15 20 00 : CERCADO
30 15 21 00 : SUPERFICIE
30 16 15 00 : MATERIALES PARA ACABADOS DE PAREDES
30 16 16 00 : MATERIALES PARA TECHOS
30 16 17 00 : SUELOS
30 16 18 00 : EBANISTERÍA
30 16 19 00 : MOLDEADO Y CARPINTERÍA MECÁNICA
30 16 20 00 : MOLDURAS Y CARPINTERÍA
30 16 21 00 : LAMINADOS INTERIORES
30 16 22 00 : MOSTRADORES
30 16 23 00 : ACCESORIOS PARA GABINETES
30 16 24 00 : MUROS DIVISORIOS
30 17 15 00 : PUERTAS
30 17 16 00 : VENTANAS
30 17 18 00 : CLARABOYAS
30 17 19 00 : MARCOS DE VENTANAS
30 17 20 00 : PUERTAS
30 17 21 00 : PUERTAS PARA GARAJE Y OPERADORES
30 18 15 00 : PORCELANA SANITARIA
30 18 16 00 : INSTALACIONES RESIDENCIALES NO SANITARIAS
30 18 17 00 : GRIFOS
30 19 15 00 : ESCALERAS Y ANDAMIOS
30 19 16 00 : ESCALERAS Y ACCESORIOS DE ANDAMIAJE
30 19 17 00 : COBERTIZOS Y REMOLQUES DE CONSTRUCCIÓN
30 19 18 00 : EQUIPOS Y MATERIALES PARA CONSTRUCCIONES TEMPORALES Y APOYO AL MANTENIM...
30 24 15 00 : COMPONENTES DE CONSOLIDACIÓN DE ESTRUCTURAS PORTÁTILES
30 24 16 00 : COMPONENTES ESTRUCTURALES DE TRIBUNAS, GRADAS Y ESCALERA
30 24 17 00 : COMPONENTES SOPORTE Y COBERTURA DE TIENDAS, CARPAS Y ESTRUCTURAS DE MEM...
30 25 15 00 : ESTRUCTURAS DE SOPORTE DE TECHOS BAJO TIERRA
30 26 15 00 : BARRAS DE LATÓN
30 26 22 00 : BARRAS DE COBRE
30 26 23 00 : LÁMINAS DE COBRE
30 26 24 00 : LINGOTES, BANDAS, PALANQUILLAS Y ALAMBRES DE COBRE
30 26 28 00 : BARRAS Y LÁMINAS DE ZINC
30 26 45 00 : BARRAS DE ACERO INOXIDABLE
39 10 16 00 : LÁMPARAS Y BOMBILLAS
39 10 18 00 : COMPONENTES Y ACCESORIOS DE LÁMPARA
39 10 19 00 : BALASTOS DE LÁMPARAS Y TRANSFORMADORES DE LÁMPARAS
41 10 15 00 : EQUIPO Y SUMINISTROS PARA LA MEZCLA, LA DISPERSIÓN Y LA HOMOGENEIZACI?...
41 10 17 00 : EQUIPO DE PERFORACIÓN, AMOLADURA, CORTE, TRITURACIÓN Y Prensado para ...

***** CONTINUA *****



*** EXPEDIDO A TRAVES DEL SISTEMA VIRTUAL S.I.I. ***

41 10 18 00 : EQUIPO DE FÍSICA DE ELECTRONES Y DE ESTADO SÓLIDO PARA LABORATORIO
41 10 19 00 : EQUIPO IÓNICO DE LABORATORIO
41 11 39 00 : EQUIPO PARA MEDICIÓN DE SUELOS
42 17 20 00 : KITS PARA LOS SERVICIOS MÉDICOS DE URGENCIAS Y CAMPO
43 23 15 00 : SOFTWARE FUNCIONAL ESPECÍFICO DE LA EMPRESA
44 10 31 00 : SUMINISTROS PARA IMPRESORA, FAX Y FOTOCOPIADORA
44 12 15 00 : SUMINISTROS DE CORREO
44 12 16 00 : SUMINISTROS DE ESCRITORIO
44 12 17 00 : INSTRUMENTOS DE ESCRITURA
44 12 18 00 : MEDIOS DE CORRECCIÓN
44 12 19 00 : REPUESTOS DE TINTA Y MINAS DE LÁPICES
55 10 15 00 : PUBLICACIONES IMPRESAS
55 12 17 00 : SEÑALIZACIÓN
56 10 17 00 : MUEBLES DE OFICINA
70 15 19 00 : RECURSOS FORESTALES
70 16 15 00 : FAUNA
70 16 17 00 : ECOSISTEMAS
70 17 15 00 : DESARROLLO
70 17 16 00 : VIGILANCIA
70 17 17 00 : RIEGO
71 10 15 00 : PROSPECCIÓN MINERA
71 10 16 00 : SERVICIOS MINEROS DE PERFORACIÓN Y VOLADURA
71 13 10 00 : SERVICIOS DE FRACTURAR DEL POZO
71 15 13 00 : SERVICIOS DE INTERPRETACIÓN DEL CAMPO PETROLÍFERO
71 16 10 00 : SERVICIOS DE MODELAR DEL CAMPO PETROLÍFERO
71 16 11 00 : GERENCIA DE LA INGENIERÍA DE PRODUCCIÓN DEL CAMPO PETROLÍFERO
71 16 12 00 : GERENCIA DE LAS OPERACIONES DE PRODUCCIÓN DEL CAMPO PETROLÍFERO
71 16 13 00 : SERVICIOS DE MANEJO DE PROYECTOS DEL CAMPO
71 16 14 00 : SERVICIOS DE MANEJO DE PROYECTOS DEL CAMPO PETROLERO
72 10 15 00 : SERVICIOS DE APOYO PARA LA CONSTRUCCIÓN
72 10 33 00 : SERVICIOS DE MANTENIMIENTO Y REPARACIÓN DE INFRAESTRUCTURA
72 11 10 00 : SERVICIOS DE CONSTRUCCIÓN DE UNIDADES UNIFAMILIARES
72 11 11 00 : SERVICIOS DE CONSTRUCCIÓN DE UNIDADES MULTIFAMILIARES
72 12 10 00 : SERVICIOS DE CONSTRUCCIÓN DE EDIFICIOS INDUSTRIALES Y BODEGAS NUEVAS
72 12 11 00 : SERVICIOS DE CONSTRUCCIÓN DE EDIFICIOS COMERCIALES Y DE OFICINA
72 12 12 00 : SERVICIOS DE CONSTRUCCIÓN DE EDIFICIOS AGRÍCOLAS
72 12 13 00 : SERVICIOS DE CONSTRUCCIÓN DE TALLERES AUTOMOTRICES Y ESTACIONES DE SER...
72 12 14 00 : SERVICIOS DE CONSTRUCCIÓN DE EDIFICIOS PÚBLICOS ESPECIALIZADOS
72 12 15 00 : SERVICIOS DE CONSTRUCCIÓN DE PLANTAS INDUSTRIALES
72 14 10 00 : SERVICIOS DE CONSTRUCCIÓN DE AUTOPISTAS Y CARRETERAS
72 14 11 00 : SERVICIOS DE CONSTRUCCIÓN Y REVESTIMIENTO Y PAVIMENTACIÓN DE INFRAEST...
72 14 12 00 : SERVICIOS DE CONSTRUCCIÓN MARINA
72 14 13 00 : SERVICIO DE CONSTRUCCIÓN DE FACILIDADES ATLÉTICAS Y RECREATIVAS
72 14 14 00 : SERVICIOS DE CONSTRUCCIÓN Y REPARACIÓN DE FACILIDADES DE DETENCIÓN
72 14 15 00 : SERVICIOS DE PREPARACIÓN DE TIERRAS
72 14 16 00 : SERVICIOS DE CONSTRUCCIÓN DE SISTEMAS DE TRÁNSITO MASIVO
72 14 17 00 : SERVICIOS DE ALQUILER O ARRENDAMIENTO DE EQUIPO Y MAQUINARIA DE CONSTRU...
72 15 12 00 : SERVICIOS DE CONSTRUCCIÓN Y MANTENIMIENTO DE HVAC CALEFACCIÓN Y ENFRI...
72 15 14 00 : SERVICIOS DE CONSTRUCCIÓN DE RECUBRIMIENTOS DE MUROS
72 15 15 00 : SERVICIOS DE SISTEMAS ELÉCTRICOS
72 15 16 00 : SERVICIOS DE SISTEMAS ESPECIALIZADOS DE COMUNICACIÓN
72 15 17 00 : SERVICIOS DE INSTALACIÓN DE SISTEMAS DE SEGURIDAD FÍSICA E INDUSTRIAL

***** CONTINUA *****



*** EXPEDIDO A TRAVES DEL SISTEMA VIRTUAL S.I.I. ***

72 15 19 00 : SERVICIOS DE ALBAÑILERÍA Y MAMPOSTERÍA
72 15 20 00 : SERVICIOS DE PAÑETADO Y DRYWALL
72 15 21 00 : SERVICIOS ACÚSTICOS Y DE AISLAMIENTO
72 15 22 00 : SERVICIOS DE BALDOSAS TERRAZO Y MÁRMOL Y MOSAICOS
72 15 23 00 : SERVICIOS DE CARPINTERÍA
72 15 24 00 : SERVICIOS DE MONTAJE E INSTALACIÓN DE VENTANAS Y PUERTAS
72 15 25 00 : SERVICIOS DE INSTALACIÓN DE PISOS
72 15 26 00 : SERVICIOS DE TECHADO Y PAREDES EXTERNAS Y LÁMINAS DE METAL
72 15 27 00 : SERVICIOS DE INSTALACIÓN Y REPARACIÓN DE CONCRETO
72 15 28 00 : SERVICIOS DE PERFORACIÓN DE POZOS DE AGUA
72 15 29 00 : SERVICIOS DE MONTAJE DE ACERO ESTRUCTURAL
72 15 30 00 : SERVICIOS DE VIDRIOS Y VENTANERÍA
72 15 31 00 : SERVICIOS DE CONSTRUCCIÓN DE FACILIDADES ATLÉTICAS Y RECREATIVAS
72 15 32 00 : SERVICIOS DE RECUBRIMIENTO, IMPERMEABILIZACIÓN PROTECCIÓN CONTRA CLIM...
72 15 33 00 : SERVICIOS DE MANTENIMIENTO E INSTALACIÓN DE EQUIPO DE ESTACIÓN DE SER...
72 15 34 00 : SERVICIOS DE APAREJAMIENTO Y ANDAMIAJE
72 15 35 00 : SERVICIOS DE LIMPIEZA ESTRUCTURAL EXTERNA
72 15 37 00 : SERVICIOS DE INSTALACIÓN, MANTENIMIENTO Y REPARACIÓN DE EQUIPOS Y CON...
72 15 39 00 : SERVICIO DE PREPARACIÓN DE OBRAS DE CONSTRUCCIÓN
72 15 40 00 : SERVICIOS DE EDIFICIOS ESPECIALIZADOS Y COMERCIOS
72 15 41 00 : SERVICIOS DE MANTENIMIENTO Y REPARACIÓN DE EQUIPO DE SISTEMAS DE DISTR...
72 15 42 00 : SERVICIOS DE MANTENIMIENTO Y REPARACIÓN DE INSTALACIÓN DE INSTRUMENTA...
72 15 43 00 : SERVICIOS DE MANTENIMIENTO Y REPARACIÓN DE EQUIPO MOTIVO Y GENERACIÓN...
72 15 44 00 : SERVICIOS DE MANTENIMIENTO Y FABRICACIÓN DE ACCESORIOS PARA TUBERÍAS
72 15 45 00 : SERVICIOS DE MANTENIMIENTO E INSTALACIÓN DE EQUIPO PESADO
76 10 15 00 : DESINFECCIÓN
76 10 16 00 : DESCONTAMINACIÓN DE MATERIALES PELIGROSOS
76 11 15 00 : SERVICIOS DE LIMPIEZA Y MANTENIMIENTO DE EDIFICIOS GENERALES Y DE OFICINAS
76 11 16 00 : SERVICIOS DE LIMPIEZA DE COMPONENTES DE EDIFICIOS
76 11 18 00 : LIMPIEZA DE VEHÍCULOS DE TRANSPORTE
76 12 15 00 : RECOLECCIÓN Y DISPOSICIÓN DE BASURAS
76 12 16 00 : DISPOSICIÓN DE DESECHOS NO PELIGROSOS
76 12 17 00 : TRATAMIENTO DE DESECHOS LÍQUIDOS
76 12 19 00 : DISPOSICIÓN DE DESECHOS PELIGROSOS
76 12 20 00 : SERVICIOS DE BASURERO
76 12 21 00 : SERVICIOS DE MEZCLA DE DESECHOS A COMBUSTIBLE
76 12 23 00 : SERVICIOS DE RECICLABLES
76 12 24 00 : HONORARIOS DE DISPOSICIÓN Y TRATAMIENTO DE BASURAS
77 10 15 00 : EVALUACIÓN DE IMPACTO AMBIENTAL
77 10 16 00 : PLANEACIÓN AMBIENTAL
77 10 17 00 : SERVICIOS DE ASESORÍA AMBIENTAL
77 10 18 00 : AUDITORÍA AMBIENTAL
77 10 19 00 : SERVICIOS DE INVESTIGACIÓN DE CONTAMINACIÓN
77 10 20 00 : SERVICIOS DE REPORTE AMBIENTAL
77 11 15 00 : SERVICIOS DE SEGURIDAD AMBIENTAL
77 11 16 00 : REHABILITACIÓN AMBIENTAL
77 12 15 00 : CONTAMINACIÓN DEL AIRE
77 12 16 00 : CONTAMINACIÓN DEL SUELO
77 12 17 00 : CONTAMINACIÓN DEL AGUA
77 13 16 00 : CONTAMINACIÓN AUDITIVA
78 10 18 00 : TRANSPORTE DE CARGA POR CARRETERA
78 10 22 00 : SERVICIOS POSTALES DE PAQUETEO Y COURRIER

***** CONTINUA *****



*** EXPEDIDO A TRAVES DEL SISTEMA VIRTUAL S.I.I. ***

78 11 18 00 : TRANSPORTE DE PASAJEROS POR CARRETERA
78 14 15 00 : SERVICIOS DE ORGANIZACIÓN DE TRANSPORTES
78 18 15 00 : SERVICIOS DE MANTENIMIENTO Y REPARACIÓN DE VEHÍCULOS
80 10 15 00 : SERVICIOS DE CONSULTORÍA DE NEGOCIOS Y ADMINISTRACIÓN CORPORATIVA
80 10 16 00 : GERENCIA DE PROYECTOS
80 11 16 00 : SERVICIOS DE PERSONAL TEMPORAL
80 12 16 00 : SERVICIOS DE DERECHO COMERCIAL
80 13 15 00 : ALQUILER Y ARRENDAMIENTO DE PROPIEDADES O EDIFICACIONES
80 13 16 00 : VENTAS DE PROPIEDADES Y EDIFICIOS
80 14 15 00 : INVESTIGACIÓN DE MERCADOS
80 14 16 00 : ACTIVIDADES DE VENTAS Y PROMOCIÓN DE NEGOCIOS
80 16 15 00 : SERVICIOS DE APOYO GERENCIAL
81 10 15 00 : INGENIERÍA CIVIL Y ARQUITECTURA
81 10 16 00 : INGENIERÍA MECÁNICA
81 10 17 00 : INGENIERÍA ELÉCTRICA Y ELECTRÓNICA
81 10 22 00 : INGENIERÍA DE TRANSPORTE
81 11 15 00 : INGENIERÍA DE SOFTWARE O HARDWARE
81 11 17 00 : SISTEMAS DE MANEJO DE INFORMACIÓN MIS
81 11 20 00 : SERVICIOS DE DATOS
81 11 21 00 : SERVICIOS DE INTERNET
81 11 22 00 : MANTENIMIENTO Y SOPORTE DE SOFTWARE
81 14 15 00 : CONTROL DE CALIDAD
81 14 18 00 : ADMINISTRACIÓN DE INSTALACIONES
81 16 17 00 : SERVICIOS DE TELECOMUNICACIONES
82 11 17 00 : ESCRITURA CREATIVA
82 11 19 00 : SERVICIOS DE NOTICIAS Y PUBLICIDAD
82 12 15 00 : IMPRESIÓN
82 14 15 00 : SERVICIOS DE DISEÑO ARTÍSTICO
83 10 15 00 : SERVICIOS DE ACUEDUCTO Y ALCANTARILLADO
83 11 15 00 : COMUNICACIONES TELEFÓNICAS LOCALES Y DE LARGA DISTANCIA
84 13 15 00 : SERVICIOS DE SEGUROS PARA ESTRUCTURAS Y PROPIEDADES Y POSESIONES
85 12 22 00 : SERVICIOS DE EVALUACIÓN Y VALORACIÓN DE SALUD INDIVIDUAL
86 10 18 00 : ENTRENAMIENTO EN SERVICIO Y DESARROLLO DE MANO DE OBRA
90 10 17 00 : SERVICIOS DE CAFETERÍA
90 11 16 00 : FACILIDADES PARA ENCUENTROS
92 12 15 00 : SERVICIOS DE GUARDIAS
93 10 17 00 : CUERPOS Y PRÁCTICA LEGISLATIVA
93 14 17 00 : CULTURA
93 14 20 00 : DESARROLLO URBANO
95 10 15 00 : LOTES RESIDENCIALES
95 10 16 00 : LOTES COMERCIALES
95 10 17 00 : LOTES INDUSTRIALES
95 11 15 00 : VÍAS DE TRÁFICO LIMITADO
95 11 16 00 : VÍAS DE TRÁFICO ABIERTO
95 12 15 00 : EDIFICIOS Y ESTRUCTURAS COMERCIALES Y DE ENTRETENIMIENTO
95 12 16 00 : EDIFICIOS Y ESTRUCTURAS DE TRANSPORTE
95 12 17 00 : EDIFICIOS Y ESTRUCTURAS PÚBLICOS
95 12 18 00 : EDIFICIOS Y ESTRUCTURAS UTILITARIOS
95 12 19 00 : EDIFICIOS Y ESTRUCTURAS EDUCACIONALES Y DE ADMINISTRACIÓN
95 12 20 00 : EDIFICIOS Y ESTRUCTURAS HOSPITALARIAS
95 12 21 00 : EDIFICIOS Y ESTRUCTURAS DE ACOMODACIONES
95 12 23 00 : EDIFICIOS Y ESTRUCTURAS DE SALUD Y DEPORTIVAS

***** CONTINUA *****



Cámara de Comercio
del Huila

**CAMARA DE COMERCIO DEL HUILA
INGENIERIA ELECTRONICA DEL HUILA S.A.S**

Fecha expedición: 2022/03/17 - 16:06:22 **** Recibo No. S001106995 **** Num. Operación. 99-USUPUBXX-20220317-0231

*** EXPEDIDO A TRAVES DEL SISTEMA VIRTUAL S.I.I. ***

95 12 24 00 : EDIFICIOS Y ESTRUCTURAS INDUSTRIALES
95 12 25 00 : EDIFICIOS Y ESTRUCTURAS AGRÍCOLAS Y DE CULTIVOS Y PESCA
95 12 26 00 : EDIFICIOS Y ESTRUCTURAS RELIGIOSAS
95 13 15 00 : TARIMAS Y GRADERÍAS
95 13 16 00 : EDIFICIOS Y ESTRUCTURAS COMERCIALES E INDUSTRIALES PORTÁTILES
95 13 17 00 : TIENDAS CARPAS Y ESTRUCTURAS DE MEMBRANA
95 14 15 00 : EDIFICIOS Y ESTRUCTURAS PREFABRICADOS PARA FINCAS
95 14 16 00 : EDIFICIOS Y ESTRUCTURAS PREFABRICADOS RESIDENCIALES
95 14 17 00 : EDIFICIOS Y ESTRUCTURAS PREFABRICADOS COMERCIALES E INDUSTRIALES
95 14 18 00 : EDIFICIOS Y ESTRUCTURAS PREFABRICADOS DE EMERGENCIA Y ALIVIO
95 14 19 00 : EDIFICIOS Y ESTRUCTURAS PREFABRICADOS MÉDICOS
32 13 10 00 : ACCESORIOS, MATERIAS PRIMAS Y PIEZAS DE COMPONENTES ELECTRÓNICOS
24 14 16 00 : SUMINISTROS DE ACOLCHADOS
25 20 20 00 : SISTEMAS DE ENERGÍA DE AVIÓN
27 11 20 00 : HERRAMIENTAS MANUALES DE JARDINERÍA, AGRICULTURA Y FORESTACIÓN
32 10 16 00 : CIRCUITOS INTEGRADOS
32 12 16 00 : RESISTORES
32 15 19 00 : DISPOSITIVOS DE AUTOMATIZACIÓN DE CONTROL DE LA CONECTIVIDAD
39 12 17 00 : FERRETERÍA ELÉCTRICA Y SUMINISTROS
41 10 63 00 : PRODUCTOS DE REACCIÓN EN CADENA DE LA POLIMERASA (PCR) Y REACCIÓN EN ...
42 20 18 00 : PRODUCTOS RADIOGRÁFICOS DE DIAGNÓSTICO MÉDICO
43 22 26 00 : EQUIPO DE SERVICIO DE RED
43 22 27 00 : EQUIPO TELEGRÁFICO
43 22 32 00 : PLATAFORMAS DE MENSAJERÍA POR MÓVIL
43 23 28 00 : SOFTWARE DE ADMINISTRACIÓN DE REDES
43 23 35 00 : SOFTWARE DE INTERCAMBIO DE INFORMACIÓN
50 16 15 00 : CHOCOLATES, AZÚCARES, EDULCORANTES PRODUCTOS
60 10 17 00 : MATERIALES DE RECURSOS DEL PROFESOR
60 10 49 00 : MATERIALES DE FÍSICA DE ELECTRICIDAD
46 17 16 00 : EQUIPO DE VIGILANCIA Y DETECCIÓN
45 12 15 00 : CÁMARAS
26 12 16 00 : CABLES ELÉCTRICOS Y ACCESORIOS
92 12 17 00 : SERVICIOS DE SISTEMAS DE SEGURIDAD
45 12 16 00 : ACCESORIOS PARA CÁMARAS
32 15 18 00 : DISPOSITIVOS DE CONTROL DE SEGURIDAD
83 11 23 00 : SERVICIOS DE TELECOMUNICACIONES POR FIBRA
43 22 33 00 : DISPOSITIVOS Y EQUIPOS PARA INSTALACIÓN DE CONECTIVIDAD DE REDES Y DAT...
39 11 21 00 : ILUMINACIÓN ÓPTICA
41 11 37 00 : INSTRUMENTOS DE MEDICIÓN Y COMPROBACIÓN DE COMUNICACIÓN ELECTRÓNICA
46 17 15 00 : CERRADURAS, ELEMENTOS DE SEGURIDAD Y ACCESORIOS
43 21 17 00 : DISPOSITIVOS INFORMÁTICOS DE ENTRADA DE DATOS
43 20 18 00 : DISPOSITIVOS DE ALMACENAMIENTO
43 23 37 00 : SOFTWARE DE ADMINISTRACIÓN DE SISTEMAS
43 22 17 00 : EQUIPO FIJO DE RED Y COMPONENTES
72 10 29 00 : SERVICIOS DE MANTENIMIENTO Y REPARACIÓN DE INSTALACIONES
72 15 36 00 : SERVICIOS DE TERMINADO INTERIOR, DOTACIÓN Y REMODELACIÓN
70 17 18 00 : SERVICIOS DE DRENAJE
40 17 15 00 : TUBOS Y TUBERÍAS COMERCIALES
26 12 15 00 : ALAMBRE ELÉCTRICO
39 12 14 00 : LENGUETAS DE CONEXIÓN, CONECTADORES Y TERMINALES
81 11 18 00 : SERVICIOS DE SISTEMAS Y ADMINISTRACIÓN DE COMPONENTES DE SISTEMAS
82 10 16 00 : PUBLICIDAD DIFUNDIDA

***** CONTINUA *****



Cámara de Comercio
del Huila

**CAMARA DE COMERCIO DEL HUILA
INGENIERIA ELECTRONICA DEL HUILA S.A.S**

Fecha expedición: 2022/03/17 - 16:06:22 **** Recibo No. S001106995 **** Num. Operación. 99-USUPUBXX-20220317-0231

*** EXPEDIDO A TRAVES DEL SISTEMA VIRTUAL S.I.I. ***

82 10 19 00 : COLOCACION Y CUMPLIMIENTO DE MEDIOS
83 12 17 00 : SERVICIOS DE COMUNICACIÓN MASIVA
83 11 25 00 : CAPACIDADES DE EJE TRONCAL
40 17 16 00 : TUBOS Y TUBERÍAS INDUSTRIALES
40 17 41 00 : BRIDA ENCAJADA POR SOLDADURA PARA TUBOS
40 17 43 00 : ESPACIADORES PARA TUBOS
41 10 35 00 : RECINTOS CERRADOS DE LABORATORIO Y ACCESORIOS
81 10 24 00 : INGENIERÍA DE TRANSMISIÓN DE ENERGÍA ELÉCTRICA
39 12 19 00 : DISPOSITIVOS Y ACCESORIOS DE SEGURIDAD ELÉCTRICA
43 22 28 00 : EQUIPO DE TELEFONÍA
52 16 15 00 : EQUIPOS AUDIOVISUALES
60 10 62 00 : MATERIALES DE ENSEÑANZA DE TECNOLOGÍA
70 11 15 00 : PLANTAS Y ÁRBOLES ORNAMENTALES
70 11 17 00 : PARQUES, JARDINES Y HUERTOS
70 14 16 00 : PROTECCIÓN DE CULTIVOS
71 15 10 00 : SERVICIOS DE COMUNICACIÓN DE DATOS DEL CAMPO PETROLÍFERO
72 10 21 00 : CONTROL DE PLAGAS
81 11 16 00 : PROGRAMADORES DE COMPUTADOR
43 23 27 00 : SOFTWARE DE APLICACIONES DE RED
43 19 15 00 : DISPOSITIVOS DE COMUNICACIÓN PERSONAL
26 13 15 00 : CENTRALES ELÉCTRICAS
39 12 10 00 : EQUIPAMIENTO PARA DISTRIBUCIÓN Y CONVERSIÓN DE ALIMENTACIÓN
39 12 13 00 : CUADROS, REGISTROS Y MENAJE PARA ELECTRICIDAD
39 12 21 00 : EQUIPO DE TRANSMISIÓN Y DISTRIBUCIÓN ELÉCTRICA
39 12 22 00 : INTERRUPTORES ELÉCTRICOS Y ACCESORIOS
39 13 15 00 : MARCADORES DE ALAMBRE Y DISPOSITIVOS PARA MARCAR ALAMBRE
39 13 17 00 : CONDUCTOS ELÉCTRICOS, ELECTRODUCTOS Y CABLES AÉREOS
39 11 15 00 : ILUMINACIÓN DE INTERIORES Y ARTEFACTOS
39 11 16 00 : ILUMINACIÓN EXTERIOR Y ARTEFACTOS

EXPERIENCIA No. 9 :

NÚMERO CONSECUTIVO DEL CONTRATO:009

CONTRATO CELEBRADO POR :1 - EL PROPONENTE

NOMBRE DEL CONTRATISTA :INGENIERIA ELECTRONICA DEL HUILA SAS

NOMBRE DEL CONTRATANTE :TELECOMUNICACIONES EMPRESARIALES

VALOR CONTRATADO EN SMLLV :275,91

SG FM CL PR - DESCRIPCIÓN

14 11 15 00 : PAPEL DE IMPRENTA Y PAPEL DE ESCRIBIR
22 10 15 00 : MAQUINARIA PARA TRABAJO DE DESMONTE
22 10 16 00 : EQUIPO DE PAVIMENTACIÓN
22 10 17 00 : COMPONENTES DE EQUIPO PESADO
22 10 19 00 : MAQUINARIA Y ACCESORIOS DE CONSTRUCCIÓN DE EDIFICIOS
22 10 20 00 : EQUIPO Y MAQUINARIA DE DEMOLICIÓN DE EDIFICIOS
25 10 16 00 : VEHÍCULOS DE TRANSPORTE DE PRODUCTOS Y MATERIALES
27 11 15 00 : HERRAMIENTAS DE CORTE Y ENGARZADO Y PUNZONES
27 11 18 00 : HERRAMIENTAS DE MEDIDA Y BOCETAJE
27 11 22 00 : HERRAMIENTAS DE ALBAÑILERÍA Y CONCRETO
27 11 25 00 : HERRAMIENTAS PARA APALANCAR Y CURVAR
27 11 27 00 : HERRAMIENTAS MECÁNICAS
27 11 28 00 : CONEXIONES DE HERRAMIENTAS Y ACCESORIOS
27 12 18 00 : HERRAMIENTAS HIDRÁULICAS

***** CONTINUA *****



Cámara de Comercio
del Huila

**CAMARA DE COMERCIO DEL HUILA
INGENIERIA ELECTRONICA DEL HUILA S.A.S**

Fecha expedición: 2022/03/17 - 16:06:22 **** Recibo No. S001106995 **** Num. Operación. 99-USUPUBXX-20220317-0231

*** EXPEDIDO A TRAVES DEL SISTEMA VIRTUAL S.I.I. ***

27 13 15 00 : HERRAMIENTAS NEUMÁTICAS
30 10 15 00 : ÁNGULOS
30 10 17 00 : VIGAS
30 10 18 00 : CONDUCTOS
30 10 20 00 : HOJA
30 10 22 00 : PLANCHA
30 10 23 00 : PERFILES
30 10 24 00 : VARILLAS
30 10 28 00 : PILOTAJE
30 10 29 00 : PILARES
30 10 31 00 : RIELES
30 10 32 00 : ENREJADO
30 10 36 00 : PRODUCTOS ESTRUCTURALES
30 10 37 00 : TRENZA
30 10 38 00 : FIBRAS Y FILAMENTOS MECÁNICOS
30 10 39 00 : EJES
30 11 15 00 : CONCRETO Y MORTEROS
30 11 16 00 : CEMENTO Y CAL
30 11 18 00 : AGREGADOS
30 11 19 00 : ELEMENTOS PARA REFORZAR CONCRETO
30 12 15 00 : DERIVADOS BITUMINOSOS
30 12 16 00 : ASFALTOS
30 12 17 00 : MATERIALES DE CONSTRUCCIÓN DE CAMINOS Y CARRILERAS
30 12 18 00 : MATERIALES DE ARQUITECTURA PAISAJÍSTICA
30 12 19 00 : MATERIALES PARA ESTABILIZACIÓN Y REFUERZO DE SUELOS
30 13 15 00 : BLOQUES
30 13 16 00 : LADRILLOS
30 13 17 00 : AZULEJOS Y BALDOSAS
30 14 15 00 : AISLAMIENTO TÉRMICO
30 14 16 00 : AISLAMIENTO ESPECIAL
30 15 15 00 : MATERIAL PARA TEJADOS Y TECHOS
30 15 16 00 : ACCESORIOS PARA TEJADOS
30 15 17 00 : CANALONES DE TEJADO Y ACCESORIOS
30 15 18 00 : MATERIALES PARA REVESTIMIENTO DE PAREDES Y EXTERIOR
30 15 19 00 : MATERIALES Y PRODUCTOS PARA ACABADOS
30 15 20 00 : CERCADO
30 15 21 00 : SUPERFICIE
30 16 15 00 : MATERIALES PARA ACABADOS DE PAREDES
30 16 16 00 : MATERIALES PARA TECHOS
30 16 17 00 : SUELOS
30 16 18 00 : EBANISTERÍA
30 16 19 00 : MOLDEADO Y CARPINTERÍA MECÁNICA
30 16 20 00 : MOLDURAS Y CARPINTERÍA
30 16 21 00 : LAMINADOS INTERIORES
30 16 22 00 : MOSTRADORES
30 16 23 00 : ACCESORIOS PARA GABINETES
30 16 24 00 : MUROS DIVISORIOS
30 17 15 00 : PUERTAS
30 17 16 00 : VENTANAS
30 17 18 00 : CLARABOYAS
30 17 19 00 : MARCOS DE VENTANAS
30 17 20 00 : PUERTAS

***** CONTINUA *****



Cámara de Comercio
del Huila

**CAMARA DE COMERCIO DEL HUILA
INGENIERIA ELECTRONICA DEL HUILA S.A.S**

Fecha expedición: 2022/03/17 - 16:06:22 **** Recibo No. S001106995 **** Num. Operación. 99-USUPUBXX-20220317-0231

*** EXPEDIDO A TRAVES DEL SISTEMA VIRTUAL S.I.I. ***

30 17 21 00 : PUERTAS PARA GARAJE Y OPERADORES
30 18 15 00 : PORCELANA SANITARIA
30 18 16 00 : INSTALACIONES RESIDENCIALES NO SANITARIAS
30 18 17 00 : GRIFOS
30 19 15 00 : ESCALERAS Y ANDAMIOS
30 19 16 00 : ESCALERAS Y ACCESORIOS DE ANDAMIAJE
30 19 17 00 : COBERTIZOS Y REMOLQUES DE CONSTRUCCIÓN
30 19 18 00 : EQUIPOS Y MATERIALES PARA CONSTRUCCIONES TEMPORALES Y APOYO AL MANTENIM...
30 24 15 00 : COMPONENTES DE CONSOLIDACIÓN DE ESTRUCTURAS PORTÁTILES
30 24 16 00 : COMPONENTES ESTRUCTURALES DE TRIBUNAS, GRADAS Y ESCALERA
30 24 17 00 : COMPONENTES SOPORTE Y COBERTURA DE TIENDAS, CARPAS Y ESTRUCTURAS DE MEM...
30 25 15 00 : ESTRUCTURAS DE SOPORTE DE TECHOS BAJO TIERRA
30 26 15 00 : BARRAS DE LATÓN
30 26 22 00 : BARRAS DE COBRE
30 26 23 00 : LÁMINAS DE COBRE
30 26 24 00 : LINGOTES, BANDAS, PALANQUILLAS Y ALAMBRES DE COBRE
30 26 28 00 : BARRAS Y LÁMINAS DE ZINC
30 26 45 00 : BARRAS DE ACERO INOXIDABLE
39 10 16 00 : LÁMPARAS Y BOMBILLAS
39 10 18 00 : COMPONENTES Y ACCESORIOS DE LÁMPARA
39 10 19 00 : BALASTOS DE LÁMPARAS Y TRANSFORMADORES DE LÁMPARAS
41 10 15 00 : EQUIPO Y SUMINISTROS PARA LA MEZCLA, LA DISPERSIÓN Y LA HOMOGENEIZACI?...
41 10 17 00 : EQUIPO DE PERFORACIÓN, AMOLADURA, CORTE, TRITURACIÓN Y PRENSADO PARA ...
41 10 18 00 : EQUIPO DE FÍSICA DE ELECTRONES Y DE ESTADO SÓLIDO PARA LABORATORIO
41 10 19 00 : EQUIPO IÓNICO DE LABORATORIO
41 11 39 00 : EQUIPO PARA MEDICIÓN DE SUELOS
42 17 20 00 : KITS PARA LOS SERVICIOS MÉDICOS DE URGENCIAS Y CAMPO
43 23 15 00 : SOFTWARE FUNCIONAL ESPECÍFICO DE LA EMPRESA
44 10 31 00 : SUMINISTROS PARA IMPRESORA, FAX Y FOTOCOPIADORA
44 12 15 00 : SUMINISTROS DE CORREO
44 12 16 00 : SUMINISTROS DE ESCRITORIO
44 12 17 00 : INSTRUMENTOS DE ESCRITURA
44 12 18 00 : MEDIOS DE CORRECCIÓN
44 12 19 00 : REPUESTOS DE TINTA Y MINAS DE LÁPICES
55 10 15 00 : PUBLICACIONES IMPRESAS
55 12 17 00 : SEÑALIZACIÓN
56 10 17 00 : MUEBLES DE OFICINA
70 15 19 00 : RECURSOS FORESTALES
70 16 15 00 : FAUNA
70 16 17 00 : ECOSISTEMAS
70 17 15 00 : DESARROLLO
70 17 16 00 : VIGILANCIA
70 17 17 00 : RIEGO
71 10 15 00 : PROSPECCIÓN MINERA
71 10 16 00 : SERVICIOS MINEROS DE PERFORACIÓN Y VOLADURA
71 13 10 00 : SERVICIOS DE FRACTURAR DEL POZO
71 15 13 00 : SERVICIOS DE INTERPRETACIÓN DEL CAMPO PETROLÍFERO
71 16 10 00 : SERVICIOS DE MODELAR DEL CAMPO PETROLÍFERO
71 16 11 00 : GERENCIA DE LA INGENIERÍA DE PRODUCCIÓN DEL CAMPO PETROLÍFERO
71 16 12 00 : GERENCIA DE LAS OPERACIONES DE PRODUCCIÓN DEL CAMPO PETROLÍFERO
71 16 13 00 : SERVICIOS DE MANEJO DE PROYECTOS DEL CAMPO
71 16 14 00 : SERVICIOS DE MANEJO DE PROYECTOS DEL CAMPO PETROLERO

***** CONTINUA *****



*** EXPEDIDO A TRAVES DEL SISTEMA VIRTUAL S.I.I. ***

72 10 15 00 : SERVICIOS DE APOYO PARA LA CONSTRUCCIÓN
72 10 33 00 : SERVICIOS DE MANTENIMIENTO Y REPARACIÓN DE INFRAESTRUCTURA
72 11 10 00 : SERVICIOS DE CONSTRUCCIÓN DE UNIDADES UNIFAMILIARES
72 11 11 00 : SERVICIOS DE CONSTRUCCIÓN DE UNIDADES MULTIFAMILIARES
72 12 10 00 : SERVICIOS DE CONSTRUCCIÓN DE EDIFICIOS INDUSTRIALES Y BODEGAS NUEVAS
72 12 11 00 : SERVICIOS DE CONSTRUCCIÓN DE EDIFICIOS COMERCIALES Y DE OFICINA
72 12 12 00 : SERVICIOS DE CONSTRUCCIÓN DE EDIFICIOS AGRÍCOLAS
72 12 13 00 : SERVICIOS DE CONSTRUCCIÓN DE TALLERES AUTOMOTRICES Y ESTACIONES DE SER...
72 12 14 00 : SERVICIOS DE CONSTRUCCIÓN DE EDIFICIOS PÚBLICOS ESPECIALIZADOS
72 12 15 00 : SERVICIOS DE CONSTRUCCIÓN DE PLANTAS INDUSTRIALES
72 14 10 00 : SERVICIOS DE CONSTRUCCIÓN DE AUTOPISTAS Y CARRETERAS
72 14 11 00 : SERVICIOS DE CONSTRUCCIÓN Y REVESTIMIENTO Y PAVIMENTACIÓN DE INFRAEST...
72 14 12 00 : SERVICIOS DE CONSTRUCCIÓN MARINA
72 14 13 00 : SERVICIO DE CONSTRUCCIÓN DE FACILIDADES ATLÉTICAS Y RECREATIVAS
72 14 14 00 : SERVICIOS DE CONSTRUCCIÓN Y REPARACIÓN DE FACILIDADES DE DETENCIÓN
72 14 15 00 : SERVICIOS DE PREPARACIÓN DE TIERRAS
72 14 16 00 : SERVICIOS DE CONSTRUCCIÓN DE SISTEMAS DE TRÁNSITO MASIVO
72 14 17 00 : SERVICIOS DE ALQUILER O ARRENDAMIENTO DE EQUIPO Y MAQUINARIA DE CONSTRU...
72 15 12 00 : SERVICIOS DE CONSTRUCCIÓN Y MANTENIMIENTO DE HVAC CALEFACCIÓN Y ENFRI...
72 15 14 00 : SERVICIOS DE CONSTRUCCIÓN DE RECUBRIMIENTOS DE MUROS
72 15 15 00 : SERVICIOS DE SISTEMAS ELÉCTRICOS
72 15 16 00 : SERVICIOS DE SISTEMAS ESPECIALIZADOS DE COMUNICACIÓN
72 15 17 00 : SERVICIOS DE INSTALACIÓN DE SISTEMAS DE SEGURIDAD FÍSICA E INDUSTRIAL
72 15 19 00 : SERVICIOS DE ALBAÑILERÍA Y MAMPOSTERÍA
72 15 20 00 : SERVICIOS DE PAÑETADO Y DRYWALL
72 15 21 00 : SERVICIOS ACÚSTICOS Y DE AISLAMIENTO
72 15 22 00 : SERVICIOS DE BALDOSAS TERRAZO Y MÁRMOL Y MOSAICOS
72 15 23 00 : SERVICIOS DE CARPINTERÍA
72 15 24 00 : SERVICIOS DE MONTAJE E INSTALACIÓN DE VENTANAS Y PUERTAS
72 15 25 00 : SERVICIOS DE INSTALACIÓN DE PISOS
72 15 26 00 : SERVICIOS DE TECHADO Y PAREDES EXTERNAS Y LÁMINAS DE METAL
72 15 27 00 : SERVICIOS DE INSTALACIÓN Y REPARACIÓN DE CONCRETO
72 15 28 00 : SERVICIOS DE PERFORACIÓN DE POZOS DE AGUA
72 15 29 00 : SERVICIOS DE MONTAJE DE ACERO ESTRUCTURAL
72 15 30 00 : SERVICIOS DE VIDRIOS Y VENTANERÍA
72 15 31 00 : SERVICIOS DE CONSTRUCCIÓN DE FACILIDADES ATLÉTICAS Y RECREATIVAS
72 15 32 00 : SERVICIOS DE RECUBRIMIENTO, IMPERMEABILIZACIÓN PROTECCIÓN CONTRA CLIM...
72 15 33 00 : SERVICIOS DE MANTENIMIENTO E INSTALACIÓN DE EQUIPO DE ESTACIÓN DE SER...
72 15 34 00 : SERVICIOS DE APAREJAMIENTO Y ANDAMIAJE
72 15 35 00 : SERVICIOS DE LIMPIEZA ESTRUCTURAL EXTERNA
72 15 37 00 : SERVICIOS DE INSTALACIÓN, MANTENIMIENTO Y REPARACIÓN DE EQUIPOS Y CON...
72 15 39 00 : SERVICIO DE PREPARACIÓN DE OBRAS DE CONSTRUCCIÓN
72 15 40 00 : SERVICIOS DE EDIFICIOS ESPECIALIZADOS Y COMERCIOS
72 15 41 00 : SERVICIOS DE MANTENIMIENTO Y REPARACIÓN DE EQUIPO DE SISTEMAS DE DISTR...
72 15 42 00 : SERVICIOS DE MANTENIMIENTO Y REPARACIÓN DE INSTALACIÓN DE INSTRUMENTA...
72 15 43 00 : SERVICIOS DE MANTENIMIENTO Y REPARACIÓN DE EQUIPO MOTIVO Y GENERACIÓN...
72 15 44 00 : SERVICIOS DE MANTENIMIENTO Y FABRICACIÓN DE ACCESORIOS PARA TUBERÍAS
72 15 45 00 : SERVICIOS DE MANTENIMIENTO E INSTALACIÓN DE EQUIPO PESADO
76 10 15 00 : DESINFECCIÓN
76 10 16 00 : DESCONTAMINACIÓN DE MATERIALES PELIGROSOS
76 11 15 00 : SERVICIOS DE LIMPIEZA Y MANTENIMIENTO DE EDIFICIOS GENERALES Y DE OFICINAS
76 11 16 00 : SERVICIOS DE LIMPIEZA DE COMPONENTES DE EDIFICIOS

***** CONTINUA *****



Cámara de Comercio
del Huila

**CAMARA DE COMERCIO DEL HUILA
INGENIERIA ELECTRONICA DEL HUILA S.A.S**

Fecha expedición: 2022/03/17 - 16:06:22 **** Recibo No. S001106995 **** Num. Operación. 99-USUPUBXX-20220317-0231

*** EXPEDIDO A TRAVES DEL SISTEMA VIRTUAL S.I.I. ***

76 11 18 00 : LIMPIEZA DE VEHÍCULOS DE TRANSPORTE
76 12 15 00 : RECOLECCIÓN Y DISPOSICIÓN DE BASURAS
76 12 16 00 : DISPOSICIÓN DE DESECHOS NO PELIGROSOS
76 12 17 00 : TRATAMIENTO DE DESECHOS LÍQUIDOS
76 12 19 00 : DISPOSICIÓN DE DESECHOS PELIGROSOS
76 12 20 00 : SERVICIOS DE BASURERO
76 12 21 00 : SERVICIOS DE MEZCLA DE DESECHOS A COMBUSTIBLE
76 12 23 00 : SERVICIOS DE RECICLABLES
76 12 24 00 : HONORARIOS DE DISPOSICIÓN Y TRATAMIENTO DE BASURAS
77 10 15 00 : EVALUACIÓN DE IMPACTO AMBIENTAL
77 10 16 00 : PLANEACIÓN AMBIENTAL
77 10 17 00 : SERVICIOS DE ASESORÍA AMBIENTAL
77 10 18 00 : AUDITORÍA AMBIENTAL
77 10 19 00 : SERVICIOS DE INVESTIGACIÓN DE CONTAMINACIÓN
77 10 20 00 : SERVICIOS DE REPORTE AMBIENTAL
77 11 15 00 : SERVICIOS DE SEGURIDAD AMBIENTAL
77 11 16 00 : REHABILITACIÓN AMBIENTAL
77 12 15 00 : CONTAMINACIÓN DEL AIRE
77 12 16 00 : CONTAMINACIÓN DEL SUELO
77 12 17 00 : CONTAMINACIÓN DEL AGUA
77 13 16 00 : CONTAMINACIÓN AUDITIVA
78 10 18 00 : TRANSPORTE DE CARGA POR CARRETERA
78 10 22 00 : SERVICIOS POSTALES DE PAQUETE Y COURRIER
78 11 18 00 : TRANSPORTE DE PASAJEROS POR CARRETERA
78 14 15 00 : SERVICIOS DE ORGANIZACIÓN DE TRANSPORTES
78 18 15 00 : SERVICIOS DE MANTENIMIENTO Y REPARACIÓN DE VEHÍCULOS
80 10 15 00 : SERVICIOS DE CONSULTORÍA DE NEGOCIOS Y ADMINISTRACIÓN CORPORATIVA
80 10 16 00 : GERENCIA DE PROYECTOS
80 11 16 00 : SERVICIOS DE PERSONAL TEMPORAL
80 12 16 00 : SERVICIOS DE DERECHO COMERCIAL
80 13 15 00 : ALQUILER Y ARRENDAMIENTO DE PROPIEDADES O EDIFICACIONES
80 13 16 00 : VENTAS DE PROPIEDADES Y EDIFICIOS
80 14 15 00 : INVESTIGACIÓN DE MERCADOS
80 14 16 00 : ACTIVIDADES DE VENTAS Y PROMOCIÓN DE NEGOCIOS
80 16 15 00 : SERVICIOS DE APOYO GERENCIAL
81 10 15 00 : INGENIERÍA CIVIL Y ARQUITECTURA
81 10 16 00 : INGENIERÍA MECÁNICA
81 10 17 00 : INGENIERÍA ELÉCTRICA Y ELECTRÓNICA
81 10 22 00 : INGENIERÍA DE TRANSPORTE
81 11 15 00 : INGENIERÍA DE SOFTWARE O HARDWARE
81 11 17 00 : SISTEMAS DE MANEJO DE INFORMACIÓN MIS
81 11 20 00 : SERVICIOS DE DATOS
81 11 21 00 : SERVICIOS DE INTERNET
81 11 22 00 : MANTENIMIENTO Y SOPORTE DE SOFTWARE
81 14 15 00 : CONTROL DE CALIDAD
81 14 18 00 : ADMINISTRACIÓN DE INSTALACIONES
81 16 17 00 : SERVICIOS DE TELECOMUNICACIONES
82 11 17 00 : ESCRITURA CREATIVA
82 11 19 00 : SERVICIOS DE NOTICIAS Y PUBLICIDAD
82 12 15 00 : IMPRESIÓN
82 14 15 00 : SERVICIOS DE DISEÑO ARTÍSTICO
83 10 15 00 : SERVICIOS DE ACUEDUCTO Y ALCANTARILLADO

***** CONTINUA *****



Cámara de Comercio
del Huila

**CAMARA DE COMERCIO DEL HUILA
INGENIERIA ELECTRONICA DEL HUILA S.A.S**

Fecha expedición: 2022/03/17 - 16:06:22 **** Recibo No. S001106995 **** Num. Operación. 99-USUPUBXX-20220317-0231

*** EXPEDIDO A TRAVES DEL SISTEMA VIRTUAL S.I.I. ***

83 11 15 00 : COMUNICACIONES TELEFÓNICAS LOCALES Y DE LARGA DISTANCIA
84 13 15 00 : SERVICIOS DE SEGUROS PARA ESTRUCTURAS Y PROPIEDADES Y POSESIONES
85 12 22 00 : SERVICIOS DE EVALUACIÓN Y VALORACIÓN DE SALUD INDIVIDUAL
86 10 18 00 : ENTRENAMIENTO EN SERVICIO Y DESARROLLO DE MANO DE OBRA
90 10 17 00 : SERVICIOS DE CAFETERÍA
90 11 16 00 : FACILIDADES PARA ENCUENTROS
92 12 15 00 : SERVICIOS DE GUARDIAS
93 10 17 00 : CUERPOS Y PRÁCTICA LEGISLATIVA
93 14 17 00 : CULTURA
93 14 20 00 : DESARROLLO URBANO
95 10 15 00 : LOTES RESIDENCIALES
95 10 16 00 : LOTES COMERCIALES
95 10 17 00 : LOTES INDUSTRIALES
95 11 15 00 : VÍAS DE TRÁFICO LIMITADO
95 11 16 00 : VÍAS DE TRÁFICO ABIERTO
95 12 15 00 : EDIFICIOS Y ESTRUCTURAS COMERCIALES Y DE ENTRETENIMIENTO
95 12 16 00 : EDIFICIOS Y ESTRUCTURAS DE TRANSPORTE
95 12 17 00 : EDIFICIOS Y ESTRUCTURAS PÚBLICOS
95 12 18 00 : EDIFICIOS Y ESTRUCTURAS UTILITARIOS
95 12 19 00 : EDIFICIOS Y ESTRUCTURAS EDUCACIONALES Y DE ADMINISTRACIÓN
95 12 20 00 : EDIFICIOS Y ESTRUCTURAS HOSPITALARIAS
95 12 21 00 : EDIFICIOS Y ESTRUCTURAS DE ACOMODACIONES
95 12 23 00 : EDIFICIOS Y ESTRUCTURAS DE SALUD Y DEPORTIVAS
95 12 24 00 : EDIFICIOS Y ESTRUCTURAS INDUSTRIALES
95 12 25 00 : EDIFICIOS Y ESTRUCTURAS AGRÍCOLAS Y DE CULTIVOS Y PESCA
95 12 26 00 : EDIFICIOS Y ESTRUCTURAS RELIGIOSAS
95 13 15 00 : TARIMAS Y GRADERÍAS
95 13 16 00 : EDIFICIOS Y ESTRUCTURAS COMERCIALES E INDUSTRIALES PORTÁTILES
95 13 17 00 : TIENDAS CARPAS Y ESTRUCTURAS DE MEMBRANA
95 14 15 00 : EDIFICIOS Y ESTRUCTURAS PREFABRICADOS PARA FINCAS
95 14 16 00 : EDIFICIOS Y ESTRUCTURAS PREFABRICADOS RESIDENCIALES
95 14 17 00 : EDIFICIOS Y ESTRUCTURAS PREFABRICADOS COMERCIALES E INDUSTRIALES
95 14 18 00 : EDIFICIOS Y ESTRUCTURAS PREFABRICADOS DE EMERGENCIA Y ALIVIO
95 14 19 00 : EDIFICIOS Y ESTRUCTURAS PREFABRICADOS MÉDICOS
32 13 10 00 : ACCESORIOS, MATERIAS PRIMAS Y PIEZAS DE COMPONENTES ELECTRÓNICOS
24 14 16 00 : SUMINISTROS DE ACOLCHADOS
25 20 20 00 : SISTEMAS DE ENERGÍA DE AVIÓN
27 11 20 00 : HERRAMIENTAS MANUALES DE JARDINERÍA, AGRICULTURA Y FORESTACIÓN
32 10 16 00 : CIRCUITOS INTEGRADOS
32 12 16 00 : RESISTORES
32 15 19 00 : DISPOSITIVOS DE AUTOMATIZACIÓN DE CONTROL DE LA CONECTIVIDAD
39 12 17 00 : FERRETERÍA ELÉCTRICA Y SUMINISTROS
41 10 63 00 : PRODUCTOS DE REACCIÓN EN CADENA DE LA POLIMERASA (PCR) Y REACCIÓN EN ...
42 20 18 00 : PRODUCTOS RADIOGRÁFICOS DE DIAGNÓSTICO MÉDICO
43 22 26 00 : EQUIPO DE SERVICIO DE RED
43 22 27 00 : EQUIPO TELEGRÁFICO
43 22 32 00 : PLATAFORMAS DE MENSAJERÍA POR MÓVIL
43 23 28 00 : SOFTWARE DE ADMINISTRACIÓN DE REDES
43 23 35 00 : SOFTWARE DE INTERCAMBIO DE INFORMACIÓN
50 16 15 00 : CHOCOLATES, AZÚCARES, EDULCORANTES PRODUCTOS
60 10 17 00 : MATERIALES DE RECURSOS DEL PROFESOR
60 10 49 00 : MATERIALES DE FÍSICA DE ELECTRICIDAD

***** CONTINUA *****



*** EXPEDIDO A TRAVES DEL SISTEMA VIRTUAL S.I.I. ***

46 17 16 00 : EQUIPO DE VIGILANCIA Y DETECCIÓN
45 12 15 00 : CÁMARAS
26 12 16 00 : CABLES ELÉCTRICOS Y ACCESORIOS
92 12 17 00 : SERVICIOS DE SISTEMAS DE SEGURIDAD
45 12 16 00 : ACCESORIOS PARA CÁMARAS
32 15 18 00 : DISPOSITIVOS DE CONTROL DE SEGURIDAD
83 11 23 00 : SERVICIOS DE TELECOMUNICACIONES POR FIBRA
43 22 33 00 : DISPOSITIVOS Y EQUIPOS PARA INSTALACIÓN DE CONECTIVIDAD DE REDES Y DAT...
39 11 21 00 : ILUMINACIÓN ÓPTICA
41 11 37 00 : INSTRUMENTOS DE MEDICIÓN Y COMPROBACIÓN DE COMUNICACIÓN ELECTRÓNICA
46 17 15 00 : CERRADURAS, ELEMENTOS DE SEGURIDAD Y ACCESORIOS
43 21 17 00 : DISPOSITIVOS INFORMÁTICOS DE ENTRADA DE DATOS
43 20 18 00 : DISPOSITIVOS DE ALMACENAMIENTO
43 23 37 00 : SOFTWARE DE ADMINISTRACIÓN DE SISTEMAS
43 22 17 00 : EQUIPO FIJO DE RED Y COMPONENTES
72 10 29 00 : SERVICIOS DE MANTENIMIENTO Y REPARACIÓN DE INSTALACIONES
72 15 36 00 : SERVICIOS DE TERMINADO INTERIOR, DOTACIÓN Y REMODELACIÓN
70 17 18 00 : SERVICIOS DE DRENAJE
40 17 15 00 : TUBOS Y TUBERÍAS COMERCIALES
26 12 15 00 : ALAMBRE ELÉCTRICO
39 12 14 00 : LENGUETAS DE CONEXIÓN, CONECTADORES Y TERMINALES
81 11 18 00 : SERVICIOS DE SISTEMAS Y ADMINISTRACIÓN DE COMPONENTES DE SISTEMAS
82 10 16 00 : PUBLICIDAD DIFUNDIDA
82 10 19 00 : COLOCACIÓN Y CUMPLIMIENTO DE MEDIOS
83 12 17 00 : SERVICIOS DE COMUNICACIÓN MASIVA
83 11 25 00 : CAPACIDADES DE EJE TRONCAL
40 17 16 00 : TUBOS Y TUBERÍAS INDUSTRIALES
40 17 41 00 : BRIDA ENCAJADA POR SOLDADURA PARA TUBOS
40 17 43 00 : ESPACIADORES PARA TUBOS
41 10 35 00 : RECINTOS CERRADOS DE LABORATORIO Y ACCESORIOS
81 10 24 00 : INGENIERÍA DE TRANSMISIÓN DE ENERGÍA ELÉCTRICA
39 12 19 00 : DISPOSITIVOS Y ACCESORIOS DE SEGURIDAD ELÉCTRICA
43 22 28 00 : EQUIPO DE TELEFONÍA
52 16 15 00 : EQUIPOS AUDIOVISUALES
60 10 62 00 : MATERIALES DE ENSEÑANZA DE TECNOLOGÍA
70 11 15 00 : PLANTAS Y ÁRBOLES ORNAMENTALES
70 11 17 00 : PARQUES, JARDINES Y HUERTOS
70 14 16 00 : PROTECCIÓN DE CULTIVOS
71 15 10 00 : SERVICIOS DE COMUNICACIÓN DE DATOS DEL CAMPO PETROLÍFERO
72 10 21 00 : CONTROL DE PLAGAS
81 11 16 00 : PROGRAMADORES DE COMPUTADOR
43 23 27 00 : SOFTWARE DE APLICACIONES DE RED
43 19 15 00 : DISPOSITIVOS DE COMUNICACIÓN PERSONAL
26 13 15 00 : CENTRALES ELÉCTRICAS
39 12 10 00 : EQUIPAMIENTO PARA DISTRIBUCIÓN Y CONVERSIÓN DE ALIMENTACIÓN
39 12 13 00 : CUADROS, REGISTROS Y MENAJE PARA ELECTRICIDAD
39 12 21 00 : EQUIPO DE TRANSMISIÓN Y DISTRIBUCIÓN ELÉCTRICA
39 12 22 00 : INTERRUPTORES ELÉCTRICOS Y ACCESORIOS
39 13 15 00 : MARCADORES DE ALAMBRE Y DISPOSITIVOS PARA MARCAR ALAMBRE
39 13 17 00 : CONDUCTOS ELÉCTRICOS, ELECTRODUCTOS Y CABLES AÉREOS
39 11 15 00 : ILUMINACIÓN DE INTERIORES Y ARTEFACTOS
39 11 16 00 : ILUMINACIÓN EXTERIOR Y ARTEFACTOS

***** CONTINUA *****



Cámara de Comercio
del Huila

**CAMARA DE COMERCIO DEL HUILA
INGENIERIA ELECTRONICA DEL HUILA S.A.S**

Fecha expedición: 2022/03/17 - 16:06:22 **** Recibo No. S001106995 **** Num. Operación. 99-USUPUBXX-20220317-0231

*** EXPEDIDO A TRAVES DEL SISTEMA VIRTUAL S.I.I. ***

EXPERIENCIA No.10 :

NÚMERO CONSECUTIVO DEL CONTRATO:010

CONTRATO CELEBRADO POR :1 - EL PROPONENTE

NOMBRE DEL CONTRATISTA :INGENIERIA ELECTRONICA DEL HUILA SAS

NOMBRE DEL CONTRATANTE :NMS TOWERS DE COLOMBIA SAS

VALOR CONTRATADO EN SMMLV :425,70

SG FM CL PR - DESCRIPCIÓN

14 11 15 00 : PAPEL DE IMPRENTA Y PAPEL DE ESCRIBIR
22 10 15 00 : MAQUINARIA PARA TRABAJO DE DESMONTE
22 10 16 00 : EQUIPO DE PAVIMENTACIÓN
22 10 17 00 : COMPONENTES DE EQUIPO PESADO
22 10 19 00 : MAQUINARIA Y ACCESORIOS DE CONSTRUCCIÓN DE EDIFICIOS
22 10 20 00 : EQUIPO Y MAQUINARIA DE DEMOLICIÓN DE EDIFICIOS
25 10 16 00 : VEHÍCULOS DE TRANSPORTE DE PRODUCTOS Y MATERIALES
27 11 15 00 : HERRAMIENTAS DE CORTE Y ENGARZADO Y PUNZONES
27 11 18 00 : HERRAMIENTAS DE MEDIDA Y BOCETAJE
27 11 22 00 : HERRAMIENTAS DE ALBAÑILERÍA Y CONCRETO
27 11 25 00 : HERRAMIENTAS PARA APALANCAR Y CURVAR
27 11 27 00 : HERRAMIENTAS MECÁNICAS
27 11 28 00 : CONEXIONES DE HERRAMIENTAS Y ACCESORIOS
27 12 18 00 : HERRAMIENTAS HIDRÁULICAS
27 13 15 00 : HERRAMIENTAS NEUMÁTICAS
30 10 15 00 : ÁNGULOS
30 10 17 00 : VIGAS
30 10 18 00 : CONDUCTOS
30 10 20 00 : HOJA
30 10 22 00 : PLANCHA
30 10 23 00 : PERFILES
30 10 24 00 : VARILLAS
30 10 28 00 : PILOTAJE
30 10 29 00 : PILARES
30 10 31 00 : RIELES
30 10 32 00 : ENREJADO
30 10 36 00 : PRODUCTOS ESTRUCTURALES
30 10 37 00 : TRENZA
30 10 38 00 : FIBRAS Y FILAMENTOS MECÁNICOS
30 10 39 00 : EJES
30 11 15 00 : CONCRETO Y MORTEROS
30 11 16 00 : CEMENTO Y CAL
30 11 18 00 : AGREGADOS
30 11 19 00 : ELEMENTOS PARA REFORZAR CONCRETO
30 12 15 00 : DERIVADOS BITUMINOSOS
30 12 16 00 : ASFALTOS
30 12 17 00 : MATERIALES DE CONSTRUCCIÓN DE CAMINOS Y CARRILERAS
30 12 18 00 : MATERIALES DE ARQUITECTURA PAISAJÍSTICA
30 12 19 00 : MATERIALES PARA ESTABILIZACIÓN Y REFUERZO DE SUELOS
30 13 15 00 : BLOQUES
30 13 16 00 : LADRILLOS
30 13 17 00 : AZULEJOS Y BALDOSAS
30 14 15 00 : AISLAMIENTO TÉRMICO
30 14 16 00 : AISLAMIENTO ESPECIAL

***** CONTINUA *****



Cámara de Comercio
del Huila

**CAMARA DE COMERCIO DEL HUILA
INGENIERIA ELECTRONICA DEL HUILA S.A.S**

Fecha expedición: 2022/03/17 - 16:06:22 **** Recibo No. S001106995 **** Num. Operación. 99-USUPUBXX-20220317-0231

*** EXPEDIDO A TRAVES DEL SISTEMA VIRTUAL S.I.I. ***

30 15 15 00 : MATERIAL PARA TEJADOS Y TECHOS
30 15 16 00 : ACCESORIOS PARA TEJADOS
30 15 17 00 : CANALONES DE TEJADO Y ACCESORIOS
30 15 18 00 : MATERIALES PARA REVESTIMIENTO DE PAREDES Y EXTERIOR
30 15 19 00 : MATERIALES Y PRODUCTOS PARA ACABADOS
30 15 20 00 : CERCADO
30 15 21 00 : SUPERFICIE
30 16 15 00 : MATERIALES PARA ACABADOS DE PAREDES
30 16 16 00 : MATERIALES PARA TECHOS
30 16 17 00 : SUELOS
30 16 18 00 : EBANISTERÍA
30 16 19 00 : MOLDEADO Y CARPINTERÍA MECÁNICA
30 16 20 00 : MOLDURAS Y CARPINTERÍA
30 16 21 00 : LAMINADOS INTERIORES
30 16 22 00 : MOSTRADORES
30 16 23 00 : ACCESORIOS PARA GABINETES
30 16 24 00 : MUROS DIVISORIOS
30 17 15 00 : PUERTAS
30 17 16 00 : VENTANAS
30 17 18 00 : CLARABOYAS
30 17 19 00 : MARCOS DE VENTANAS
30 17 20 00 : PUERTAS
30 17 21 00 : PUERTAS PARA GARAJE Y OPERADORES
30 18 15 00 : PORCELANA SANITARIA
30 18 16 00 : INSTALACIONES RESIDENCIALES NO SANITARIAS
30 18 17 00 : GRIFOS
30 19 15 00 : ESCALERAS Y ANDAMIOS
30 19 16 00 : ESCALERAS Y ACCESORIOS DE ANDAMIAJE
30 19 17 00 : COBERTIZOS Y REMOLQUES DE CONSTRUCCIÓN
30 19 18 00 : EQUIPOS Y MATERIALES PARA CONSTRUCCIONES TEMPORALES Y APOYO AL MANTENIM...
30 24 15 00 : COMPONENTES DE CONSOLIDACIÓN DE ESTRUCTURAS PORTÁTILES
30 24 16 00 : COMPONENTES ESTRUCTURALES DE TRIBUNAS, GRADAS Y ESCALERA
30 24 17 00 : COMPONENTES SOPORTE Y COBERTURA DE TIENDAS, CARPAS Y ESTRUCTURAS DE MEM...
30 25 15 00 : ESTRUCTURAS DE SOPORTE DE TECHOS BAJO TIERRA
30 26 15 00 : BARRAS DE LATÓN
30 26 22 00 : BARRAS DE COBRE
30 26 23 00 : LÁMINAS DE COBRE
30 26 24 00 : LINGOTES, BANDAS, PALANQUILLAS Y ALAMBRES DE COBRE
30 26 28 00 : BARRAS Y LÁMINAS DE ZINC
30 26 45 00 : BARRAS DE ACERO INOXIDABLE
39 10 16 00 : LÁMPARAS Y BOMBILLAS
39 10 18 00 : COMPONENTES Y ACCESORIOS DE LÁMPARA
39 10 19 00 : BALASTOS DE LÁMPARAS Y TRANSFORMADORES DE LÁMPARAS
41 10 15 00 : EQUIPO Y SUMINISTROS PARA LA MEZCLA, LA DISPERSIÓN Y LA HOMOGENEIZACI?...
41 10 17 00 : EQUIPO DE PERFORACIÓN, AMOLADURA, CORTE, TRITURACIÓN Y Prensado PARA ...
41 10 18 00 : EQUIPO DE FÍSICA DE ELECTRONES Y DE ESTADO SÓLIDO PARA LABORATORIO
41 10 19 00 : EQUIPO IÓNICO DE LABORATORIO
41 11 39 00 : EQUIPO PARA MEDICIÓN DE SUELOS
42 17 20 00 : KITS PARA LOS SERVICIOS MÉDICOS DE URGENCIAS Y CAMPO
43 23 15 00 : SOFTWARE FUNCIONAL ESPECÍFICO DE LA EMPRESA
44 10 31 00 : SUMINISTROS PARA IMPRESORA, FAX Y FOTOCOPIADORA
44 12 15 00 : SUMINISTROS DE CORREO

***** CONTINUA *****



Cámara de Comercio
del Huila

**CAMARA DE COMERCIO DEL HUILA
INGENIERIA ELECTRONICA DEL HUILA S.A.S**

Fecha expedición: 2022/03/17 - 16:06:22 **** Recibo No. S001106995 **** Num. Operación. 99-USUPUBXX-20220317-0231

*** EXPEDIDO A TRAVES DEL SISTEMA VIRTUAL S.I.I. ***

44 12 16 00 : SUMINISTROS DE ESCRITORIO
44 12 17 00 : INSTRUMENTOS DE ESCRITURA
44 12 18 00 : MEDIOS DE CORRECCIÓN
44 12 19 00 : REPUESTOS DE TINTA Y MINAS DE LÁPICES
55 10 15 00 : PUBLICACIONES IMPRESAS
55 12 17 00 : SEÑALIZACIÓN
56 10 17 00 : MUEBLES DE OFICINA
70 15 19 00 : RECURSOS FORESTALES
70 16 15 00 : FAUNA
70 16 17 00 : ECOSISTEMAS
70 17 15 00 : DESARROLLO
70 17 16 00 : VIGILANCIA
70 17 17 00 : RIEGO
71 10 15 00 : PROSPECCIÓN MINERA
71 10 16 00 : SERVICIOS MINEROS DE PERFORACIÓN Y VOLADURA
71 13 10 00 : SERVICIOS DE FRACTURAR DEL POZO
71 15 13 00 : SERVICIOS DE INTERPRETACIÓN DEL CAMPO PETROLÍFERO
71 16 10 00 : SERVICIOS DE MODELAR DEL CAMPO PETROLÍFERO
71 16 11 00 : GERENCIA DE LA INGENIERÍA DE PRODUCCIÓN DEL CAMPO PETROLÍFERO
71 16 12 00 : GERENCIA DE LAS OPERACIONES DE PRODUCCIÓN DEL CAMPO PETROLÍFERO
71 16 13 00 : SERVICIOS DE MANEJO DE PROYECTOS DEL CAMPO
71 16 14 00 : SERVICIOS DE MANEJO DE PROYECTOS DEL CAMPO PETROLERO
72 10 15 00 : SERVICIOS DE APOYO PARA LA CONSTRUCCIÓN
72 10 33 00 : SERVICIOS DE MANTENIMIENTO Y REPARACIÓN DE INFRAESTRUCTURA
72 11 10 00 : SERVICIOS DE CONSTRUCCIÓN DE UNIDADES UNIFAMILIARES
72 11 11 00 : SERVICIOS DE CONSTRUCCIÓN DE UNIDADES MULTIFAMILIARES
72 12 10 00 : SERVICIOS DE CONSTRUCCIÓN DE EDIFICIOS INDUSTRIALES Y BODEGAS NUEVAS
72 12 11 00 : SERVICIOS DE CONSTRUCCIÓN DE EDIFICIOS COMERCIALES Y DE OFICINA
72 12 12 00 : SERVICIOS DE CONSTRUCCIÓN DE EDIFICIOS AGRÍCOLAS
72 12 13 00 : SERVICIOS DE CONSTRUCCIÓN DE TALLERES AUTOMOTRICES Y ESTACIONES DE SER...
72 12 14 00 : SERVICIOS DE CONSTRUCCIÓN DE EDIFICIOS PÚBLICOS ESPECIALIZADOS
72 12 15 00 : SERVICIOS DE CONSTRUCCIÓN DE PLANTAS INDUSTRIALES
72 14 10 00 : SERVICIOS DE CONSTRUCCIÓN DE AUTOPISTAS Y CARRETERAS
72 14 11 00 : SERVICIOS DE CONSTRUCCIÓN Y REVESTIMIENTO Y PAVIMENTACIÓN DE INFRAEST...
72 14 12 00 : SERVICIOS DE CONSTRUCCIÓN MARINA
72 14 13 00 : SERVICIO DE CONSTRUCCIÓN DE FACILIDADES ATLÉTICAS Y RECREATIVAS
72 14 14 00 : SERVICIOS DE CONSTRUCCIÓN Y REPARACIÓN DE FACILIDADES DE DETENCIÓN
72 14 15 00 : SERVICIOS DE PREPARACIÓN DE TIERRAS
72 14 16 00 : SERVICIOS DE CONSTRUCCIÓN DE SISTEMAS DE TRÁNSITO MASIVO
72 14 17 00 : SERVICIOS DE ALQUILER O ARRENDAMIENTO DE EQUIPO Y MAQUINARIA DE CONSTRU...
72 15 12 00 : SERVICIOS DE CONSTRUCCIÓN Y MANTENIMIENTO DE HVAC CALEFACCIÓN Y ENFRI...
72 15 14 00 : SERVICIOS DE CONSTRUCCIÓN DE RECUBRIMIENTOS DE MUROS
72 15 15 00 : SERVICIOS DE SISTEMAS ELÉCTRICOS
72 15 16 00 : SERVICIOS DE SISTEMAS ESPECIALIZADOS DE COMUNICACIÓN
72 15 17 00 : SERVICIOS DE INSTALACIÓN DE SISTEMAS DE SEGURIDAD FÍSICA E INDUSTRIAL
72 15 19 00 : SERVICIOS DE ALBAÑILERÍA Y MAMPOSTERÍA
72 15 20 00 : SERVICIOS DE PAÑETADO Y DRYWALL
72 15 21 00 : SERVICIOS ACÚSTICOS Y DE AISLAMIENTO
72 15 22 00 : SERVICIOS DE BALDOSAS TERRAZO Y MÁRMOL Y MOSAICOS
72 15 23 00 : SERVICIOS DE CARPINTERÍA
72 15 24 00 : SERVICIOS DE MONTAJE E INSTALACIÓN DE VENTANAS Y PUERTAS
72 15 25 00 : SERVICIOS DE INSTALACIÓN DE PISOS

***** CONTINUA *****



*** EXPEDIDO A TRAVES DEL SISTEMA VIRTUAL S.I.I. ***

72 15 26 00 : SERVICIOS DE TECHADO Y PAREDES EXTERNAS Y LÁMINAS DE METAL
72 15 27 00 : SERVICIOS DE INSTALACIÓN Y REPARACIÓN DE CONCRETO
72 15 28 00 : SERVICIOS DE PERFORACIÓN DE POZOS DE AGUA
72 15 29 00 : SERVICIOS DE MONTAJE DE ACERO ESTRUCTURAL
72 15 30 00 : SERVICIOS DE VIDRIOS Y VENTANERÍA
72 15 31 00 : SERVICIOS DE CONSTRUCCIÓN DE FACILIDADES ATLÉTICAS Y RECREATIVAS
72 15 32 00 : SERVICIOS DE RECUBRIMIENTO, IMPERMEABILIZACIÓN PROTECCIÓN CONTRA CLIM...
72 15 33 00 : SERVICIOS DE MANTENIMIENTO E INSTALACIÓN DE EQUIPO DE ESTACIÓN DE SER...
72 15 34 00 : SERVICIOS DE APAREJAMIENTO Y ANDAMIAJE
72 15 35 00 : SERVICIOS DE LIMPIEZA ESTRUCTURAL EXTERNA
72 15 37 00 : SERVICIOS DE INSTALACIÓN, MANTENIMIENTO Y REPARACIÓN DE EQUIPOS Y CON...
72 15 39 00 : SERVICIO DE PREPARACIÓN DE OBRAS DE CONSTRUCCIÓN
72 15 40 00 : SERVICIOS DE EDIFICIOS ESPECIALIZADOS Y COMERCIOS
72 15 41 00 : SERVICIOS DE MANTENIMIENTO Y REPARACIÓN DE EQUIPO DE SISTEMAS DE DISTR...
72 15 42 00 : SERVICIOS DE MANTENIMIENTO Y REPARACIÓN DE INSTALACIÓN DE INSTRUMENTA...
72 15 43 00 : SERVICIOS DE MANTENIMIENTO Y REPARACIÓN DE EQUIPO MOTIVO Y GENERACIÓN...
72 15 44 00 : SERVICIOS DE MANTENIMIENTO Y FABRICACIÓN DE ACCESORIOS PARA TUBERÍAS
72 15 45 00 : SERVICIOS DE MANTENIMIENTO E INSTALACIÓN DE EQUIPO PESADO
76 10 15 00 : DESINFECCIÓN
76 10 16 00 : DESCONTAMINACIÓN DE MATERIALES PELIGROSOS
76 11 15 00 : SERVICIOS DE LIMPIEZA Y MANTENIMIENTO DE EDIFICIOS GENERALES Y DE OFICINAS
76 11 16 00 : SERVICIOS DE LIMPIEZA DE COMPONENTES DE EDIFICIOS
76 11 18 00 : LIMPIEZA DE VEHÍCULOS DE TRANSPORTE
76 12 15 00 : RECOLECCIÓN Y DISPOSICIÓN DE BASURAS
76 12 16 00 : DISPOSICIÓN DE DESECHOS NO PELIGROSOS
76 12 17 00 : TRATAMIENTO DE DESECHOS LÍQUIDOS
76 12 19 00 : DISPOSICIÓN DE DESECHOS PELIGROSOS
76 12 20 00 : SERVICIOS DE BASURERO
76 12 21 00 : SERVICIOS DE MEZCLA DE DESECHOS A COMBUSTIBLE
76 12 23 00 : SERVICIOS DE RECICLABLES
76 12 24 00 : HONORARIOS DE DISPOSICIÓN Y TRATAMIENTO DE BASURAS
77 10 15 00 : EVALUACIÓN DE IMPACTO AMBIENTAL
77 10 16 00 : PLANEACIÓN AMBIENTAL
77 10 17 00 : SERVICIOS DE ASESORÍA AMBIENTAL
77 10 18 00 : AUDITORÍA AMBIENTAL
77 10 19 00 : SERVICIOS DE INVESTIGACIÓN DE CONTAMINACIÓN
77 10 20 00 : SERVICIOS DE REPORTE AMBIENTAL
77 11 15 00 : SERVICIOS DE SEGURIDAD AMBIENTAL
77 11 16 00 : REHABILITACIÓN AMBIENTAL
77 12 15 00 : CONTAMINACIÓN DEL AIRE
77 12 16 00 : CONTAMINACIÓN DEL SUELO
77 12 17 00 : CONTAMINACIÓN DEL AGUA
77 13 16 00 : CONTAMINACIÓN AUDITIVA
78 10 18 00 : TRANSPORTE DE CARGA POR CARRETERA
78 10 22 00 : SERVICIOS POSTALES DE PAQUETEO Y COURRIER
78 11 18 00 : TRANSPORTE DE PASAJEROS POR CARRETERA
78 14 15 00 : SERVICIOS DE ORGANIZACIÓN DE TRANSPORTES
78 18 15 00 : SERVICIOS DE MANTENIMIENTO Y REPARACIÓN DE VEHÍCULOS
80 10 15 00 : SERVICIOS DE CONSULTORÍA DE NEGOCIOS Y ADMINISTRACIÓN CORPORATIVA
80 10 16 00 : GERENCIA DE PROYECTOS
80 11 16 00 : SERVICIOS DE PERSONAL TEMPORAL
80 12 16 00 : SERVICIOS DE DERECHO COMERCIAL

***** CONTINUA *****



Cámara de Comercio
del Huila

**CAMARA DE COMERCIO DEL HUILA
INGENIERIA ELECTRONICA DEL HUILA S.A.S**

Fecha expedición: 2022/03/17 - 16:06:22 **** Recibo No. S001106995 **** Num. Operación. 99-USUPUBXX-20220317-0231

*** EXPEDIDO A TRAVES DEL SISTEMA VIRTUAL S.I.I. ***

80 13 15 00 : ALQUILER Y ARRENDAMIENTO DE PROPIEDADES O EDIFICACIONES
80 13 16 00 : VENTAS DE PROPIEDADES Y EDIFICIOS
80 14 15 00 : INVESTIGACIÓN DE MERCADOS
80 14 16 00 : ACTIVIDADES DE VENTAS Y PROMOCIÓN DE NEGOCIOS
80 16 15 00 : SERVICIOS DE APOYO GERENCIAL
81 10 15 00 : INGENIERÍA CIVIL Y ARQUITECTURA
81 10 16 00 : INGENIERÍA MECÁNICA
81 10 17 00 : INGENIERÍA ELÉCTRICA Y ELECTRÓNICA
81 10 22 00 : INGENIERÍA DE TRANSPORTE
81 11 15 00 : INGENIERÍA DE SOFTWARE O HARDWARE
81 11 17 00 : SISTEMAS DE MANEJO DE INFORMACIÓN MIS
81 11 20 00 : SERVICIOS DE DATOS
81 11 21 00 : SERVICIOS DE INTERNET
81 11 22 00 : MANTENIMIENTO Y SOPORTE DE SOFTWARE
81 14 15 00 : CONTROL DE CALIDAD
81 14 18 00 : ADMINISTRACIÓN DE INSTALACIONES
81 16 17 00 : SERVICIOS DE TELECOMUNICACIONES
82 11 17 00 : ESCRITURA CREATIVA
82 11 19 00 : SERVICIOS DE NOTICIAS Y PUBLICIDAD
82 12 15 00 : IMPRESIÓN
82 14 15 00 : SERVICIOS DE DISEÑO ARTÍSTICO
83 10 15 00 : SERVICIOS DE ACUEDUCTO Y ALCANTARILLADO
83 11 15 00 : COMUNICACIONES TELEFÓNICAS LOCALES Y DE LARGA DISTANCIA
84 13 15 00 : SERVICIOS DE SEGUROS PARA ESTRUCTURAS Y PROPIEDADES Y POSESIONES
85 12 22 00 : SERVICIOS DE EVALUACIÓN Y VALORACIÓN DE SALUD INDIVIDUAL
86 10 18 00 : ENTRENAMIENTO EN SERVICIO Y DESARROLLO DE MANO DE OBRA
90 10 17 00 : SERVICIOS DE CAFETERÍA
90 11 16 00 : FACILIDADES PARA ENCUENTROS
92 12 15 00 : SERVICIOS DE GUARDIAS
93 10 17 00 : CUERPOS Y PRÁCTICA LEGISLATIVA
93 14 17 00 : CULTURA
93 14 20 00 : DESARROLLO URBANO
95 10 15 00 : LOTES RESIDENCIALES
95 10 16 00 : LOTES COMERCIALES
95 10 17 00 : LOTES INDUSTRIALES
95 11 15 00 : VÍAS DE TRÁFICO LIMITADO
95 11 16 00 : VÍAS DE TRÁFICO ABIERTO
95 12 15 00 : EDIFICIOS Y ESTRUCTURAS COMERCIALES Y DE ENTRETENIMIENTO
95 12 16 00 : EDIFICIOS Y ESTRUCTURAS DE TRANSPORTE
95 12 17 00 : EDIFICIOS Y ESTRUCTURAS PÚBLICOS
95 12 18 00 : EDIFICIOS Y ESTRUCTURAS UTILITARIOS
95 12 19 00 : EDIFICIOS Y ESTRUCTURAS EDUCACIONALES Y DE ADMINISTRACIÓN
95 12 20 00 : EDIFICIOS Y ESTRUCTURAS HOSPITALARIAS
95 12 21 00 : EDIFICIOS Y ESTRUCTURAS DE ACOMODACIONES
95 12 23 00 : EDIFICIOS Y ESTRUCTURAS DE SALUD Y DEPORTIVAS
95 12 24 00 : EDIFICIOS Y ESTRUCTURAS INDUSTRIALES
95 12 25 00 : EDIFICIOS Y ESTRUCTURAS AGRÍCOLAS Y DE CULTIVOS Y PESCA
95 12 26 00 : EDIFICIOS Y ESTRUCTURAS RELIGIOSAS
95 13 15 00 : TARIMAS Y GRADERÍAS
95 13 16 00 : EDIFICIOS Y ESTRUCTURAS COMERCIALES E INDUSTRIALES PORTÁTILES
95 13 17 00 : TIENDAS CARPAS Y ESTRUCTURAS DE MEMBRANA
95 14 15 00 : EDIFICIOS Y ESTRUCTURAS PREFABRICADOS PARA FINCAS

***** CONTINUA *****



Cámara de Comercio
del Huila

**CAMARA DE COMERCIO DEL HUILA
INGENIERIA ELECTRONICA DEL HUILA S.A.S**

Fecha expedición: 2022/03/17 - 16:06:22 **** Recibo No. S001106995 **** Num. Operación. 99-USUPUBXX-20220317-0231

*** EXPEDIDO A TRAVES DEL SISTEMA VIRTUAL S.I.I. ***

95 14 16 00 : EDIFICIOS Y ESTRUCTURAS PREFABRICADOS RESIDENCIALES
95 14 17 00 : EDIFICIOS Y ESTRUCTURAS PREFABRICADOS COMERCIALES E INDUSTRIALES
95 14 18 00 : EDIFICIOS Y ESTRUCTURAS PREFABRICADOS DE EMERGENCIA Y ALIVIO
95 14 19 00 : EDIFICIOS Y ESTRUCTURAS PREFABRICADOS MÉDICOS
32 13 10 00 : ACCESORIOS, MATERIAS PRIMAS Y PIEZAS DE COMPONENTES ELECTRÓNICOS
24 14 16 00 : SUMINISTROS DE ACOLCHADOS
25 20 20 00 : SISTEMAS DE ENERGÍA DE AVIÓN
27 11 20 00 : HERRAMIENTAS MANUALES DE JARDINERÍA, AGRICULTURA Y FORESTACIÓN
32 10 16 00 : CIRCUITOS INTEGRADOS
32 12 16 00 : RESISTORES
32 15 19 00 : DISPOSITIVOS DE AUTOMATIZACIÓN DE CONTROL DE LA CONECTIVIDAD
39 12 17 00 : FERRETERÍA ELÉCTRICA Y SUMINISTROS
41 10 63 00 : PRODUCTOS DE REACCIÓN EN CADENA DE LA POLIMERASA (PCR) Y REACCIÓN EN ...
42 20 18 00 : PRODUCTOS RADIOGRÁFICOS DE DIAGNÓSTICO MÉDICO
43 22 26 00 : EQUIPO DE SERVICIO DE RED
43 22 27 00 : EQUIPO TELEGRÁFICO
43 22 32 00 : PLATAFORMAS DE MENSAJERÍA POR MÓVIL
43 23 28 00 : SOFTWARE DE ADMINISTRACIÓN DE REDES
43 23 35 00 : SOFTWARE DE INTERCAMBIO DE INFORMACIÓN
50 16 15 00 : CHOCOLATES, AZÚCARES, EDULCORANTES PRODUCTOS
60 10 17 00 : MATERIALES DE RECURSOS DEL PROFESOR
60 10 49 00 : MATERIALES DE FÍSICA DE ELECTRICIDAD
46 17 16 00 : EQUIPO DE VIGILANCIA Y DETECCIÓN
45 12 15 00 : CÁMARAS
26 12 16 00 : CABLES ELÉCTRICOS Y ACCESORIOS
92 12 17 00 : SERVICIOS DE SISTEMAS DE SEGURIDAD
45 12 16 00 : ACCESORIOS PARA CÁMARAS
32 15 18 00 : DISPOSITIVOS DE CONTROL DE SEGURIDAD
83 11 23 00 : SERVICIOS DE TELECOMUNICACIONES POR FIBRA
43 22 33 00 : DISPOSITIVOS Y EQUIPOS PARA INSTALACIÓN DE CONECTIVIDAD DE REDES Y DAT...
39 11 21 00 : ILUMINACIÓN ÓPTICA
41 11 37 00 : INSTRUMENTOS DE MEDICIÓN Y COMPROBACIÓN DE COMUNICACIÓN ELECTRÓNICA
46 17 15 00 : CERRADURAS, ELEMENTOS DE SEGURIDAD Y ACCESORIOS
43 21 17 00 : DISPOSITIVOS INFORMÁTICOS DE ENTRADA DE DATOS
43 20 18 00 : DISPOSITIVOS DE ALMACENAMIENTO
43 23 37 00 : SOFTWARE DE ADMINISTRACIÓN DE SISTEMAS
43 22 17 00 : EQUIPO FIJO DE RED Y COMPONENTES
72 10 29 00 : SERVICIOS DE MANTENIMIENTO Y REPARACIÓN DE INSTALACIONES
72 15 36 00 : SERVICIOS DE TERMINADO INTERIOR, DOTACIÓN Y REMODELACIÓN
70 17 18 00 : SERVICIOS DE DRENAJE
40 17 15 00 : TUBOS Y TUBERÍAS COMERCIALES
26 12 15 00 : ALAMBRE ELÉCTRICO
39 12 14 00 : LENGUETAS DE CONEXIÓN, CONECTADORES Y TERMINALES
81 11 18 00 : SERVICIOS DE SISTEMAS Y ADMINISTRACIÓN DE COMPONENTES DE SISTEMAS
82 10 16 00 : PUBLICIDAD DIFUNDIDA
82 10 19 00 : COLOCACIÓN Y CUMPLIMIENTO DE MEDIOS
83 12 17 00 : SERVICIOS DE COMUNICACIÓN MASIVA
83 11 25 00 : CAPACIDADES DE EJE TRONCAL
40 17 16 00 : TUBOS Y TUBERÍAS INDUSTRIALES
40 17 41 00 : BRIDA ENCAJADA POR SOLDADURA PARA TUBOS
40 17 43 00 : ESPACIADORES PARA TUBOS
41 10 35 00 : RECINTOS CERRADOS DE LABORATORIO Y ACCESORIOS

***** CONTINUA *****



Cámara de Comercio
del Huila

**CAMARA DE COMERCIO DEL HUILA
INGENIERIA ELECTRONICA DEL HUILA S.A.S**

Fecha expedición: 2022/03/17 - 16:06:22 **** Recibo No. S001106995 **** Num. Operación. 99-USUPUBXX-20220317-0231

*** EXPEDIDO A TRAVES DEL SISTEMA VIRTUAL S.I.I. ***

81 10 24 00 : INGENIERÍA DE TRANSMISIÓN DE ENERGÍA ELÉCTRICA
39 12 19 00 : DISPOSITIVOS Y ACCESORIOS DE SEGURIDAD ELÉCTRICA
43 22 28 00 : EQUIPO DE TELEFONÍA
52 16 15 00 : EQUIPOS AUDIOVISUALES
60 10 62 00 : MATERIALES DE ENSEÑANZA DE TECNOLOGÍA
70 11 15 00 : PLANTAS Y ÁRBOLES ORNAMENTALES
70 11 17 00 : PARQUES, JARDINES Y HUERTOS
70 14 16 00 : PROTECCIÓN DE CULTIVOS
71 15 10 00 : SERVICIOS DE COMUNICACIÓN DE DATOS DEL CAMPO PETROLÍFERO
72 10 21 00 : CONTROL DE PLAGAS
81 11 16 00 : PROGRAMADORES DE COMPUTADOR
43 23 27 00 : SOFTWARE DE APLICACIONES DE RED
43 19 15 00 : DISPOSITIVOS DE COMUNICACIÓN PERSONAL
26 13 15 00 : CENTRALES ELÉCTRICAS
39 12 10 00 : EQUIPAMIENTO PARA DISTRIBUCIÓN Y CONVERSIÓN DE ALIMENTACIÓN
39 12 13 00 : CUADROS, REGISTROS Y MENAJE PARA ELECTRICIDAD
39 12 21 00 : EQUIPO DE TRANSMISIÓN Y DISTRIBUCIÓN ELÉCTRICA
39 12 22 00 : INTERRUPTORES ELÉCTRICOS Y ACCESORIOS
39 13 15 00 : MARCADORES DE ALAMBRE Y DISPOSITIVOS PARA MARCAR ALAMBRE
39 13 17 00 : CONDUCTOS ELÉCTRICOS, ELECTRODUCTOS Y CABLES AÉREOS
39 11 15 00 : ILUMINACIÓN DE INTERIORES Y ARTEFACTOS
39 11 16 00 : ILUMINACIÓN EXTERIOR Y ARTEFACTOS

EXPERIENCIA No.11 :

NÚMERO CONSECUTIVO DEL CONTRATO:011

CONTRATO CELEBRADO POR :1 - EL PROPONENTE

NOMBRE DEL CONTRATISTA :INGENIERIA ELECTRONICA DEL HUILA SAS

NOMBRE DEL CONTRATANTE :SEMILLAS DPPF E.U.

VALOR CONTRATADO EN SMMLV :310,43

SG FM CL PR - DESCRIPCIÓN

14 11 15 00 : PAPEL DE IMPRENTA Y PAPEL DE ESCRIBIR
22 10 15 00 : MAQUINARIA PARA TRABAJO DE DESMONTE
22 10 16 00 : EQUIPO DE PAVIMENTACIÓN
22 10 17 00 : COMPONENTES DE EQUIPO PESADO
22 10 19 00 : MAQUINARIA Y ACCESORIOS DE CONSTRUCCIÓN DE EDIFICIOS
22 10 20 00 : EQUIPO Y MAQUINARIA DE DEMOLICIÓN DE EDIFICIOS
25 10 16 00 : VEHÍCULOS DE TRANSPORTE DE PRODUCTOS Y MATERIALES
27 11 15 00 : HERRAMIENTAS DE CORTE Y ENGARZADO Y PUNZONES
27 11 18 00 : HERRAMIENTAS DE MEDIDA Y BOCETAJE
27 11 22 00 : HERRAMIENTAS DE ALBAÑILERÍA Y CONCRETO
27 11 25 00 : HERRAMIENTAS PARA APALANCAR Y CURVAR
27 11 27 00 : HERRAMIENTAS MECÁNICAS
27 11 28 00 : CONEXIONES DE HERRAMIENTAS Y ACCESORIOS
27 12 18 00 : HERRAMIENTAS HIDRÁULICAS
27 13 15 00 : HERRAMIENTAS NEUMÁTICAS
30 10 15 00 : ÁNGULOS
30 10 17 00 : VIGAS
30 10 18 00 : CONDUCTOS
30 10 20 00 : HOJA
30 10 22 00 : PLANCHA
30 10 23 00 : PERFILES

***** CONTINUA *****



Cámara de Comercio
del Huila

**CAMARA DE COMERCIO DEL HUILA
INGENIERIA ELECTRONICA DEL HUILA S.A.S**

Fecha expedición: 2022/03/17 - 16:06:22 **** Recibo No. S001106995 **** Num. Operación. 99-USUPUBXX-20220317-0231

*** EXPEDIDO A TRAVES DEL SISTEMA VIRTUAL S.I.I. ***

30 10 24 00 : VARILLAS
30 10 28 00 : PILOTAJE
30 10 29 00 : PILARES
30 10 31 00 : RIELES
30 10 32 00 : ENREJADO
30 10 36 00 : PRODUCTOS ESTRUCTURALES
30 10 37 00 : TRENZA
30 10 38 00 : FIBRAS Y FILAMENTOS MECÁNICOS
30 10 39 00 : EJES
30 11 15 00 : CONCRETO Y MORTEROS
30 11 16 00 : CEMENTO Y CAL
30 11 18 00 : AGREGADOS
30 11 19 00 : ELEMENTOS PARA REFORZAR CONCRETO
30 12 15 00 : DERIVADOS BITUMINOSOS
30 12 16 00 : ASFALTOS
30 12 17 00 : MATERIALES DE CONSTRUCCIÓN DE CAMINOS Y CARRILERAS
30 12 18 00 : MATERIALES DE ARQUITECTURA PAISAJÍSTICA
30 12 19 00 : MATERIALES PARA ESTABILIZACIÓN Y REFUERZO DE SUELOS
30 13 15 00 : BLOQUES
30 13 16 00 : LADRILLOS
30 13 17 00 : AZULEJOS Y BALDOSAS
30 14 15 00 : AISLAMIENTO TÉRMICO
30 14 16 00 : AISLAMIENTO ESPECIAL
30 15 15 00 : MATERIAL PARA TEJADOS Y TECHOS
30 15 16 00 : ACCESORIOS PARA TEJADOS
30 15 17 00 : CANALONES DE TEJADO Y ACCESORIOS
30 15 18 00 : MATERIALES PARA REVESTIMIENTO DE PAREDES Y EXTERIOR
30 15 19 00 : MATERIALES Y PRODUCTOS PARA ACABADOS
30 15 20 00 : CERCADO
30 15 21 00 : SUPERFICIE
30 16 15 00 : MATERIALES PARA ACABADOS DE PAREDES
30 16 16 00 : MATERIALES PARA TECHOS
30 16 17 00 : SUELOS
30 16 18 00 : EBANISTERÍA
30 16 19 00 : MOLDEADO Y CARPINTERÍA MECÁNICA
30 16 20 00 : MOLDURAS Y CARPINTERÍA
30 16 21 00 : LAMINADOS INTERIORES
30 16 22 00 : MOSTRADORES
30 16 23 00 : ACCESORIOS PARA GABINETES
30 16 24 00 : MUROS DIVISORIOS
30 17 15 00 : PUERTAS
30 17 16 00 : VENTANAS
30 17 18 00 : CLARABOYAS
30 17 19 00 : MARCOS DE VENTANAS
30 17 20 00 : PUERTAS
30 17 21 00 : PUERTAS PARA GARAJE Y OPERADORES
30 18 15 00 : PORCELANA SANITARIA
30 18 16 00 : INSTALACIONES RESIDENCIALES NO SANITARIAS
30 18 17 00 : GRIFOS
30 19 15 00 : ESCALERAS Y ANDAMIOS
30 19 16 00 : ESCALERAS Y ACCESORIOS DE ANDAMIAJE
30 19 17 00 : COBERTIZOS Y REMOLQUES DE CONSTRUCCIÓN

***** CONTINUA *****



Cámara de Comercio
del Huila

**CAMARA DE COMERCIO DEL HUILA
INGENIERIA ELECTRONICA DEL HUILA S.A.S**

Fecha expedición: 2022/03/17 - 16:06:22 **** Recibo No. S001106995 **** Num. Operación. 99-USUPUBXX-20220317-0231

*** EXPEDIDO A TRAVES DEL SISTEMA VIRTUAL S.I.I. ***

30 19 18 00 : EQUIPOS Y MATERIALES PARA CONSTRUCCIONES TEMPORALES Y APOYO AL MANTENIM...
30 24 15 00 : COMPONENTES DE CONSOLIDACIÓN DE ESTRUCTURAS PORTÁTILES
30 24 16 00 : COMPONENTES ESTRUCTURALES DE TRIBUNAS, GRADAS Y ESCALERA
30 24 17 00 : COMPONENTES SOPORTE Y COBERTURA DE TIENDAS, CARPAS Y ESTRUCTURAS DE MEM...
30 25 15 00 : ESTRUCTURAS DE SOPORTE DE TECHOS BAJO TIERRA
30 26 15 00 : BARRAS DE LATÓN
30 26 22 00 : BARRAS DE COBRE
30 26 23 00 : LÁMINAS DE COBRE
30 26 24 00 : LINGOTES, BANDAS, PALANQUILLAS Y ALAMBRES DE COBRE
30 26 28 00 : BARRAS Y LÁMINAS DE ZINC
30 26 45 00 : BARRAS DE ACERO INOXIDABLE
39 10 16 00 : LÁMPARAS Y BOMBILLAS
39 10 18 00 : COMPONENTES Y ACCESORIOS DE LÁMPARA
39 10 19 00 : BALASTOS DE LÁMPARAS Y TRANSFORMADORES DE LÁMPARAS
41 10 15 00 : EQUIPO Y SUMINISTROS PARA LA MEZCLA, LA DISPERSIÓN Y LA HOMOGENEIZACI?...
41 10 17 00 : EQUIPO DE PERFORACIÓN, AMOLADURA, CORTE, TRITURACIÓN Y Prensado PARA ...
41 10 18 00 : EQUIPO DE FÍSICA DE ELECTRONES Y DE ESTADO SÓLIDO PARA LABORATORIO
41 10 19 00 : EQUIPO IÓNICO DE LABORATORIO
41 11 39 00 : EQUIPO PARA MEDICIÓN DE SUELOS
42 17 20 00 : KITS PARA LOS SERVICIOS MÉDICOS DE URGENCIAS Y CAMPO
43 23 15 00 : SOFTWARE FUNCIONAL ESPECÍFICO DE LA EMPRESA
44 10 31 00 : SUMINISTROS PARA IMPRESORA, FAX Y FOTOCOPIADORA
44 12 15 00 : SUMINISTROS DE CORREO
44 12 16 00 : SUMINISTROS DE ESCRITORIO
44 12 17 00 : INSTRUMENTOS DE ESCRITURA
44 12 18 00 : MEDIOS DE CORRECCIÓN
44 12 19 00 : REPUESTOS DE TINTA Y MINAS DE LÁPICES
55 10 15 00 : PUBLICACIONES IMPRESAS
55 12 17 00 : SEÑALIZACIÓN
56 10 17 00 : MUEBLES DE OFICINA
70 15 19 00 : RECURSOS FORESTALES
70 16 15 00 : FAUNA
70 16 17 00 : ECOSISTEMAS
70 17 15 00 : DESARROLLO
70 17 16 00 : VIGILANCIA
70 17 17 00 : RIEGO
71 10 15 00 : PROSPECCIÓN MINERA
71 10 16 00 : SERVICIOS MINEROS DE PERFORACIÓN Y VOLADURA
71 13 10 00 : SERVICIOS DE FRACTURAR DEL POZO
71 15 13 00 : SERVICIOS DE INTERPRETACIÓN DEL CAMPO PETROLÍFERO
71 16 10 00 : SERVICIOS DE MODELAR DEL CAMPO PETROLÍFERO
71 16 11 00 : GERENCIA DE LA INGENIERÍA DE PRODUCCIÓN DEL CAMPO PETROLÍFERO
71 16 12 00 : GERENCIA DE LAS OPERACIONES DE PRODUCCIÓN DEL CAMPO PETROLÍFERO
71 16 13 00 : SERVICIOS DE MANEJO DE PROYECTOS DEL CAMPO
71 16 14 00 : SERVICIOS DE MANEJO DE PROYECTOS DEL CAMPO PETROLERO
72 10 15 00 : SERVICIOS DE APOYO PARA LA CONSTRUCCIÓN
72 10 33 00 : SERVICIOS DE MANTENIMIENTO Y REPARACIÓN DE INFRAESTRUCTURA
72 11 10 00 : SERVICIOS DE CONSTRUCCIÓN DE UNIDADES UNIFAMILIARES
72 11 11 00 : SERVICIOS DE CONSTRUCCIÓN DE UNIDADES MULTIFAMILIARES
72 12 10 00 : SERVICIOS DE CONSTRUCCIÓN DE EDIFICIOS INDUSTRIALES Y BODEGAS NUEVAS
72 12 11 00 : SERVICIOS DE CONSTRUCCIÓN DE EDIFICIOS COMERCIALES Y DE OFICINA
72 12 12 00 : SERVICIOS DE CONSTRUCCIÓN DE EDIFICIOS AGRÍCOLAS

***** CONTINUA *****



Cámara de Comercio
del Huila

**CAMARA DE COMERCIO DEL HUILA
INGENIERIA ELECTRONICA DEL HUILA S.A.S**

Fecha expedición: 2022/03/17 - 16:06:22 **** Recibo No. S001106995 **** Num. Operación. 99-USUPUBXX-20220317-0231

*** EXPEDIDO A TRAVES DEL SISTEMA VIRTUAL S.I.I. ***

72 12 13 00 : SERVICIOS DE CONSTRUCCIÓN DE TALLERES AUTOMOTRICES Y ESTACIONES DE SER...
72 12 14 00 : SERVICIOS DE CONSTRUCCIÓN DE EDIFICIOS PÚBLICOS ESPECIALIZADOS
72 12 15 00 : SERVICIOS DE CONSTRUCCIÓN DE PLANTAS INDUSTRIALES
72 14 10 00 : SERVICIOS DE CONSTRUCCIÓN DE AUTOPISTAS Y CARRETERAS
72 14 11 00 : SERVICIOS DE CONSTRUCCIÓN Y REVESTIMIENTO Y PAVIMENTACIÓN DE INFRAEST...
72 14 12 00 : SERVICIOS DE CONSTRUCCIÓN MARINA
72 14 13 00 : SERVICIO DE CONSTRUCCIÓN DE FACILIDADES ATLÉTICAS Y RECREATIVAS
72 14 14 00 : SERVICIOS DE CONSTRUCCIÓN Y REPARACIÓN DE FACILIDADES DE DETENCIÓN
72 14 15 00 : SERVICIOS DE PREPARACIÓN DE TIERRAS
72 14 16 00 : SERVICIOS DE CONSTRUCCIÓN DE SISTEMAS DE TRÁNSITO MASIVO
72 14 17 00 : SERVICIOS DE ALQUILER O ARRENDAMIENTO DE EQUIPO Y MAQUINARIA DE CONSTRU...
72 15 12 00 : SERVICIOS DE CONSTRUCCIÓN Y MANTENIMIENTO DE HVAC CALEFACCIÓN Y ENFRI...
72 15 14 00 : SERVICIOS DE CONSTRUCCIÓN DE RECUBRIMIENTOS DE MUROS
72 15 15 00 : SERVICIOS DE SISTEMAS ELÉCTRICOS
72 15 16 00 : SERVICIOS DE SISTEMAS ESPECIALIZADOS DE COMUNICACIÓN
72 15 17 00 : SERVICIOS DE INSTALACIÓN DE SISTEMAS DE SEGURIDAD FÍSICA E INDUSTRIAL
72 15 19 00 : SERVICIOS DE ALBAÑILERÍA Y MAMPOSTERÍA
72 15 20 00 : SERVICIOS DE PAÑETADO Y DRYWALL
72 15 21 00 : SERVICIOS ACÚSTICOS Y DE AISLAMIENTO
72 15 22 00 : SERVICIOS DE BALDOSAS TERRAZO Y MÁRMOL Y MOSAICOS
72 15 23 00 : SERVICIOS DE CARPINTERÍA
72 15 24 00 : SERVICIOS DE MONTAJE E INSTALACIÓN DE VENTANAS Y PUERTAS
72 15 25 00 : SERVICIOS DE INSTALACIÓN DE PISOS
72 15 26 00 : SERVICIOS DE TECHADO Y PAREDES EXTERNAS Y LÁMINAS DE METAL
72 15 27 00 : SERVICIOS DE INSTALACIÓN Y REPARACIÓN DE CONCRETO
72 15 28 00 : SERVICIOS DE PERFORACIÓN DE POZOS DE AGUA
72 15 29 00 : SERVICIOS DE MONTAJE DE ACERO ESTRUCTURAL
72 15 30 00 : SERVICIOS DE VIDRIOS Y VENTANERÍA
72 15 31 00 : SERVICIOS DE CONSTRUCCIÓN DE FACILIDADES ATLÉTICAS Y RECREATIVAS
72 15 32 00 : SERVICIOS DE RECUBRIMIENTO, IMPERMEABILIZACIÓN PROTECCIÓN CONTRA CLIM...
72 15 33 00 : SERVICIOS DE MANTENIMIENTO E INSTALACIÓN DE EQUIPO DE ESTACIÓN DE SER...
72 15 34 00 : SERVICIOS DE APAREJAMIENTO Y ANDAMIAJE
72 15 35 00 : SERVICIOS DE LIMPIEZA ESTRUCTURAL EXTERNA
72 15 37 00 : SERVICIOS DE INSTALACIÓN, MANTENIMIENTO Y REPARACIÓN DE EQUIPOS Y CON...
72 15 39 00 : SERVICIO DE PREPARACIÓN DE OBRAS DE CONSTRUCCIÓN
72 15 40 00 : SERVICIOS DE EDIFICIOS ESPECIALIZADOS Y COMERCIOS
72 15 41 00 : SERVICIOS DE MANTENIMIENTO Y REPARACIÓN DE EQUIPO DE SISTEMAS DE DISTR...
72 15 42 00 : SERVICIOS DE MANTENIMIENTO Y REPARACIÓN DE INSTALACIÓN DE INSTRUMENTA...
72 15 43 00 : SERVICIOS DE MANTENIMIENTO Y REPARACIÓN DE EQUIPO MOTIVO Y GENERACIÓN...
72 15 44 00 : SERVICIOS DE MANTENIMIENTO Y FABRICACIÓN DE ACCESORIOS PARA TUBERÍAS
72 15 45 00 : SERVICIOS DE MANTENIMIENTO E INSTALACIÓN DE EQUIPO PESADO
76 10 15 00 : DESINFECCIÓN
76 10 16 00 : DESCONTAMINACIÓN DE MATERIALES PELIGROSOS
76 11 15 00 : SERVICIOS DE LIMPIEZA Y MANTENIMIENTO DE EDIFICIOS GENERALES Y DE OFICINAS
76 11 16 00 : SERVICIOS DE LIMPIEZA DE COMPONENTES DE EDIFICIOS
76 11 18 00 : LIMPIEZA DE VEHÍCULOS DE TRANSPORTE
76 12 15 00 : RECOLECCIÓN Y DISPOSICIÓN DE BASURAS
76 12 16 00 : DISPOSICIÓN DE DESECHOS NO PELIGROSOS
76 12 17 00 : TRATAMIENTO DE DESECHOS LÍQUIDOS
76 12 19 00 : DISPOSICIÓN DE DESECHOS PELIGROSOS
76 12 20 00 : SERVICIOS DE BASURERO
76 12 21 00 : SERVICIOS DE MEZCLA DE DESECHOS A COMBUSTIBLE

***** CONTINUA *****



Cámara de Comercio
del Huila

**CAMARA DE COMERCIO DEL HUILA
INGENIERIA ELECTRONICA DEL HUILA S.A.S**

Fecha expedición: 2022/03/17 - 16:06:22 **** Recibo No. S001106995 **** Num. Operación. 99-USUPUBXX-20220317-0231

*** EXPEDIDO A TRAVES DEL SISTEMA VIRTUAL S.I.I. ***

76 12 23 00 : SERVICIOS DE RECICLABLES
76 12 24 00 : HONORARIOS DE DISPOSICIÓN Y TRATAMIENTO DE BASURAS
77 10 15 00 : EVALUACIÓN DE IMPACTO AMBIENTAL
77 10 16 00 : PLANEACIÓN AMBIENTAL
77 10 17 00 : SERVICIOS DE ASESORÍA AMBIENTAL
77 10 18 00 : AUDITORÍA AMBIENTAL
77 10 19 00 : SERVICIOS DE INVESTIGACIÓN DE CONTAMINACIÓN
77 10 20 00 : SERVICIOS DE REPORTE AMBIENTAL
77 11 15 00 : SERVICIOS DE SEGURIDAD AMBIENTAL
77 11 16 00 : REHABILITACIÓN AMBIENTAL
77 12 15 00 : CONTAMINACIÓN DEL AIRE
77 12 16 00 : CONTAMINACIÓN DEL SUELO
77 12 17 00 : CONTAMINACIÓN DEL AGUA
77 13 16 00 : CONTAMINACIÓN AUDITIVA
78 10 18 00 : TRANSPORTE DE CARGA POR CARRETERA
78 10 22 00 : SERVICIOS POSTALES DE PAQUETEO Y COURRIER
78 11 18 00 : TRANSPORTE DE PASAJEROS POR CARRETERA
78 14 15 00 : SERVICIOS DE ORGANIZACIÓN DE TRANSPORTES
78 18 15 00 : SERVICIOS DE MANTENIMIENTO Y REPARACIÓN DE VEHÍCULOS
80 10 15 00 : SERVICIOS DE CONSULTORÍA DE NEGOCIOS Y ADMINISTRACIÓN CORPORATIVA
80 10 16 00 : GERENCIA DE PROYECTOS
80 11 16 00 : SERVICIOS DE PERSONAL TEMPORAL
80 12 16 00 : SERVICIOS DE DERECHO COMERCIAL
80 13 15 00 : ALQUILER Y ARRENDAMIENTO DE PROPIEDADES O EDIFICACIONES
80 13 16 00 : VENTAS DE PROPIEDADES Y EDIFICIOS
80 14 15 00 : INVESTIGACIÓN DE MERCADOS
80 14 16 00 : ACTIVIDADES DE VENTAS Y PROMOCIÓN DE NEGOCIOS
80 16 15 00 : SERVICIOS DE APOYO GERENCIAL
81 10 15 00 : INGENIERÍA CIVIL Y ARQUITECTURA
81 10 16 00 : INGENIERÍA MECÁNICA
81 10 17 00 : INGENIERÍA ELÉCTRICA Y ELECTRÓNICA
81 10 22 00 : INGENIERÍA DE TRANSPORTE
81 11 15 00 : INGENIERÍA DE SOFTWARE O HARDWARE
81 11 17 00 : SISTEMAS DE MANEJO DE INFORMACIÓN MIS
81 11 20 00 : SERVICIOS DE DATOS
81 11 21 00 : SERVICIOS DE INTERNET
81 11 22 00 : MANTENIMIENTO Y SOPORTE DE SOFTWARE
81 14 15 00 : CONTROL DE CALIDAD
81 14 18 00 : ADMINISTRACIÓN DE INSTALACIONES
81 16 17 00 : SERVICIOS DE TELECOMUNICACIONES
82 11 17 00 : ESCRITURA CREATIVA
82 11 19 00 : SERVICIOS DE NOTICIAS Y PUBLICIDAD
82 12 15 00 : IMPRESIÓN
82 14 15 00 : SERVICIOS DE DISEÑO ARTÍSTICO
83 10 15 00 : SERVICIOS DE ACUEDUCTO Y ALCANTARILLADO
83 11 15 00 : COMUNICACIONES TELEFÓNICAS LOCALES Y DE LARGA DISTANCIA
84 13 15 00 : SERVICIOS DE SEGUROS PARA ESTRUCTURAS Y PROPIEDADES Y POSESIONES
85 12 22 00 : SERVICIOS DE EVALUACIÓN Y VALORACIÓN DE SALUD INDIVIDUAL
86 10 18 00 : ENTRENAMIENTO EN SERVICIO Y DESARROLLO DE MANO DE OBRA
90 10 17 00 : SERVICIOS DE CAFETERÍA
90 11 16 00 : FACILIDADES PARA ENCUENTROS
92 12 15 00 : SERVICIOS DE GUARDIAS

***** CONTINUA *****



Cámara de Comercio
del Huila

**CAMARA DE COMERCIO DEL HUILA
INGENIERIA ELECTRONICA DEL HUILA S.A.S**

Fecha expedición: 2022/03/17 - 16:06:22 **** Recibo No. S001106995 **** Num. Operación. 99-USUPUBXX-20220317-0231

*** EXPEDIDO A TRAVES DEL SISTEMA VIRTUAL S.I.I. ***

93 10 17 00 : CUERPOS Y PRÁCTICA LEGISLATIVA
93 14 17 00 : CULTURA
93 14 20 00 : DESARROLLO URBANO
95 10 15 00 : LOTES RESIDENCIALES
95 10 16 00 : LOTES COMERCIALES
95 10 17 00 : LOTES INDUSTRIALES
95 11 15 00 : VÍAS DE TRÁFICO LIMITADO
95 11 16 00 : VÍAS DE TRÁFICO ABIERTO
95 12 15 00 : EDIFICIOS Y ESTRUCTURAS COMERCIALES Y DE ENTRETENIMIENTO
95 12 16 00 : EDIFICIOS Y ESTRUCTURAS DE TRANSPORTE
95 12 17 00 : EDIFICIOS Y ESTRUCTURAS PÚBLICOS
95 12 18 00 : EDIFICIOS Y ESTRUCTURAS UTILITARIOS
95 12 19 00 : EDIFICIOS Y ESTRUCTURAS EDUCACIONALES Y DE ADMINISTRACIÓN
95 12 20 00 : EDIFICIOS Y ESTRUCTURAS HOSPITALARIAS
95 12 21 00 : EDIFICIOS Y ESTRUCTURAS DE ACOMODACIONES
95 12 23 00 : EDIFICIOS Y ESTRUCTURAS DE SALUD Y DEPORTIVAS
95 12 24 00 : EDIFICIOS Y ESTRUCTURAS INDUSTRIALES
95 12 25 00 : EDIFICIOS Y ESTRUCTURAS AGRÍCOLAS Y DE CULTIVOS Y PESCA
95 12 26 00 : EDIFICIOS Y ESTRUCTURAS RELIGIOSAS
95 13 15 00 : TARIMAS Y GRADERÍAS
95 13 16 00 : EDIFICIOS Y ESTRUCTURAS COMERCIALES E INDUSTRIALES PORTÁTILES
95 13 17 00 : TIENDAS CARPAS Y ESTRUCTURAS DE MEMBRANA
95 14 15 00 : EDIFICIOS Y ESTRUCTURAS PREFABRICADOS PARA FINCAS
95 14 16 00 : EDIFICIOS Y ESTRUCTURAS PREFABRICADOS RESIDENCIALES
95 14 17 00 : EDIFICIOS Y ESTRUCTURAS PREFABRICADOS COMERCIALES E INDUSTRIALES
95 14 18 00 : EDIFICIOS Y ESTRUCTURAS PREFABRICADOS DE EMERGENCIA Y ALIVIO
95 14 19 00 : EDIFICIOS Y ESTRUCTURAS PREFABRICADOS MÉDICOS
32 13 10 00 : ACCESORIOS, MATERIAS PRIMAS Y PIEZAS DE COMPONENTES ELECTRÓNICOS
24 14 16 00 : SUMINISTROS DE ACOLCHADOS
25 20 20 00 : SISTEMAS DE ENERGÍA DE AVIÓN
27 11 20 00 : HERRAMIENTAS MANUALES DE JARDINERÍA, AGRICULTURA Y FORESTACIÓN
32 10 16 00 : CIRCUITOS INTEGRADOS
32 12 16 00 : RESISTORES
32 15 19 00 : DISPOSITIVOS DE AUTOMATIZACIÓN DE CONTROL DE LA CONECTIVIDAD
39 12 17 00 : FERRETERÍA ELÉCTRICA Y SUMINISTROS
41 10 63 00 : PRODUCTOS DE REACCIÓN EN CADENA DE LA POLIMERASA (PCR) Y REACCIÓN EN ...
42 20 18 00 : PRODUCTOS RADIOGRÁFICOS DE DIAGNÓSTICO MÉDICO
43 22 26 00 : EQUIPO DE SERVICIO DE RED
43 22 27 00 : EQUIPO TELEGRÁFICO
43 22 32 00 : PLATAFORMAS DE MENSAJERÍA POR MÓVIL
43 23 28 00 : SOFTWARE DE ADMINISTRACIÓN DE REDES
43 23 35 00 : SOFTWARE DE INTERCAMBIO DE INFORMACIÓN
50 16 15 00 : CHOCOLATES, AZÚCARES, EDULCORANTES PRODUCTOS
60 10 17 00 : MATERIALES DE RECURSOS DEL PROFESOR
60 10 49 00 : MATERIALES DE FÍSICA DE ELECTRICIDAD
46 17 16 00 : EQUIPO DE VIGILANCIA Y DETECCIÓN
45 12 15 00 : CÁMARAS
26 12 16 00 : CABLES ELÉCTRICOS Y ACCESORIOS
92 12 17 00 : SERVICIOS DE SISTEMAS DE SEGURIDAD
45 12 16 00 : ACCESORIOS PARA CÁMARAS
32 15 18 00 : DISPOSITIVOS DE CONTROL DE SEGURIDAD
83 11 23 00 : SERVICIOS DE TELECOMUNICACIONES POR FIBRA

***** CONTINUA *****



*** EXPEDIDO A TRAVES DEL SISTEMA VIRTUAL S.I.I. ***

43 22 33 00 : DISPOSITIVOS Y EQUIPOS PARA INSTALACIÓN DE CONECTIVIDAD DE REDES Y DAT...
39 11 21 00 : ILUMINACIÓN ÓPTICA
41 11 37 00 : INSTRUMENTOS DE MEDICIÓN Y COMPROBACIÓN DE COMUNICACIÓN ELECTRÓNICA
46 17 15 00 : CERRADURAS, ELEMENTOS DE SEGURIDAD Y ACCESORIOS
43 21 17 00 : DISPOSITIVOS INFORMÁTICOS DE ENTRADA DE DATOS
43 20 18 00 : DISPOSITIVOS DE ALMACENAMIENTO
43 23 37 00 : SOFTWARE DE ADMINISTRACIÓN DE SISTEMAS
43 22 17 00 : EQUIPO FIJO DE RED Y COMPONENTES
72 10 29 00 : SERVICIOS DE MANTENIMIENTO Y REPARACIÓN DE INSTALACIONES
72 15 36 00 : SERVICIOS DE TERMINADO INTERIOR, DOTACIÓN Y REMODELACIÓN
70 17 18 00 : SERVICIOS DE DRENAJE
40 17 15 00 : TUBOS Y TUBERÍAS COMERCIALES
26 12 15 00 : ALAMBRE ELÉCTRICO
39 12 14 00 : LENGUETAS DE CONEXIÓN, CONECTADORES Y TERMINALES
81 11 18 00 : SERVICIOS DE SISTEMAS Y ADMINISTRACIÓN DE COMPONENTES DE SISTEMAS
82 10 16 00 : PUBLICIDAD DIFUNDIR
82 10 19 00 : COLOCACIÓN Y CUMPLIMIENTO DE MEDIOS
83 12 17 00 : SERVICIOS DE COMUNICACIÓN MASIVA
83 11 25 00 : CAPACIDADES DE EJE TRONCAL
40 17 16 00 : TUBOS Y TUBERÍAS INDUSTRIALES
40 17 41 00 : BRIDA ENCAJADA POR SOLDADURA PARA TUBOS
40 17 43 00 : ESPACIADORES PARA TUBOS
41 10 35 00 : RECINTOS CERRADOS DE LABORATORIO Y ACCESORIOS
81 10 24 00 : INGENIERÍA DE TRANSMISIÓN DE ENERGÍA ELÉCTRICA
39 12 19 00 : DISPOSITIVOS Y ACCESORIOS DE SEGURIDAD ELÉCTRICA
43 22 28 00 : EQUIPO DE TELEFONÍA
52 16 15 00 : EQUIPOS AUDIOVISUALES
60 10 62 00 : MATERIALES DE ENSEÑANZA DE TECNOLOGÍA
70 11 15 00 : PLANTAS Y ÁRBOLES ORNAMENTALES
70 11 17 00 : PARQUES, JARDINES Y HUERTOS
70 14 16 00 : PROTECCIÓN DE CULTIVOS
71 15 10 00 : SERVICIOS DE COMUNICACIÓN DE DATOS DEL CAMPO PETROLÍFERO
72 10 21 00 : CONTROL DE PLAGAS
81 11 16 00 : PROGRAMADORES DE COMPUTADOR
43 23 27 00 : SOFTWARE DE APLICACIONES DE RED
43 19 15 00 : DISPOSITIVOS DE COMUNICACIÓN PERSONAL
26 13 15 00 : CENTRALES ELÉCTRICAS
39 12 10 00 : EQUIPAMIENTO PARA DISTRIBUCIÓN Y CONVERSIÓN DE ALIMENTACIÓN
39 12 13 00 : CUADROS, REGISTROS Y MENAJE PARA ELECTRICIDAD
39 12 21 00 : EQUIPO DE TRANSMISIÓN Y DISTRIBUCIÓN ELÉCTRICA
39 12 22 00 : INTERRUPTORES ELÉCTRICOS Y ACCESORIOS
39 13 15 00 : MARCADORES DE ALAMBRE Y DISPOSITIVOS PARA MARCAR ALAMBRE
39 13 17 00 : CONDUCTOS ELÉCTRICOS, ELECTRODUCTOS Y CABLES AÉREOS
39 11 15 00 : ILUMINACIÓN DE INTERIORES Y ARTEFACTOS
39 11 16 00 : ILUMINACIÓN EXTERIOR Y ARTEFACTOS
32 12 17 00 : COMPONENTES DISCRETOS
40 18 30 00 : TUBERÍAS DE CAUCHO Y PLÁSTICO
20 10 20 00 : SISTEMAS DE EXPLORACIÓN Y DESARROLLO
20 10 21 00 : BARRENAS DE ROCAS
20 11 15 00 : EQUIPO DE EXPLORACIÓN Y PERFORACIÓN
30 11 17 00 : YESOS
30 18 18 00 : CABEZAS, CHORROS Y PARTES Y ACCESORIOS DE GRIFOS Y DUCHAS

***** CONTINUA *****



*** EXPEDIDO A TRAVES DEL SISTEMA VIRTUAL S.I.I. ***

49 24 15 00 : EQUIPO DE PARQUES INFANTILES
11 11 15 00 : BARRO Y TIERRA
11 11 16 00 : PIEDRA
39 12 11 00 : CENTROS DE CONTROL Y DISTRIBUCIÓN Y ACCESORIOS
39 12 16 00 : DISPOSITIVOS Y ACCESORIOS PARA LA PROTECCIÓN DE CIRCUITOS
39 12 18 00 : INSTALACIONES DE EDIFICIOS INTELIGENTES - IBI
83 10 18 00 : SERVICIOS ELÉCTRICOS
72 15 11 00 : SERVICIOS DE CONSTRUCCIÓN DE PLOMERÍA
72 15 13 00 : SERVICIOS DE PINTURA E INSTALACIÓN DE PAPEL DE COLGADURA
11 10 17 00 : METALES DE BASE
20 12 13 00 : EQUIPO DE CONTROL DE ARENA
51 10 27 00 : ANTISÉPTICOS
72 15 18 00 : SERVICIOS DE MANTENIMIENTO Y REPARACIÓN DE INSTALACIÓN DE MÁQUINAS
31 16 34 00 : REDES DE METAL Y ESTRUCTURAS DE CRIBADO
70 13 15 00 : PROTECCIÓN DEL TERRENO Y DEL SUELO
24 10 16 00 : EQUIPO DE IZAJE Y ACCESORIOS
70 13 16 00 : PREPARACIÓN DEL TERRENO Y DEL SUELO
55 12 16 00 : ETIQUETAS
20 10 15 00 : EQUIPO DE CORTE
20 10 16 00 : CRIBAS Y EQUIPOS DE ALIMENTACIÓN
20 10 17 00 : TRITURADORAS, QUEBRANTADORAS Y AMOLADORES
20 10 18 00 : SISTEMAS MECANIZADOS DE SOPORTE EN TIERRA
20 10 19 00 : SISTEMAS SECUNDARIOS DE RUPTURA DE ROCA
47 10 15 00 : EQUIPO PARA EL TRATAMIENTO Y SUMINISTRO DE AGUA
40 15 15 00 : BOMBAS
80 11 17 00 : RECLUTAMIENTO DE PERSONAL
78 14 16 00 : INSPECCIÓN
78 14 17 00 : SERVICIOS A LA NAVEGACIÓN
11 11 17 00 : ARENA
11 11 18 00 : ARCILLAS
12 16 48 00 : AGENTES REDUCTORES DE AGUA
12 16 49 00 : AGENTES DE IMPERMEABILIZACIÓN
20 12 21 00 : EQUIPO DE PERFORACIÓN
20 12 14 00 : HERRAMIENTAS Y EQUIPO DE TERMINACIÓN
20 12 11 00 : EQUIPO PARA CEMENTAR
20 12 10 00 : EQUIPO ACIDIFICANTE
20 11 17 00 : ACCESORIOS DE PERFORACIÓN Y EXPLOTACIÓN
20 11 16 00 : MAQUINARIA DE PERFORACIÓN Y EXPLOTACIÓN
20 12 22 00 : EQUIPO DE PRUEBA DEL POZO
20 12 25 00 : EQUIPO PARA TUBERÍA FLEXIBLE
20 12 26 00 : EQUIPO SÍSMICO
20 12 23 00 : EQUIPO DE SLICKLINE - CABLE DE RECUPERACIÓN
20 12 33 00 : HERRAMIENTAS PARA REVESTIMIENTOS MIENTRAS SE PERFORA
20 14 12 00 : EQUIPO DE DESARENAR
21 10 15 00 : MAQUINARIA AGRÍCOLA PARA PREPARACIÓN DEL SUELO
23 11 16 00 : MAQUINARIA DE HIDROTRATAMIENTO
23 15 35 00 : SISTEMAS DE PINTURA
23 15 38 00 : SISTEMAS DE REVESTIMIENTO
23 19 11 00 : MEZCLADORES CONTINUOS
23 19 12 00 : PIEZAS DE MEZCLADORA Y ACCESORIOS
23 27 15 00 : MAQUINARIA DE SOLDADURA FUERTE
23 27 17 00 : ACCESORIOS PARA SOLDAR, SOLDADURA FUERTE Y SOLDADURA DÉBIL

***** CONTINUA *****



Cámara de Comercio
del Huila

**CAMARA DE COMERCIO DEL HUILA
INGENIERIA ELECTRONICA DEL HUILA S.A.S**

Fecha expedición: 2022/03/17 - 16:06:22 **** Recibo No. S001106995 **** Num. Operación. 99-USUPUBXX-20220317-0231

*** EXPEDIDO A TRAVES DEL SISTEMA VIRTUAL S.I.I. ***

27 11 23 00 : HERRAMIENTAS DE MARCAR
27 11 24 00 : HERRAMIENTAS DE INSERCIÓN Y AJUSTE
27 12 15 00 : PRENSAS HIDRÁULICAS
31 16 20 00 : CLAVOS
31 16 21 00 : ANCLAS
31 16 22 00 : REMACHES
31 16 23 00 : FERRETERÍA DE MONTAJE
31 16 24 00 : FIJADORES VARIOS
31 15 18 00 : ALAMBRE MECÁNICO
31 15 19 00 : CORREAS
31 15 20 00 : CABLE DE SEGURIDAD
31 16 15 00 : TORNILLOS
31 16 16 00 : PERNOS
31 16 17 00 : TUERCAS
31 16 18 00 : ARANDELAS
31 16 19 00 : MUELLES
31 15 16 00 : CADENAS
31 15 17 00 : CABLE MECÁNICO
40 14 16 00 : VÁLVULAS
40 17 25 00 : CONECTORES DE TUBOS
40 17 26 00 : ACOPLES DE TUBOS
40 17 27 00 : CRUCES DE TUBOS
40 17 28 00 : CODOS DE TUBOS
40 17 29 00 : UNIONES DE EXTENSIÓN DE TUBOS
40 17 35 00 : TAPONES PARA TUBOS
40 17 46 00 : T PARA TUBOS
71 10 17 00 : EXTRACCIÓN

EXPERIENCIA No.12 :

NÚMERO CONSECUTIVO DEL CONTRATO:012

CONTRATO CELEBRADO POR :1 - EL PROPONENTE

NOMBRE DEL CONTRATISTA :INGENIERIA ELECTRONICA DEL HUILA SAS

NOMBRE DEL CONTRATANTE :ELECTRIC WORK LTDA

VALOR CONTRATADO EN SMMLV :260,72

SG FM CL PR - DESCRIPCIÓN

14 11 15 00 : PAPEL DE IMPRENTA Y PAPEL DE ESCRIBIR
22 10 15 00 : MAQUINARIA PARA TRABAJO DE DESMONTE
22 10 16 00 : EQUIPO DE PAVIMENTACIÓN
22 10 17 00 : COMPONENTES DE EQUIPO PESADO
22 10 19 00 : MAQUINARIA Y ACCESORIOS DE CONSTRUCCIÓN DE EDIFICIOS
22 10 20 00 : EQUIPO Y MAQUINARIA DE DEMOLICIÓN DE EDIFICIOS
25 10 16 00 : VEHÍCULOS DE TRANSPORTE DE PRODUCTOS Y MATERIALES
27 11 15 00 : HERRAMIENTAS DE CORTE Y ENGARZADO Y PUNZONES
27 11 18 00 : HERRAMIENTAS DE MEDIDA Y BOCETAJE
27 11 22 00 : HERRAMIENTAS DE ALBAÑILERÍA Y CONCRETO
27 11 25 00 : HERRAMIENTAS PARA APALANCAR Y CURVAR
27 11 27 00 : HERRAMIENTAS MECÁNICAS
27 11 28 00 : CONEXIONES DE HERRAMIENTAS Y ACCESORIOS
27 12 18 00 : HERRAMIENTAS HIDRÁULICAS
27 13 15 00 : HERRAMIENTAS NEUMÁTICAS
30 10 15 00 : ÁNGULOS

***** CONTINUA *****



Cámara de Comercio
del Huila

**CAMARA DE COMERCIO DEL HUILA
INGENIERIA ELECTRONICA DEL HUILA S.A.S**

Fecha expedición: 2022/03/17 - 16:06:22 **** Recibo No. S001106995 **** Num. Operación. 99-USUPUBXX-20220317-0231

*** EXPEDIDO A TRAVES DEL SISTEMA VIRTUAL S.I.I. ***

30 10 17 00 : VIGAS
30 10 18 00 : CONDUCTOS
30 10 20 00 : HOJA
30 10 22 00 : PLANCHA
30 10 23 00 : PERFILES
30 10 24 00 : VARILLAS
30 10 28 00 : PILOTAJE
30 10 29 00 : PILARES
30 10 31 00 : RIELES
30 10 32 00 : ENREJADO
30 10 36 00 : PRODUCTOS ESTRUCTURALES
30 10 37 00 : TRENZA
30 10 38 00 : FIBRAS Y FILAMENTOS MECÁNICOS
30 10 39 00 : EJES
30 11 15 00 : CONCRETO Y MORTEROS
30 11 16 00 : CEMENTO Y CAL
30 11 18 00 : AGREGADOS
30 11 19 00 : ELEMENTOS PARA REFORZAR CONCRETO
30 12 15 00 : DERIVADOS BITUMINOSOS
30 12 16 00 : ASFALTOS
30 12 17 00 : MATERIALES DE CONSTRUCCIÓN DE CAMINOS Y CARRILERAS
30 12 18 00 : MATERIALES DE ARQUITECTURA PAISAJÍSTICA
30 12 19 00 : MATERIALES PARA ESTABILIZACIÓN Y REFUERZO DE SUELOS
30 13 15 00 : BLOQUES
30 13 16 00 : LADRILLOS
30 13 17 00 : AZULEJOS Y BALDOSAS
30 14 15 00 : AISLAMIENTO TÉRMICO
30 14 16 00 : AISLAMIENTO ESPECIAL
30 15 15 00 : MATERIAL PARA TEJADOS Y TECHOS
30 15 16 00 : ACCESORIOS PARA TEJADOS
30 15 17 00 : CANALONES DE TEJADO Y ACCESORIOS
30 15 18 00 : MATERIALES PARA REVESTIMIENTO DE PAREDES Y EXTERIOR
30 15 19 00 : MATERIALES Y PRODUCTOS PARA ACABADOS
30 15 20 00 : CERCADO
30 15 21 00 : SUPERFICIE
30 16 15 00 : MATERIALES PARA ACABADOS DE PAREDES
30 16 16 00 : MATERIALES PARA TECHOS
30 16 17 00 : SUELOS
30 16 18 00 : EBANISTERÍA
30 16 19 00 : MOLDEADO Y CARPINTERÍA MECÁNICA
30 16 20 00 : MOLDURAS Y CARPINTERÍA
30 16 21 00 : LAMINADOS INTERIORES
30 16 22 00 : MOSTRADORES
30 16 23 00 : ACCESORIOS PARA GABINETES
30 16 24 00 : MUROS DIVISORIOS
30 17 15 00 : PUERTAS
30 17 16 00 : VENTANAS
30 17 18 00 : CLARABOYAS
30 17 19 00 : MARCOS DE VENTANAS
30 17 20 00 : PUERTAS
30 17 21 00 : PUERTAS PARA GARAJE Y OPERADORES
30 18 15 00 : PORCELANA SANITARIA

***** CONTINUA *****



*** EXPEDIDO A TRAVES DEL SISTEMA VIRTUAL S.I.I. ***

30 18 16 00 : INSTALACIONES RESIDENCIALES NO SANITARIAS
30 18 17 00 : GRIFOS
30 19 15 00 : ESCALERAS Y ANDAMIOS
30 19 16 00 : ESCALERAS Y ACCESORIOS DE ANDAMIAJE
30 19 17 00 : COBERTIZOS Y REMOLQUES DE CONSTRUCCIÓN
30 19 18 00 : EQUIPOS Y MATERIALES PARA CONSTRUCCIONES TEMPORALES Y APOYO AL MANTENIM...
30 24 15 00 : COMPONENTES DE CONSOLIDACIÓN DE ESTRUCTURAS PORTÁTILES
30 24 16 00 : COMPONENTES ESTRUCTURALES DE TRIBUNAS, GRADAS Y ESCALERA
30 24 17 00 : COMPONENTES SOPORTE Y COBERTURA DE TIENDAS, CARPAS Y ESTRUCTURAS DE MEM...
30 25 15 00 : ESTRUCTURAS DE SOPORTE DE TECHOS BAJO TIERRA
30 26 15 00 : BARRAS DE LATÓN
30 26 22 00 : BARRAS DE COBRE
30 26 23 00 : LÁMINAS DE COBRE
30 26 24 00 : LINGOTES, BANDAS, PALANQUILLAS Y ALAMBRES DE COBRE
30 26 28 00 : BARRAS Y LÁMINAS DE ZINC
30 26 45 00 : BARRAS DE ACERO INOXIDABLE
39 10 16 00 : LÁMPARAS Y BOMBILLAS
39 10 18 00 : COMPONENTES Y ACCESORIOS DE LÁMPARA
39 10 19 00 : BALASTOS DE LÁMPARAS Y TRANSFORMADORES DE LÁMPARAS
41 10 15 00 : EQUIPO Y SUMINISTROS PARA LA MEZCLA, LA DISPERSIÓN Y LA HOMOGENEIZACI?...
41 10 17 00 : EQUIPO DE PERFORACIÓN, AMOLADURA, CORTE, TRITURACIÓN Y PRENSADO PARA ...
41 10 18 00 : EQUIPO DE FÍSICA DE ELECTRONES Y DE ESTADO SÓLIDO PARA LABORATORIO
41 10 19 00 : EQUIPO IÓNICO DE LABORATORIO
41 11 39 00 : EQUIPO PARA MEDICIÓN DE SUELOS
42 17 20 00 : KITS PARA LOS SERVICIOS MÉDICOS DE URGENCIAS Y CAMPO
43 23 15 00 : SOFTWARE FUNCIONAL ESPECÍFICO DE LA EMPRESA
44 10 31 00 : SUMINISTROS PARA IMPRESORA, FAX Y FOTOCOPIADORA
44 12 15 00 : SUMINISTROS DE CORREO
44 12 16 00 : SUMINISTROS DE ESCRITORIO
44 12 17 00 : INSTRUMENTOS DE ESCRITURA
44 12 18 00 : MEDIOS DE CORRECCIÓN
44 12 19 00 : REPUESTOS DE TINTA Y MINAS DE LÁPICES
55 10 15 00 : PUBLICACIONES IMPRESAS
55 12 17 00 : SEÑALIZACIÓN
56 10 17 00 : MUEBLES DE OFICINA
70 15 19 00 : RECURSOS FORESTALES
70 16 15 00 : FAUNA
70 16 17 00 : ECOSISTEMAS
70 17 15 00 : DESARROLLO
70 17 16 00 : VIGILANCIA
70 17 17 00 : RIEGO
71 10 15 00 : PROSPECCIÓN MINERA
71 10 16 00 : SERVICIOS MINEROS DE PERFORACIÓN Y VOLADURA
71 13 10 00 : SERVICIOS DE FRACTURAR DEL POZO
71 15 13 00 : SERVICIOS DE INTERPRETACIÓN DEL CAMPO PETROLÍFERO
71 16 10 00 : SERVICIOS DE MODELAR DEL CAMPO PETROLÍFERO
71 16 11 00 : GERENCIA DE LA INGENIERÍA DE PRODUCCIÓN DEL CAMPO PETROLÍFERO
71 16 12 00 : GERENCIA DE LAS OPERACIONES DE PRODUCCIÓN DEL CAMPO PETROLÍFERO
71 16 13 00 : SERVICIOS DE MANEJO DE PROYECTOS DEL CAMPO
71 16 14 00 : SERVICIOS DE MANEJO DE PROYECTOS DEL CAMPO PETROLERO
72 10 15 00 : SERVICIOS DE APOYO PARA LA CONSTRUCCIÓN
72 10 33 00 : SERVICIOS DE MANTENIMIENTO Y REPARACIÓN DE INFRAESTRUCTURA

***** CONTINUA *****



*** EXPEDIDO A TRAVES DEL SISTEMA VIRTUAL S.I.I. ***

72 11 10 00 : SERVICIOS DE CONSTRUCCIÓN DE UNIDADES UNIFAMILIARES
72 11 11 00 : SERVICIOS DE CONSTRUCCIÓN DE UNIDADES MULTIFAMILIARES
72 12 10 00 : SERVICIOS DE CONSTRUCCIÓN DE EDIFICIOS INDUSTRIALES Y BODEGAS NUEVAS
72 12 11 00 : SERVICIOS DE CONSTRUCCIÓN DE EDIFICIOS COMERCIALES Y DE OFICINA
72 12 12 00 : SERVICIOS DE CONSTRUCCIÓN DE EDIFICIOS AGRÍCOLAS
72 12 13 00 : SERVICIOS DE CONSTRUCCIÓN DE TALLERES AUTOMOTRICES Y ESTACIONES DE SER...
72 12 14 00 : SERVICIOS DE CONSTRUCCIÓN DE EDIFICIOS PÚBLICOS ESPECIALIZADOS
72 12 15 00 : SERVICIOS DE CONSTRUCCIÓN DE PLANTAS INDUSTRIALES
72 14 10 00 : SERVICIOS DE CONSTRUCCIÓN DE AUTOPISTAS Y CARRETERAS
72 14 11 00 : SERVICIOS DE CONSTRUCCIÓN Y REVESTIMIENTO Y PAVIMENTACIÓN DE INFRAEST...
72 14 12 00 : SERVICIOS DE CONSTRUCCIÓN MARINA
72 14 13 00 : SERVICIO DE CONSTRUCCIÓN DE FACILIDADES ATLÉTICAS Y RECREATIVAS
72 14 14 00 : SERVICIOS DE CONSTRUCCIÓN Y REPARACIÓN DE FACILIDADES DE DETENCIÓN
72 14 15 00 : SERVICIOS DE PREPARACIÓN DE TIERRAS
72 14 16 00 : SERVICIOS DE CONSTRUCCIÓN DE SISTEMAS DE TRÁNSITO MASIVO
72 14 17 00 : SERVICIOS DE ALQUILER O ARRENDAMIENTO DE EQUIPO Y MAQUINARIA DE CONSTRU...
72 15 12 00 : SERVICIOS DE CONSTRUCCIÓN Y MANTENIMIENTO DE HVAC CALEFACCIÓN Y ENFRI...
72 15 14 00 : SERVICIOS DE CONSTRUCCIÓN DE RECUBRIMIENTOS DE MUROS
72 15 15 00 : SERVICIOS DE SISTEMAS ELÉCTRICOS
72 15 16 00 : SERVICIOS DE SISTEMAS ESPECIALIZADOS DE COMUNICACIÓN
72 15 17 00 : SERVICIOS DE INSTALACIÓN DE SISTEMAS DE SEGURIDAD FÍSICA E INDUSTRIAL
72 15 19 00 : SERVICIOS DE ALBAÑILERÍA Y MAMPOSTERÍA
72 15 20 00 : SERVICIOS DE PAÑETADO Y DRYWALL
72 15 21 00 : SERVICIOS ACÚSTICOS Y DE AISLAMIENTO
72 15 22 00 : SERVICIOS DE BALDOSAS TERRAZO Y MÁRMOL Y MOSAICOS
72 15 23 00 : SERVICIOS DE CARPINTERÍA
72 15 24 00 : SERVICIOS DE MONTAJE E INSTALACIÓN DE VENTANAS Y PUERTAS
72 15 25 00 : SERVICIOS DE INSTALACIÓN DE PISOS
72 15 26 00 : SERVICIOS DE TECHADO Y PAREDES EXTERNAS Y LÁMINAS DE METAL
72 15 27 00 : SERVICIOS DE INSTALACIÓN Y REPARACIÓN DE CONCRETO
72 15 28 00 : SERVICIOS DE PERFORACIÓN DE POZOS DE AGUA
72 15 29 00 : SERVICIOS DE MONTAJE DE ACERO ESTRUCTURAL
72 15 30 00 : SERVICIOS DE VIDRIOS Y VENTANERÍA
72 15 31 00 : SERVICIOS DE CONSTRUCCIÓN DE FACILIDADES ATLÉTICAS Y RECREATIVAS
72 15 32 00 : SERVICIOS DE RECUBRIMIENTO, IMPERMEABILIZACIÓN PROTECCIÓN CONTRA CLIM...
72 15 33 00 : SERVICIOS DE MANTENIMIENTO E INSTALACIÓN DE EQUIPO DE ESTACIÓN DE SER...
72 15 34 00 : SERVICIOS DE APAREJAMIENTO Y ANDAMIAJE
72 15 35 00 : SERVICIOS DE LIMPIEZA ESTRUCTURAL EXTERNA
72 15 37 00 : SERVICIOS DE INSTALACIÓN, MANTENIMIENTO Y REPARACIÓN DE EQUIPOS Y CON...
72 15 39 00 : SERVICIO DE PREPARACIÓN DE OBRAS DE CONSTRUCCIÓN
72 15 40 00 : SERVICIOS DE EDIFICIOS ESPECIALIZADOS Y COMERCIOS
72 15 41 00 : SERVICIOS DE MANTENIMIENTO Y REPARACIÓN DE EQUIPO DE SISTEMAS DE DISTR...
72 15 42 00 : SERVICIOS DE MANTENIMIENTO Y REPARACIÓN DE INSTALACIÓN DE INSTRUMENTA...
72 15 43 00 : SERVICIOS DE MANTENIMIENTO Y REPARACIÓN DE EQUIPO MOTIVO Y GENERACIÓN...
72 15 44 00 : SERVICIOS DE MANTENIMIENTO Y FABRICACIÓN DE ACCESORIOS PARA TUBERÍAS
72 15 45 00 : SERVICIOS DE MANTENIMIENTO E INSTALACIÓN DE EQUIPO PESADO
76 10 15 00 : DESINFECCIÓN
76 10 16 00 : DESCONTAMINACIÓN DE MATERIALES PELIGROSOS
76 11 15 00 : SERVICIOS DE LIMPIEZA Y MANTENIMIENTO DE EDIFICIOS GENERALES Y DE OFICINAS
76 11 16 00 : SERVICIOS DE LIMPIEZA DE COMPONENTES DE EDIFICIOS
76 11 18 00 : LIMPIEZA DE VEHÍCULOS DE TRANSPORTE
76 12 15 00 : RECOLECCIÓN Y DISPOSICIÓN DE BASURAS

***** CONTINUA *****



Cámara de Comercio
del Huila

**CAMARA DE COMERCIO DEL HUILA
INGENIERIA ELECTRONICA DEL HUILA S.A.S**

Fecha expedición: 2022/03/17 - 16:06:22 **** Recibo No. S001106995 **** Num. Operación. 99-USUPUBXX-20220317-0231

*** EXPEDIDO A TRAVES DEL SISTEMA VIRTUAL S.I.I. ***

76 12 16 00 : DISPOSICIÓN DE DESECHOS NO PELIGROSOS
76 12 17 00 : TRATAMIENTO DE DESECHOS LÍQUIDOS
76 12 19 00 : DISPOSICIÓN DE DESECHOS PELIGROSOS
76 12 20 00 : SERVICIOS DE BASURERO
76 12 21 00 : SERVICIOS DE MEZCLA DE DESECHOS A COMBUSTIBLE
76 12 23 00 : SERVICIOS DE RECICLABLES
76 12 24 00 : HONORARIOS DE DISPOSICIÓN Y TRATAMIENTO DE BASURAS
77 10 15 00 : EVALUACIÓN DE IMPACTO AMBIENTAL
77 10 16 00 : PLANEACIÓN AMBIENTAL
77 10 17 00 : SERVICIOS DE ASESORÍA AMBIENTAL
77 10 18 00 : AUDITORÍA AMBIENTAL
77 10 19 00 : SERVICIOS DE INVESTIGACIÓN DE CONTAMINACIÓN
77 10 20 00 : SERVICIOS DE REPORTE AMBIENTAL
77 11 15 00 : SERVICIOS DE SEGURIDAD AMBIENTAL
77 11 16 00 : REHABILITACIÓN AMBIENTAL
77 12 15 00 : CONTAMINACIÓN DEL AIRE
77 12 16 00 : CONTAMINACIÓN DEL SUELO
77 12 17 00 : CONTAMINACIÓN DEL AGUA
77 13 16 00 : CONTAMINACIÓN AUDITIVA
78 10 18 00 : TRANSPORTE DE CARGA POR CARRETERA
78 10 22 00 : SERVICIOS POSTALES DE PAQUETEO Y COURRIER
78 11 18 00 : TRANSPORTE DE PASAJEROS POR CARRETERA
78 14 15 00 : SERVICIOS DE ORGANIZACIÓN DE TRANSPORTES
78 18 15 00 : SERVICIOS DE MANTENIMIENTO Y REPARACIÓN DE VEHÍCULOS
80 10 15 00 : SERVICIOS DE CONSULTORÍA DE NEGOCIOS Y ADMINISTRACIÓN CORPORATIVA
80 10 16 00 : GERENCIA DE PROYECTOS
80 11 16 00 : SERVICIOS DE PERSONAL TEMPORAL
80 12 16 00 : SERVICIOS DE DERECHO COMERCIAL
80 13 15 00 : ALQUILER Y ARRENDAMIENTO DE PROPIEDADES O EDIFICACIONES
80 13 16 00 : VENTAS DE PROPIEDADES Y EDIFICIOS
80 14 15 00 : INVESTIGACIÓN DE MERCADOS
80 14 16 00 : ACTIVIDADES DE VENTAS Y PROMOCIÓN DE NEGOCIOS
80 16 15 00 : SERVICIOS DE APOYO GERENCIAL
81 10 15 00 : INGENIERÍA CIVIL Y ARQUITECTURA
81 10 16 00 : INGENIERÍA MECÁNICA
81 10 17 00 : INGENIERÍA ELÉCTRICA Y ELECTRÓNICA
81 10 22 00 : INGENIERÍA DE TRANSPORTE
81 11 15 00 : INGENIERÍA DE SOFTWARE O HARDWARE
81 11 17 00 : SISTEMAS DE MANEJO DE INFORMACIÓN MIS
81 11 20 00 : SERVICIOS DE DATOS
81 11 21 00 : SERVICIOS DE INTERNET
81 11 22 00 : MANTENIMIENTO Y SOPORTE DE SOFTWARE
81 14 15 00 : CONTROL DE CALIDAD
81 14 18 00 : ADMINISTRACIÓN DE INSTALACIONES
81 16 17 00 : SERVICIOS DE TELECOMUNICACIONES
82 11 17 00 : ESCRITURA CREATIVA
82 11 19 00 : SERVICIOS DE NOTICIAS Y PUBLICIDAD
82 12 15 00 : IMPRESIÓN
82 14 15 00 : SERVICIOS DE DISEÑO ARTÍSTICO
83 10 15 00 : SERVICIOS DE ACUEDUCTO Y ALCANTARILLADO
83 11 15 00 : COMUNICACIONES TELEFÓNICAS LOCALES Y DE LARGA DISTANCIA
84 13 15 00 : SERVICIOS DE SEGUROS PARA ESTRUCTURAS Y PROPIEDADES Y POSESIONES

***** CONTINUA *****



Cámara de Comercio
del Huila

**CAMARA DE COMERCIO DEL HUILA
INGENIERIA ELECTRONICA DEL HUILA S.A.S**

Fecha expedición: 2022/03/17 - 16:06:22 **** Recibo No. S001106995 **** Num. Operación. 99-USUPUBXX-20220317-0231

*** EXPEDIDO A TRAVES DEL SISTEMA VIRTUAL S.I.I. ***

85 12 22 00 : SERVICIOS DE EVALUACIÓN Y VALORACIÓN DE SALUD INDIVIDUAL
86 10 18 00 : ENTRENAMIENTO EN SERVICIO Y DESARROLLO DE MANO DE OBRA
90 10 17 00 : SERVICIOS DE CAFETERÍA
90 11 16 00 : FACILIDADES PARA ENCUENTROS
92 12 15 00 : SERVICIOS DE GUARDIAS
93 10 17 00 : CUERPOS Y PRÁCTICA LEGISLATIVA
93 14 17 00 : CULTURA
93 14 20 00 : DESARROLLO URBANO
95 10 15 00 : LOTES RESIDENCIALES
95 10 16 00 : LOTES COMERCIALES
95 10 17 00 : LOTES INDUSTRIALES
95 11 15 00 : VÍAS DE TRÁFICO LIMITADO
95 11 16 00 : VÍAS DE TRÁFICO ABIERTO
95 12 15 00 : EDIFICIOS Y ESTRUCTURAS COMERCIALES Y DE ENTRETENIMIENTO
95 12 16 00 : EDIFICIOS Y ESTRUCTURAS DE TRANSPORTE
95 12 17 00 : EDIFICIOS Y ESTRUCTURAS PÚBLICOS
95 12 18 00 : EDIFICIOS Y ESTRUCTURAS UTILITARIOS
95 12 19 00 : EDIFICIOS Y ESTRUCTURAS EDUCACIONALES Y DE ADMINISTRACIÓN
95 12 20 00 : EDIFICIOS Y ESTRUCTURAS HOSPITALARIAS
95 12 21 00 : EDIFICIOS Y ESTRUCTURAS DE ACOMODACIONES
95 12 23 00 : EDIFICIOS Y ESTRUCTURAS DE SALUD Y DEPORTIVAS
95 12 24 00 : EDIFICIOS Y ESTRUCTURAS INDUSTRIALES
95 12 25 00 : EDIFICIOS Y ESTRUCTURAS AGRÍCOLAS Y DE CULTIVOS Y PESCA
95 12 26 00 : EDIFICIOS Y ESTRUCTURAS RELIGIOSAS
95 13 15 00 : TARIMAS Y GRADERÍAS
95 13 16 00 : EDIFICIOS Y ESTRUCTURAS COMERCIALES E INDUSTRIALES PORTÁTILES
95 13 17 00 : TIENDAS CARPAS Y ESTRUCTURAS DE MEMBRANA
95 14 15 00 : EDIFICIOS Y ESTRUCTURAS PREFABRICADOS PARA FINCAS
95 14 16 00 : EDIFICIOS Y ESTRUCTURAS PREFABRICADOS RESIDENCIALES
95 14 17 00 : EDIFICIOS Y ESTRUCTURAS PREFABRICADOS COMERCIALES E INDUSTRIALES
95 14 18 00 : EDIFICIOS Y ESTRUCTURAS PREFABRICADOS DE EMERGENCIA Y ALIVIO
95 14 19 00 : EDIFICIOS Y ESTRUCTURAS PREFABRICADOS MÉDICOS
32 13 10 00 : ACCESORIOS, MATERIAS PRIMAS Y PIEZAS DE COMPONENTES ELECTRÓNICOS
24 14 16 00 : SUMINISTROS DE ACOLCHADOS
25 20 20 00 : SISTEMAS DE ENERGÍA DE AVIÓN
27 11 20 00 : HERRAMIENTAS MANUALES DE JARDINERÍA, AGRICULTURA Y FORESTACIÓN
32 10 16 00 : CIRCUITOS INTEGRADOS
32 12 16 00 : RESISTORES
32 15 19 00 : DISPOSITIVOS DE AUTOMATIZACIÓN DE CONTROL DE LA CONECTIVIDAD
39 12 17 00 : FERRETERÍA ELÉCTRICA Y SUMINISTROS
41 10 63 00 : PRODUCTOS DE REACCIÓN EN CADENA DE LA POLIMERASA (PCR) Y REACCIÓN EN ...
42 20 18 00 : PRODUCTOS RADIOGRÁFICOS DE DIAGNÓSTICO MÉDICO
43 22 26 00 : EQUIPO DE SERVICIO DE RED
43 22 27 00 : EQUIPO TELEGRÁFICO
43 22 32 00 : PLATAFORMAS DE MENSAJERÍA POR MÓVIL
43 23 28 00 : SOFTWARE DE ADMINISTRACIÓN DE REDES
43 23 35 00 : SOFTWARE DE INTERCAMBIO DE INFORMACIÓN
50 16 15 00 : CHOCOLATES, AZÚCARES, EDULCORANTES PRODUCTOS
60 10 17 00 : MATERIALES DE RECURSOS DEL PROFESOR
60 10 49 00 : MATERIALES DE FÍSICA DE ELECTRICIDAD
46 17 16 00 : EQUIPO DE VIGILANCIA Y DETECCIÓN
45 12 15 00 : CÁMARAS

***** CONTINUA *****



Cámara de Comercio
del Huila

**CAMARA DE COMERCIO DEL HUILA
INGENIERIA ELECTRONICA DEL HUILA S.A.S**

Fecha expedición: 2022/03/17 - 16:06:22 **** Recibo No. S001106995 **** Num. Operación. 99-USUPUBXX-20220317-0231

*** EXPEDIDO A TRAVES DEL SISTEMA VIRTUAL S.I.I. ***

26 12 16 00 : CABLES ELÉCTRICOS Y ACCESORIOS
92 12 17 00 : SERVICIOS DE SISTEMAS DE SEGURIDAD
45 12 16 00 : ACCESORIOS PARA CÁMARAS
32 15 18 00 : DISPOSITIVOS DE CONTROL DE SEGURIDAD
83 11 23 00 : SERVICIOS DE TELECOMUNICACIONES POR FIBRA
43 22 33 00 : DISPOSITIVOS Y EQUIPOS PARA INSTALACIÓN DE CONECTIVIDAD DE REDES Y DAT...
39 11 21 00 : ILUMINACIÓN ÓPTICA
41 11 37 00 : INSTRUMENTOS DE MEDICIÓN Y COMPROBACIÓN DE COMUNICACIÓN ELECTRÓNICA
46 17 15 00 : CERRADURAS, ELEMENTOS DE SEGURIDAD Y ACCESORIOS
43 21 17 00 : DISPOSITIVOS INFORMÁTICOS DE ENTRADA DE DATOS
43 20 18 00 : DISPOSITIVOS DE ALMACENAMIENTO
43 23 37 00 : SOFTWARE DE ADMINISTRACIÓN DE SISTEMAS
43 22 17 00 : EQUIPO FIJO DE RED Y COMPONENTES
72 10 29 00 : SERVICIOS DE MANTENIMIENTO Y REPARACIÓN DE INSTALACIONES
72 15 36 00 : SERVICIOS DE TERMINADO INTERIOR, DOTACIÓN Y REMODELACIÓN
70 17 18 00 : SERVICIOS DE DRENAJE
40 17 15 00 : TUBOS Y TUBERÍAS COMERCIALES
26 12 15 00 : ALAMBRE ELÉCTRICO
39 12 14 00 : LENGUETAS DE CONEXIÓN, CONECTADORES Y TERMINALES
81 11 18 00 : SERVICIOS DE SISTEMAS Y ADMINISTRACIÓN DE COMPONENTES DE SISTEMAS
82 10 16 00 : PUBLICIDAD DIFUNDIDA
82 10 19 00 : COLOCACIÓN Y CUMPLIMIENTO DE MEDIOS
83 12 17 00 : SERVICIOS DE COMUNICACIÓN MASIVA
83 11 25 00 : CAPACIDADES DE EJE TRONCAL
40 17 16 00 : TUBOS Y TUBERÍAS INDUSTRIALES
40 17 41 00 : BRIDA ENCAJADA POR SOLDADURA PARA TUBOS
40 17 43 00 : ESPACIADORES PARA TUBOS
41 10 35 00 : RECINTOS CERRADOS DE LABORATORIO Y ACCESORIOS
81 10 24 00 : INGENIERÍA DE TRANSMISIÓN DE ENERGÍA ELÉCTRICA
39 12 19 00 : DISPOSITIVOS Y ACCESORIOS DE SEGURIDAD ELÉCTRICA
43 22 28 00 : EQUIPO DE TELEFONÍA
52 16 15 00 : EQUIPOS AUDIOVISUALES
60 10 62 00 : MATERIALES DE ENSEÑANZA DE TECNOLOGÍA
70 11 15 00 : PLANTAS Y ÁRBOLES ORNAMENTALES
70 11 17 00 : PARQUES, JARDINES Y HUERTOS
70 14 16 00 : PROTECCIÓN DE CULTIVOS
71 15 10 00 : SERVICIOS DE COMUNICACIÓN DE DATOS DEL CAMPO PETROLÍFERO
72 10 21 00 : CONTROL DE PLAGAS
81 11 16 00 : PROGRAMADORES DE COMPUTADOR
43 23 27 00 : SOFTWARE DE APLICACIONES DE RED
43 19 15 00 : DISPOSITIVOS DE COMUNICACIÓN PERSONAL
26 13 15 00 : CENTRALES ELÉCTRICAS
39 12 10 00 : EQUIPAMIENTO PARA DISTRIBUCIÓN Y CONVERSIÓN DE ALIMENTACIÓN
39 12 13 00 : CUADROS, REGISTROS Y MENAJE PARA ELECTRICIDAD
39 12 21 00 : EQUIPO DE TRANSMISIÓN Y DISTRIBUCIÓN ELÉCTRICA
39 12 22 00 : INTERRUPTORES ELÉCTRICOS Y ACCESORIOS
39 13 15 00 : MARCADORES DE ALAMBRE Y DISPOSITIVOS PARA MARCAR ALAMBRE
39 13 17 00 : CONDUCTOS ELÉCTRICOS, ELECTRODUCTOS Y CABLES AÉREOS
39 11 15 00 : ILUMINACIÓN DE INTERIORES Y ARTEFACTOS
39 11 16 00 : ILUMINACIÓN EXTERIOR Y ARTEFACTOS
32 12 17 00 : COMPONENTES DISCRETOS
40 18 30 00 : TUBERÍAS DE CAUCHO Y PLÁSTICO

***** CONTINUA *****



Cámara de Comercio
del Huila

**CAMARA DE COMERCIO DEL HUILA
INGENIERIA ELECTRONICA DEL HUILA S.A.S**

Fecha expedición: 2022/03/17 - 16:06:22 **** Recibo No. S001106995 **** Num. Operación. 99-USUPUBXX-20220317-0231

*** EXPEDIDO A TRAVES DEL SISTEMA VIRTUAL S.I.I. ***

20 10 20 00 : SISTEMAS DE EXPLORACIÓN Y DESARROLLO
20 10 21 00 : BARRENAS DE ROCAS
20 11 15 00 : EQUIPO DE EXPLORACIÓN Y PERFORACIÓN
30 11 17 00 : YESOS
30 18 18 00 : CABEZAS, CHORROS Y PARTES Y ACCESORIOS DE GRIFOS Y DUCHAS
49 24 15 00 : EQUIPO DE PARQUES INFANTILES
11 11 15 00 : BARRO Y TIERRA
11 11 16 00 : PIEDRA
39 12 11 00 : CENTROS DE CONTROL Y DISTRIBUCIÓN Y ACCESORIOS
39 12 16 00 : DISPOSITIVOS Y ACCESORIOS PARA LA PROTECCIÓN DE CIRCUITOS
39 12 18 00 : INSTALACIONES DE EDIFICIOS INTELIGENTES - IBI
83 10 18 00 : SERVICIOS ELÉCTRICOS
72 15 11 00 : SERVICIOS DE CONSTRUCCIÓN DE PLOMERÍA
72 15 13 00 : SERVICIOS DE PINTURA E INSTALACIÓN DE PAPEL DE COLGADURA
11 10 17 00 : METALES DE BASE
20 12 13 00 : EQUIPO DE CONTROL DE ARENA
51 10 27 00 : ANTISÉPTICOS
72 15 18 00 : SERVICIOS DE MANTENIMIENTO Y REPARACIÓN DE INSTALACIÓN DE MÁQUINAS
31 16 34 00 : REDES DE METAL Y ESTRUCTURAS DE CRIBADO
70 13 15 00 : PROTECCIÓN DEL TERRENO Y DEL SUELO
24 10 16 00 : EQUIPO DE IZAJE Y ACCESORIOS
70 13 16 00 : PREPARACIÓN DEL TERRENO Y DEL SUELO
55 12 16 00 : ETIQUETAS
20 10 15 00 : EQUIPO DE CORTE
20 10 16 00 : CRIBAS Y EQUIPOS DE ALIMENTACIÓN
20 10 17 00 : TRITURADORAS, QUEBRANTADORAS Y AMOLADORES
20 10 18 00 : SISTEMAS MECANIZADOS DE SOPORTE EN TIERRA
20 10 19 00 : SISTEMAS SECUNDARIOS DE RUPTURA DE ROCA
47 10 15 00 : EQUIPO PARA EL TRATAMIENTO Y SUMINISTRO DE AGUA
40 15 15 00 : BOMBAS
80 11 17 00 : RECLUTAMIENTO DE PERSONAL
78 14 16 00 : INSPECCIÓN
78 14 17 00 : SERVICIOS A LA NAVEGACIÓN
11 11 17 00 : ARENA
11 11 18 00 : ARCILLAS
12 16 48 00 : AGENTES REDUCTORES DE AGUA
12 16 49 00 : AGENTES DE IMPERMEABILIZACIÓN
20 12 21 00 : EQUIPO DE PERFORACIÓN
20 12 14 00 : HERRAMIENTAS Y EQUIPO DE TERMINACIÓN
20 12 11 00 : EQUIPO PARA CEMENTAR
20 12 10 00 : EQUIPO ACIDIFICANTE
20 11 17 00 : ACCESORIOS DE PERFORACIÓN Y EXPLOTACIÓN
20 11 16 00 : MAQUINARIA DE PERFORACIÓN Y EXPLOTACIÓN
20 12 22 00 : EQUIPO DE PRUEBA DEL POZO
20 12 25 00 : EQUIPO PARA TUBERÍA FLEXIBLE
20 12 26 00 : EQUIPO SÍSMICO
20 12 23 00 : EQUIPO DE SLICKLINE - CABLE DE RECUPERACIÓN
20 12 33 00 : HERRAMIENTAS PARA REVESTIMIENTOS MIENTRAS SE PERFORA
20 14 12 00 : EQUIPO DE DESARENAR
21 10 15 00 : MAQUINARIA AGRÍCOLA PARA PREPARACIÓN DEL SUELO
23 11 16 00 : MAQUINARIA DE HIDROTRATAMIENTO
23 15 35 00 : SISTEMAS DE PINTURA

***** CONTINUA *****



Cámara de Comercio
del Huila

**CAMARA DE COMERCIO DEL HUILA
INGENIERIA ELECTRONICA DEL HUILA S.A.S**

Fecha expedición: 2022/03/17 - 16:06:22 **** Recibo No. S001106995 **** Num. Operación. 99-USUPUBXX-20220317-0231

*** EXPEDIDO A TRAVES DEL SISTEMA VIRTUAL S.I.I. ***

23 15 38 00 : SISTEMAS DE REVESTIMIENTO
23 19 11 00 : MEZCLADORES CONTINUOS
23 19 12 00 : PIEZAS DE MEZCLADORA Y ACCESORIOS
23 27 15 00 : MAQUINARIA DE SOLDADURA FUERTE
23 27 17 00 : ACCESORIOS PARA SOLDAR, SOLDADURA FUERTE Y SOLDADURA DÉBIL
27 11 23 00 : HERRAMIENTAS DE MARCAR
27 11 24 00 : HERRAMIENTAS DE INSERCIÓN Y AJUSTE
27 12 15 00 : PRENSAS HIDRÁULICAS
31 16 20 00 : CLAVOS
31 16 21 00 : ANCLAS
31 16 22 00 : REMACHES
31 16 23 00 : FERRETERÍA DE MONTAJE
31 16 24 00 : FIJADORES VARIOS
31 15 18 00 : ALAMBRE MECÁNICO
31 15 19 00 : CORREAS
31 15 20 00 : CABLE DE SEGURIDAD
31 16 15 00 : TORNILLOS
31 16 16 00 : PERNOS
31 16 17 00 : TUERCAS
31 16 18 00 : ARANDELAS
31 16 19 00 : MUELLES
31 15 16 00 : CADENAS
31 15 17 00 : CABLE MECÁNICO
40 14 16 00 : VÁLVULAS
40 17 25 00 : CONECTORES DE TUBOS
40 17 26 00 : ACOPLEROS DE TUBOS
40 17 27 00 : CRUCES DE TUBOS
40 17 28 00 : CODOS DE TUBOS
40 17 29 00 : UNIONES DE EXTENSIÓN DE TUBOS
40 17 35 00 : TAPONES PARA TUBOS
40 17 46 00 : T PARA TUBOS
71 10 17 00 : EXTRACCIÓN

EXPERIENCIA No.13 :

NÚMERO CONSECUTIVO DEL CONTRATO:013

CONTRATO CELEBRADO POR :1 - EL PROponente

NOMBRE DEL CONTRATISTA :INGENIERIA ELECTRONICA DEL HUILA S.A.S

NOMBRE DEL CONTRATANTE :INVERCOM TELECOMUNICACIONES

VALOR CONTRATADO EN SMLLV :37,37

SG FM CL PR - DESCRIPCIÓN

26 12 16 00 : CABLES ELÉCTRICOS Y ACCESORIOS
26 12 15 00 : ALAMBRE ELÉCTRICO
32 15 19 00 : DISPOSITIVOS DE AUTOMATIZACIÓN DE CONTROL DE LA CONECTIVIDAD
39 12 14 00 : LENGUETAS DE CONEXIÓN, CONECTADORES Y TERMINALES
80 14 15 00 : INVESTIGACIÓN DE MERCADOS
81 11 15 00 : INGENIERÍA DE SOFTWARE O HARDWARE
81 11 18 00 : SERVICIOS DE SISTEMAS Y ADMINISTRACIÓN DE COMPONENTES DE SISTEMAS
81 11 21 00 : SERVICIOS DE INTERNET
43 22 26 00 : EQUIPO DE SERVICIO DE RED
43 22 33 00 : DISPOSITIVOS Y EQUIPOS PARA INSTALACIÓN DE CONECTIVIDAD DE REDES Y DAT...
43 23 35 00 : SOFTWARE DE INTERCAMBIO DE INFORMACIÓN

***** CONTINUA *****



Cámara de Comercio
del Huila

**CAMARA DE COMERCIO DEL HUILA
INGENIERIA ELECTRONICA DEL HUILA S.A.S**

Fecha expedición: 2022/03/17 - 16:06:22 **** Recibo No. S001106995 **** Num. Operación. 99-USUPUBXX-20220317-0231

*** EXPEDIDO A TRAVES DEL SISTEMA VIRTUAL S.I.I. ***

82 10 16 00 : PUBLICIDAD DIFUNDIDA
82 10 19 00 : COLOCACION Y CUMPLIMIENTO DE MEDIOS
83 12 17 00 : SERVICIOS DE COMUNICACIÓN MASIVA
83 11 25 00 : CAPACIDADES DE EJE TRONCAL
30 10 17 00 : VIGAS
30 10 29 00 : PILARES
30 19 15 00 : ESCALERAS Y ANDAMIOS
30 19 18 00 : EQUIPOS Y MATERIALES PARA CONSTRUCCIONES TEMPORALES Y APOYO AL MANTENIM...
40 17 15 00 : TUBOS Y TUBERÍAS COMERCIALES
40 17 16 00 : TUBOS Y TUBERÍAS INDUSTRIALES
40 17 41 00 : BRIDA ENCAJADA POR SOLDADURA PARA TUBOS
40 17 43 00 : ESPACIADORES PARA TUBOS
41 10 35 00 : RECINTOS CERRADOS DE LABORATORIO Y ACCESORIOS
72 12 10 00 : SERVICIOS DE CONSTRUCCIÓN DE EDIFICIOS INDUSTRIALES Y BODEGAS NUEVAS
72 10 15 00 : SERVICIOS DE APOYO PARA LA CONSTRUCCIÓN
72 15 27 00 : SERVICIOS DE INSTALACIÓN Y REPARACIÓN DE CONCRETO
72 15 42 00 : SERVICIOS DE MANTENIMIENTO Y REPARACIÓN DE INSTALACIÓN DE INSTRUMENTA...
81 10 24 00 : INGENIERÍA DE TRANSMISIÓN DE ENERGÍA ELÉCTRICA
95 12 16 00 : EDIFICIOS Y ESTRUCTURAS DE TRANSPORTE
95 12 25 00 : EDIFICIOS Y ESTRUCTURAS AGRÍCOLAS Y DE CULTIVOS Y PESCA
43 19 15 00 : DISPOSITIVOS DE COMUNICACIÓN PERSONAL

EXPERIENCIA No.14 :

NÚMERO CONSECUTIVO DEL CONTRATO:014

CONTRATO CELEBRADO POR :1 - EL PROPONENTE

NOMBRE DEL CONTRATISTA :INGENIERIA ELECTRONICA DEL HUILA SAS

NOMBRE DEL CONTRATANTE :PROTEVIS LTDA

VALOR CONTRATADO EN SMMLV :85,58

SG FM CL PR - DESCRIPCIÓN

14 11 15 00 : PAPEL DE IMPRENTA Y PAPEL DE ESCRIBIR
22 10 15 00 : MAQUINARIA PARA TRABAJO DE DESMONTE
22 10 16 00 : EQUIPO DE PAVIMENTACIÓN
22 10 17 00 : COMPONENTES DE EQUIPO PESADO
22 10 19 00 : MAQUINARIA Y ACCESORIOS DE CONSTRUCCIÓN DE EDIFICIOS
22 10 20 00 : EQUIPO Y MAQUINARIA DE DEMOLICIÓN DE EDIFICIOS
25 10 16 00 : VEHÍCULOS DE TRANSPORTE DE PRODUCTOS Y MATERIALES
27 11 15 00 : HERRAMIENTAS DE CORTE Y ENGARZADO Y PUNZONES
27 11 18 00 : HERRAMIENTAS DE MEDIDA Y BOCETAJE
27 11 22 00 : HERRAMIENTAS DE ALBAÑILERÍA Y CONCRETO
27 11 25 00 : HERRAMIENTAS PARA APALANCAR Y CURVAR
27 11 27 00 : HERRAMIENTAS MECÁNICAS
27 11 28 00 : CONEXIONES DE HERRAMIENTAS Y ACCESORIOS
27 12 18 00 : HERRAMIENTAS HIDRÁULICAS
27 13 15 00 : HERRAMIENTAS NEUMÁTICAS
30 10 15 00 : ÁNGULOS
30 10 17 00 : VIGAS
30 10 18 00 : CONDUCTOS
30 10 20 00 : HOJA
30 10 22 00 : PLANCHA
30 10 23 00 : PERFILES
30 10 24 00 : VARILLAS

***** CONTINUA *****



Cámara de Comercio
del Huila

**CAMARA DE COMERCIO DEL HUILA
INGENIERIA ELECTRONICA DEL HUILA S.A.S**

Fecha expedición: 2022/03/17 - 16:06:22 **** Recibo No. S001106995 **** Num. Operación. 99-USUPUBXX-20220317-0231

*** EXPEDIDO A TRAVES DEL SISTEMA VIRTUAL S.I.I. ***

30 10 28 00 : PILOTAJE
30 10 29 00 : PILARES
30 10 31 00 : RIELES
30 10 32 00 : ENREJADO
30 10 36 00 : PRODUCTOS ESTRUCTURALES
30 10 37 00 : TRENZA
30 10 38 00 : FIBRAS Y FILAMENTOS MECÁNICOS
30 10 39 00 : EJES
30 11 15 00 : CONCRETO Y MORTEROS
30 11 16 00 : CEMENTO Y CAL
30 11 18 00 : AGREGADOS
30 11 19 00 : ELEMENTOS PARA REFORZAR CONCRETO
30 12 15 00 : DERIVADOS BITUMINOSOS
30 12 16 00 : ASFALTOS
30 12 17 00 : MATERIALES DE CONSTRUCCIÓN DE CAMINOS Y CARRILERAS
30 12 18 00 : MATERIALES DE ARQUITECTURA PAISAJÍSTICA
30 12 19 00 : MATERIALES PARA ESTABILIZACIÓN Y REFUERZO DE SUELOS
30 13 15 00 : BLOQUES
30 13 16 00 : LADRILLOS
30 13 17 00 : AZULEJOS Y BALDOSAS
30 14 15 00 : AISLAMIENTO TÉRMICO
30 14 16 00 : AISLAMIENTO ESPECIAL
30 15 15 00 : MATERIAL PARA TEJADOS Y TECHOS
30 15 16 00 : ACCESORIOS PARA TEJADOS
30 15 17 00 : CANALONES DE TEJADO Y ACCESORIOS
30 15 18 00 : MATERIALES PARA REVESTIMIENTO DE PAREDES Y EXTERIOR
30 15 19 00 : MATERIALES Y PRODUCTOS PARA ACABADOS
30 15 20 00 : CERCADO
30 15 21 00 : SUPERFICIE
30 16 15 00 : MATERIALES PARA ACABADOS DE PAREDES
30 16 16 00 : MATERIALES PARA TECHOS
30 16 17 00 : SUELOS
30 16 18 00 : EBANISTERÍA
30 16 19 00 : MOLDEADO Y CARPINTERÍA MECÁNICA
30 16 20 00 : MOLDURAS Y CARPINTERÍA
30 16 21 00 : LAMINADOS INTERIORES
30 16 22 00 : MOSTRADORES
30 16 23 00 : ACCESORIOS PARA GABINETES
30 16 24 00 : MUROS DIVISORIOS
30 17 15 00 : PUERTAS
30 17 16 00 : VENTANAS
30 17 18 00 : CLARABOYAS
30 17 19 00 : MARCOS DE VENTANAS
30 17 20 00 : PUERTAS
30 17 21 00 : PUERTAS PARA GARAJE Y OPERADORES
30 18 15 00 : PORCELANA SANITARIA
30 18 16 00 : INSTALACIONES RESIDENCIALES NO SANITARIAS
30 18 17 00 : GRIFOS
30 19 15 00 : ESCALERAS Y ANDAMIOS
30 19 16 00 : ESCALERAS Y ACCESORIOS DE ANDAMIAJE
30 19 17 00 : COBERTIZOS Y REMOLQUES DE CONSTRUCCIÓN
30 19 18 00 : EQUIPOS Y MATERIALES PARA CONSTRUCCIONES TEMPORALES Y APOYO AL MANTENIM...

***** CONTINUA *****



Cámara de Comercio
del Huila

**CAMARA DE COMERCIO DEL HUILA
INGENIERIA ELECTRONICA DEL HUILA S.A.S**

Fecha expedición: 2022/03/17 - 16:06:22 **** Recibo No. S001106995 **** Num. Operación. 99-USUPUBXX-20220317-0231

*** EXPEDIDO A TRAVES DEL SISTEMA VIRTUAL S.I.I. ***

30 24 15 00 : COMPONENTES DE CONSOLIDACIÓN DE ESTRUCTURAS PORTÁTILES
30 24 16 00 : COMPONENTES ESTRUCTURALES DE TRIBUNAS, GRADAS Y ESCALERA
30 24 17 00 : COMPONENTES SOPORTE Y COBERTURA DE TIENDAS, CARPAS Y ESTRUCTURAS DE MEM...
30 25 15 00 : ESTRUCTURAS DE SOPORTE DE TECHOS BAJO TIERRA
30 26 15 00 : BARRAS DE LATÓN
30 26 22 00 : BARRAS DE COBRE
30 26 23 00 : LÁMINAS DE COBRE
30 26 24 00 : LINGOTES, BANDAS, PALANQUILLAS Y ALAMBRES DE COBRE
30 26 28 00 : BARRAS Y LÁMINAS DE ZINC
30 26 45 00 : BARRAS DE ACERO INOXIDABLE
39 10 16 00 : LÁMPARAS Y BOMBILLAS
39 10 18 00 : COMPONENTES Y ACCESORIOS DE LÁMPARA
39 10 19 00 : BALASTOS DE LÁMPARAS Y TRANSFORMADORES DE LÁMPARAS
41 10 15 00 : EQUIPO Y SUMINISTROS PARA LA MEZCLA, LA DISPERSIÓN Y LA HOMOGENEIZACI?...
41 10 17 00 : EQUIPO DE PERFORACIÓN, AMOLADURA, CORTE, TRITURACIÓN Y Prensado PARA ...
41 10 18 00 : EQUIPO DE FÍSICA DE ELECTRONES Y DE ESTADO SÓLIDO PARA LABORATORIO
41 10 19 00 : EQUIPO IÓNICO DE LABORATORIO
41 11 39 00 : EQUIPO PARA MEDICIÓN DE SUELOS
42 17 20 00 : KITS PARA LOS SERVICIOS MÉDICOS DE URGENCIAS Y CAMPO
43 23 15 00 : SOFTWARE FUNCIONAL ESPECÍFICO DE LA EMPRESA
44 10 31 00 : SUMINISTROS PARA IMPRESORA, FAX Y FOTOCOPIADORA
44 12 15 00 : SUMINISTROS DE CORREO
44 12 16 00 : SUMINISTROS DE ESCRITORIO
44 12 17 00 : INSTRUMENTOS DE ESCRITURA
44 12 18 00 : MEDIOS DE CORRECCIÓN
44 12 19 00 : REPUESTOS DE TINTA Y MINAS DE LÁPICES
55 10 15 00 : PUBLICACIONES IMPRESAS
55 12 17 00 : SEÑALIZACIÓN
56 10 17 00 : MUEBLES DE OFICINA
70 15 19 00 : RECURSOS FORESTALES
70 16 15 00 : FAUNA
70 16 17 00 : ECOSISTEMAS
70 17 15 00 : DESARROLLO
70 17 16 00 : VIGILANCIA
70 17 17 00 : RIEGO
71 10 15 00 : PROSPECCIÓN MINERA
71 10 16 00 : SERVICIOS MINEROS DE PERFORACIÓN Y VOLADURA
71 13 10 00 : SERVICIOS DE FRACTURAR DEL POZO
71 15 13 00 : SERVICIOS DE INTERPRETACIÓN DEL CAMPO PETROLÍFERO
71 16 10 00 : SERVICIOS DE MODELAR DEL CAMPO PETROLÍFERO
71 16 11 00 : GERENCIA DE LA INGENIERÍA DE PRODUCCIÓN DEL CAMPO PETROLÍFERO
71 16 12 00 : GERENCIA DE LAS OPERACIONES DE PRODUCCIÓN DEL CAMPO PETROLÍFERO
71 16 13 00 : SERVICIOS DE MANEJO DE PROYECTOS DEL CAMPO
71 16 14 00 : SERVICIOS DE MANEJO DE PROYECTOS DEL CAMPO PETROLERO
72 10 15 00 : SERVICIOS DE APOYO PARA LA CONSTRUCCIÓN
72 10 33 00 : SERVICIOS DE MANTENIMIENTO Y REPARACIÓN DE INFRAESTRUCTURA
72 11 10 00 : SERVICIOS DE CONSTRUCCIÓN DE UNIDADES UNIFAMILIARES
72 11 11 00 : SERVICIOS DE CONSTRUCCIÓN DE UNIDADES MULTIFAMILIARES
72 12 10 00 : SERVICIOS DE CONSTRUCCIÓN DE EDIFICIOS INDUSTRIALES Y BODEGAS NUEVAS
72 12 11 00 : SERVICIOS DE CONSTRUCCIÓN DE EDIFICIOS COMERCIALES Y DE OFICINA
72 12 12 00 : SERVICIOS DE CONSTRUCCIÓN DE EDIFICIOS AGRÍCOLAS
72 12 13 00 : SERVICIOS DE CONSTRUCCIÓN DE TALLERES AUTOMOTRICES Y ESTACIONES DE SER...

***** CONTINUA *****



Cámara de Comercio
del Huila

**CAMARA DE COMERCIO DEL HUILA
INGENIERIA ELECTRONICA DEL HUILA S.A.S**

Fecha expedición: 2022/03/17 - 16:06:22 **** Recibo No. S001106995 **** Num. Operación. 99-USUPUBXX-20220317-0231

*** EXPEDIDO A TRAVES DEL SISTEMA VIRTUAL S.I.I. ***

72 12 14 00 : SERVICIOS DE CONSTRUCCIÓN DE EDIFICIOS PÚBLICOS ESPECIALIZADOS
72 12 15 00 : SERVICIOS DE CONSTRUCCIÓN DE PLANTAS INDUSTRIALES
72 14 10 00 : SERVICIOS DE CONSTRUCCIÓN DE AUTOPISTAS Y CARRETERAS
72 14 11 00 : SERVICIOS DE CONSTRUCCIÓN Y REVESTIMIENTO Y PAVIMENTACIÓN DE INFRAEST...
72 14 12 00 : SERVICIOS DE CONSTRUCCIÓN MARINA
72 14 13 00 : SERVICIO DE CONSTRUCCIÓN DE FACILIDADES ATLÉTICAS Y RECREATIVAS
72 14 14 00 : SERVICIOS DE CONSTRUCCIÓN Y REPARACIÓN DE FACILIDADES DE DETENCIÓN
72 14 15 00 : SERVICIOS DE PREPARACIÓN DE TIERRAS
72 14 16 00 : SERVICIOS DE CONSTRUCCIÓN DE SISTEMAS DE TRÁNSITO MASIVO
72 14 17 00 : SERVICIOS DE ALQUILER O ARRENDAMIENTO DE EQUIPO Y MAQUINARIA DE CONSTRU...
72 15 12 00 : SERVICIOS DE CONSTRUCCIÓN Y MANTENIMIENTO DE HVAC CALEFACCIÓN Y ENFRI...
72 15 14 00 : SERVICIOS DE CONSTRUCCIÓN DE RECUBRIMIENTOS DE MUROS
72 15 15 00 : SERVICIOS DE SISTEMAS ELÉCTRICOS
72 15 16 00 : SERVICIOS DE SISTEMAS ESPECIALIZADOS DE COMUNICACIÓN
72 15 17 00 : SERVICIOS DE INSTALACIÓN DE SISTEMAS DE SEGURIDAD FÍSICA E INDUSTRIAL
72 15 19 00 : SERVICIOS DE ALBAÑILERÍA Y MAMPOSTERÍA
72 15 20 00 : SERVICIOS DE PAÑETADO Y DRYWALL
72 15 21 00 : SERVICIOS ACÚSTICOS Y DE AISLAMIENTO
72 15 22 00 : SERVICIOS DE BALDOSAS TERRAZO Y MÁRMOL Y MOSAICOS
72 15 23 00 : SERVICIOS DE CARPINTERÍA
72 15 24 00 : SERVICIOS DE MONTAJE E INSTALACIÓN DE VENTANAS Y PUERTAS
72 15 25 00 : SERVICIOS DE INSTALACIÓN DE PISOS
72 15 26 00 : SERVICIOS DE TECHADO Y PAREDES EXTERNAS Y LÁMINAS DE METAL
72 15 27 00 : SERVICIOS DE INSTALACIÓN Y REPARACIÓN DE CONCRETO
72 15 28 00 : SERVICIOS DE PERFORACIÓN DE POZOS DE AGUA
72 15 29 00 : SERVICIOS DE MONTAJE DE ACERO ESTRUCTURAL
72 15 30 00 : SERVICIOS DE VIDRIOS Y VENTANERÍA
72 15 31 00 : SERVICIOS DE CONSTRUCCIÓN DE FACILIDADES ATLÉTICAS Y RECREATIVAS
72 15 32 00 : SERVICIOS DE RECUBRIMIENTO, IMPERMEABILIZACIÓN PROTECCIÓN CONTRA CLIM...
72 15 33 00 : SERVICIOS DE MANTENIMIENTO E INSTALACIÓN DE EQUIPO DE ESTACIÓN DE SER...
72 15 34 00 : SERVICIOS DE APAREJAMIENTO Y ANDAMIAJE
72 15 35 00 : SERVICIOS DE LIMPIEZA ESTRUCTURAL EXTERNA
72 15 37 00 : SERVICIOS DE INSTALACIÓN, MANTENIMIENTO Y REPARACIÓN DE EQUIPOS Y CON...
72 15 39 00 : SERVICIO DE PREPARACIÓN DE OBRAS DE CONSTRUCCIÓN
72 15 40 00 : SERVICIOS DE EDIFICIOS ESPECIALIZADOS Y COMERCIOS
72 15 41 00 : SERVICIOS DE MANTENIMIENTO Y REPARACIÓN DE EQUIPO DE SISTEMAS DE DISTR...
72 15 42 00 : SERVICIOS DE MANTENIMIENTO Y REPARACIÓN DE INSTALACIÓN DE INSTRUMENTA...
72 15 43 00 : SERVICIOS DE MANTENIMIENTO Y REPARACIÓN DE EQUIPO MOTIVO Y GENERACIÓN...
72 15 44 00 : SERVICIOS DE MANTENIMIENTO Y FABRICACIÓN DE ACCESORIOS PARA TUBERÍAS
72 15 45 00 : SERVICIOS DE MANTENIMIENTO E INSTALACIÓN DE EQUIPO PESADO
76 10 15 00 : DESINFECCIÓN
76 10 16 00 : DESCONTAMINACIÓN DE MATERIALES PELIGROSOS
76 11 15 00 : SERVICIOS DE LIMPIEZA Y MANTENIMIENTO DE EDIFICIOS GENERALES Y DE OFICINAS
76 11 16 00 : SERVICIOS DE LIMPIEZA DE COMPONENTES DE EDIFICIOS
76 11 18 00 : LIMPIEZA DE VEHÍCULOS DE TRANSPORTE
76 12 15 00 : RECOLECCIÓN Y DISPOSICIÓN DE BASURAS
76 12 16 00 : DISPOSICIÓN DE DESECHOS NO PELIGROSOS
76 12 17 00 : TRATAMIENTO DE DESECHOS LÍQUIDOS
76 12 19 00 : DISPOSICIÓN DE DESECHOS PELIGROSOS
76 12 20 00 : SERVICIOS DE BASURERO
76 12 21 00 : SERVICIOS DE MEZCLA DE DESECHOS A COMBUSTIBLE
76 12 23 00 : SERVICIOS DE RECICLABLES

***** CONTINUA *****



Cámara de Comercio
del Huila

**CAMARA DE COMERCIO DEL HUILA
INGENIERIA ELECTRONICA DEL HUILA S.A.S**

Fecha expedición: 2022/03/17 - 16:06:22 **** Recibo No. S001106995 **** Num. Operación. 99-USUPUBXX-20220317-0231

*** EXPEDIDO A TRAVES DEL SISTEMA VIRTUAL S.I.I. ***

76 12 24 00 : HONORARIOS DE DISPOSICIÓN Y TRATAMIENTO DE BASURAS
77 10 15 00 : EVALUACIÓN DE IMPACTO AMBIENTAL
77 10 16 00 : PLANEACIÓN AMBIENTAL
77 10 17 00 : SERVICIOS DE ASESORÍA AMBIENTAL
77 10 18 00 : AUDITORÍA AMBIENTAL
77 10 19 00 : SERVICIOS DE INVESTIGACIÓN DE CONTAMINACIÓN
77 10 20 00 : SERVICIOS DE REPORTE AMBIENTAL
77 11 15 00 : SERVICIOS DE SEGURIDAD AMBIENTAL
77 11 16 00 : REHABILITACIÓN AMBIENTAL
77 12 15 00 : CONTAMINACIÓN DEL AIRE
77 12 16 00 : CONTAMINACIÓN DEL SUELO
77 12 17 00 : CONTAMINACIÓN DEL AGUA
77 13 16 00 : CONTAMINACIÓN AUDITIVA
78 10 18 00 : TRANSPORTE DE CARGA POR CARRETERA
78 10 22 00 : SERVICIOS POSTALES DE PAQUETEO Y COURRIER
78 11 18 00 : TRANSPORTE DE PASAJEROS POR CARRETERA
78 14 15 00 : SERVICIOS DE ORGANIZACIÓN DE TRANSPORTES
78 18 15 00 : SERVICIOS DE MANTENIMIENTO Y REPARACIÓN DE VEHÍCULOS
80 10 15 00 : SERVICIOS DE CONSULTORÍA DE NEGOCIOS Y ADMINISTRACIÓN CORPORATIVA
80 10 16 00 : GERENCIA DE PROYECTOS
80 11 16 00 : SERVICIOS DE PERSONAL TEMPORAL
80 12 16 00 : SERVICIOS DE DERECHO COMERCIAL
80 13 15 00 : ALQUILER Y ARRENDAMIENTO DE PROPIEDADES O EDIFICACIONES
80 13 16 00 : VENTAS DE PROPIEDADES Y EDIFICIOS
80 14 15 00 : INVESTIGACIÓN DE MERCADOS
80 14 16 00 : ACTIVIDADES DE VENTAS Y PROMOCIÓN DE NEGOCIOS
80 16 15 00 : SERVICIOS DE APOYO GERENCIAL
81 10 15 00 : INGENIERÍA CIVIL Y ARQUITECTURA
81 10 16 00 : INGENIERÍA MECÁNICA
81 10 17 00 : INGENIERÍA ELÉCTRICA Y ELECTRÓNICA
81 10 22 00 : INGENIERÍA DE TRANSPORTE
81 11 15 00 : INGENIERÍA DE SOFTWARE O HARDWARE
81 11 17 00 : SISTEMAS DE MANEJO DE INFORMACIÓN MIS
81 11 20 00 : SERVICIOS DE DATOS
81 11 21 00 : SERVICIOS DE INTERNET
81 11 22 00 : MANTENIMIENTO Y SOPORTE DE SOFTWARE
81 14 15 00 : CONTROL DE CALIDAD
81 14 18 00 : ADMINISTRACIÓN DE INSTALACIONES
81 16 17 00 : SERVICIOS DE TELECOMUNICACIONES
82 11 17 00 : ESCRITURA CREATIVA
82 11 19 00 : SERVICIOS DE NOTICIAS Y PUBLICIDAD
82 12 15 00 : IMPRESIÓN
82 14 15 00 : SERVICIOS DE DISEÑO ARTÍSTICO
83 10 15 00 : SERVICIOS DE ACUEDUCTO Y ALCANTARILLADO
83 11 15 00 : COMUNICACIONES TELEFÓNICAS LOCALES Y DE LARGA DISTANCIA
84 13 15 00 : SERVICIOS DE SEGUROS PARA ESTRUCTURAS Y PROPIEDADES Y POSESIONES
85 12 22 00 : SERVICIOS DE EVALUACIÓN Y VALORACIÓN DE SALUD INDIVIDUAL
86 10 18 00 : ENTRENAMIENTO EN SERVICIO Y DESARROLLO DE MANO DE OBRA
90 10 17 00 : SERVICIOS DE CAFETERÍA
90 11 16 00 : FACILIDADES PARA ENCUENTROS
92 12 15 00 : SERVICIOS DE GUARDIAS
93 10 17 00 : CUERPOS Y PRÁCTICA LEGISLATIVA

***** CONTINUA *****



Cámara de Comercio
del Huila

**CAMARA DE COMERCIO DEL HUILA
INGENIERIA ELECTRONICA DEL HUILA S.A.S**

Fecha expedición: 2022/03/17 - 16:06:22 **** Recibo No. S001106995 **** Num. Operación. 99-USUPUBXX-20220317-0231

*** EXPEDIDO A TRAVES DEL SISTEMA VIRTUAL S.I.I. ***

93 14 17 00 : CULTURA
93 14 20 00 : DESARROLLO URBANO
95 10 15 00 : LOTES RESIDENCIALES
95 10 16 00 : LOTES COMERCIALES
95 10 17 00 : LOTES INDUSTRIALES
95 11 15 00 : VÍAS DE TRÁFICO LIMITADO
95 11 16 00 : VÍAS DE TRÁFICO ABIERTO
95 12 15 00 : EDIFICIOS Y ESTRUCTURAS COMERCIALES Y DE ENTRETENIMIENTO
95 12 16 00 : EDIFICIOS Y ESTRUCTURAS DE TRANSPORTE
95 12 17 00 : EDIFICIOS Y ESTRUCTURAS PÚBLICOS
95 12 18 00 : EDIFICIOS Y ESTRUCTURAS UTILITARIOS
95 12 19 00 : EDIFICIOS Y ESTRUCTURAS EDUCACIONALES Y DE ADMINISTRACIÓN
95 12 20 00 : EDIFICIOS Y ESTRUCTURAS HOSPITALARIAS
95 12 21 00 : EDIFICIOS Y ESTRUCTURAS DE ACOMODACIONES
95 12 23 00 : EDIFICIOS Y ESTRUCTURAS DE SALUD Y DEPORTIVAS
95 12 24 00 : EDIFICIOS Y ESTRUCTURAS INDUSTRIALES
95 12 25 00 : EDIFICIOS Y ESTRUCTURAS AGRÍCOLAS Y DE CULTIVOS Y PESCA
95 12 26 00 : EDIFICIOS Y ESTRUCTURAS RELIGIOSAS
95 13 15 00 : TARIMAS Y GRADERÍAS
95 13 16 00 : EDIFICIOS Y ESTRUCTURAS COMERCIALES E INDUSTRIALES PORTÁTILES
95 13 17 00 : TIENDAS CARPAS Y ESTRUCTURAS DE MEMBRANA
95 14 15 00 : EDIFICIOS Y ESTRUCTURAS PREFABRICADOS PARA FINCAS
95 14 16 00 : EDIFICIOS Y ESTRUCTURAS PREFABRICADOS RESIDENCIALES
95 14 17 00 : EDIFICIOS Y ESTRUCTURAS PREFABRICADOS COMERCIALES E INDUSTRIALES
95 14 18 00 : EDIFICIOS Y ESTRUCTURAS PREFABRICADOS DE EMERGENCIA Y ALIVIO
95 14 19 00 : EDIFICIOS Y ESTRUCTURAS PREFABRICADOS MÉDICOS
32 13 10 00 : ACCESORIOS, MATERIAS PRIMAS Y PIEZAS DE COMPONENTES ELECTRÓNICOS
24 14 16 00 : SUMINISTROS DE ACOLCHADOS
25 20 20 00 : SISTEMAS DE ENERGÍA DE AVIÓN
27 11 20 00 : HERRAMIENTAS MANUALES DE JARDINERÍA, AGRICULTURA Y FORESTACIÓN
32 10 16 00 : CIRCUITOS INTEGRADOS
32 12 16 00 : RESISTORES
32 15 19 00 : DISPOSITIVOS DE AUTOMATIZACIÓN DE CONTROL DE LA CONECTIVIDAD
39 12 17 00 : FERRETERÍA ELÉCTRICA Y SUMINISTROS
41 10 63 00 : PRODUCTOS DE REACCIÓN EN CADENA DE LA POLIMERASA (PCR) Y REACCIÓN EN ...
42 20 18 00 : PRODUCTOS RADIOGRÁFICOS DE DIAGNÓSTICO MÉDICO
43 22 26 00 : EQUIPO DE SERVICIO DE RED
43 22 27 00 : EQUIPO TELEGRÁFICO
43 22 32 00 : PLATAFORMAS DE MENSAJERÍA POR MÓVIL
43 23 28 00 : SOFTWARE DE ADMINISTRACIÓN DE REDES
43 23 35 00 : SOFTWARE DE INTERCAMBIO DE INFORMACIÓN
50 16 15 00 : CHOCOLATES, AZÚCARES, EDULCORANTES PRODUCTOS
60 10 17 00 : MATERIALES DE RECURSOS DEL PROFESOR
60 10 49 00 : MATERIALES DE FÍSICA DE ELECTRICIDAD
46 17 16 00 : EQUIPO DE VIGILANCIA Y DETECCIÓN
45 12 15 00 : CÁMARAS
26 12 16 00 : CABLES ELÉCTRICOS Y ACCESORIOS
92 12 17 00 : SERVICIOS DE SISTEMAS DE SEGURIDAD
45 12 16 00 : ACCESORIOS PARA CÁMARAS
32 15 18 00 : DISPOSITIVOS DE CONTROL DE SEGURIDAD
83 11 23 00 : SERVICIOS DE TELECOMUNICACIONES POR FIBRA
43 22 33 00 : DISPOSITIVOS Y EQUIPOS PARA INSTALACIÓN DE CONECTIVIDAD DE REDES Y DAT...

***** CONTINUA *****



Cámara de Comercio
del Huila

**CAMARA DE COMERCIO DEL HUILA
INGENIERIA ELECTRONICA DEL HUILA S.A.S**

Fecha expedición: 2022/03/17 - 16:06:22 **** Recibo No. S001106995 **** Num. Operación. 99-USUPUBXX-20220317-0231

*** EXPEDIDO A TRAVES DEL SISTEMA VIRTUAL S.I.I. ***

39 11 21 00 : ILUMINACIÓN ÓPTICA
41 11 37 00 : INSTRUMENTOS DE MEDICIÓN Y COMPROBACIÓN DE COMUNICACIÓN ELECTRÓNICA
46 17 15 00 : CERRADURAS, ELEMENTOS DE SEGURIDAD Y ACCESORIOS
43 21 17 00 : DISPOSITIVOS INFORMÁTICOS DE ENTRADA DE DATOS
43 20 18 00 : DISPOSITIVOS DE ALMACENAMIENTO
43 23 37 00 : SOFTWARE DE ADMINISTRACIÓN DE SISTEMAS
43 22 17 00 : EQUIPO FIJO DE RED Y COMPONENTES
72 10 29 00 : SERVICIOS DE MANTENIMIENTO Y REPARACIÓN DE INSTALACIONES
72 15 36 00 : SERVICIOS DE TERMINADO INTERIOR, DOTACIÓN Y REMODELACIÓN
70 17 18 00 : SERVICIOS DE DRENAJE
40 17 15 00 : TUBOS Y TUBERÍAS COMERCIALES
26 12 15 00 : ALAMBRE ELÉCTRICO
39 12 14 00 : LENGUETAS DE CONEXIÓN, CONECTADORES Y TERMINALES
81 11 18 00 : SERVICIOS DE SISTEMAS Y ADMINISTRACIÓN DE COMPONENTES DE SISTEMAS
82 10 16 00 : PUBLICIDAD DIFUNDIDA
82 10 19 00 : COLOCACIÓN Y CUMPLIMIENTO DE MEDIOS
83 12 17 00 : SERVICIOS DE COMUNICACIÓN MASIVA
83 11 25 00 : CAPACIDADES DE EJE TRONCAL
40 17 16 00 : TUBOS Y TUBERÍAS INDUSTRIALES
40 17 41 00 : BRIDA ENCAJADA POR SOLDADURA PARA TUBOS
40 17 43 00 : ESPACIADORES PARA TUBOS
41 10 35 00 : RECINTOS CERRADOS DE LABORATORIO Y ACCESORIOS
81 10 24 00 : INGENIERÍA DE TRANSMISIÓN DE ENERGÍA ELÉCTRICA
39 12 19 00 : DISPOSITIVOS Y ACCESORIOS DE SEGURIDAD ELÉCTRICA
43 22 28 00 : EQUIPO DE TELEFONÍA
52 16 15 00 : EQUIPOS AUDIOVISUALES
60 10 62 00 : MATERIALES DE ENSEÑANZA DE TECNOLOGÍA
70 11 15 00 : PLANTAS Y ÁRBOLES ORNAMENTALES
70 11 17 00 : PARQUES, JARDINES Y HUERTOS
70 14 16 00 : PROTECCIÓN DE CULTIVOS
71 15 10 00 : SERVICIOS DE COMUNICACIÓN DE DATOS DEL CAMPO PETROLÍFERO
72 10 21 00 : CONTROL DE PLAGAS
81 11 16 00 : PROGRAMADORES DE COMPUTADOR
43 23 27 00 : SOFTWARE DE APLICACIONES DE RED
43 19 15 00 : DISPOSITIVOS DE COMUNICACIÓN PERSONAL
26 13 15 00 : CENTRALES ELÉCTRICAS
39 12 10 00 : EQUIPAMIENTO PARA DISTRIBUCIÓN Y CONVERSIÓN DE ALIMENTACIÓN
39 12 13 00 : CUADROS, REGISTROS Y MENAJE PARA ELECTRICIDAD
39 12 21 00 : EQUIPO DE TRANSMISIÓN Y DISTRIBUCIÓN ELÉCTRICA
39 12 22 00 : INTERRUPTORES ELÉCTRICOS Y ACCESORIOS
39 13 15 00 : MARCADORES DE ALAMBRE Y DISPOSITIVOS PARA MARCAR ALAMBRE
39 13 17 00 : CONDUCTOS ELÉCTRICOS, ELECTRODUCTOS Y CABLES AÉREOS
39 11 15 00 : ILUMINACIÓN DE INTERIORES Y ARTEFACTOS
39 11 16 00 : ILUMINACIÓN EXTERIOR Y ARTEFACTOS
32 12 17 00 : COMPONENTES DISCRETOS
40 18 30 00 : TUBERÍAS DE CAUCHO Y PLÁSTICO
20 10 20 00 : SISTEMAS DE EXPLORACIÓN Y DESARROLLO
20 10 21 00 : BARRENAS DE ROCAS
20 11 15 00 : EQUIPO DE EXPLORACIÓN Y PERFORACIÓN
30 11 17 00 : YESOS
30 18 18 00 : CABEZAS, CHORROS Y PARTES Y ACCESORIOS DE GRIFOS Y DUCHAS
49 24 15 00 : EQUIPO DE PARQUES INFANTILES

***** CONTINUA *****



*** EXPEDIDO A TRAVES DEL SISTEMA VIRTUAL S.I.I. ***

11 11 15 00 : BARRO Y TIERRA
11 11 16 00 : PIEDRA
39 12 11 00 : CENTROS DE CONTROL Y DISTRIBUCIÓN Y ACCESORIOS
39 12 16 00 : DISPOSITIVOS Y ACCESORIOS PARA LA PROTECCIÓN DE CIRCUITOS
39 12 18 00 : INSTALACIONES DE EDIFICIOS INTELIGENTES - IBI
83 10 18 00 : SERVICIOS ELÉCTRICOS
72 15 11 00 : SERVICIOS DE CONSTRUCCIÓN DE PLOMERÍA
72 15 13 00 : SERVICIOS DE PINTURA E INSTALACIÓN DE PAPEL DE COLGADURA
11 10 17 00 : METALES DE BASE
20 12 13 00 : EQUIPO DE CONTROL DE ARENA
51 10 27 00 : ANTISÉPTICOS
72 15 18 00 : SERVICIOS DE MANTENIMIENTO Y REPARACIÓN DE INSTALACIÓN DE MÁQUINAS
31 16 34 00 : REDES DE METAL Y ESTRUCTURAS DE CRIBADO
70 13 15 00 : PROTECCIÓN DEL TERRENO Y DEL SUELO
24 10 16 00 : EQUIPO DE IZAJE Y ACCESORIOS
70 13 16 00 : PREPARACIÓN DEL TERRENO Y DEL SUELO
55 12 16 00 : ETIQUETAS
20 10 15 00 : EQUIPO DE CORTE
20 10 16 00 : CRIBAS Y EQUIPOS DE ALIMENTACIÓN
20 10 17 00 : TRITURADORAS, QUEBRANTADORAS Y AMOLADORES
20 10 18 00 : SISTEMAS MECANIZADOS DE SOPORTE EN TIERRA
20 10 19 00 : SISTEMAS SECUNDARIOS DE RUPTURA DE ROCA
47 10 15 00 : EQUIPO PARA EL TRATAMIENTO Y SUMINISTRO DE AGUA
40 15 15 00 : BOMBAS
80 11 17 00 : RECLUTAMIENTO DE PERSONAL
78 14 16 00 : INSPECCIÓN
78 14 17 00 : SERVICIOS A LA NAVEGACIÓN
11 11 17 00 : ARENA
11 11 18 00 : ARCILLAS
12 16 48 00 : AGENTES REDUCTORES DE AGUA
12 16 49 00 : AGENTES DE IMPERMEABILIZACIÓN
20 12 21 00 : EQUIPO DE PERFORACIÓN
20 12 14 00 : HERRAMIENTAS Y EQUIPO DE TERMINACIÓN
20 12 11 00 : EQUIPO PARA CEMENTAR
20 12 10 00 : EQUIPO ACIDIFICANTE
20 11 17 00 : ACCESORIOS DE PERFORACIÓN Y EXPLOTACIÓN
20 11 16 00 : MAQUINARIA DE PERFORACIÓN Y EXPLOTACIÓN
20 12 22 00 : EQUIPO DE PRUEBA DEL POZO
20 12 25 00 : EQUIPO PARA TUBERÍA FLEXIBLE
20 12 26 00 : EQUIPO SÍSMICO
20 12 23 00 : EQUIPO DE SLICKLINE - CABLE DE RECUPERACIÓN
20 12 33 00 : HERRAMIENTAS PARA REVESTIMIENTOS MIENTRAS SE PERFORA
20 14 12 00 : EQUIPO DE DESARENAR
21 10 15 00 : MAQUINARIA AGRÍCOLA PARA PREPARACIÓN DEL SUELO
23 11 16 00 : MAQUINARIA DE HIDROTRATAMIENTO
23 15 35 00 : SISTEMAS DE PINTURA
23 15 38 00 : SISTEMAS DE REVESTIMIENTO
23 19 11 00 : MEZCLADORES CONTINUOS
23 19 12 00 : PIEZAS DE MEZCLADORA Y ACCESORIOS
23 27 15 00 : MAQUINARIA DE SOLDADURA FUERTE
23 27 17 00 : ACCESORIOS PARA SOLDAR, SOLDADURA FUERTE Y SOLDADURA DÉBIL
27 11 23 00 : HERRAMIENTAS DE MARCAR

***** CONTINUA *****



Cámara de Comercio
del Huila

**CAMARA DE COMERCIO DEL HUILA
INGENIERIA ELECTRONICA DEL HUILA S.A.S**

Fecha expedición: 2022/03/17 - 16:06:22 **** Recibo No. S001106995 **** Num. Operación. 99-USUPUBXX-20220317-0231

*** EXPEDIDO A TRAVES DEL SISTEMA VIRTUAL S.I.I. ***

27 11 24 00 : HERRAMIENTAS DE INSERCIÓN Y AJUSTE
27 12 15 00 : PRENSAS HIDRÁULICAS
31 16 20 00 : CLAVOS
31 16 21 00 : ANCLAS
31 16 22 00 : REMACHES
31 16 23 00 : FERRETERÍA DE MONTAJE
31 16 24 00 : FIJADORES VARIOS
31 15 18 00 : ALAMBRE MECÁNICO
31 15 19 00 : CORREAS
31 15 20 00 : CABLE DE SEGURIDAD
31 16 15 00 : TORNILLOS
31 16 16 00 : PERNOS
31 16 17 00 : TUERCAS
31 16 18 00 : ARANDELAS
31 16 19 00 : MUELLES
31 15 16 00 : CADENAS
31 15 17 00 : CABLE MECÁNICO
40 14 16 00 : VÁLVULAS
40 17 25 00 : CONECTORES DE TUBOS
40 17 26 00 : ACOPLERES DE TUBOS
40 17 27 00 : CRUCES DE TUBOS
40 17 28 00 : CODOS DE TUBOS
40 17 29 00 : UNIONES DE EXTENSIÓN DE TUBOS
40 17 35 00 : TAPONES PARA TUBOS
40 17 46 00 : T PARA TUBOS
71 10 17 00 : EXTRACCIÓN

EXPERIENCIA No.15 :

NÚMERO CONSECUTIVO DEL CONTRATO:015

CONTRATO CELEBRADO POR :1 - EL PROPONENTE

NOMBRE DEL CONTRATISTA :INGENIERIA ELECTRONICA DEL HUILA SAS

NOMBRE DEL CONTRATANTE :FUREL SA

VALOR CONTRATADO EN SMMLV :330,37

SG FM CL PR - DESCRIPCIÓN

14 11 15 00 : PAPEL DE IMPRENTA Y PAPEL DE ESCRIBIR
22 10 15 00 : MAQUINARIA PARA TRABAJO DE DESMONTE
22 10 16 00 : EQUIPO DE PAVIMENTACIÓN
22 10 17 00 : COMPONENTES DE EQUIPO PESADO
22 10 19 00 : MAQUINARIA Y ACCESORIOS DE CONSTRUCCIÓN DE EDIFICIOS
22 10 20 00 : EQUIPO Y MAQUINARIA DE DEMOLICIÓN DE EDIFICIOS
25 10 16 00 : VEHÍCULOS DE TRANSPORTE DE PRODUCTOS Y MATERIALES
27 11 15 00 : HERRAMIENTAS DE CORTE Y ENGARZADO Y PUNZONES
27 11 18 00 : HERRAMIENTAS DE MEDIDA Y BOCETAJE
27 11 22 00 : HERRAMIENTAS DE ALBAÑILERÍA Y CONCRETO
27 11 25 00 : HERRAMIENTAS PARA APALANCAR Y CURVAR
27 11 27 00 : HERRAMIENTAS MECÁNICAS
27 11 28 00 : CONEXIONES DE HERRAMIENTAS Y ACCESORIOS
27 12 18 00 : HERRAMIENTAS HIDRÁULICAS
27 13 15 00 : HERRAMIENTAS NEUMÁTICAS
30 10 15 00 : ÁNGULOS
30 10 17 00 : VIGAS

***** CONTINUA *****



Cámara de Comercio
del Huila

**CAMARA DE COMERCIO DEL HUILA
INGENIERIA ELECTRONICA DEL HUILA S.A.S**

Fecha expedición: 2022/03/17 - 16:06:22 **** Recibo No. S001106995 **** Num. Operación. 99-USUPUBXX-20220317-0231

*** EXPEDIDO A TRAVES DEL SISTEMA VIRTUAL S.I.I. ***

30 10 18 00 : CONDUCTOS
30 10 20 00 : HOJA
30 10 22 00 : PLANCHA
30 10 23 00 : PERFILES
30 10 24 00 : VARILLAS
30 10 28 00 : PILOTAJE
30 10 29 00 : PILARES
30 10 31 00 : RIELES
30 10 32 00 : ENREJADO
30 10 36 00 : PRODUCTOS ESTRUCTURALES
30 10 37 00 : TRENZA
30 10 38 00 : FIBRAS Y FILAMENTOS MECÁNICOS
30 10 39 00 : EJES
30 11 15 00 : CONCRETO Y MORTEROS
30 11 16 00 : CEMENTO Y CAL
30 11 18 00 : AGREGADOS
30 11 19 00 : ELEMENTOS PARA REFORZAR CONCRETO
30 12 15 00 : DERIVADOS BITUMINOSOS
30 12 16 00 : ASFALTOS
30 12 17 00 : MATERIALES DE CONSTRUCCIÓN DE CAMINOS Y CARRILERAS
30 12 18 00 : MATERIALES DE ARQUITECTURA PAISAJÍSTICA
30 12 19 00 : MATERIALES PARA ESTABILIZACIÓN Y REFUERZO DE SUELOS
30 13 15 00 : BLOQUES
30 13 16 00 : LADRILLOS
30 13 17 00 : AZULEJOS Y BALDOSAS
30 14 15 00 : AISLAMIENTO TÉRMICO
30 14 16 00 : AISLAMIENTO ESPECIAL
30 15 15 00 : MATERIAL PARA TEJADOS Y TECHOS
30 15 16 00 : ACCESORIOS PARA TEJADOS
30 15 17 00 : CANALONES DE TEJADO Y ACCESORIOS
30 15 18 00 : MATERIALES PARA REVESTIMIENTO DE PAREDES Y EXTERIOR
30 15 19 00 : MATERIALES Y PRODUCTOS PARA ACABADOS
30 15 20 00 : CERCADO
30 15 21 00 : SUPERFICIE
30 16 15 00 : MATERIALES PARA ACABADOS DE PAREDES
30 16 16 00 : MATERIALES PARA TECHOS
30 16 17 00 : SUELOS
30 16 18 00 : EBANISTERÍA
30 16 19 00 : MOLDEADO Y CARPINTERÍA MECÁNICA
30 16 20 00 : MOLDURAS Y CARPINTERÍA
30 16 21 00 : LAMINADOS INTERIORES
30 16 22 00 : MOSTRADORES
30 16 23 00 : ACCESORIOS PARA GABINETES
30 16 24 00 : MUROS DIVISORIOS
30 17 15 00 : PUERTAS
30 17 16 00 : VENTANAS
30 17 18 00 : CLARABOYAS
30 17 19 00 : MARCOS DE VENTANAS
30 17 20 00 : PUERTAS
30 17 21 00 : PUERTAS PARA GARAJE Y OPERADORES
30 18 15 00 : PORCELANA SANITARIA
30 18 16 00 : INSTALACIONES RESIDENCIALES NO SANITARIAS

***** CONTINUA *****



*** EXPEDIDO A TRAVES DEL SISTEMA VIRTUAL S.I.I. ***

30 18 17 00 : GRIFOS
30 19 15 00 : ESCALERAS Y ANDAMIOS
30 19 16 00 : ESCALERAS Y ACCESORIOS DE ANDAMIAJE
30 19 17 00 : COBERTIZOS Y REMOLQUES DE CONSTRUCCIÓN
30 19 18 00 : EQUIPOS Y MATERIALES PARA CONSTRUCCIONES TEMPORALES Y APOYO AL MANTENIM...
30 24 15 00 : COMPONENTES DE CONSOLIDACIÓN DE ESTRUCTURAS PORTÁTILES
30 24 16 00 : COMPONENTES ESTRUCTURALES DE TRIBUNAS, GRADAS Y ESCALERA
30 24 17 00 : COMPONENTES SOPORTE Y COBERTURA DE TIENDAS, CARPAS Y ESTRUCTURAS DE MEM...
30 25 15 00 : ESTRUCTURAS DE SOPORTE DE TECHOS BAJO TIERRA
30 26 15 00 : BARRAS DE LATÓN
30 26 22 00 : BARRAS DE COBRE
30 26 23 00 : LÁMINAS DE COBRE
30 26 24 00 : LINGOTES, BANDAS, PALANQUILLAS Y ALAMBRES DE COBRE
30 26 28 00 : BARRAS Y LÁMINAS DE ZINC
30 26 45 00 : BARRAS DE ACERO INOXIDABLE
39 10 16 00 : LÁMPARAS Y BOMBILLAS
39 10 18 00 : COMPONENTES Y ACCESORIOS DE LÁMPARA
39 10 19 00 : BALASTOS DE LÁMPARAS Y TRANSFORMADORES DE LÁMPARAS
41 10 15 00 : EQUIPO Y SUMINISTROS PARA LA MEZCLA, LA DISPERSIÓN Y LA HOMOGENEIZACI?...
41 10 17 00 : EQUIPO DE PERFORACIÓN, AMOLADURA, CORTE, TRITURACIÓN Y PRENSADO PARA ...
41 10 18 00 : EQUIPO DE FÍSICA DE ELECTRONES Y DE ESTADO SÓLIDO PARA LABORATORIO
41 10 19 00 : EQUIPO IÓNICO DE LABORATORIO
41 11 39 00 : EQUIPO PARA MEDICIÓN DE SUELOS
42 17 20 00 : KITS PARA LOS SERVICIOS MÉDICOS DE URGENCIAS Y CAMPO
43 23 15 00 : SOFTWARE FUNCIONAL ESPECÍFICO DE LA EMPRESA
44 10 31 00 : SUMINISTROS PARA IMPRESORA, FAX Y FOTOCOPIADORA
44 12 15 00 : SUMINISTROS DE CORREO
44 12 16 00 : SUMINISTROS DE ESCRITORIO
44 12 17 00 : INSTRUMENTOS DE ESCRITURA
44 12 18 00 : MEDIOS DE CORRECCIÓN
44 12 19 00 : REPUESTOS DE TINTA Y MINAS DE LÁPICES
55 10 15 00 : PUBLICACIONES IMPRESAS
55 12 17 00 : SEÑALIZACIÓN
56 10 17 00 : MUEBLES DE OFICINA
70 15 19 00 : RECURSOS FORESTALES
70 16 15 00 : FAUNA
70 16 17 00 : ECOSISTEMAS
70 17 15 00 : DESARROLLO
70 17 16 00 : VIGILANCIA
70 17 17 00 : RIEGO
71 10 15 00 : PROSPECCIÓN MINERA
71 10 16 00 : SERVICIOS MINEROS DE PERFORACIÓN Y VOLADURA
71 13 10 00 : SERVICIOS DE FRACTURAR DEL POZO
71 15 13 00 : SERVICIOS DE INTERPRETACIÓN DEL CAMPO PETROLÍFERO
71 16 10 00 : SERVICIOS DE MODELAR DEL CAMPO PETROLÍFERO
71 16 11 00 : GERENCIA DE LA INGENIERÍA DE PRODUCCIÓN DEL CAMPO PETROLÍFERO
71 16 12 00 : GERENCIA DE LAS OPERACIONES DE PRODUCCIÓN DEL CAMPO PETROLÍFERO
71 16 13 00 : SERVICIOS DE MANEJO DE PROYECTOS DEL CAMPO
71 16 14 00 : SERVICIOS DE MANEJO DE PROYECTOS DEL CAMPO PETROLERO
72 10 15 00 : SERVICIOS DE APOYO PARA LA CONSTRUCCIÓN
72 10 33 00 : SERVICIOS DE MANTENIMIENTO Y REPARACIÓN DE INFRAESTRUCTURA
72 11 10 00 : SERVICIOS DE CONSTRUCCIÓN DE UNIDADES UNIFAMILIARES

***** CONTINUA *****



Cámara de Comercio
del Huila

**CAMARA DE COMERCIO DEL HUILA
INGENIERIA ELECTRONICA DEL HUILA S.A.S**

Fecha expedición: 2022/03/17 - 16:06:22 **** Recibo No. S001106995 **** Num. Operación. 99-USUPUBXX-20220317-0231

*** EXPEDIDO A TRAVES DEL SISTEMA VIRTUAL S.I.I. ***

72 11 11 00 : SERVICIOS DE CONSTRUCCIÓN DE UNIDADES MULTIFAMILIARES
72 12 10 00 : SERVICIOS DE CONSTRUCCIÓN DE EDIFICIOS INDUSTRIALES Y BODEGAS NUEVAS
72 12 11 00 : SERVICIOS DE CONSTRUCCIÓN DE EDIFICIOS COMERCIALES Y DE OFICINA
72 12 12 00 : SERVICIOS DE CONSTRUCCIÓN DE EDIFICIOS AGRÍCOLAS
72 12 13 00 : SERVICIOS DE CONSTRUCCIÓN DE TALLERES AUTOMOTRICES Y ESTACIONES DE SER...
72 12 14 00 : SERVICIOS DE CONSTRUCCIÓN DE EDIFICIOS PÚBLICOS ESPECIALIZADOS
72 12 15 00 : SERVICIOS DE CONSTRUCCIÓN DE PLANTAS INDUSTRIALES
72 14 10 00 : SERVICIOS DE CONSTRUCCIÓN DE AUTOPISTAS Y CARRETERAS
72 14 11 00 : SERVICIOS DE CONSTRUCCIÓN Y REVESTIMIENTO Y PAVIMENTACIÓN DE INFRAEST...
72 14 12 00 : SERVICIOS DE CONSTRUCCIÓN MARINA
72 14 13 00 : SERVICIO DE CONSTRUCCIÓN DE FACILIDADES ATLÉTICAS Y RECREATIVAS
72 14 14 00 : SERVICIOS DE CONSTRUCCIÓN Y REPARACIÓN DE FACILIDADES DE DETENCIÓN
72 14 15 00 : SERVICIOS DE PREPARACIÓN DE TIERRAS
72 14 16 00 : SERVICIOS DE CONSTRUCCIÓN DE SISTEMAS DE TRÁNSITO MASIVO
72 14 17 00 : SERVICIOS DE ALQUILER O ARRENDAMIENTO DE EQUIPO Y MAQUINARIA DE CONSTRU...
72 15 12 00 : SERVICIOS DE CONSTRUCCIÓN Y MANTENIMIENTO DE HVAC CALEFACCIÓN Y ENFRI...
72 15 14 00 : SERVICIOS DE CONSTRUCCIÓN DE RECUBRIMIENTOS DE MUROS
72 15 15 00 : SERVICIOS DE SISTEMAS ELÉCTRICOS
72 15 16 00 : SERVICIOS DE SISTEMAS ESPECIALIZADOS DE COMUNICACIÓN
72 15 17 00 : SERVICIOS DE INSTALACIÓN DE SISTEMAS DE SEGURIDAD FÍSICA E INDUSTRIAL
72 15 19 00 : SERVICIOS DE ALBAÑILERÍA Y MAMPOSTERÍA
72 15 20 00 : SERVICIOS DE PAÑETADO Y DRYWALL
72 15 21 00 : SERVICIOS ACÚSTICOS Y DE AISLAMIENTO
72 15 22 00 : SERVICIOS DE BALDOSAS TERRAZO Y MÁRMOL Y MOSAICOS
72 15 23 00 : SERVICIOS DE CARPINTERÍA
72 15 24 00 : SERVICIOS DE MONTAJE E INSTALACIÓN DE VENTANAS Y PUERTAS
72 15 25 00 : SERVICIOS DE INSTALACIÓN DE PISOS
72 15 26 00 : SERVICIOS DE TECHADO Y PAREDES EXTERNAS Y LÁMINAS DE METAL
72 15 27 00 : SERVICIOS DE INSTALACIÓN Y REPARACIÓN DE CONCRETO
72 15 28 00 : SERVICIOS DE PERFORACIÓN DE POZOS DE AGUA
72 15 29 00 : SERVICIOS DE MONTAJE DE ACERO ESTRUCTURAL
72 15 30 00 : SERVICIOS DE VIDRIOS Y VENTANERÍA
72 15 31 00 : SERVICIOS DE CONSTRUCCIÓN DE FACILIDADES ATLÉTICAS Y RECREATIVAS
72 15 32 00 : SERVICIOS DE RECUBRIMIENTO, IMPERMEABILIZACIÓN PROTECCIÓN CONTRA CLIM...
72 15 33 00 : SERVICIOS DE MANTENIMIENTO E INSTALACIÓN DE EQUIPO DE ESTACIÓN DE SER...
72 15 34 00 : SERVICIOS DE APAREJAMIENTO Y ANDAMIAJE
72 15 35 00 : SERVICIOS DE LIMPIEZA ESTRUCTURAL EXTERNA
72 15 37 00 : SERVICIOS DE INSTALACIÓN, MANTENIMIENTO Y REPARACIÓN DE EQUIPOS Y CON...
72 15 39 00 : SERVICIO DE PREPARACIÓN DE OBRAS DE CONSTRUCCIÓN
72 15 40 00 : SERVICIOS DE EDIFICIOS ESPECIALIZADOS Y COMERCIOS
72 15 41 00 : SERVICIOS DE MANTENIMIENTO Y REPARACIÓN DE EQUIPO DE SISTEMAS DE DISTR...
72 15 42 00 : SERVICIOS DE MANTENIMIENTO Y REPARACIÓN DE INSTALACIÓN DE INSTRUMENTA...
72 15 43 00 : SERVICIOS DE MANTENIMIENTO Y REPARACIÓN DE EQUIPO MOTIVO Y GENERACIÓN...
72 15 44 00 : SERVICIOS DE MANTENIMIENTO Y FABRICACIÓN DE ACCESORIOS PARA TUBERÍAS
72 15 45 00 : SERVICIOS DE MANTENIMIENTO E INSTALACIÓN DE EQUIPO PESADO
76 10 15 00 : DESINFECCIÓN
76 10 16 00 : DESCONTAMINACIÓN DE MATERIALES PELIGROSOS
76 11 15 00 : SERVICIOS DE LIMPIEZA Y MANTENIMIENTO DE EDIFICIOS GENERALES Y DE OFICINAS
76 11 16 00 : SERVICIOS DE LIMPIEZA DE COMPONENTES DE EDIFICIOS
76 11 18 00 : LIMPIEZA DE VEHÍCULOS DE TRANSPORTE
76 12 15 00 : RECOLECCIÓN Y DISPOSICIÓN DE BASURAS
76 12 16 00 : DISPOSICIÓN DE DESECHOS NO PELIGROSOS

***** CONTINUA *****



*** EXPEDIDO A TRAVES DEL SISTEMA VIRTUAL S.I.I. ***

76 12 17 00 : TRATAMIENTO DE DESECHOS LÍQUIDOS
76 12 19 00 : DISPOSICIÓN DE DESECHOS PELIGROSOS
76 12 20 00 : SERVICIOS DE BASURERO
76 12 21 00 : SERVICIOS DE MEZCLA DE DESECHOS A COMBUSTIBLE
76 12 23 00 : SERVICIOS DE RECICLABLES
76 12 24 00 : HONORARIOS DE DISPOSICIÓN Y TRATAMIENTO DE BASURAS
77 10 15 00 : EVALUACIÓN DE IMPACTO AMBIENTAL
77 10 16 00 : PLANEACIÓN AMBIENTAL
77 10 17 00 : SERVICIOS DE ASESORÍA AMBIENTAL
77 10 18 00 : AUDITORÍA AMBIENTAL
77 10 19 00 : SERVICIOS DE INVESTIGACIÓN DE CONTAMINACIÓN
77 10 20 00 : SERVICIOS DE REPORTE AMBIENTAL
77 11 15 00 : SERVICIOS DE SEGURIDAD AMBIENTAL
77 11 16 00 : REHABILITACIÓN AMBIENTAL
77 12 15 00 : CONTAMINACIÓN DEL AIRE
77 12 16 00 : CONTAMINACIÓN DEL SUELO
77 12 17 00 : CONTAMINACIÓN DEL AGUA
77 13 16 00 : CONTAMINACIÓN AUDITIVA
78 10 18 00 : TRANSPORTE DE CARGA POR CARRETERA
78 10 22 00 : SERVICIOS POSTALES DE PAQUETEO Y COURRIER
78 11 18 00 : TRANSPORTE DE PASAJEROS POR CARRETERA
78 14 15 00 : SERVICIOS DE ORGANIZACIÓN DE TRANSPORTES
78 18 15 00 : SERVICIOS DE MANTENIMIENTO Y REPARACIÓN DE VEHÍCULOS
80 10 15 00 : SERVICIOS DE CONSULTORÍA DE NEGOCIOS Y ADMINISTRACIÓN CORPORATIVA
80 10 16 00 : GERENCIA DE PROYECTOS
80 11 16 00 : SERVICIOS DE PERSONAL TEMPORAL
80 12 16 00 : SERVICIOS DE DERECHO COMERCIAL
80 13 15 00 : ALQUILER Y ARRENDAMIENTO DE PROPIEDADES O EDIFICACIONES
80 13 16 00 : VENTAS DE PROPIEDADES Y EDIFICIOS
80 14 15 00 : INVESTIGACIÓN DE MERCADOS
80 14 16 00 : ACTIVIDADES DE VENTAS Y PROMOCIÓN DE NEGOCIOS
80 16 15 00 : SERVICIOS DE APOYO GERENCIAL
81 10 15 00 : INGENIERÍA CIVIL Y ARQUITECTURA
81 10 16 00 : INGENIERÍA MECÁNICA
81 10 17 00 : INGENIERÍA ELÉCTRICA Y ELECTRÓNICA
81 10 22 00 : INGENIERÍA DE TRANSPORTE
81 11 15 00 : INGENIERÍA DE SOFTWARE O HARDWARE
81 11 17 00 : SISTEMAS DE MANEJO DE INFORMACIÓN MIS
81 11 20 00 : SERVICIOS DE DATOS
81 11 21 00 : SERVICIOS DE INTERNET
81 11 22 00 : MANTENIMIENTO Y SOPORTE DE SOFTWARE
81 14 15 00 : CONTROL DE CALIDAD
81 14 18 00 : ADMINISTRACIÓN DE INSTALACIONES
81 16 17 00 : SERVICIOS DE TELECOMUNICACIONES
82 11 17 00 : ESCRITURA CREATIVA
82 11 19 00 : SERVICIOS DE NOTICIAS Y PUBLICIDAD
82 12 15 00 : IMPRESIÓN
82 14 15 00 : SERVICIOS DE DISEÑO ARTÍSTICO
83 10 15 00 : SERVICIOS DE ACUEDUCTO Y ALCANTARILLADO
83 11 15 00 : COMUNICACIONES TELEFÓNICAS LOCALES Y DE LARGA DISTANCIA
84 13 15 00 : SERVICIOS DE SEGUROS PARA ESTRUCTURAS Y PROPIEDADES Y POSESIONES
85 12 22 00 : SERVICIOS DE EVALUACIÓN Y VALORACIÓN DE SALUD INDIVIDUAL

***** CONTINUA *****



Cámara de Comercio
del Huila

**CAMARA DE COMERCIO DEL HUILA
INGENIERIA ELECTRONICA DEL HUILA S.A.S**

Fecha expedición: 2022/03/17 - 16:06:22 **** Recibo No. S001106995 **** Num. Operación. 99-USUPUBXX-20220317-0231

*** EXPEDIDO A TRAVES DEL SISTEMA VIRTUAL S.I.I. ***

86 10 18 00 : ENTRENAMIENTO EN SERVICIO Y DESARROLLO DE MANO DE OBRA
90 10 17 00 : SERVICIOS DE CAFETERÍA
90 11 16 00 : FACILIDADES PARA ENCUENTROS
92 12 15 00 : SERVICIOS DE GUARDIAS
93 10 17 00 : CUERPOS Y PRÁCTICA LEGISLATIVA
93 14 17 00 : CULTURA
93 14 20 00 : DESARROLLO URBANO
95 10 15 00 : LOTES RESIDENCIALES
95 10 16 00 : LOTES COMERCIALES
95 10 17 00 : LOTES INDUSTRIALES
95 11 15 00 : VÍAS DE TRÁFICO LIMITADO
95 11 16 00 : VÍAS DE TRÁFICO ABIERTO
95 12 15 00 : EDIFICIOS Y ESTRUCTURAS COMERCIALES Y DE ENTRETENIMIENTO
95 12 16 00 : EDIFICIOS Y ESTRUCTURAS DE TRANSPORTE
95 12 17 00 : EDIFICIOS Y ESTRUCTURAS PÚBLICOS
95 12 18 00 : EDIFICIOS Y ESTRUCTURAS UTILITARIOS
95 12 19 00 : EDIFICIOS Y ESTRUCTURAS EDUCACIONALES Y DE ADMINISTRACIÓN
95 12 20 00 : EDIFICIOS Y ESTRUCTURAS HOSPITALARIAS
95 12 21 00 : EDIFICIOS Y ESTRUCTURAS DE ACOMODACIONES
95 12 23 00 : EDIFICIOS Y ESTRUCTURAS DE SALUD Y DEPORTIVAS
95 12 24 00 : EDIFICIOS Y ESTRUCTURAS INDUSTRIALES
95 12 25 00 : EDIFICIOS Y ESTRUCTURAS AGRÍCOLAS Y DE CULTIVOS Y PESCA
95 12 26 00 : EDIFICIOS Y ESTRUCTURAS RELIGIOSAS
95 13 15 00 : TARIMAS Y GRADERÍAS
95 13 16 00 : EDIFICIOS Y ESTRUCTURAS COMERCIALES E INDUSTRIALES PORTÁTILES
95 13 17 00 : TIENDAS CARPAS Y ESTRUCTURAS DE MEMBRANA
95 14 15 00 : EDIFICIOS Y ESTRUCTURAS PREFABRICADOS PARA FINCAS
95 14 16 00 : EDIFICIOS Y ESTRUCTURAS PREFABRICADOS RESIDENCIALES
95 14 17 00 : EDIFICIOS Y ESTRUCTURAS PREFABRICADOS COMERCIALES E INDUSTRIALES
95 14 18 00 : EDIFICIOS Y ESTRUCTURAS PREFABRICADOS DE EMERGENCIA Y ALIVIO
95 14 19 00 : EDIFICIOS Y ESTRUCTURAS PREFABRICADOS MÉDICOS
32 13 10 00 : ACCESORIOS, MATERIAS PRIMAS Y PIEZAS DE COMPONENTES ELECTRÓNICOS
24 14 16 00 : SUMINISTROS DE ACOLCHADOS
25 20 20 00 : SISTEMAS DE ENERGÍA DE AVIÓN
27 11 20 00 : HERRAMIENTAS MANUALES DE JARDINERÍA, AGRICULTURA Y FORESTACIÓN
32 10 16 00 : CIRCUITOS INTEGRADOS
32 12 16 00 : RESISTORES
32 15 19 00 : DISPOSITIVOS DE AUTOMATIZACIÓN DE CONTROL DE LA CONECTIVIDAD
39 12 17 00 : FERRETERÍA ELÉCTRICA Y SUMINISTROS
41 10 63 00 : PRODUCTOS DE REACCIÓN EN CADENA DE LA POLIMERASA (PCR) Y REACCIÓN EN ...
42 20 18 00 : PRODUCTOS RADIOGRÁFICOS DE DIAGNÓSTICO MÉDICO
43 22 26 00 : EQUIPO DE SERVICIO DE RED
43 22 27 00 : EQUIPO TELEGRÁFICO
43 22 32 00 : PLATAFORMAS DE MENSAJERÍA POR MÓVIL
43 23 28 00 : SOFTWARE DE ADMINISTRACIÓN DE REDES
43 23 35 00 : SOFTWARE DE INTERCAMBIO DE INFORMACIÓN
50 16 15 00 : CHOCOLATES, AZÚCARES, EDULCORANTES PRODUCTOS
60 10 17 00 : MATERIALES DE RECURSOS DEL PROFESOR
60 10 49 00 : MATERIALES DE FÍSICA DE ELECTRICIDAD
46 17 16 00 : EQUIPO DE VIGILANCIA Y DETECCIÓN
45 12 15 00 : CÁMARAS
26 12 16 00 : CABLES ELÉCTRICOS Y ACCESORIOS

***** CONTINUA *****



Cámara de Comercio
del Huila

**CAMARA DE COMERCIO DEL HUILA
INGENIERIA ELECTRONICA DEL HUILA S.A.S**

Fecha expedición: 2022/03/17 - 16:06:22 **** Recibo No. S001106995 **** Num. Operación. 99-USUPUBXX-20220317-0231

*** EXPEDIDO A TRAVES DEL SISTEMA VIRTUAL S.I.I. ***

92 12 17 00 : SERVICIOS DE SISTEMAS DE SEGURIDAD
45 12 16 00 : ACCESORIOS PARA CÁMARAS
32 15 18 00 : DISPOSITIVOS DE CONTROL DE SEGURIDAD
83 11 23 00 : SERVICIOS DE TELECOMUNICACIONES POR FIBRA
43 22 33 00 : DISPOSITIVOS Y EQUIPOS PARA INSTALACIÓN DE CONECTIVIDAD DE REDES Y DAT...
39 11 21 00 : ILUMINACIÓN ÓPTICA
41 11 37 00 : INSTRUMENTOS DE MEDICIÓN Y COMPROBACIÓN DE COMUNICACIÓN ELECTRÓNICA
46 17 15 00 : CERRADURAS, ELEMENTOS DE SEGURIDAD Y ACCESORIOS
43 21 17 00 : DISPOSITIVOS INFORMÁTICOS DE ENTRADA DE DATOS
43 20 18 00 : DISPOSITIVOS DE ALMACENAMIENTO
43 23 37 00 : SOFTWARE DE ADMINISTRACIÓN DE SISTEMAS
43 22 17 00 : EQUIPO FIJO DE RED Y COMPONENTES
72 10 29 00 : SERVICIOS DE MANTENIMIENTO Y REPARACIÓN DE INSTALACIONES
72 15 36 00 : SERVICIOS DE TERMINADO INTERIOR, DOTACIÓN Y REMODELACIÓN
70 17 18 00 : SERVICIOS DE DRENAJE
40 17 15 00 : TUBOS Y TUBERÍAS COMERCIALES
26 12 15 00 : ALAMBRE ELÉCTRICO
39 12 14 00 : LENGUETAS DE CONEXIÓN, CONECTADORES Y TERMINALES
81 11 18 00 : SERVICIOS DE SISTEMAS Y ADMINISTRACIÓN DE COMPONENTES DE SISTEMAS
82 10 16 00 : PUBLICIDAD DIFUNDIDA
82 10 19 00 : COLOCACION Y CUMPLIMIENTO DE MEDIOS
83 12 17 00 : SERVICIOS DE COMUNICACIÓN MASIVA
83 11 25 00 : CAPACIDADES DE EJE TRONCAL
40 17 16 00 : TUBOS Y TUBERÍAS INDUSTRIALES
40 17 41 00 : BRIDA ENCAJADA POR SOLDADURA PARA TUBOS
40 17 43 00 : ESPACIADORES PARA TUBOS
41 10 35 00 : RECINTOS CERRADOS DE LABORATORIO Y ACCESORIOS
81 10 24 00 : INGENIERÍA DE TRANSMISIÓN DE ENERGÍA ELÉCTRICA
39 12 19 00 : DISPOSITIVOS Y ACCESORIOS DE SEGURIDAD ELÉCTRICA
43 22 28 00 : EQUIPO DE TELEFONÍA
52 16 15 00 : EQUIPOS AUDIOVISUALES
60 10 62 00 : MATERIALES DE ENSEÑANZA DE TECNOLOGÍA
70 11 15 00 : PLANTAS Y ÁRBOLES ORNAMENTALES
70 11 17 00 : PARQUES, JARDINES Y HUERTOS
70 14 16 00 : PROTECCIÓN DE CULTIVOS
71 15 10 00 : SERVICIOS DE COMUNICACIÓN DE DATOS DEL CAMPO PETROLÍFERO
72 10 21 00 : CONTROL DE PLAGAS
81 11 16 00 : PROGRAMADORES DE COMPUTADOR
43 23 27 00 : SOFTWARE DE APLICACIONES DE RED
43 19 15 00 : DISPOSITIVOS DE COMUNICACIÓN PERSONAL
26 13 15 00 : CENTRALES ELÉCTRICAS
39 12 10 00 : EQUIPAMIENTO PARA DISTRIBUCIÓN Y CONVERSIÓN DE ALIMENTACIÓN
39 12 13 00 : CUADROS, REGISTROS Y MENAJE PARA ELECTRICIDAD
39 12 21 00 : EQUIPO DE TRANSMISIÓN Y DISTRIBUCIÓN ELÉCTRICA
39 12 22 00 : INTERRUPTORES ELÉCTRICOS Y ACCESORIOS
39 13 15 00 : MARCADORES DE ALAMBRE Y DISPOSITIVOS PARA MARCAR ALAMBRE
39 13 17 00 : CONDUCTOS ELÉCTRICOS, ELECTRODUCTOS Y CABLES AÉREOS
39 11 15 00 : ILUMINACIÓN DE INTERIORES Y ARTEFACTOS
39 11 16 00 : ILUMINACIÓN EXTERIOR Y ARTEFACTOS
32 12 17 00 : COMPONENTES DISCRETOS
40 18 30 00 : TUBERÍAS DE CAUCHO Y PLÁSTICO
20 10 20 00 : SISTEMAS DE EXPLORACIÓN Y DESARROLLO

***** CONTINUA *****



Cámara de Comercio
del Huila

**CAMARA DE COMERCIO DEL HUILA
INGENIERIA ELECTRONICA DEL HUILA S.A.S**

Fecha expedición: 2022/03/17 - 16:06:22 **** Recibo No. S001106995 **** Num. Operación. 99-USUPUBXX-20220317-0231

*** EXPEDIDO A TRAVES DEL SISTEMA VIRTUAL S.I.I. ***

20 10 21 00 : BARRENAS DE ROCAS
20 11 15 00 : EQUIPO DE EXPLORACIÓN Y PERFORACIÓN
30 11 17 00 : YESOS
30 18 18 00 : CABEZAS, CHORROS Y PARTES Y ACCESORIOS DE GRIFOS Y DUCHAS
49 24 15 00 : EQUIPO DE PARQUES INFANTILES
11 11 15 00 : BARRO Y TIERRA
11 11 16 00 : PIEDRA
39 12 11 00 : CENTROS DE CONTROL Y DISTRIBUCIÓN Y ACCESORIOS
39 12 16 00 : DISPOSITIVOS Y ACCESORIOS PARA LA PROTECCIÓN DE CIRCUITOS
39 12 18 00 : INSTALACIONES DE EDIFICIOS INTELIGENTES - IBI
83 10 18 00 : SERVICIOS ELÉCTRICOS
72 15 11 00 : SERVICIOS DE CONSTRUCCIÓN DE PLOMERÍA
72 15 13 00 : SERVICIOS DE PINTURA E INSTALACIÓN DE PAPEL DE COLGADURA
11 10 17 00 : METALES DE BASE
20 12 13 00 : EQUIPO DE CONTROL DE ARENA
51 10 27 00 : ANTISÉPTICOS
72 15 18 00 : SERVICIOS DE MANTENIMIENTO Y REPARACIÓN DE INSTALACIÓN DE MÁQUINAS
31 16 34 00 : REDES DE METAL Y ESTRUCTURAS DE CRIBADO
70 13 15 00 : PROTECCIÓN DEL TERRENO Y DEL SUELO
24 10 16 00 : EQUIPO DE IZAJE Y ACCESORIOS
70 13 16 00 : PREPARACIÓN DEL TERRENO Y DEL SUELO
55 12 16 00 : ETIQUETAS
20 10 15 00 : EQUIPO DE CORTE
20 10 16 00 : CRIBAS Y EQUIPOS DE ALIMENTACIÓN
20 10 17 00 : TRITURADORAS, QUEBRANTADORAS Y AMOLADORES
20 10 18 00 : SISTEMAS MECANIZADOS DE SOPORTE EN TIERRA
20 10 19 00 : SISTEMAS SECUNDARIOS DE RUPTURA DE ROCA
47 10 15 00 : EQUIPO PARA EL TRATAMIENTO Y SUMINISTRO DE AGUA
40 15 15 00 : BOMBAS
80 11 17 00 : RECLUTAMIENTO DE PERSONAL
78 14 16 00 : INSPECCIÓN
78 14 17 00 : SERVICIOS A LA NAVEGACIÓN
11 11 17 00 : ARENA
11 11 18 00 : ARCILLAS
12 16 48 00 : AGENTES REDUCTORES DE AGUA
12 16 49 00 : AGENTES DE IMPERMEABILIZACIÓN
20 12 21 00 : EQUIPO DE PERFORACIÓN
20 12 14 00 : HERRAMIENTAS Y EQUIPO DE TERMINACIÓN
20 12 11 00 : EQUIPO PARA CEMENTAR
20 12 10 00 : EQUIPO ACIDIFICANTE
20 11 17 00 : ACCESORIOS DE PERFORACIÓN Y EXPLOTACIÓN
20 11 16 00 : MAQUINARIA DE PERFORACIÓN Y EXPLOTACIÓN
20 12 22 00 : EQUIPO DE PRUEBA DEL POZO
20 12 25 00 : EQUIPO PARA TUBERÍA FLEXIBLE
20 12 26 00 : EQUIPO SÍSMICO
20 12 23 00 : EQUIPO DE SLICKLINE - CABLE DE RECUPERACIÓN
20 12 33 00 : HERRAMIENTAS PARA REVESTIMIENTOS MIENTRAS SE PERFORA
20 14 12 00 : EQUIPO DE DESARENAR
21 10 15 00 : MAQUINARIA AGRÍCOLA PARA PREPARACIÓN DEL SUELO
23 11 16 00 : MAQUINARIA DE HIDROTRATAMIENTO
23 15 35 00 : SISTEMAS DE PINTURA
23 15 38 00 : SISTEMAS DE REVESTIMIENTO

***** CONTINUA *****



Cámara de Comercio
del Huila

**CAMARA DE COMERCIO DEL HUILA
INGENIERIA ELECTRONICA DEL HUILA S.A.S**

Fecha expedición: 2022/03/17 - 16:06:22 **** Recibo No. S001106995 **** Num. Operación. 99-USUPUBXX-20220317-0231

*** EXPEDIDO A TRAVES DEL SISTEMA VIRTUAL S.I.I. ***

23 19 11 00 : MEZCLADORES CONTINUOS
23 19 12 00 : PIEZAS DE MEZCLADORA Y ACCESORIOS
23 27 15 00 : MAQUINARIA DE SOLDADURA FUERTE
23 27 17 00 : ACCESORIOS PARA SOLDAR, SOLDADURA FUERTE Y SOLDADURA DÉBIL
27 11 23 00 : HERRAMIENTAS DE MARCAR
27 11 24 00 : HERRAMIENTAS DE INSERCIÓN Y AJUSTE
27 12 15 00 : PRENSAS HIDRÁULICAS
31 16 20 00 : CLAVOS
31 16 21 00 : ANCLAS
31 16 22 00 : REMACHES
31 16 23 00 : FERRETERÍA DE MONTAJE
31 16 24 00 : FIJADORES VARIOS
31 15 18 00 : ALAMBRE MECÁNICO
31 15 19 00 : CORREAS
31 15 20 00 : CABLE DE SEGURIDAD
31 16 15 00 : TORNILLOS
31 16 16 00 : PERNOS
31 16 17 00 : TUERCAS
31 16 18 00 : ARANDELAS
31 16 19 00 : MUELLES
31 15 16 00 : CADENAS
31 15 17 00 : CABLE MECÁNICO
40 14 16 00 : VÁLVULAS
40 17 25 00 : CONECTORES DE TUBOS
40 17 26 00 : ACOPLEROS DE TUBOS
40 17 27 00 : CRUCES DE TUBOS
40 17 28 00 : CODOS DE TUBOS
40 17 29 00 : UNIONES DE EXTENSIÓN DE TUBOS
40 17 35 00 : TAPONES PARA TUBOS
40 17 46 00 : T PARA TUBOS
71 10 17 00 : EXTRACCIÓN

EXPERIENCIA No.16 :

NÚMERO CONSECUTIVO DEL CONTRATO:016

CONTRATO CELEBRADO POR :1 - EL PROPONENTE

NOMBRE DEL CONTRATISTA :INGENIERIA ELECTRONICA DEL HUILA SAS

NOMBRE DEL CONTRATANTE :MER INFRAESTRUCTURA COLOMBIA

VALOR CONTRATADO EN SMLV :203,33

SG FM CL PR - DESCRIPCIÓN

14 11 15 00 : PAPEL DE IMPRENTA Y PAPEL DE ESCRIBIR
22 10 15 00 : MAQUINARIA PARA TRABAJO DE DESMONTE
22 10 16 00 : EQUIPO DE PAVIMENTACIÓN
22 10 17 00 : COMPONENTES DE EQUIPO PESADO
22 10 19 00 : MAQUINARIA Y ACCESORIOS DE CONSTRUCCIÓN DE EDIFICIOS
22 10 20 00 : EQUIPO Y MAQUINARIA DE DEMOLICIÓN DE EDIFICIOS
25 10 16 00 : VEHÍCULOS DE TRANSPORTE DE PRODUCTOS Y MATERIALES
27 11 15 00 : HERRAMIENTAS DE CORTE Y ENGARZADO Y PUNZONES
27 11 18 00 : HERRAMIENTAS DE MEDIDA Y BOCETAJE
27 11 22 00 : HERRAMIENTAS DE ALBAÑILERÍA Y CONCRETO
27 11 25 00 : HERRAMIENTAS PARA APALANCAR Y CURVAR
27 11 27 00 : HERRAMIENTAS MECÁNICAS

***** CONTINUA *****



Cámara de Comercio
del Huila

**CAMARA DE COMERCIO DEL HUILA
INGENIERIA ELECTRONICA DEL HUILA S.A.S**

Fecha expedición: 2022/03/17 - 16:06:22 **** Recibo No. S001106995 **** Num. Operación. 99-USUPUBXX-20220317-0231

*** EXPEDIDO A TRAVES DEL SISTEMA VIRTUAL S.I.I. ***

27 11 28 00 : CONEXIONES DE HERRAMIENTAS Y ACCESORIOS
27 12 18 00 : HERRAMIENTAS HIDRÁULICAS
27 13 15 00 : HERRAMIENTAS NEUMÁTICAS
30 10 15 00 : ÁNGULOS
30 10 17 00 : VIGAS
30 10 18 00 : CONDUCTOS
30 10 20 00 : HOJA
30 10 22 00 : PLANCHA
30 10 23 00 : PERFILES
30 10 24 00 : VARILLAS
30 10 28 00 : PILOTAJE
30 10 29 00 : PILARES
30 10 31 00 : RIELES
30 10 32 00 : ENREJADO
30 10 36 00 : PRODUCTOS ESTRUCTURALES
30 10 37 00 : TRENZA
30 10 38 00 : FIBRAS Y FILAMENTOS MECÁNICOS
30 10 39 00 : EJES
30 11 15 00 : CONCRETO Y MORTEROS
30 11 16 00 : CEMENTO Y CAL
30 11 18 00 : AGREGADOS
30 11 19 00 : ELEMENTOS PARA REFORZAR CONCRETO
30 12 15 00 : DERIVADOS BITUMINOSOS
30 12 16 00 : ASFALTOS
30 12 17 00 : MATERIALES DE CONSTRUCCIÓN DE CAMINOS Y CARRILERAS
30 12 18 00 : MATERIALES DE ARQUITECTURA PAISAJÍSTICA
30 12 19 00 : MATERIALES PARA ESTABILIZACIÓN Y REFUERZO DE SUELOS
30 13 15 00 : BLOQUES
30 13 16 00 : LADRILLOS
30 13 17 00 : AZULEJOS Y BALDOSAS
30 14 15 00 : AISLAMIENTO TÉRMICO
30 14 16 00 : AISLAMIENTO ESPECIAL
30 15 15 00 : MATERIAL PARA TEJADOS Y TECHOS
30 15 16 00 : ACCESORIOS PARA TEJADOS
30 15 17 00 : CANALONES DE TEJADO Y ACCESORIOS
30 15 18 00 : MATERIALES PARA REVESTIMIENTO DE PAREDES Y EXTERIOR
30 15 19 00 : MATERIALES Y PRODUCTOS PARA ACABADOS
30 15 20 00 : CERCADO
30 15 21 00 : SUPERFICIE
30 16 15 00 : MATERIALES PARA ACABADOS DE PAREDES
30 16 16 00 : MATERIALES PARA TECHOS
30 16 17 00 : SUELOS
30 16 18 00 : EBANISTERÍA
30 16 19 00 : MOLDEADO Y CARPINTERÍA MECÁNICA
30 16 20 00 : MOLDURAS Y CARPINTERÍA
30 16 21 00 : LAMINADOS INTERIORES
30 16 22 00 : MOSTRADORES
30 16 23 00 : ACCESORIOS PARA GABINETES
30 16 24 00 : MUROS DIVISORIOS
30 17 15 00 : PUERTAS
30 17 16 00 : VENTANAS
30 17 18 00 : CLARABOYAS

***** CONTINUA *****



*** EXPEDIDO A TRAVES DEL SISTEMA VIRTUAL S.I.I. ***

30 17 19 00 : MARCOS DE VENTANAS
30 17 20 00 : PUERTAS
30 17 21 00 : PUERTAS PARA GARAJE Y OPERADORES
30 18 15 00 : PORCELANA SANITARIA
30 18 16 00 : INSTALACIONES RESIDENCIALES NO SANITARIAS
30 18 17 00 : GRIFOS
30 19 15 00 : ESCALERAS Y ANDAMIOS
30 19 16 00 : ESCALERAS Y ACCESORIOS DE ANDAMIAJE
30 19 17 00 : COBERTIZOS Y REMOLQUES DE CONSTRUCCIÓN
30 19 18 00 : EQUIPOS Y MATERIALES PARA CONSTRUCCIONES TEMPORALES Y APOYO AL MANTENIM...
30 24 15 00 : COMPONENTES DE CONSOLIDACIÓN DE ESTRUCTURAS PORTÁTILES
30 24 16 00 : COMPONENTES ESTRUCTURALES DE TRIBUNAS, GRADAS Y ESCALERA
30 24 17 00 : COMPONENTES SOPORTE Y COBERTURA DE TIENDAS, CARPAS Y ESTRUCTURAS DE MEM...
30 25 15 00 : ESTRUCTURAS DE SOPORTE DE TECHOS BAJO TIERRA
30 26 15 00 : BARRAS DE LATÓN
30 26 22 00 : BARRAS DE COBRE
30 26 23 00 : LÁMINAS DE COBRE
30 26 24 00 : LINGOTES, BANDAS, PALANQUILLAS Y ALAMBRES DE COBRE
30 26 28 00 : BARRAS Y LÁMINAS DE ZINC
30 26 45 00 : BARRAS DE ACERO INOXIDABLE
39 10 16 00 : LÁMPARAS Y BOMBILLAS
39 10 18 00 : COMPONENTES Y ACCESORIOS DE LÁMPARA
39 10 19 00 : BALASTOS DE LÁMPARAS Y TRANSFORMADORES DE LÁMPARAS
41 10 15 00 : EQUIPO Y SUMINISTROS PARA LA MEZCLA, LA DISPERSIÓN Y LA HOMOGENEIZACI?...
41 10 17 00 : EQUIPO DE PERFORACIÓN, AMOLADURA, CORTE, TRITURACIÓN Y Prensado para ...
41 10 18 00 : EQUIPO DE FÍSICA DE ELECTRONES Y DE ESTADO SÓLIDO PARA LABORATORIO
41 10 19 00 : EQUIPO IÓNICO DE LABORATORIO
41 11 39 00 : EQUIPO PARA MEDICIÓN DE SUELOS
42 17 20 00 : KITS PARA LOS SERVICIOS MÉDICOS DE URGENCIAS Y CAMPO
43 23 15 00 : SOFTWARE FUNCIONAL ESPECÍFICO DE LA EMPRESA
44 10 31 00 : SUMINISTROS PARA IMPRESORA, FAX Y FOTOCOPIADORA
44 12 15 00 : SUMINISTROS DE CORREO
44 12 16 00 : SUMINISTROS DE ESCRITORIO
44 12 17 00 : INSTRUMENTOS DE ESCRITURA
44 12 18 00 : MEDIOS DE CORRECCIÓN
44 12 19 00 : REPUESTOS DE TINTA Y MINAS DE LÁPICES
55 10 15 00 : PUBLICACIONES IMPRESAS
55 12 17 00 : SEÑALIZACIÓN
56 10 17 00 : MUEBLES DE OFICINA
70 15 19 00 : RECURSOS FORESTALES
70 16 15 00 : FAUNA
70 16 17 00 : ECOSISTEMAS
70 17 15 00 : DESARROLLO
70 17 16 00 : VIGILANCIA
70 17 17 00 : RIEGO
71 10 15 00 : PROSPECCIÓN MINERA
71 10 16 00 : SERVICIOS MINEROS DE PERFORACIÓN Y VOLADURA
71 13 10 00 : SERVICIOS DE FRACTURAR DEL POZO
71 15 13 00 : SERVICIOS DE INTERPRETACIÓN DEL CAMPO PETROLÍFERO
71 16 10 00 : SERVICIOS DE MODELAR DEL CAMPO PETROLÍFERO
71 16 11 00 : GERENCIA DE LA INGENIERÍA DE PRODUCCIÓN DEL CAMPO PETROLÍFERO
71 16 12 00 : GERENCIA DE LAS OPERACIONES DE PRODUCCIÓN DEL CAMPO PETROLÍFERO

***** CONTINUA *****



Cámara de Comercio
del Huila

**CAMARA DE COMERCIO DEL HUILA
INGENIERIA ELECTRONICA DEL HUILA S.A.S**

Fecha expedición: 2022/03/17 - 16:06:22 **** Recibo No. S001106995 **** Num. Operación. 99-USUPUBXX-20220317-0231

*** EXPEDIDO A TRAVES DEL SISTEMA VIRTUAL S.I.I. ***

71 16 13 00 : SERVICIOS DE MANEJO DE PROYECTOS DEL CAMPO
71 16 14 00 : SERVICIOS DE MANEJO DE PROYECTOS DEL CAMPO PETROLERO
72 10 15 00 : SERVICIOS DE APOYO PARA LA CONSTRUCCIÓN
72 10 33 00 : SERVICIOS DE MANTENIMIENTO Y REPARACIÓN DE INFRAESTRUCTURA
72 11 10 00 : SERVICIOS DE CONSTRUCCIÓN DE UNIDADES UNIFAMILIARES
72 11 11 00 : SERVICIOS DE CONSTRUCCIÓN DE UNIDADES MULTIFAMILIARES
72 12 10 00 : SERVICIOS DE CONSTRUCCIÓN DE EDIFICIOS INDUSTRIALES Y BODEGAS NUEVAS
72 12 11 00 : SERVICIOS DE CONSTRUCCIÓN DE EDIFICIOS COMERCIALES Y DE OFICINA
72 12 12 00 : SERVICIOS DE CONSTRUCCIÓN DE EDIFICIOS AGRÍCOLAS
72 12 13 00 : SERVICIOS DE CONSTRUCCIÓN DE TALLERES AUTOMOTRICES Y ESTACIONES DE SER...
72 12 14 00 : SERVICIOS DE CONSTRUCCIÓN DE EDIFICIOS PÚBLICOS ESPECIALIZADOS
72 12 15 00 : SERVICIOS DE CONSTRUCCIÓN DE PLANTAS INDUSTRIALES
72 14 10 00 : SERVICIOS DE CONSTRUCCIÓN DE AUTOPISTAS Y CARRETERAS
72 14 11 00 : SERVICIOS DE CONSTRUCCIÓN Y REVESTIMIENTO Y PAVIMENTACIÓN DE INFRAEST...
72 14 12 00 : SERVICIOS DE CONSTRUCCIÓN MARINA
72 14 13 00 : SERVICIO DE CONSTRUCCIÓN DE FACILIDADES ATLÉTICAS Y RECREATIVAS
72 14 14 00 : SERVICIOS DE CONSTRUCCIÓN Y REPARACIÓN DE FACILIDADES DE DETENCIÓN
72 14 15 00 : SERVICIOS DE PREPARACIÓN DE TIERRAS
72 14 16 00 : SERVICIOS DE CONSTRUCCIÓN DE SISTEMAS DE TRÁNSITO MASIVO
72 14 17 00 : SERVICIOS DE ALQUILER O ARRENDAMIENTO DE EQUIPO Y MAQUINARIA DE CONSTRU...
72 15 12 00 : SERVICIOS DE CONSTRUCCIÓN Y MANTENIMIENTO DE HVAC CALEFACCIÓN Y ENFRI...
72 15 14 00 : SERVICIOS DE CONSTRUCCIÓN DE RECUBRIMIENTOS DE MUROS
72 15 15 00 : SERVICIOS DE SISTEMAS ELÉCTRICOS
72 15 16 00 : SERVICIOS DE SISTEMAS ESPECIALIZADOS DE COMUNICACIÓN
72 15 17 00 : SERVICIOS DE INSTALACIÓN DE SISTEMAS DE SEGURIDAD FÍSICA E INDUSTRIAL
72 15 19 00 : SERVICIOS DE ALBAÑILERÍA Y MAMPOSTERÍA
72 15 20 00 : SERVICIOS DE PAÑETADO Y DRYWALL
72 15 21 00 : SERVICIOS ACÚSTICOS Y DE AISLAMIENTO
72 15 22 00 : SERVICIOS DE BALDOSAS TERRAZO Y MÁRMOL Y MOSAICOS
72 15 23 00 : SERVICIOS DE CARPINTERÍA
72 15 24 00 : SERVICIOS DE MONTAJE E INSTALACIÓN DE VENTANAS Y PUERTAS
72 15 25 00 : SERVICIOS DE INSTALACIÓN DE PISOS
72 15 26 00 : SERVICIOS DE TECHADO Y PAREDES EXTERNAS Y LÁMINAS DE METAL
72 15 27 00 : SERVICIOS DE INSTALACIÓN Y REPARACIÓN DE CONCRETO
72 15 28 00 : SERVICIOS DE PERFORACIÓN DE POZOS DE AGUA
72 15 29 00 : SERVICIOS DE MONTAJE DE ACERO ESTRUCTURAL
72 15 30 00 : SERVICIOS DE VIDRIOS Y VENTANERÍA
72 15 31 00 : SERVICIOS DE CONSTRUCCIÓN DE FACILIDADES ATLÉTICAS Y RECREATIVAS
72 15 32 00 : SERVICIOS DE RECUBRIMIENTO, IMPERMEABILIZACIÓN PROTECCIÓN CONTRA CLIM...
72 15 33 00 : SERVICIOS DE MANTENIMIENTO E INSTALACIÓN DE EQUIPO DE ESTACIÓN DE SER...
72 15 34 00 : SERVICIOS DE APAREJAMIENTO Y ANDAMIAJE
72 15 35 00 : SERVICIOS DE LIMPIEZA ESTRUCTURAL EXTERNA
72 15 37 00 : SERVICIOS DE INSTALACIÓN, MANTENIMIENTO Y REPARACIÓN DE EQUIPOS Y CON...
72 15 39 00 : SERVICIO DE PREPARACIÓN DE OBRAS DE CONSTRUCCIÓN
72 15 40 00 : SERVICIOS DE EDIFICIOS ESPECIALIZADOS Y COMERCIOS
72 15 41 00 : SERVICIOS DE MANTENIMIENTO Y REPARACIÓN DE EQUIPO DE SISTEMAS DE DISTR...
72 15 42 00 : SERVICIOS DE MANTENIMIENTO Y REPARACIÓN DE INSTALACIÓN DE INSTRUMENTA...
72 15 43 00 : SERVICIOS DE MANTENIMIENTO Y REPARACIÓN DE EQUIPO MOTIVO Y GENERACIÓN...
72 15 44 00 : SERVICIOS DE MANTENIMIENTO Y FABRICACIÓN DE ACCESORIOS PARA TUBERÍAS
72 15 45 00 : SERVICIOS DE MANTENIMIENTO E INSTALACIÓN DE EQUIPO PESADO
76 10 15 00 : DESINFECCIÓN
76 10 16 00 : DESCONTAMINACIÓN DE MATERIALES PELIGROSOS

***** CONTINUA *****



*** EXPEDIDO A TRAVES DEL SISTEMA VIRTUAL S.I.I. ***

76 11 15 00 : SERVICIOS DE LIMPIEZA Y MANTENIMIENTO DE EDIFICIOS GENERALES Y DE OFICINAS
76 11 16 00 : SERVICIOS DE LIMPIEZA DE COMPONENTES DE EDIFICIOS
76 11 18 00 : LIMPIEZA DE VEHÍCULOS DE TRANSPORTE
76 12 15 00 : RECOLECCIÓN Y DISPOSICIÓN DE BASURAS
76 12 16 00 : DISPOSICIÓN DE DESECHOS NO PELIGROSOS
76 12 17 00 : TRATAMIENTO DE DESECHOS LÍQUIDOS
76 12 19 00 : DISPOSICIÓN DE DESECHOS PELIGROSOS
76 12 20 00 : SERVICIOS DE BASURERO
76 12 21 00 : SERVICIOS DE MEZCLA DE DESECHOS A COMBUSTIBLE
76 12 23 00 : SERVICIOS DE RECICLABLES
76 12 24 00 : HONORARIOS DE DISPOSICIÓN Y TRATAMIENTO DE BASURAS
77 10 15 00 : EVALUACIÓN DE IMPACTO AMBIENTAL
77 10 16 00 : PLANEACIÓN AMBIENTAL
77 10 17 00 : SERVICIOS DE ASESORÍA AMBIENTAL
77 10 18 00 : AUDITORÍA AMBIENTAL
77 10 19 00 : SERVICIOS DE INVESTIGACIÓN DE CONTAMINACIÓN
77 10 20 00 : SERVICIOS DE REPORTE AMBIENTAL
77 11 15 00 : SERVICIOS DE SEGURIDAD AMBIENTAL
77 11 16 00 : REHABILITACIÓN AMBIENTAL
77 12 15 00 : CONTAMINACIÓN DEL AIRE
77 12 16 00 : CONTAMINACIÓN DEL SUELO
77 12 17 00 : CONTAMINACIÓN DEL AGUA
77 13 16 00 : CONTAMINACIÓN AUDITIVA
78 10 18 00 : TRANSPORTE DE CARGA POR CARRETERA
78 10 22 00 : SERVICIOS POSTALES DE PAQUETEO Y COURRIER
78 11 18 00 : TRANSPORTE DE PASAJEROS POR CARRETERA
78 14 15 00 : SERVICIOS DE ORGANIZACIÓN DE TRANSPORTES
78 18 15 00 : SERVICIOS DE MANTENIMIENTO Y REPARACIÓN DE VEHÍCULOS
80 10 15 00 : SERVICIOS DE CONSULTORÍA DE NEGOCIOS Y ADMINISTRACIÓN CORPORATIVA
80 10 16 00 : GERENCIA DE PROYECTOS
80 11 16 00 : SERVICIOS DE PERSONAL TEMPORAL
80 12 16 00 : SERVICIOS DE DERECHO COMERCIAL
80 13 15 00 : ALQUILER Y ARRENDAMIENTO DE PROPIEDADES O EDIFICACIONES
80 13 16 00 : VENTAS DE PROPIEDADES Y EDIFICIOS
80 14 15 00 : INVESTIGACIÓN DE MERCADOS
80 14 16 00 : ACTIVIDADES DE VENTAS Y PROMOCIÓN DE NEGOCIOS
80 16 15 00 : SERVICIOS DE APOYO GERENCIAL
81 10 15 00 : INGENIERÍA CIVIL Y ARQUITECTURA
81 10 16 00 : INGENIERÍA MECÁNICA
81 10 17 00 : INGENIERÍA ELÉCTRICA Y ELECTRÓNICA
81 10 22 00 : INGENIERÍA DE TRANSPORTE
81 11 15 00 : INGENIERÍA DE SOFTWARE O HARDWARE
81 11 17 00 : SISTEMAS DE MANEJO DE INFORMACIÓN MIS
81 11 20 00 : SERVICIOS DE DATOS
81 11 21 00 : SERVICIOS DE INTERNET
81 11 22 00 : MANTENIMIENTO Y SOPORTE DE SOFTWARE
81 14 15 00 : CONTROL DE CALIDAD
81 14 18 00 : ADMINISTRACIÓN DE INSTALACIONES
81 16 17 00 : SERVICIOS DE TELECOMUNICACIONES
82 11 17 00 : ESCRITURA CREATIVA
82 11 19 00 : SERVICIOS DE NOTICIAS Y PUBLICIDAD
82 12 15 00 : IMPRESIÓN

***** CONTINUA *****



Cámara de Comercio
del Huila

**CAMARA DE COMERCIO DEL HUILA
INGENIERIA ELECTRONICA DEL HUILA S.A.S**

Fecha expedición: 2022/03/17 - 16:06:22 **** Recibo No. S001106995 **** Num. Operación. 99-USUPUBXX-20220317-0231

*** EXPEDIDO A TRAVES DEL SISTEMA VIRTUAL S.I.I. ***

82 14 15 00 : SERVICIOS DE DISEÑO ARTÍSTICO
83 10 15 00 : SERVICIOS DE ACUEDUCTO Y ALCANTARILLADO
83 11 15 00 : COMUNICACIONES TELEFÓNICAS LOCALES Y DE LARGA DISTANCIA
84 13 15 00 : SERVICIOS DE SEGUROS PARA ESTRUCTURAS Y PROPIEDADES Y POSESIONES
85 12 22 00 : SERVICIOS DE EVALUACIÓN Y VALORACIÓN DE SALUD INDIVIDUAL
86 10 18 00 : ENTRENAMIENTO EN SERVICIO Y DESARROLLO DE MANO DE OBRA
90 10 17 00 : SERVICIOS DE CAFETERÍA
90 11 16 00 : FACILIDADES PARA ENCUENTROS
92 12 15 00 : SERVICIOS DE GUARDIAS
93 10 17 00 : CUERPOS Y PRÁCTICA LEGISLATIVA
93 14 17 00 : CULTURA
93 14 20 00 : DESARROLLO URBANO
95 10 15 00 : LOTES RESIDENCIALES
95 10 16 00 : LOTES COMERCIALES
95 10 17 00 : LOTES INDUSTRIALES
95 11 15 00 : VÍAS DE TRÁFICO LIMITADO
95 11 16 00 : VÍAS DE TRÁFICO ABIERTO
95 12 15 00 : EDIFICIOS Y ESTRUCTURAS COMERCIALES Y DE ENTRETENIMIENTO
95 12 16 00 : EDIFICIOS Y ESTRUCTURAS DE TRANSPORTE
95 12 17 00 : EDIFICIOS Y ESTRUCTURAS PÚBLICOS
95 12 18 00 : EDIFICIOS Y ESTRUCTURAS UTILITARIOS
95 12 19 00 : EDIFICIOS Y ESTRUCTURAS EDUCACIONALES Y DE ADMINISTRACIÓN
95 12 20 00 : EDIFICIOS Y ESTRUCTURAS HOSPITALARIAS
95 12 21 00 : EDIFICIOS Y ESTRUCTURAS DE ACOMODACIONES
95 12 23 00 : EDIFICIOS Y ESTRUCTURAS DE SALUD Y DEPORTIVAS
95 12 24 00 : EDIFICIOS Y ESTRUCTURAS INDUSTRIALES
95 12 25 00 : EDIFICIOS Y ESTRUCTURAS AGRÍCOLAS Y DE CULTIVOS Y PESCA
95 12 26 00 : EDIFICIOS Y ESTRUCTURAS RELIGIOSAS
95 13 15 00 : TARIMAS Y GRADERÍAS
95 13 16 00 : EDIFICIOS Y ESTRUCTURAS COMERCIALES E INDUSTRIALES PORTÁTILES
95 13 17 00 : TIENDAS CARPAS Y ESTRUCTURAS DE MEMBRANA
95 14 15 00 : EDIFICIOS Y ESTRUCTURAS PREFABRICADOS PARA FINCAS
95 14 16 00 : EDIFICIOS Y ESTRUCTURAS PREFABRICADOS RESIDENCIALES
95 14 17 00 : EDIFICIOS Y ESTRUCTURAS PREFABRICADOS COMERCIALES E INDUSTRIALES
95 14 18 00 : EDIFICIOS Y ESTRUCTURAS PREFABRICADOS DE EMERGENCIA Y ALIVIO
95 14 19 00 : EDIFICIOS Y ESTRUCTURAS PREFABRICADOS MÉDICOS
32 13 10 00 : ACCESORIOS, MATERIAS PRIMAS Y PIEZAS DE COMPONENTES ELECTRÓNICOS
24 14 16 00 : SUMINISTROS DE ACOLCHADOS
25 20 20 00 : SISTEMAS DE ENERGÍA DE AVIÓN
27 11 20 00 : HERRAMIENTAS MANUALES DE JARDINERÍA, AGRICULTURA Y FORESTACIÓN
32 10 16 00 : CIRCUITOS INTEGRADOS
32 12 16 00 : RESISTORES
32 15 19 00 : DISPOSITIVOS DE AUTOMATIZACIÓN DE CONTROL DE LA CONECTIVIDAD
39 12 17 00 : FERRETERÍA ELÉCTRICA Y SUMINISTROS
41 10 63 00 : PRODUCTOS DE REACCIÓN EN CADENA DE LA POLIMERASA (PCR) Y REACCIÓN EN ...
42 20 18 00 : PRODUCTOS RADIOGRÁFICOS DE DIAGNÓSTICO MÉDICO
43 22 26 00 : EQUIPO DE SERVICIO DE RED
43 22 27 00 : EQUIPO TELEGRÁFICO
43 22 32 00 : PLATAFORMAS DE MENSAJERÍA POR MÓVIL
43 23 28 00 : SOFTWARE DE ADMINISTRACIÓN DE REDES
43 23 35 00 : SOFTWARE DE INTERCAMBIO DE INFORMACIÓN
50 16 15 00 : CHOCOLATES, AZÚCARES, EDULCORANTES PRODUCTOS

***** CONTINUA *****



Cámara de Comercio
del Huila

**CAMARA DE COMERCIO DEL HUILA
INGENIERIA ELECTRONICA DEL HUILA S.A.S**

Fecha expedición: 2022/03/17 - 16:06:22 **** Recibo No. S001106995 **** Num. Operación. 99-USUPUBXX-20220317-0231

*** EXPEDIDO A TRAVES DEL SISTEMA VIRTUAL S.I.I. ***

60 10 17 00 : MATERIALES DE RECURSOS DEL PROFESOR
60 10 49 00 : MATERIALES DE FÍSICA DE ELECTRICIDAD
46 17 16 00 : EQUIPO DE VIGILANCIA Y DETECCIÓN
45 12 15 00 : CÁMARAS
26 12 16 00 : CABLES ELÉCTRICOS Y ACCESORIOS
92 12 17 00 : SERVICIOS DE SISTEMAS DE SEGURIDAD
45 12 16 00 : ACCESORIOS PARA CÁMARAS
32 15 18 00 : DISPOSITIVOS DE CONTROL DE SEGURIDAD
83 11 23 00 : SERVICIOS DE TELECOMUNICACIONES POR FIBRA
43 22 33 00 : DISPOSITIVOS Y EQUIPOS PARA INSTALACIÓN DE CONECTIVIDAD DE REDES Y DAT...
39 11 21 00 : ILUMINACIÓN ÓPTICA
41 11 37 00 : INSTRUMENTOS DE MEDICIÓN Y COMPROBACIÓN DE COMUNICACIÓN ELECTRÓNICA
46 17 15 00 : CERRADURAS, ELEMENTOS DE SEGURIDAD Y ACCESORIOS
43 21 17 00 : DISPOSITIVOS INFORMÁTICOS DE ENTRADA DE DATOS
43 20 18 00 : DISPOSITIVOS DE ALMACENAMIENTO
43 23 37 00 : SOFTWARE DE ADMINISTRACIÓN DE SISTEMAS
43 22 17 00 : EQUIPO FIJO DE RED Y COMPONENTES
72 10 29 00 : SERVICIOS DE MANTENIMIENTO Y REPARACIÓN DE INSTALACIONES
72 15 36 00 : SERVICIOS DE TERMINADO INTERIOR, DOTACIÓN Y REMODELACIÓN
70 17 18 00 : SERVICIOS DE DRENAJE
40 17 15 00 : TUBOS Y TUBERÍAS COMERCIALES
26 12 15 00 : ALAMBRE ELÉCTRICO
39 12 14 00 : LENGUETAS DE CONEXIÓN, CONECTADORES Y TERMINALES
81 11 18 00 : SERVICIOS DE SISTEMAS Y ADMINISTRACIÓN DE COMPONENTES DE SISTEMAS
82 10 16 00 : PUBLICIDAD DIFUNDIDA
82 10 19 00 : COLOCACIÓN Y CUMPLIMIENTO DE MEDIOS
83 12 17 00 : SERVICIOS DE COMUNICACIÓN MASIVA
83 11 25 00 : CAPACIDADES DE EJE TRONCAL
40 17 16 00 : TUBOS Y TUBERÍAS INDUSTRIALES
40 17 41 00 : BRIDA ENCAJADA POR SOLDADURA PARA TUBOS
40 17 43 00 : ESPACIADORES PARA TUBOS
41 10 35 00 : RECINTOS CERRADOS DE LABORATORIO Y ACCESORIOS
81 10 24 00 : INGENIERÍA DE TRANSMISIÓN DE ENERGÍA ELÉCTRICA
39 12 19 00 : DISPOSITIVOS Y ACCESORIOS DE SEGURIDAD ELÉCTRICA
43 22 28 00 : EQUIPO DE TELEFONÍA
52 16 15 00 : EQUIPOS AUDIOVISUALES
60 10 62 00 : MATERIALES DE ENSEÑANZA DE TECNOLOGÍA
70 11 15 00 : PLANTAS Y ÁRBOLES ORNAMENTALES
70 11 17 00 : PARQUES, JARDINES Y HUERTOS
70 14 16 00 : PROTECCIÓN DE CULTIVOS
71 15 10 00 : SERVICIOS DE COMUNICACIÓN DE DATOS DEL CAMPO PETROLÍFERO
72 10 21 00 : CONTROL DE PLAGAS
81 11 16 00 : PROGRAMADORES DE COMPUTADOR
43 23 27 00 : SOFTWARE DE APLICACIONES DE RED
43 19 15 00 : DISPOSITIVOS DE COMUNICACIÓN PERSONAL
26 13 15 00 : CENTRALES ELÉCTRICAS
39 12 10 00 : EQUIPAMIENTO PARA DISTRIBUCIÓN Y CONVERSIÓN DE ALIMENTACIÓN
39 12 13 00 : CUADROS, REGISTROS Y MENAJE PARA ELECTRICIDAD
39 12 21 00 : EQUIPO DE TRANSMISIÓN Y DISTRIBUCIÓN ELÉCTRICA
39 12 22 00 : INTERRUPTORES ELÉCTRICOS Y ACCESORIOS
39 13 15 00 : MARCADORES DE ALAMBRE Y DISPOSITIVOS PARA MARCAR ALAMBRE
39 13 17 00 : CONDUCTOS ELÉCTRICOS, ELECTRODUCTOS Y CABLES AÉREOS

***** CONTINUA *****



*** EXPEDIDO A TRAVES DEL SISTEMA VIRTUAL S.I.I. ***

39 11 15 00 : ILUMINACIÓN DE INTERIORES Y ARTEFACTOS
39 11 16 00 : ILUMINACIÓN EXTERIOR Y ARTEFACTOS
32 12 17 00 : COMPONENTES DISCRETOS
40 18 30 00 : TUBERÍAS DE CAUCHO Y PLÁSTICO
20 10 20 00 : SISTEMAS DE EXPLORACIÓN Y DESARROLLO
20 10 21 00 : BARRENAS DE ROCAS
20 11 15 00 : EQUIPO DE EXPLORACIÓN Y PERFORACIÓN
30 11 17 00 : YESOS
30 18 18 00 : CABEZAS, CHORROS Y PARTES Y ACCESORIOS DE GRIFOS Y DUCHAS
49 24 15 00 : EQUIPO DE PARQUES INFANTILES
11 11 15 00 : BARRO Y TIERRA
11 11 16 00 : PIEDRA
39 12 11 00 : CENTROS DE CONTROL Y DISTRIBUCIÓN Y ACCESORIOS
39 12 16 00 : DISPOSITIVOS Y ACCESORIOS PARA LA PROTECCIÓN DE CIRCUITOS
39 12 18 00 : INSTALACIONES DE EDIFICIOS INTELIGENTES - IBI
83 10 18 00 : SERVICIOS ELÉCTRICOS
72 15 11 00 : SERVICIOS DE CONSTRUCCIÓN DE PLOMERÍA
72 15 13 00 : SERVICIOS DE PINTURA E INSTALACIÓN DE PAPEL DE COLGADURA
11 10 17 00 : METALES DE BASE
20 12 13 00 : EQUIPO DE CONTROL DE ARENA
51 10 27 00 : ANTISÉPTICOS
72 15 18 00 : SERVICIOS DE MANTENIMIENTO Y REPARACIÓN DE INSTALACIÓN DE MÁQUINAS
31 16 34 00 : REDES DE METAL Y ESTRUCTURAS DE CRIBADO
70 13 15 00 : PROTECCIÓN DEL TERRENO Y DEL SUELO
24 10 16 00 : EQUIPO DE IZAJE Y ACCESORIOS
70 13 16 00 : PREPARACIÓN DEL TERRENO Y DEL SUELO
55 12 16 00 : ETIQUETAS
20 10 15 00 : EQUIPO DE CORTE
20 10 16 00 : CRIBAS Y EQUIPOS DE ALIMENTACIÓN
20 10 17 00 : TRITURADORAS, QUEBRANTADORAS Y AMOLADORES
20 10 18 00 : SISTEMAS MECANIZADOS DE SOPORTE EN TIERRA
20 10 19 00 : SISTEMAS SECUNDARIOS DE RUPTURA DE ROCA
47 10 15 00 : EQUIPO PARA EL TRATAMIENTO Y SUMINISTRO DE AGUA
40 15 15 00 : BOMBAS
80 11 17 00 : RECLUTAMIENTO DE PERSONAL
78 14 16 00 : INSPECCIÓN
78 14 17 00 : SERVICIOS A LA NAVEGACIÓN
11 11 17 00 : ARENA
11 11 18 00 : ARCILLAS
12 16 48 00 : AGENTES REDUCTORES DE AGUA
12 16 49 00 : AGENTES DE IMPERMEABILIZACIÓN
20 12 21 00 : EQUIPO DE PERFORACIÓN
20 12 14 00 : HERRAMIENTAS Y EQUIPO DE TERMINACIÓN
20 12 11 00 : EQUIPO PARA CEMENTAR
20 12 10 00 : EQUIPO ACIDIFICANTE
20 11 17 00 : ACCESORIOS DE PERFORACIÓN Y EXPLOTACIÓN
20 11 16 00 : MAQUINARIA DE PERFORACIÓN Y EXPLOTACIÓN
20 12 22 00 : EQUIPO DE PRUEBA DEL POZO
20 12 25 00 : EQUIPO PARA TUBERÍA FLEXIBLE
20 12 26 00 : EQUIPO SÍSMICO
20 12 23 00 : EQUIPO DE SLICKLINE - CABLE DE RECUPERACIÓN
20 12 33 00 : HERRAMIENTAS PARA REVESTIMIENTOS MIENTRAS SE PERFORA

***** CONTINUA *****



Cámara de Comercio
del Huila

**CAMARA DE COMERCIO DEL HUILA
INGENIERIA ELECTRONICA DEL HUILA S.A.S**

Fecha expedición: 2022/03/17 - 16:06:22 **** Recibo No. S001106995 **** Num. Operación. 99-USUPUBXX-20220317-0231

*** EXPEDIDO A TRAVES DEL SISTEMA VIRTUAL S.I.I. ***

20 14 12 00 : EQUIPO DE DESARENAR
21 10 15 00 : MAQUINARIA AGRÍCOLA PARA PREPARACIÓN DEL SUELO
23 11 16 00 : MAQUINARIA DE HIDROTRATAMIENTO
23 15 35 00 : SISTEMAS DE PINTURA
23 15 38 00 : SISTEMAS DE REVESTIMIENTO
23 19 11 00 : MEZCLADORES CONTINUOS
23 19 12 00 : PIEZAS DE MEZCLADORA Y ACCESORIOS
23 27 15 00 : MAQUINARIA DE SOLDADURA FUERTE
23 27 17 00 : ACCESORIOS PARA SOLDAR, SOLDADURA FUERTE Y SOLDADURA DÉBIL
27 11 23 00 : HERRAMIENTAS DE MARCAR
27 11 24 00 : HERRAMIENTAS DE INSERCIÓN Y AJUSTE
27 12 15 00 : PRENSAS HIDRÁULICAS
31 16 20 00 : CLAVOS
31 16 21 00 : ANCLAS
31 16 22 00 : REMACHES
31 16 23 00 : FERRETERÍA DE MONTAJE
31 16 24 00 : FIJADORES VARIOS
31 15 18 00 : ALAMBRE MECÁNICO
31 15 19 00 : CORREAS
31 15 20 00 : CABLE DE SEGURIDAD
31 16 15 00 : TORNILLOS
31 16 16 00 : PERNOS
31 16 17 00 : TUERCAS
31 16 18 00 : ARANDELAS
31 16 19 00 : MUELLES
31 15 16 00 : CADENAS
31 15 17 00 : CABLE MECÁNICO
40 14 16 00 : VÁLVULAS
40 17 25 00 : CONECTORES DE TUBOS
40 17 26 00 : ACOPLEROS DE TUBOS
40 17 27 00 : CRUCES DE TUBOS
40 17 28 00 : CODOS DE TUBOS
40 17 29 00 : UNIONES DE EXTENSIÓN DE TUBOS
40 17 35 00 : TAPONES PARA TUBOS
40 17 46 00 : T PARA TUBOS
71 10 17 00 : EXTRACCIÓN

EXPERIENCIA No.17 :

NÚMERO CONSECUTIVO DEL CONTRATO:017

CONTRATO CELEBRADO POR :1 - EL PROponente

NOMBRE DEL CONTRATISTA :INGENIERIA ELECTRONICA DEL HUILA S.A.S

NOMBRE DEL CONTRATANTE :INCUBARHUILA

VALOR CONTRATADO EN SMMLV :131,11

SG FM CL PR - DESCRIPCIÓN

14 11 15 00 : PAPEL DE IMPRENTA Y PAPEL DE ESCRIBIR
22 10 15 00 : MAQUINARIA PARA TRABAJO DE DESMONTE
22 10 16 00 : EQUIPO DE PAVIMENTACIÓN
22 10 17 00 : COMPONENTES DE EQUIPO PESADO
22 10 19 00 : MAQUINARIA Y ACCESORIOS DE CONSTRUCCIÓN DE EDIFICIOS
22 10 20 00 : EQUIPO Y MAQUINARIA DE DEMOLICIÓN DE EDIFICIOS
25 10 16 00 : VEHÍCULOS DE TRANSPORTE DE PRODUCTOS Y MATERIALES

***** CONTINUA *****



Cámara de Comercio
del Huila

**CAMARA DE COMERCIO DEL HUILA
INGENIERIA ELECTRONICA DEL HUILA S.A.S**

Fecha expedición: 2022/03/17 - 16:06:22 **** Recibo No. S001106995 **** Num. Operación. 99-USUPUBXX-20220317-0231

*** EXPEDIDO A TRAVES DEL SISTEMA VIRTUAL S.I.I. ***

27 11 15 00 : HERRAMIENTAS DE CORTE Y ENGARZADO Y PUNZONES
27 11 18 00 : HERRAMIENTAS DE MEDIDA Y BOCETAJE
27 11 22 00 : HERRAMIENTAS DE ALBAÑILERÍA Y CONCRETO
27 11 25 00 : HERRAMIENTAS PARA APALANCAR Y CURVAR
27 11 27 00 : HERRAMIENTAS MECÁNICAS
27 11 28 00 : CONEXIONES DE HERRAMIENTAS Y ACCESORIOS
27 12 18 00 : HERRAMIENTAS HIDRÁULICAS
27 13 15 00 : HERRAMIENTAS NEUMÁTICAS
30 10 15 00 : ÁNGULOS
30 10 17 00 : VIGAS
30 10 18 00 : CONDUCTOS
30 10 20 00 : HOJA
30 10 22 00 : PLANCHA
30 10 23 00 : PERFILES
30 10 24 00 : VARILLAS
30 10 28 00 : PILOTAJE
30 10 29 00 : PILARES
30 10 31 00 : RIELES
30 10 32 00 : ENREJADO
30 10 36 00 : PRODUCTOS ESTRUCTURALES
30 10 37 00 : TRENZA
30 10 38 00 : FIBRAS Y FILAMENTOS MECÁNICOS
30 10 39 00 : EJES
30 11 15 00 : CONCRETO Y MORTEROS
30 11 16 00 : CEMENTO Y CAL
30 11 18 00 : AGREGADOS
30 11 19 00 : ELEMENTOS PARA REFORZAR CONCRETO
30 12 15 00 : DERIVADOS BITUMINOSOS
30 12 16 00 : ASFALTOS
30 12 17 00 : MATERIALES DE CONSTRUCCIÓN DE CAMINOS Y CARRILERAS
30 12 18 00 : MATERIALES DE ARQUITECTURA PAISAJÍSTICA
30 12 19 00 : MATERIALES PARA ESTABILIZACIÓN Y REFUERZO DE SUELOS
30 13 15 00 : BLOQUES
30 13 16 00 : LADRILLOS
30 13 17 00 : AZULEJOS Y BALDOSAS
30 14 15 00 : AISLAMIENTO TÉRMICO
30 14 16 00 : AISLAMIENTO ESPECIAL
30 15 15 00 : MATERIAL PARA TEJADOS Y TECHOS
30 15 16 00 : ACCESORIOS PARA TEJADOS
30 15 17 00 : CANALONES DE TEJADO Y ACCESORIOS
30 15 18 00 : MATERIALES PARA REVESTIMIENTO DE PAREDES Y EXTERIOR
30 15 19 00 : MATERIALES Y PRODUCTOS PARA ACABADOS
30 15 20 00 : CERCADO
30 15 21 00 : SUPERFICIE
30 16 15 00 : MATERIALES PARA ACABADOS DE PAREDES
30 16 16 00 : MATERIALES PARA TECHOS
30 16 17 00 : SUELOS
30 16 18 00 : EBANISTERÍA
30 16 19 00 : MOLDEADO Y CARPINTERÍA MECÁNICA
30 16 20 00 : MOLDURAS Y CARPINTERÍA
30 16 21 00 : LAMINADOS INTERIORES
30 16 22 00 : MOSTRADORES

***** CONTINUA *****



*** EXPEDIDO A TRAVES DEL SISTEMA VIRTUAL S.I.I. ***

30 16 23 00 : ACCESORIOS PARA GABINETES
30 16 24 00 : MUROS DIVISORIOS
30 17 15 00 : PUERTAS
30 17 16 00 : VENTANAS
30 17 18 00 : CLARABOYAS
30 17 19 00 : MARCOS DE VENTANAS
30 17 20 00 : PUERTAS
30 17 21 00 : PUERTAS PARA GARAJE Y OPERADORES
30 18 15 00 : PORCELANA SANITARIA
30 18 16 00 : INSTALACIONES RESIDENCIALES NO SANITARIAS
30 18 17 00 : GRIFOS
30 19 15 00 : ESCALERAS Y ANDAMIOS
30 19 16 00 : ESCALERAS Y ACCESORIOS DE ANDAMIAJE
30 19 17 00 : COBERTIZOS Y REMOLQUES DE CONSTRUCCIÓN
30 19 18 00 : EQUIPOS Y MATERIALES PARA CONSTRUCCIONES TEMPORALES Y APOYO AL MANTENIM...
30 24 15 00 : COMPONENTES DE CONSOLIDACIÓN DE ESTRUCTURAS PORTÁTILES
30 24 16 00 : COMPONENTES ESTRUCTURALES DE TRIBUNAS, GRADAS Y ESCALERA
30 24 17 00 : COMPONENTES SOPORTE Y COBERTURA DE TIENDAS, CARPAS Y ESTRUCTURAS DE MEM...
30 25 15 00 : ESTRUCTURAS DE SOPORTE DE TECHOS BAJO TIERRA
30 26 15 00 : BARRAS DE LATÓN
30 26 22 00 : BARRAS DE COBRE
30 26 23 00 : LÁMINAS DE COBRE
30 26 24 00 : LINGOTES, BANDAS, PALANQUILLAS Y ALAMBRES DE COBRE
30 26 28 00 : BARRAS Y LÁMINAS DE ZINC
30 26 45 00 : BARRAS DE ACERO INOXIDABLE
39 10 16 00 : LÁMPARAS Y BOMBILLAS
39 10 18 00 : COMPONENTES Y ACCESORIOS DE LÁMPARA
39 10 19 00 : BALASTOS DE LÁMPARAS Y TRANSFORMADORES DE LÁMPARAS
41 10 15 00 : EQUIPO Y SUMINISTROS PARA LA MEZCLA, LA DISPERSIÓN Y LA HOMOGENEIZACI?...
41 10 17 00 : EQUIPO DE PERFORACIÓN, AMOLADURA, CORTE, TRITURACIÓN Y PRENSADO PARA ...
41 10 18 00 : EQUIPO DE FÍSICA DE ELECTRONES Y DE ESTADO SÓLIDO PARA LABORATORIO
41 10 19 00 : EQUIPO IÓNICO DE LABORATORIO
41 11 39 00 : EQUIPO PARA MEDICIÓN DE SUELOS
42 17 20 00 : KITS PARA LOS SERVICIOS MÉDICOS DE URGENCIAS Y CAMPO
43 23 15 00 : SOFTWARE FUNCIONAL ESPECÍFICO DE LA EMPRESA
44 10 31 00 : SUMINISTROS PARA IMPRESORA, FAX Y FOTOCOPIADORA
44 12 15 00 : SUMINISTROS DE CORREO
44 12 16 00 : SUMINISTROS DE ESCRITORIO
44 12 17 00 : INSTRUMENTOS DE ESCRITURA
44 12 18 00 : MEDIOS DE CORRECCIÓN
44 12 19 00 : REPUESTOS DE TINTA Y MINAS DE LÁPICES
55 10 15 00 : PUBLICACIONES IMPRESAS
55 12 17 00 : SEÑALIZACIÓN
56 10 17 00 : MUEBLES DE OFICINA
70 15 19 00 : RECURSOS FORESTALES
70 16 15 00 : FAUNA
70 16 17 00 : ECOSISTEMAS
70 17 15 00 : DESARROLLO
70 17 16 00 : VIGILANCIA
70 17 17 00 : RIEGO
71 10 15 00 : PROSPECCIÓN MINERA
71 10 16 00 : SERVICIOS MINEROS DE PERFORACIÓN Y VOLADURA

***** CONTINUA *****



Cámara de Comercio
del Huila

**CAMARA DE COMERCIO DEL HUILA
INGENIERIA ELECTRONICA DEL HUILA S.A.S**

Fecha expedición: 2022/03/17 - 16:06:22 **** Recibo No. S001106995 **** Num. Operación. 99-USUPUBXX-20220317-0231

*** EXPEDIDO A TRAVES DEL SISTEMA VIRTUAL S.I.I. ***

71 13 10 00 : SERVICIOS DE FRACTURAR DEL POZO
71 15 13 00 : SERVICIOS DE INTERPRETACIÓN DEL CAMPO PETROLÍFERO
71 16 10 00 : SERVICIOS DE MODELAR DEL CAMPO PETROLÍFERO
71 16 11 00 : GERENCIA DE LA INGENIERÍA DE PRODUCCIÓN DEL CAMPO PETROLÍFERO
71 16 12 00 : GERENCIA DE LAS OPERACIONES DE PRODUCCIÓN DEL CAMPO PETROLÍFERO
71 16 13 00 : SERVICIOS DE MANEJO DE PROYECTOS DEL CAMPO
71 16 14 00 : SERVICIOS DE MANEJO DE PROYECTOS DEL CAMPO PETROLERO
72 10 15 00 : SERVICIOS DE APOYO PARA LA CONSTRUCCIÓN
72 10 33 00 : SERVICIOS DE MANTENIMIENTO Y REPARACIÓN DE INFRAESTRUCTURA
72 11 10 00 : SERVICIOS DE CONSTRUCCIÓN DE UNIDADES UNIFAMILIARES
72 11 11 00 : SERVICIOS DE CONSTRUCCIÓN DE UNIDADES MULTIFAMILIARES
72 12 10 00 : SERVICIOS DE CONSTRUCCIÓN DE EDIFICIOS INDUSTRIALES Y BODEGAS NUEVAS
72 12 11 00 : SERVICIOS DE CONSTRUCCIÓN DE EDIFICIOS COMERCIALES Y DE OFICINA
72 12 12 00 : SERVICIOS DE CONSTRUCCIÓN DE EDIFICIOS AGRÍCOLAS
72 12 13 00 : SERVICIOS DE CONSTRUCCIÓN DE TALLERES AUTOMOTRICES Y ESTACIONES DE SER...
72 12 14 00 : SERVICIOS DE CONSTRUCCIÓN DE EDIFICIOS PÚBLICOS ESPECIALIZADOS
72 12 15 00 : SERVICIOS DE CONSTRUCCIÓN DE PLANTAS INDUSTRIALES
72 14 10 00 : SERVICIOS DE CONSTRUCCIÓN DE AUTOPISTAS Y CARRETERAS
72 14 11 00 : SERVICIOS DE CONSTRUCCIÓN Y REVESTIMIENTO Y PAVIMENTACIÓN DE INFRAEST...
72 14 12 00 : SERVICIOS DE CONSTRUCCIÓN MARINA
72 14 13 00 : SERVICIO DE CONSTRUCCIÓN DE FACILIDADES ATLÉTICAS Y RECREATIVAS
72 14 14 00 : SERVICIOS DE CONSTRUCCIÓN Y REPARACIÓN DE FACILIDADES DE DETENCIÓN
72 14 15 00 : SERVICIOS DE PREPARACIÓN DE TIERRAS
72 14 16 00 : SERVICIOS DE CONSTRUCCIÓN DE SISTEMAS DE TRÁNSITO MASIVO
72 14 17 00 : SERVICIOS DE ALQUILER O ARRENDAMIENTO DE EQUIPO Y MAQUINARIA DE CONSTRU...
72 15 12 00 : SERVICIOS DE CONSTRUCCIÓN Y MANTENIMIENTO DE HVAC CALEFACCIÓN Y ENFRI...
72 15 14 00 : SERVICIOS DE CONSTRUCCIÓN DE RECUBRIMIENTOS DE MUROS
72 15 15 00 : SERVICIOS DE SISTEMAS ELÉCTRICOS
72 15 16 00 : SERVICIOS DE SISTEMAS ESPECIALIZADOS DE COMUNICACIÓN
72 15 17 00 : SERVICIOS DE INSTALACIÓN DE SISTEMAS DE SEGURIDAD FÍSICA E INDUSTRIAL
72 15 19 00 : SERVICIOS DE ALBAÑILERÍA Y MAMPOSTERÍA
72 15 20 00 : SERVICIOS DE PAÑETADO Y DRYWALL
72 15 21 00 : SERVICIOS ACÚSTICOS Y DE AISLAMIENTO
72 15 22 00 : SERVICIOS DE BALDOSAS TERRAZO Y MÁRMOL Y MOSAICOS
72 15 23 00 : SERVICIOS DE CARPINTERÍA
72 15 24 00 : SERVICIOS DE MONTAJE E INSTALACIÓN DE VENTANAS Y PUERTAS
72 15 25 00 : SERVICIOS DE INSTALACIÓN DE PISOS
72 15 26 00 : SERVICIOS DE TECHADO Y PAREDES EXTERNAS Y LÁMINAS DE METAL
72 15 27 00 : SERVICIOS DE INSTALACIÓN Y REPARACIÓN DE CONCRETO
72 15 28 00 : SERVICIOS DE PERFORACIÓN DE POZOS DE AGUA
72 15 29 00 : SERVICIOS DE MONTAJE DE ACERO ESTRUCTURAL
72 15 30 00 : SERVICIOS DE VIDRIOS Y VENTANERÍA
72 15 31 00 : SERVICIOS DE CONSTRUCCIÓN DE FACILIDADES ATLÉTICAS Y RECREATIVAS
72 15 32 00 : SERVICIOS DE RECUBRIMIENTO, IMPERMEABILIZACIÓN PROTECCIÓN CONTRA CLIM...
72 15 33 00 : SERVICIOS DE MANTENIMIENTO E INSTALACIÓN DE EQUIPO DE ESTACIÓN DE SER...
72 15 34 00 : SERVICIOS DE APAREJAMIENTO Y ANDAMIAJE
72 15 35 00 : SERVICIOS DE LIMPIEZA ESTRUCTURAL EXTERNA
72 15 37 00 : SERVICIOS DE INSTALACIÓN, MANTENIMIENTO Y REPARACIÓN DE EQUIPOS Y CON...
72 15 39 00 : SERVICIO DE PREPARACIÓN DE OBRAS DE CONSTRUCCIÓN
72 15 40 00 : SERVICIOS DE EDIFICIOS ESPECIALIZADOS Y COMERCIOS
72 15 41 00 : SERVICIOS DE MANTENIMIENTO Y REPARACIÓN DE EQUIPO DE SISTEMAS DE DISTR...
72 15 42 00 : SERVICIOS DE MANTENIMIENTO Y REPARACIÓN DE INSTALACIÓN DE INSTRUMENTA...

***** CONTINUA *****



*** EXPEDIDO A TRAVES DEL SISTEMA VIRTUAL S.I.I. ***

72 15 43 00 : SERVICIOS DE MANTENIMIENTO Y REPARACIÓN DE EQUIPO MOTIVO Y GENERACIÓN...
72 15 44 00 : SERVICIOS DE MANTENIMIENTO Y FABRICACIÓN DE ACCESORIOS PARA TUBERÍAS
72 15 45 00 : SERVICIOS DE MANTENIMIENTO E INSTALACIÓN DE EQUIPO PESADO
76 10 15 00 : DESINFECCIÓN
76 10 16 00 : DESCONTAMINACIÓN DE MATERIALES PELIGROSOS
76 11 15 00 : SERVICIOS DE LIMPIEZA Y MANTENIMIENTO DE EDIFICIOS GENERALES Y DE OFICINAS
76 11 16 00 : SERVICIOS DE LIMPIEZA DE COMPONENTES DE EDIFICIOS
76 11 18 00 : LIMPIEZA DE VEHÍCULOS DE TRANSPORTE
76 12 15 00 : RECOLECCIÓN Y DISPOSICIÓN DE BASURAS
76 12 16 00 : DISPOSICIÓN DE DESECHOS NO PELIGROSOS
76 12 17 00 : TRATAMIENTO DE DESECHOS LÍQUIDOS
76 12 19 00 : DISPOSICIÓN DE DESECHOS PELIGROSOS
76 12 20 00 : SERVICIOS DE BASURERO
76 12 21 00 : SERVICIOS DE MEZCLA DE DESECHOS A COMBUSTIBLE
76 12 23 00 : SERVICIOS DE RECICLABLES
76 12 24 00 : HONORARIOS DE DISPOSICIÓN Y TRATAMIENTO DE BASURAS
77 10 15 00 : EVALUACIÓN DE IMPACTO AMBIENTAL
77 10 16 00 : PLANEACIÓN AMBIENTAL
77 10 17 00 : SERVICIOS DE ASESORÍA AMBIENTAL
77 10 18 00 : AUDITORÍA AMBIENTAL
77 10 19 00 : SERVICIOS DE INVESTIGACIÓN DE CONTAMINACIÓN
77 10 20 00 : SERVICIOS DE REPORTE AMBIENTAL
77 11 15 00 : SERVICIOS DE SEGURIDAD AMBIENTAL
77 11 16 00 : REHABILITACIÓN AMBIENTAL
77 12 15 00 : CONTAMINACIÓN DEL AIRE
77 12 16 00 : CONTAMINACIÓN DEL SUELO
77 12 17 00 : CONTAMINACIÓN DEL AGUA
77 13 16 00 : CONTAMINACIÓN AUDITIVA
78 10 18 00 : TRANSPORTE DE CARGA POR CARRETERA
78 10 22 00 : SERVICIOS POSTALES DE PAQUETE Y COURRIER
78 11 18 00 : TRANSPORTE DE PASAJEROS POR CARRETERA
78 14 15 00 : SERVICIOS DE ORGANIZACIÓN DE TRANSPORTES
78 18 15 00 : SERVICIOS DE MANTENIMIENTO Y REPARACIÓN DE VEHÍCULOS
80 10 15 00 : SERVICIOS DE CONSULTORÍA DE NEGOCIOS Y ADMINISTRACIÓN CORPORATIVA
80 10 16 00 : GERENCIA DE PROYECTOS
80 11 16 00 : SERVICIOS DE PERSONAL TEMPORAL
80 12 16 00 : SERVICIOS DE DERECHO COMERCIAL
80 13 15 00 : ALQUILER Y ARRENDAMIENTO DE PROPIEDADES O EDIFICACIONES
80 13 16 00 : VENTAS DE PROPIEDADES Y EDIFICIOS
80 14 15 00 : INVESTIGACIÓN DE MERCADOS
80 14 16 00 : ACTIVIDADES DE VENTAS Y PROMOCIÓN DE NEGOCIOS
80 16 15 00 : SERVICIOS DE APOYO GERENCIAL
81 10 15 00 : INGENIERÍA CIVIL Y ARQUITECTURA
81 10 16 00 : INGENIERÍA MECÁNICA
81 10 17 00 : INGENIERÍA ELÉCTRICA Y ELECTRÓNICA
81 10 22 00 : INGENIERÍA DE TRANSPORTE
81 11 15 00 : INGENIERÍA DE SOFTWARE O HARDWARE
81 11 17 00 : SISTEMAS DE MANEJO DE INFORMACIÓN MIS
81 11 20 00 : SERVICIOS DE DATOS
81 11 21 00 : SERVICIOS DE INTERNET
81 11 22 00 : MANTENIMIENTO Y SOPORTE DE SOFTWARE
81 14 15 00 : CONTROL DE CALIDAD

***** CONTINUA *****



Cámara de Comercio
del Huila

**CAMARA DE COMERCIO DEL HUILA
INGENIERIA ELECTRONICA DEL HUILA S.A.S**

Fecha expedición: 2022/03/17 - 16:06:22 **** Recibo No. S001106995 **** Num. Operación. 99-USUPUBXX-20220317-0231

*** EXPEDIDO A TRAVES DEL SISTEMA VIRTUAL S.I.I. ***

81 14 18 00 : ADMINISTRACIÓN DE INSTALACIONES
81 16 17 00 : SERVICIOS DE TELECOMUNICACIONES
82 11 17 00 : ESCRITURA CREATIVA
82 11 19 00 : SERVICIOS DE NOTICIAS Y PUBLICIDAD
82 12 15 00 : IMPRESIÓN
82 14 15 00 : SERVICIOS DE DISEÑO ARTÍSTICO
83 10 15 00 : SERVICIOS DE ACUEDUCTO Y ALCANTARILLADO
83 11 15 00 : COMUNICACIONES TELEFÓNICAS LOCALES Y DE LARGA DISTANCIA
84 13 15 00 : SERVICIOS DE SEGUROS PARA ESTRUCTURAS Y PROPIEDADES Y POSESIONES
85 12 22 00 : SERVICIOS DE EVALUACIÓN Y VALORACIÓN DE SALUD INDIVIDUAL
86 10 18 00 : ENTRENAMIENTO EN SERVICIO Y DESARROLLO DE MANO DE OBRA
90 10 17 00 : SERVICIOS DE CAFETERÍA
90 11 16 00 : FACILIDADES PARA ENCUENTROS
92 12 15 00 : SERVICIOS DE GUARDIAS
93 10 17 00 : CUERPOS Y PRÁCTICA LEGISLATIVA
93 14 17 00 : CULTURA
93 14 20 00 : DESARROLLO URBANO
95 10 15 00 : LOTES RESIDENCIALES
95 10 16 00 : LOTES COMERCIALES
95 10 17 00 : LOTES INDUSTRIALES
95 11 15 00 : VÍAS DE TRÁFICO LIMITADO
95 11 16 00 : VÍAS DE TRÁFICO ABIERTO
95 12 15 00 : EDIFICIOS Y ESTRUCTURAS COMERCIALES Y DE ENTRETENIMIENTO
95 12 16 00 : EDIFICIOS Y ESTRUCTURAS DE TRANSPORTE
95 12 17 00 : EDIFICIOS Y ESTRUCTURAS PÚBLICOS
95 12 18 00 : EDIFICIOS Y ESTRUCTURAS UTILITARIOS
95 12 19 00 : EDIFICIOS Y ESTRUCTURAS EDUCACIONALES Y DE ADMINISTRACIÓN
95 12 20 00 : EDIFICIOS Y ESTRUCTURAS HOSPITALARIAS
95 12 21 00 : EDIFICIOS Y ESTRUCTURAS DE ACOMODACIONES
95 12 23 00 : EDIFICIOS Y ESTRUCTURAS DE SALUD Y DEPORTIVAS
95 12 24 00 : EDIFICIOS Y ESTRUCTURAS INDUSTRIALES
95 12 25 00 : EDIFICIOS Y ESTRUCTURAS AGRÍCOLAS Y DE CULTIVOS Y PESCA
95 12 26 00 : EDIFICIOS Y ESTRUCTURAS RELIGIOSAS
95 13 15 00 : TARIMAS Y GRADERÍAS
95 13 16 00 : EDIFICIOS Y ESTRUCTURAS COMERCIALES E INDUSTRIALES PORTÁTILES
95 13 17 00 : TIENDAS CARPAS Y ESTRUCTURAS DE MEMBRANA
95 14 15 00 : EDIFICIOS Y ESTRUCTURAS PREFABRICADOS PARA FINCAS
95 14 16 00 : EDIFICIOS Y ESTRUCTURAS PREFABRICADOS RESIDENCIALES
95 14 17 00 : EDIFICIOS Y ESTRUCTURAS PREFABRICADOS COMERCIALES E INDUSTRIALES
95 14 18 00 : EDIFICIOS Y ESTRUCTURAS PREFABRICADOS DE EMERGENCIA Y ALIVIO
95 14 19 00 : EDIFICIOS Y ESTRUCTURAS PREFABRICADOS MÉDICOS
32 13 10 00 : ACCESORIOS, MATERIAS PRIMAS Y PIEZAS DE COMPONENTES ELECTRÓNICOS
24 14 16 00 : SUMINISTROS DE ACOLCHADOS
25 20 20 00 : SISTEMAS DE ENERGÍA DE AVIÓN
27 11 20 00 : HERRAMIENTAS MANUALES DE JARDINERÍA, AGRICULTURA Y FORESTACIÓN
32 10 16 00 : CIRCUITOS INTEGRADOS
32 12 16 00 : RESISTORES
32 15 19 00 : DISPOSITIVOS DE AUTOMATIZACIÓN DE CONTROL DE LA CONECTIVIDAD
39 12 17 00 : FERRETERÍA ELÉCTRICA Y SUMINISTROS
41 10 63 00 : PRODUCTOS DE REACCIÓN EN CADENA DE LA POLIMERASA (PCR) Y REACCIÓN EN ...
42 20 18 00 : PRODUCTOS RADIOGRÁFICOS DE DIAGNÓSTICO MÉDICO
43 22 26 00 : EQUIPO DE SERVICIO DE RED

***** CONTINUA *****



Cámara de Comercio
del Huila

**CAMARA DE COMERCIO DEL HUILA
INGENIERIA ELECTRONICA DEL HUILA S.A.S**

Fecha expedición: 2022/03/17 - 16:06:22 **** Recibo No. S001106995 **** Num. Operación. 99-USUPUBXX-20220317-0231

*** EXPEDIDO A TRAVES DEL SISTEMA VIRTUAL S.I.I. ***

43 22 27 00 : EQUIPO TELEGRÁFICO
43 22 32 00 : PLATAFORMAS DE MENSAJERÍA POR MÓVIL
43 23 28 00 : SOFTWARE DE ADMINISTRACIÓN DE REDES
43 23 35 00 : SOFTWARE DE INTERCAMBIO DE INFORMACIÓN
50 16 15 00 : CHOCOLATES, AZÚCARES, EDULCORANTES PRODUCTOS
60 10 17 00 : MATERIALES DE RECURSOS DEL PROFESOR
60 10 49 00 : MATERIALES DE FÍSICA DE ELECTRICIDAD
46 17 16 00 : EQUIPO DE VIGILANCIA Y DETECCIÓN
45 12 15 00 : CÁMARAS
26 12 16 00 : CABLES ELÉCTRICOS Y ACCESORIOS
92 12 17 00 : SERVICIOS DE SISTEMAS DE SEGURIDAD
45 12 16 00 : ACCESORIOS PARA CÁMARAS
32 15 18 00 : DISPOSITIVOS DE CONTROL DE SEGURIDAD
83 11 23 00 : SERVICIOS DE TELECOMUNICACIONES POR FIBRA
43 22 33 00 : DISPOSITIVOS Y EQUIPOS PARA INSTALACIÓN DE CONECTIVIDAD DE REDES Y DAT...
39 11 21 00 : ILUMINACIÓN ÓPTICA
41 11 37 00 : INSTRUMENTOS DE MEDICIÓN Y COMPROBACIÓN DE COMUNICACIÓN ELECTRÓNICA
46 17 15 00 : CERRADURAS, ELEMENTOS DE SEGURIDAD Y ACCESORIOS
43 21 17 00 : DISPOSITIVOS INFORMÁTICOS DE ENTRADA DE DATOS
43 20 18 00 : DISPOSITIVOS DE ALMACENAMIENTO
43 23 37 00 : SOFTWARE DE ADMINISTRACIÓN DE SISTEMAS
43 22 17 00 : EQUIPO FIJO DE RED Y COMPONENTES
72 10 29 00 : SERVICIOS DE MANTENIMIENTO Y REPARACIÓN DE INSTALACIONES
72 15 36 00 : SERVICIOS DE TERMINADO INTERIOR, DOTACIÓN Y REMODELACIÓN
70 17 18 00 : SERVICIOS DE DRENAJE
40 17 15 00 : TUBOS Y TUBERÍAS COMERCIALES

EXPERIENCIA No.18 :

NÚMERO CONSECUTIVO DEL CONTRATO:018

CONTRATO CELEBRADO POR :1 - EL PROPONENTE

NOMBRE DEL CONTRATISTA :INGENIERIA ELECTRONICA DEL HUILA S.A.S

NOMBRE DEL CONTRATANTE :CORPORACION DE INCUBACION DE EMPRESAS DE INNOVACION Y BASE
TECNOLOGICA DEL HUILA

VALOR CONTRATADO EN SMMLV :364,63

PORCENTAJE DE PARTICIPACIÓN EN EL VALOR EJECUTADO EN CASO DE CONSORCIOS Y UNIONES

TEMPORALES: 100%

SG FM CL PR - DESCRIPCIÓN

14 11 15 00 : PAPEL DE IMPRENTA Y PAPEL DE ESCRIBIR
22 10 15 00 : MAQUINARIA PARA TRABAJO DE DESMONTE
22 10 16 00 : EQUIPO DE PAVIMENTACIÓN
22 10 17 00 : COMPONENTES DE EQUIPO PESADO
22 10 19 00 : MAQUINARIA Y ACCESORIOS DE CONSTRUCCIÓN DE EDIFICIOS
22 10 20 00 : EQUIPO Y MAQUINARIA DE DEMOLICIÓN DE EDIFICIOS
25 10 16 00 : VEHÍCULOS DE TRANSPORTE DE PRODUCTOS Y MATERIALES
27 11 15 00 : HERRAMIENTAS DE CORTE Y ENGARZADO Y PUNZONES
27 11 18 00 : HERRAMIENTAS DE MEDIDA Y BOCETAJE
27 11 22 00 : HERRAMIENTAS DE ALBAÑILERÍA Y CONCRETO
27 11 25 00 : HERRAMIENTAS PARA APALANCAR Y CURVAR
27 11 27 00 : HERRAMIENTAS MECÁNICAS
27 11 28 00 : CONEXIONES DE HERRAMIENTAS Y ACCESORIOS
27 12 18 00 : HERRAMIENTAS HIDRÁULICAS

***** CONTINUA *****



Cámara de Comercio
del Huila

**CAMARA DE COMERCIO DEL HUILA
INGENIERIA ELECTRONICA DEL HUILA S.A.S**

Fecha expedición: 2022/03/17 - 16:06:22 **** Recibo No. S001106995 **** Num. Operación. 99-USUPUBXX-20220317-0231

*** EXPEDIDO A TRAVES DEL SISTEMA VIRTUAL S.I.I. ***

27 13 15 00 : HERRAMIENTAS NEUMÁTICAS
30 10 15 00 : ÁNGULOS
30 10 17 00 : VIGAS
30 10 18 00 : CONDUCTOS
30 10 20 00 : HOJA
30 10 22 00 : PLANCHA
30 10 23 00 : PERFILES
30 10 24 00 : VARILLAS
30 10 28 00 : PILOTAJE
30 10 29 00 : PILARES
30 10 31 00 : RIELES
30 10 32 00 : ENREJADO
30 10 36 00 : PRODUCTOS ESTRUCTURALES
30 10 37 00 : TRENZA
30 10 38 00 : FIBRAS Y FILAMENTOS MECÁNICOS
30 10 39 00 : EJES
30 11 15 00 : CONCRETO Y MORTEROS
30 11 16 00 : CEMENTO Y CAL
30 11 18 00 : AGREGADOS
30 11 19 00 : ELEMENTOS PARA REFORZAR CONCRETO
30 12 15 00 : DERIVADOS BITUMINOSOS
30 12 16 00 : ASFALTOS
30 12 17 00 : MATERIALES DE CONSTRUCCIÓN DE CAMINOS Y CARRILERAS
30 12 18 00 : MATERIALES DE ARQUITECTURA PAISAJÍSTICA
30 12 19 00 : MATERIALES PARA ESTABILIZACIÓN Y REFUERZO DE SUELOS
30 13 15 00 : BLOQUES
30 13 16 00 : LADRILLOS
30 13 17 00 : AZULEJOS Y BALDOSAS
30 14 15 00 : AISLAMIENTO TÉRMICO
30 14 16 00 : AISLAMIENTO ESPECIAL
30 15 15 00 : MATERIAL PARA TEJADOS Y TECHOS
30 15 16 00 : ACCESORIOS PARA TEJADOS
30 15 17 00 : CANALONES DE TEJADO Y ACCESORIOS
30 15 18 00 : MATERIALES PARA REVESTIMIENTO DE PAREDES Y EXTERIOR
30 15 19 00 : MATERIALES Y PRODUCTOS PARA ACABADOS
30 15 20 00 : CERCADO
30 15 21 00 : SUPERFICIE
30 16 15 00 : MATERIALES PARA ACABADOS DE PAREDES
30 16 16 00 : MATERIALES PARA TECHOS
30 16 17 00 : SUELOS
30 16 18 00 : EBANISTERÍA
30 16 19 00 : MOLDEADO Y CARPINTERÍA MECÁNICA
30 16 20 00 : MOLDURAS Y CARPINTERÍA
30 16 21 00 : LAMINADOS INTERIORES
30 16 22 00 : MOSTRADORES
30 16 23 00 : ACCESORIOS PARA GABINETES
30 16 24 00 : MUROS DIVISORIOS
30 17 15 00 : PUERTAS
30 17 16 00 : VENTANAS
30 17 18 00 : CLARABOYAS
30 17 19 00 : MARCOS DE VENTANAS
30 17 20 00 : PUERTAS

***** CONTINUA *****



Cámara de Comercio
del Huila

**CAMARA DE COMERCIO DEL HUILA
INGENIERIA ELECTRONICA DEL HUILA S.A.S**

Fecha expedición: 2022/03/17 - 16:06:22 **** Recibo No. S001106995 **** Num. Operación. 99-USUPUBXX-20220317-0231

*** EXPEDIDO A TRAVES DEL SISTEMA VIRTUAL S.I.I. ***

30 17 21 00 : PUERTAS PARA GARAJE Y OPERADORES
30 18 15 00 : PORCELANA SANITARIA
30 18 16 00 : INSTALACIONES RESIDENCIALES NO SANITARIAS
30 18 17 00 : GRIFOS
30 19 15 00 : ESCALERAS Y ANDAMIOS
30 19 16 00 : ESCALERAS Y ACCESORIOS DE ANDAMIAJE
30 19 17 00 : COBERTIZOS Y REMOLQUES DE CONSTRUCCIÓN
30 19 18 00 : EQUIPOS Y MATERIALES PARA CONSTRUCCIONES TEMPORALES Y APOYO AL MANTENIM...
30 24 15 00 : COMPONENTES DE CONSOLIDACIÓN DE ESTRUCTURAS PORTÁTILES
30 24 16 00 : COMPONENTES ESTRUCTURALES DE TRIBUNAS, GRADAS Y ESCALERA
30 24 17 00 : COMPONENTES SOPORTE Y COBERTURA DE TIENDAS, CARPAS Y ESTRUCTURAS DE MEM...
30 25 15 00 : ESTRUCTURAS DE SOPORTE DE TECHOS BAJO TIERRA
30 26 15 00 : BARRAS DE LATÓN
30 26 22 00 : BARRAS DE COBRE
30 26 23 00 : LÁMINAS DE COBRE
30 26 24 00 : LINGOTES, BANDAS, PALANQUILLAS Y ALAMBRES DE COBRE
30 26 28 00 : BARRAS Y LÁMINAS DE ZINC
30 26 45 00 : BARRAS DE ACERO INOXIDABLE
39 10 16 00 : LÁMPARAS Y BOMBILLAS
39 10 18 00 : COMPONENTES Y ACCESORIOS DE LÁMPARA
39 10 19 00 : BALASTOS DE LÁMPARAS Y TRANSFORMADORES DE LÁMPARAS
41 10 15 00 : EQUIPO Y SUMINISTROS PARA LA MEZCLA, LA DISPERSIÓN Y LA HOMOGENEIZACI?...
41 10 17 00 : EQUIPO DE PERFORACIÓN, AMOLADURA, CORTE, TRITURACIÓN Y Prensado para ...
41 10 18 00 : EQUIPO DE FÍSICA DE ELECTRONES Y DE ESTADO SÓLIDO PARA LABORATORIO
41 10 19 00 : EQUIPO IÓNICO DE LABORATORIO
41 11 39 00 : EQUIPO PARA MEDICIÓN DE SUELOS
42 17 20 00 : KITS PARA LOS SERVICIOS MÉDICOS DE URGENCIAS Y CAMPO
43 23 15 00 : SOFTWARE FUNCIONAL ESPECÍFICO DE LA EMPRESA
44 10 31 00 : SUMINISTROS PARA IMPRESORA, FAX Y FOTOCOPIADORA
44 12 15 00 : SUMINISTROS DE CORREO
44 12 16 00 : SUMINISTROS DE ESCRITORIO
44 12 17 00 : INSTRUMENTOS DE ESCRITURA
44 12 18 00 : MEDIOS DE CORRECCIÓN
44 12 19 00 : REPUESTOS DE TINTA Y MINAS DE LÁPICES
55 10 15 00 : PUBLICACIONES IMPRESAS
55 12 17 00 : SEÑALIZACIÓN
56 10 17 00 : MUEBLES DE OFICINA
70 15 19 00 : RECURSOS FORESTALES
70 16 15 00 : FAUNA
70 16 17 00 : ECOSISTEMAS
70 17 15 00 : DESARROLLO
70 17 16 00 : VIGILANCIA
70 17 17 00 : RIEGO
71 10 15 00 : PROSPECCIÓN MINERA
71 10 16 00 : SERVICIOS MINEROS DE PERFORACIÓN Y VOLADURA
71 13 10 00 : SERVICIOS DE FRACTURAR DEL POZO
71 15 13 00 : SERVICIOS DE INTERPRETACIÓN DEL CAMPO PETROLÍFERO
71 16 10 00 : SERVICIOS DE MODELAR DEL CAMPO PETROLÍFERO
71 16 11 00 : GERENCIA DE LA INGENIERÍA DE PRODUCCIÓN DEL CAMPO PETROLÍFERO
71 16 12 00 : GERENCIA DE LAS OPERACIONES DE PRODUCCIÓN DEL CAMPO PETROLÍFERO
71 16 13 00 : SERVICIOS DE MANEJO DE PROYECTOS DEL CAMPO
71 16 14 00 : SERVICIOS DE MANEJO DE PROYECTOS DEL CAMPO PETROLERO

***** CONTINUA *****



Cámara de Comercio
del Huila

**CAMARA DE COMERCIO DEL HUILA
INGENIERIA ELECTRONICA DEL HUILA S.A.S**

Fecha expedición: 2022/03/17 - 16:06:22 **** Recibo No. S001106995 **** Num. Operación. 99-USUPUBXX-20220317-0231

*** EXPEDIDO A TRAVES DEL SISTEMA VIRTUAL S.I.I. ***

72 10 15 00 : SERVICIOS DE APOYO PARA LA CONSTRUCCIÓN
72 10 33 00 : SERVICIOS DE MANTENIMIENTO Y REPARACIÓN DE INFRAESTRUCTURA
72 11 10 00 : SERVICIOS DE CONSTRUCCIÓN DE UNIDADES UNIFAMILIARES
72 11 11 00 : SERVICIOS DE CONSTRUCCIÓN DE UNIDADES MULTIFAMILIARES
72 12 10 00 : SERVICIOS DE CONSTRUCCIÓN DE EDIFICIOS INDUSTRIALES Y BODEGAS NUEVAS
72 12 11 00 : SERVICIOS DE CONSTRUCCIÓN DE EDIFICIOS COMERCIALES Y DE OFICINA
72 12 12 00 : SERVICIOS DE CONSTRUCCIÓN DE EDIFICIOS AGRÍCOLAS
72 12 13 00 : SERVICIOS DE CONSTRUCCIÓN DE TALLERES AUTOMOTRICES Y ESTACIONES DE SER...
72 12 14 00 : SERVICIOS DE CONSTRUCCIÓN DE EDIFICIOS PÚBLICOS ESPECIALIZADOS
72 12 15 00 : SERVICIOS DE CONSTRUCCIÓN DE PLANTAS INDUSTRIALES
72 14 10 00 : SERVICIOS DE CONSTRUCCIÓN DE AUTOPISTAS Y CARRETERAS
72 14 11 00 : SERVICIOS DE CONSTRUCCIÓN Y REVESTIMIENTO Y PAVIMENTACIÓN DE INFRAEST...
72 14 12 00 : SERVICIOS DE CONSTRUCCIÓN MARINA
72 14 13 00 : SERVICIO DE CONSTRUCCIÓN DE FACILIDADES ATLÉTICAS Y RECREATIVAS
72 14 14 00 : SERVICIOS DE CONSTRUCCIÓN Y REPARACIÓN DE FACILIDADES DE DETENCIÓN
72 14 15 00 : SERVICIOS DE PREPARACIÓN DE TIERRAS
72 14 16 00 : SERVICIOS DE CONSTRUCCIÓN DE SISTEMAS DE TRÁNSITO MASIVO
72 14 17 00 : SERVICIOS DE ALQUILER O ARRENDAMIENTO DE EQUIPO Y MAQUINARIA DE CONSTRU...
72 15 12 00 : SERVICIOS DE CONSTRUCCIÓN Y MANTENIMIENTO DE HVAC CALEFACCIÓN Y ENFRI...
72 15 14 00 : SERVICIOS DE CONSTRUCCIÓN DE RECUBRIMIENTOS DE MUROS
72 15 15 00 : SERVICIOS DE SISTEMAS ELÉCTRICOS
72 15 16 00 : SERVICIOS DE SISTEMAS ESPECIALIZADOS DE COMUNICACIÓN
72 15 17 00 : SERVICIOS DE INSTALACIÓN DE SISTEMAS DE SEGURIDAD FÍSICA E INDUSTRIAL
72 15 19 00 : SERVICIOS DE ALBAÑILERÍA Y MAMPOSTERÍA
72 15 20 00 : SERVICIOS DE PAÑETADO Y DRYWALL
72 15 21 00 : SERVICIOS ACÚSTICOS Y DE AISLAMIENTO
72 15 22 00 : SERVICIOS DE BALDOSAS TERRAZO Y MÁRMOL Y MOSAICOS
72 15 23 00 : SERVICIOS DE CARPINTERÍA
72 15 24 00 : SERVICIOS DE MONTAJE E INSTALACIÓN DE VENTANAS Y PUERTAS
72 15 25 00 : SERVICIOS DE INSTALACIÓN DE PISOS
72 15 26 00 : SERVICIOS DE TECHADO Y PAREDES EXTERNAS Y LÁMINAS DE METAL
72 15 27 00 : SERVICIOS DE INSTALACIÓN Y REPARACIÓN DE CONCRETO
72 15 28 00 : SERVICIOS DE PERFORACIÓN DE POZOS DE AGUA
72 15 29 00 : SERVICIOS DE MONTAJE DE ACERO ESTRUCTURAL
72 15 30 00 : SERVICIOS DE VIDRIOS Y VENTANERÍA
72 15 31 00 : SERVICIOS DE CONSTRUCCIÓN DE FACILIDADES ATLÉTICAS Y RECREATIVAS
72 15 32 00 : SERVICIOS DE RECUBRIMIENTO, IMPERMEABILIZACIÓN PROTECCIÓN CONTRA CLIM...
72 15 33 00 : SERVICIOS DE MANTENIMIENTO E INSTALACIÓN DE EQUIPO DE ESTACIÓN DE SER...
72 15 34 00 : SERVICIOS DE APAREJAMIENTO Y ANDAMIAJE
72 15 35 00 : SERVICIOS DE LIMPIEZA ESTRUCTURAL EXTERNA
72 15 37 00 : SERVICIOS DE INSTALACIÓN, MANTENIMIENTO Y REPARACIÓN DE EQUIPOS Y CON...
72 15 39 00 : SERVICIO DE PREPARACIÓN DE OBRAS DE CONSTRUCCIÓN
72 15 40 00 : SERVICIOS DE EDIFICIOS ESPECIALIZADOS Y COMERCIOS
72 15 41 00 : SERVICIOS DE MANTENIMIENTO Y REPARACIÓN DE EQUIPO DE SISTEMAS DE DISTR...
72 15 42 00 : SERVICIOS DE MANTENIMIENTO Y REPARACIÓN DE INSTALACIÓN DE INSTRUMENTA...
72 15 43 00 : SERVICIOS DE MANTENIMIENTO Y REPARACIÓN DE EQUIPO MOTIVO Y GENERACIÓN...
72 15 44 00 : SERVICIOS DE MANTENIMIENTO Y FABRICACIÓN DE ACCESORIOS PARA TUBERÍAS
72 15 45 00 : SERVICIOS DE MANTENIMIENTO E INSTALACIÓN DE EQUIPO PESADO
76 10 15 00 : DESINFECCIÓN
76 10 16 00 : DESCONTAMINACIÓN DE MATERIALES PELIGROSOS
76 11 15 00 : SERVICIOS DE LIMPIEZA Y MANTENIMIENTO DE EDIFICIOS GENERALES Y DE OFICINAS
76 11 16 00 : SERVICIOS DE LIMPIEZA DE COMPONENTES DE EDIFICIOS

***** CONTINUA *****



*** EXPEDIDO A TRAVES DEL SISTEMA VIRTUAL S.I.I. ***

76 11 18 00 : LIMPIEZA DE VEHÍCULOS DE TRANSPORTE
76 12 15 00 : RECOLECCIÓN Y DISPOSICIÓN DE BASURAS
76 12 16 00 : DISPOSICIÓN DE DESECHOS NO PELIGROSOS
76 12 17 00 : TRATAMIENTO DE DESECHOS LÍQUIDOS
76 12 19 00 : DISPOSICIÓN DE DESECHOS PELIGROSOS
76 12 20 00 : SERVICIOS DE BASURERO
76 12 21 00 : SERVICIOS DE MEZCLA DE DESECHOS A COMBUSTIBLE
76 12 23 00 : SERVICIOS DE RECICLABLES
76 12 24 00 : HONORARIOS DE DISPOSICIÓN Y TRATAMIENTO DE BASURAS
77 10 15 00 : EVALUACIÓN DE IMPACTO AMBIENTAL
77 10 16 00 : PLANEACIÓN AMBIENTAL
77 10 17 00 : SERVICIOS DE ASESORÍA AMBIENTAL
77 10 18 00 : AUDITORÍA AMBIENTAL
77 10 19 00 : SERVICIOS DE INVESTIGACIÓN DE CONTAMINACIÓN
77 10 20 00 : SERVICIOS DE REPORTE AMBIENTAL
77 11 15 00 : SERVICIOS DE SEGURIDAD AMBIENTAL
77 11 16 00 : REHABILITACIÓN AMBIENTAL
77 12 15 00 : CONTAMINACIÓN DEL AIRE
77 12 16 00 : CONTAMINACIÓN DEL SUELO
77 12 17 00 : CONTAMINACIÓN DEL AGUA
77 13 16 00 : CONTAMINACIÓN AUDITIVA
78 10 18 00 : TRANSPORTE DE CARGA POR CARRETERA
78 10 22 00 : SERVICIOS POSTALES DE PAQUETEO Y COURRIER
78 11 18 00 : TRANSPORTE DE PASAJEROS POR CARRETERA
78 14 15 00 : SERVICIOS DE ORGANIZACIÓN DE TRANSPORTES
78 18 15 00 : SERVICIOS DE MANTENIMIENTO Y REPARACIÓN DE VEHÍCULOS
80 10 15 00 : SERVICIOS DE CONSULTORÍA DE NEGOCIOS Y ADMINISTRACIÓN CORPORATIVA
80 10 16 00 : GERENCIA DE PROYECTOS
80 11 16 00 : SERVICIOS DE PERSONAL TEMPORAL
80 12 16 00 : SERVICIOS DE DERECHO COMERCIAL
80 13 15 00 : ALQUILER Y ARRENDAMIENTO DE PROPIEDADES O EDIFICACIONES
80 13 16 00 : VENTAS DE PROPIEDADES Y EDIFICIOS
80 14 15 00 : INVESTIGACIÓN DE MERCADOS
80 14 16 00 : ACTIVIDADES DE VENTAS Y PROMOCIÓN DE NEGOCIOS
80 16 15 00 : SERVICIOS DE APOYO GERENCIAL
81 10 15 00 : INGENIERÍA CIVIL Y ARQUITECTURA
81 10 16 00 : INGENIERÍA MECÁNICA
81 10 17 00 : INGENIERÍA ELÉCTRICA Y ELECTRÓNICA
81 10 22 00 : INGENIERÍA DE TRANSPORTE
81 11 15 00 : INGENIERÍA DE SOFTWARE O HARDWARE
81 11 17 00 : SISTEMAS DE MANEJO DE INFORMACIÓN MIS
81 11 20 00 : SERVICIOS DE DATOS
81 11 21 00 : SERVICIOS DE INTERNET
81 11 22 00 : MANTENIMIENTO Y SOPORTE DE SOFTWARE
81 14 15 00 : CONTROL DE CALIDAD
81 14 18 00 : ADMINISTRACIÓN DE INSTALACIONES
81 16 17 00 : SERVICIOS DE TELECOMUNICACIONES
82 11 17 00 : ESCRITURA CREATIVA
82 11 19 00 : SERVICIOS DE NOTICIAS Y PUBLICIDAD
82 12 15 00 : IMPRESIÓN
82 14 15 00 : SERVICIOS DE DISEÑO ARTÍSTICO
83 10 15 00 : SERVICIOS DE ACUEDUCTO Y ALCANTARILLADO

***** CONTINUA *****



Cámara de Comercio
del Huila

**CAMARA DE COMERCIO DEL HUILA
INGENIERIA ELECTRONICA DEL HUILA S.A.S**

Fecha expedición: 2022/03/17 - 16:06:22 **** Recibo No. S001106995 **** Num. Operación. 99-USUPUBXX-20220317-0231

*** EXPEDIDO A TRAVES DEL SISTEMA VIRTUAL S.I.I. ***

83 11 15 00 : COMUNICACIONES TELEFÓNICAS LOCALES Y DE LARGA DISTANCIA
84 13 15 00 : SERVICIOS DE SEGUROS PARA ESTRUCTURAS Y PROPIEDADES Y POSESIONES
85 12 22 00 : SERVICIOS DE EVALUACIÓN Y VALORACIÓN DE SALUD INDIVIDUAL
86 10 18 00 : ENTRENAMIENTO EN SERVICIO Y DESARROLLO DE MANO DE OBRA
90 10 17 00 : SERVICIOS DE CAFETERÍA
90 11 16 00 : FACILIDADES PARA ENCUENTROS
92 12 15 00 : SERVICIOS DE GUARDIAS
93 10 17 00 : CUERPOS Y PRÁCTICA LEGISLATIVA
93 14 17 00 : CULTURA
93 14 20 00 : DESARROLLO URBANO
95 10 15 00 : LOTES RESIDENCIALES
95 10 16 00 : LOTES COMERCIALES
95 10 17 00 : LOTES INDUSTRIALES
95 11 15 00 : VÍAS DE TRÁFICO LIMITADO
95 11 16 00 : VÍAS DE TRÁFICO ABIERTO
95 12 15 00 : EDIFICIOS Y ESTRUCTURAS COMERCIALES Y DE ENTRETENIMIENTO
95 12 16 00 : EDIFICIOS Y ESTRUCTURAS DE TRANSPORTE
95 12 17 00 : EDIFICIOS Y ESTRUCTURAS PÚBLICOS
95 12 18 00 : EDIFICIOS Y ESTRUCTURAS UTILITARIOS
95 12 19 00 : EDIFICIOS Y ESTRUCTURAS EDUCACIONALES Y DE ADMINISTRACIÓN
95 12 20 00 : EDIFICIOS Y ESTRUCTURAS HOSPITALARIAS
95 12 21 00 : EDIFICIOS Y ESTRUCTURAS DE ACOMODACIONES
95 12 23 00 : EDIFICIOS Y ESTRUCTURAS DE SALUD Y DEPORTIVAS
95 12 24 00 : EDIFICIOS Y ESTRUCTURAS INDUSTRIALES
95 12 25 00 : EDIFICIOS Y ESTRUCTURAS AGRÍCOLAS Y DE CULTIVOS Y PESCA
95 12 26 00 : EDIFICIOS Y ESTRUCTURAS RELIGIOSAS
95 13 15 00 : TARIMAS Y GRADERÍAS
95 13 16 00 : EDIFICIOS Y ESTRUCTURAS COMERCIALES E INDUSTRIALES PORTÁTILES
95 13 17 00 : TIENDAS CARPAS Y ESTRUCTURAS DE MEMBRANA
95 14 15 00 : EDIFICIOS Y ESTRUCTURAS PREFABRICADOS PARA FINCAS
95 14 16 00 : EDIFICIOS Y ESTRUCTURAS PREFABRICADOS RESIDENCIALES
95 14 17 00 : EDIFICIOS Y ESTRUCTURAS PREFABRICADOS COMERCIALES E INDUSTRIALES
95 14 18 00 : EDIFICIOS Y ESTRUCTURAS PREFABRICADOS DE EMERGENCIA Y ALIVIO
95 14 19 00 : EDIFICIOS Y ESTRUCTURAS PREFABRICADOS MÉDICOS
32 13 10 00 : ACCESORIOS, MATERIAS PRIMAS Y PIEZAS DE COMPONENTES ELECTRÓNICOS
24 14 16 00 : SUMINISTROS DE ACOLCHADOS
25 20 20 00 : SISTEMAS DE ENERGÍA DE AVIÓN
27 11 20 00 : HERRAMIENTAS MANUALES DE JARDINERÍA, AGRICULTURA Y FORESTACIÓN
32 10 16 00 : CIRCUITOS INTEGRADOS
32 12 16 00 : RESISTORES
32 15 19 00 : DISPOSITIVOS DE AUTOMATIZACIÓN DE CONTROL DE LA CONECTIVIDAD
39 12 17 00 : FERRETERÍA ELÉCTRICA Y SUMINISTROS
41 10 63 00 : PRODUCTOS DE REACCIÓN EN CADENA DE LA POLIMERASA (PCR) Y REACCIÓN EN ...
42 20 18 00 : PRODUCTOS RADIOGRÁFICOS DE DIAGNÓSTICO MÉDICO
43 22 26 00 : EQUIPO DE SERVICIO DE RED
43 22 27 00 : EQUIPO TELEGRÁFICO
43 22 32 00 : PLATAFORMAS DE MENSAJERÍA POR MÓVIL
43 23 28 00 : SOFTWARE DE ADMINISTRACIÓN DE REDES
43 23 35 00 : SOFTWARE DE INTERCAMBIO DE INFORMACIÓN
50 16 15 00 : CHOCOLATES, AZÚCARES, EDULCORANTES PRODUCTOS
60 10 17 00 : MATERIALES DE RECURSOS DEL PROFESOR
60 10 49 00 : MATERIALES DE FÍSICA DE ELECTRICIDAD

***** CONTINUA *****



Cámara de Comercio
del Huila

**CAMARA DE COMERCIO DEL HUILA
INGENIERIA ELECTRONICA DEL HUILA S.A.S**

Fecha expedición: 2022/03/17 - 16:06:22 **** Recibo No. S001106995 **** Num. Operación. 99-USUPUBXX-20220317-0231

*** EXPEDIDO A TRAVES DEL SISTEMA VIRTUAL S.I.I. ***

46 17 16 00 : EQUIPO DE VIGILANCIA Y DETECCIÓN
45 12 15 00 : CÁMARAS
26 12 16 00 : CABLES ELÉCTRICOS Y ACCESORIOS
92 12 17 00 : SERVICIOS DE SISTEMAS DE SEGURIDAD
45 12 16 00 : ACCESORIOS PARA CÁMARAS
32 15 18 00 : DISPOSITIVOS DE CONTROL DE SEGURIDAD
83 11 23 00 : SERVICIOS DE TELECOMUNICACIONES POR FIBRA
43 22 33 00 : DISPOSITIVOS Y EQUIPOS PARA INSTALACIÓN DE CONECTIVIDAD DE REDES Y DAT...
39 11 21 00 : ILUMINACIÓN ÓPTICA
41 11 37 00 : INSTRUMENTOS DE MEDICIÓN Y COMPROBACIÓN DE COMUNICACIÓN ELECTRÓNICA
46 17 15 00 : CERRADURAS, ELEMENTOS DE SEGURIDAD Y ACCESORIOS
43 21 17 00 : DISPOSITIVOS INFORMÁTICOS DE ENTRADA DE DATOS
43 20 18 00 : DISPOSITIVOS DE ALMACENAMIENTO
43 23 37 00 : SOFTWARE DE ADMINISTRACIÓN DE SISTEMAS
43 22 17 00 : EQUIPO FIJO DE RED Y COMPONENTES
72 10 29 00 : SERVICIOS DE MANTENIMIENTO Y REPARACIÓN DE INSTALACIONES
72 15 36 00 : SERVICIOS DE TERMINADO INTERIOR, DOTACIÓN Y REMODELACIÓN
70 17 18 00 : SERVICIOS DE DRENAJE
40 17 15 00 : TUBOS Y TUBERÍAS COMERCIALES

EXPERIENCIA No.19 :

NÚMERO CONSECUTIVO DEL CONTRATO:019

CONTRATO CELEBRADO POR :1 - EL PROPONENTE

NOMBRE DEL CONTRATISTA :INGENIERIA ELECTRONICA DEL HUILA SAS

NOMBRE DEL CONTRATANTE :MEDIA COMMERCE SA

VALOR CONTRATADO EN SMMLV :112,19

SG FM CL PR - DESCRIPCIÓN

14 11 15 00 : PAPEL DE IMPRENTA Y PAPEL DE ESCRIBIR
22 10 15 00 : MAQUINARIA PARA TRABAJO DE DESMONTE
22 10 16 00 : EQUIPO DE PAVIMENTACIÓN
22 10 17 00 : COMPONENTES DE EQUIPO PESADO
22 10 19 00 : MAQUINARIA Y ACCESORIOS DE CONSTRUCCIÓN DE EDIFICIOS
22 10 20 00 : EQUIPO Y MAQUINARIA DE DEMOLICIÓN DE EDIFICIOS
25 10 16 00 : VEHÍCULOS DE TRANSPORTE DE PRODUCTOS Y MATERIALES
27 11 15 00 : HERRAMIENTAS DE CORTE Y ENGARZADO Y PUNZONES
27 11 18 00 : HERRAMIENTAS DE MEDIDA Y BOCETAJE
27 11 22 00 : HERRAMIENTAS DE ALBAÑILERÍA Y CONCRETO
27 11 25 00 : HERRAMIENTAS PARA APALANCAR Y CURVAR
27 11 27 00 : HERRAMIENTAS MECÁNICAS
27 11 28 00 : CONEXIONES DE HERRAMIENTAS Y ACCESORIOS
27 12 18 00 : HERRAMIENTAS HIDRÁULICAS
27 13 15 00 : HERRAMIENTAS NEUMÁTICAS
30 10 15 00 : ÁNGULOS
30 10 17 00 : VIGAS
30 10 18 00 : CONDUCTOS
30 10 20 00 : HOJA
30 10 22 00 : PLANCHA
30 10 23 00 : PERFILES
30 10 24 00 : VARILLAS
30 10 28 00 : PILOTAJE
30 10 29 00 : PILARES

***** CONTINUA *****



*** EXPEDIDO A TRAVES DEL SISTEMA VIRTUAL S.I.I. ***

30 10 31 00 : RIELES
30 10 32 00 : ENREJADO
30 10 36 00 : PRODUCTOS ESTRUCTURALES
30 10 37 00 : TRENZA
30 10 38 00 : FIBRAS Y FILAMENTOS MECÁNICOS
30 10 39 00 : EJES
30 11 15 00 : CONCRETO Y MORTEROS
30 11 16 00 : CEMENTO Y CAL
30 11 18 00 : AGREGADOS
30 11 19 00 : ELEMENTOS PARA REFORZAR CONCRETO
30 12 15 00 : DERIVADOS BITUMINOSOS
30 12 16 00 : ASFALTOS
30 12 17 00 : MATERIALES DE CONSTRUCCIÓN DE CAMINOS Y CARRILERAS
30 12 18 00 : MATERIALES DE ARQUITECTURA PAISAJÍSTICA
30 12 19 00 : MATERIALES PARA ESTABILIZACIÓN Y REFUERZO DE SUELOS
30 13 15 00 : BLOQUES
30 13 16 00 : LADRILLOS
30 13 17 00 : AZULEJOS Y BALDOSAS
30 14 15 00 : AISLAMIENTO TÉRMICO
30 14 16 00 : AISLAMIENTO ESPECIAL
30 15 15 00 : MATERIAL PARA TEJADOS Y TECHOS
30 15 16 00 : ACCESORIOS PARA TEJADOS
30 15 17 00 : CANALONES DE TEJADO Y ACCESORIOS
30 15 18 00 : MATERIALES PARA REVESTIMIENTO DE PAREDES Y EXTERIOR
30 15 19 00 : MATERIALES Y PRODUCTOS PARA ACABADOS
30 15 20 00 : CERCADO
30 15 21 00 : SUPERFICIE
30 16 15 00 : MATERIALES PARA ACABADOS DE PAREDES
30 16 16 00 : MATERIALES PARA TECHOS
30 16 17 00 : SUELOS
30 16 18 00 : EBANISTERÍA
30 16 19 00 : MOLDEADO Y CARPINTERÍA MECÁNICA
30 16 20 00 : MOLDURAS Y CARPINTERÍA
30 16 21 00 : LAMINADOS INTERIORES
30 16 22 00 : MOSTRADORES
30 16 23 00 : ACCESORIOS PARA GABINETES
30 16 24 00 : MUROS DIVISORIOS
30 17 15 00 : PUERTAS
30 17 16 00 : VENTANAS
30 17 18 00 : CLARABOYAS
30 17 19 00 : MARCOS DE VENTANAS
30 17 20 00 : PUERTAS
30 17 21 00 : PUERTAS PARA GARAJE Y OPERADORES
30 18 15 00 : PORCELANA SANITARIA
30 18 16 00 : INSTALACIONES RESIDENCIALES NO SANITARIAS
30 18 17 00 : GRIFOS
30 19 15 00 : ESCALERAS Y ANDAMIOS
30 19 16 00 : ESCALERAS Y ACCESORIOS DE ANDAMIAJE
30 19 17 00 : COBERTIZOS Y REMOLQUES DE CONSTRUCCIÓN
30 19 18 00 : EQUIPOS Y MATERIALES PARA CONSTRUCCIONES TEMPORALES Y APOYO AL MANTENIM...
30 24 15 00 : COMPONENTES DE CONSOLIDACIÓN DE ESTRUCTURAS PORTÁTILES
30 24 16 00 : COMPONENTES ESTRUCTURALES DE TRIBUNAS, GRADAS Y ESCALERA

***** CONTINUA *****



Cámara de Comercio
del Huila

**CAMARA DE COMERCIO DEL HUILA
INGENIERIA ELECTRONICA DEL HUILA S.A.S**

Fecha expedición: 2022/03/17 - 16:06:22 **** Recibo No. S001106995 **** Num. Operación. 99-USUPUBXX-20220317-0231

*** EXPEDIDO A TRAVES DEL SISTEMA VIRTUAL S.I.I. ***

30 24 17 00 : COMPONENTES SOPORTE Y COBERTURA DE TIENDAS, CARPAS Y ESTRUCTURAS DE MEM...
30 25 15 00 : ESTRUCTURAS DE SOPORTE DE TECHOS BAJO TIERRA
30 26 15 00 : BARRAS DE LATÓN
30 26 22 00 : BARRAS DE COBRE
30 26 23 00 : LÁMINAS DE COBRE
30 26 24 00 : LINGOTES, BANDAS, PALANQUILLAS Y ALAMBRES DE COBRE
30 26 28 00 : BARRAS Y LÁMINAS DE ZINC
30 26 45 00 : BARRAS DE ACERO INOXIDABLE
39 10 16 00 : LÁMPARAS Y BOMBILLAS
39 10 18 00 : COMPONENTES Y ACCESORIOS DE LÁMPARA
39 10 19 00 : BALASTOS DE LÁMPARAS Y TRANSFORMADORES DE LÁMPARAS
41 10 15 00 : EQUIPO Y SUMINISTROS PARA LA MEZCLA, LA DISPERSIÓN Y LA HOMOGENEIZACI?...
41 10 17 00 : EQUIPO DE PERFORACIÓN, AMOLADURA, CORTE, TRITURACIÓN Y PRENSADO PARA ...
41 10 18 00 : EQUIPO DE FÍSICA DE ELECTRONES Y DE ESTADO SÓLIDO PARA LABORATORIO
41 10 19 00 : EQUIPO IÓNICO DE LABORATORIO
41 11 39 00 : EQUIPO PARA MEDICIÓN DE SUELOS
42 17 20 00 : KITS PARA LOS SERVICIOS MÉDICOS DE URGENCIAS Y CAMPO
43 23 15 00 : SOFTWARE FUNCIONAL ESPECÍFICO DE LA EMPRESA
44 10 31 00 : SUMINISTROS PARA IMPRESORA, FAX Y FOTOCOPIADORA
44 12 15 00 : SUMINISTROS DE CORREO
44 12 16 00 : SUMINISTROS DE ESCRITORIO
44 12 17 00 : INSTRUMENTOS DE ESCRITURA
44 12 18 00 : MEDIOS DE CORRECCIÓN
44 12 19 00 : REPUESTOS DE TINTA Y MINAS DE LÁPICES
55 10 15 00 : PUBLICACIONES IMPRESAS
55 12 17 00 : SEÑALIZACIÓN
56 10 17 00 : MUEBLES DE OFICINA
70 15 19 00 : RECURSOS FORESTALES
70 16 15 00 : FAUNA
70 16 17 00 : ECOSISTEMAS
70 17 15 00 : DESARROLLO
70 17 16 00 : VIGILANCIA
70 17 17 00 : RIEGO
71 10 15 00 : PROSPECCIÓN MINERA
71 10 16 00 : SERVICIOS MINEROS DE PERFORACIÓN Y VOLADURA
71 13 10 00 : SERVICIOS DE FRACTURAR DEL POZO
71 15 13 00 : SERVICIOS DE INTERPRETACIÓN DEL CAMPO PETROLÍFERO
71 16 10 00 : SERVICIOS DE MODELAR DEL CAMPO PETROLÍFERO
71 16 11 00 : GERENCIA DE LA INGENIERÍA DE PRODUCCIÓN DEL CAMPO PETROLÍFERO
71 16 12 00 : GERENCIA DE LAS OPERACIONES DE PRODUCCIÓN DEL CAMPO PETROLÍFERO
71 16 13 00 : SERVICIOS DE MANEJO DE PROYECTOS DEL CAMPO
71 16 14 00 : SERVICIOS DE MANEJO DE PROYECTOS DEL CAMPO PETROLERO
72 10 15 00 : SERVICIOS DE APOYO PARA LA CONSTRUCCIÓN
72 10 33 00 : SERVICIOS DE MANTENIMIENTO Y REPARACIÓN DE INFRAESTRUCTURA
72 11 10 00 : SERVICIOS DE CONSTRUCCIÓN DE UNIDADES UNIFAMILIARES
72 11 11 00 : SERVICIOS DE CONSTRUCCIÓN DE UNIDADES MULTIFAMILIARES
72 12 10 00 : SERVICIOS DE CONSTRUCCIÓN DE EDIFICIOS INDUSTRIALES Y BODEGAS NUEVAS
72 12 11 00 : SERVICIOS DE CONSTRUCCIÓN DE EDIFICIOS COMERCIALES Y DE OFICINA
72 12 12 00 : SERVICIOS DE CONSTRUCCIÓN DE EDIFICIOS AGRÍCOLAS
72 12 13 00 : SERVICIOS DE CONSTRUCCIÓN DE TALLERES AUTOMOTRICES Y ESTACIONES DE SER...
72 12 14 00 : SERVICIOS DE CONSTRUCCIÓN DE EDIFICIOS PÚBLICOS ESPECIALIZADOS
72 12 15 00 : SERVICIOS DE CONSTRUCCIÓN DE PLANTAS INDUSTRIALES

***** CONTINUA *****



Cámara de Comercio
del Huila

**CAMARA DE COMERCIO DEL HUILA
INGENIERIA ELECTRONICA DEL HUILA S.A.S**

Fecha expedición: 2022/03/17 - 16:06:22 **** Recibo No. S001106995 **** Num. Operación. 99-USUPUBXX-20220317-0231

*** EXPEDIDO A TRAVES DEL SISTEMA VIRTUAL S.I.I. ***

72 14 10 00 : SERVICIOS DE CONSTRUCCIÓN DE AUTOPISTAS Y CARRETERAS
72 14 11 00 : SERVICIOS DE CONSTRUCCIÓN Y REVESTIMIENTO Y PAVIMENTACIÓN DE INFRAEST...
72 14 12 00 : SERVICIOS DE CONSTRUCCIÓN MARINA
72 14 13 00 : SERVICIO DE CONSTRUCCIÓN DE FACILIDADES ATLÉTICAS Y RECREATIVAS
72 14 14 00 : SERVICIOS DE CONSTRUCCIÓN Y REPARACIÓN DE FACILIDADES DE DETENCIÓN
72 14 15 00 : SERVICIOS DE PREPARACIÓN DE TIERRAS
72 14 16 00 : SERVICIOS DE CONSTRUCCIÓN DE SISTEMAS DE TRÁNSITO MASIVO
72 14 17 00 : SERVICIOS DE ALQUILER O ARRENDAMIENTO DE EQUIPO Y MAQUINARIA DE CONSTRU...
72 15 12 00 : SERVICIOS DE CONSTRUCCIÓN Y MANTENIMIENTO DE HVAC CALEFACCIÓN Y ENFRI...
72 15 14 00 : SERVICIOS DE CONSTRUCCIÓN DE RECUBRIMIENTOS DE MUROS
72 15 15 00 : SERVICIOS DE SISTEMAS ELÉCTRICOS
72 15 16 00 : SERVICIOS DE SISTEMAS ESPECIALIZADOS DE COMUNICACIÓN
72 15 17 00 : SERVICIOS DE INSTALACIÓN DE SISTEMAS DE SEGURIDAD FÍSICA E INDUSTRIAL
72 15 19 00 : SERVICIOS DE ALBAÑILERÍA Y MAMPOSTERÍA
72 15 20 00 : SERVICIOS DE PAÑETADO Y DRYWALL
72 15 21 00 : SERVICIOS ACÚSTICOS Y DE AISLAMIENTO
72 15 22 00 : SERVICIOS DE BALDOSAS TERRAZO Y MÁRMOL Y MOSAICOS
72 15 23 00 : SERVICIOS DE CARPINTERÍA
72 15 24 00 : SERVICIOS DE MONTAJE E INSTALACIÓN DE VENTANAS Y PUERTAS
72 15 25 00 : SERVICIOS DE INSTALACIÓN DE PISOS
72 15 26 00 : SERVICIOS DE TECHADO Y PAREDES EXTERNAS Y LÁMINAS DE METAL
72 15 27 00 : SERVICIOS DE INSTALACIÓN Y REPARACIÓN DE CONCRETO
72 15 28 00 : SERVICIOS DE PERFORACIÓN DE POZOS DE AGUA
72 15 29 00 : SERVICIOS DE MONTAJE DE ACERO ESTRUCTURAL
72 15 30 00 : SERVICIOS DE VIDRIOS Y VENTANERÍA
72 15 31 00 : SERVICIOS DE CONSTRUCCIÓN DE FACILIDADES ATLÉTICAS Y RECREATIVAS
72 15 32 00 : SERVICIOS DE RECUBRIMIENTO, IMPERMEABILIZACIÓN PROTECCIÓN CONTRA CLIM...
72 15 33 00 : SERVICIOS DE MANTENIMIENTO E INSTALACIÓN DE EQUIPO DE ESTACIÓN DE SER...
72 15 34 00 : SERVICIOS DE APAREJAMIENTO Y ANDAMIAJE
72 15 35 00 : SERVICIOS DE LIMPIEZA ESTRUCTURAL EXTERNA
72 15 37 00 : SERVICIOS DE INSTALACIÓN, MANTENIMIENTO Y REPARACIÓN DE EQUIPOS Y CON...
72 15 39 00 : SERVICIO DE PREPARACIÓN DE OBRAS DE CONSTRUCCIÓN
72 15 40 00 : SERVICIOS DE EDIFICIOS ESPECIALIZADOS Y COMERCIOS
72 15 41 00 : SERVICIOS DE MANTENIMIENTO Y REPARACIÓN DE EQUIPO DE SISTEMAS DE DISTR...
72 15 42 00 : SERVICIOS DE MANTENIMIENTO Y REPARACIÓN DE INSTALACIÓN DE INSTRUMENTA...
72 15 43 00 : SERVICIOS DE MANTENIMIENTO Y REPARACIÓN DE EQUIPO MOTIVO Y GENERACIÓN...
72 15 44 00 : SERVICIOS DE MANTENIMIENTO Y FABRICACIÓN DE ACCESORIOS PARA TUBERÍAS
72 15 45 00 : SERVICIOS DE MANTENIMIENTO E INSTALACIÓN DE EQUIPO PESADO
76 10 15 00 : DESINFECCIÓN
76 10 16 00 : DESCONTAMINACIÓN DE MATERIALES PELIGROSOS
76 11 15 00 : SERVICIOS DE LIMPIEZA Y MANTENIMIENTO DE EDIFICIOS GENERALES Y DE OFICINAS
76 11 16 00 : SERVICIOS DE LIMPIEZA DE COMPONENTES DE EDIFICIOS
76 11 18 00 : LIMPIEZA DE VEHÍCULOS DE TRANSPORTE
76 12 15 00 : RECOLECCIÓN Y DISPOSICIÓN DE BASURAS
76 12 16 00 : DISPOSICIÓN DE DESECHOS NO PELIGROSOS
76 12 17 00 : TRATAMIENTO DE DESECHOS LÍQUIDOS
76 12 19 00 : DISPOSICIÓN DE DESECHOS PELIGROSOS
76 12 20 00 : SERVICIOS DE BASURERO
76 12 21 00 : SERVICIOS DE MEZCLA DE DESECHOS A COMBUSTIBLE
76 12 23 00 : SERVICIOS DE RECICLABLES
76 12 24 00 : HONORARIOS DE DISPOSICIÓN Y TRATAMIENTO DE BASURAS
77 10 15 00 : EVALUACIÓN DE IMPACTO AMBIENTAL

***** CONTINUA *****



*** EXPEDIDO A TRAVES DEL SISTEMA VIRTUAL S.I.I. ***

77 10 16 00 : PLANEACIÓN AMBIENTAL
77 10 17 00 : SERVICIOS DE ASESORÍA AMBIENTAL
77 10 18 00 : AUDITORÍA AMBIENTAL
77 10 19 00 : SERVICIOS DE INVESTIGACIÓN DE CONTAMINACIÓN
77 10 20 00 : SERVICIOS DE REPORTE AMBIENTAL
77 11 15 00 : SERVICIOS DE SEGURIDAD AMBIENTAL
77 11 16 00 : REHABILITACIÓN AMBIENTAL
77 12 15 00 : CONTAMINACIÓN DEL AIRE
77 12 16 00 : CONTAMINACIÓN DEL SUELO
77 12 17 00 : CONTAMINACIÓN DEL AGUA
77 13 16 00 : CONTAMINACIÓN AUDITIVA
78 10 18 00 : TRANSPORTE DE CARGA POR CARRETERA
78 10 22 00 : SERVICIOS POSTALES DE PAQUETEO Y COURRIER
78 11 18 00 : TRANSPORTE DE PASAJEROS POR CARRETERA
78 14 15 00 : SERVICIOS DE ORGANIZACIÓN DE TRANSPORTES
78 18 15 00 : SERVICIOS DE MANTENIMIENTO Y REPARACIÓN DE VEHÍCULOS
80 10 15 00 : SERVICIOS DE CONSULTORÍA DE NEGOCIOS Y ADMINISTRACIÓN CORPORATIVA
80 10 16 00 : GERENCIA DE PROYECTOS
80 11 16 00 : SERVICIOS DE PERSONAL TEMPORAL
80 12 16 00 : SERVICIOS DE DERECHO COMERCIAL
80 13 15 00 : ALQUILER Y ARRENDAMIENTO DE PROPIEDADES O EDIFICACIONES
80 13 16 00 : VENTAS DE PROPIEDADES Y EDIFICIOS
80 14 15 00 : INVESTIGACIÓN DE MERCADOS
80 14 16 00 : ACTIVIDADES DE VENTAS Y PROMOCIÓN DE NEGOCIOS
80 16 15 00 : SERVICIOS DE APOYO GERENCIAL
81 10 15 00 : INGENIERÍA CIVIL Y ARQUITECTURA
81 10 16 00 : INGENIERÍA MECÁNICA
81 10 17 00 : INGENIERÍA ELÉCTRICA Y ELECTRÓNICA
81 10 22 00 : INGENIERÍA DE TRANSPORTE
81 11 15 00 : INGENIERÍA DE SOFTWARE O HARDWARE
81 11 17 00 : SISTEMAS DE MANEJO DE INFORMACIÓN MIS
81 11 20 00 : SERVICIOS DE DATOS
81 11 21 00 : SERVICIOS DE INTERNET
81 11 22 00 : MANTENIMIENTO Y SOPORTE DE SOFTWARE
81 14 15 00 : CONTROL DE CALIDAD
81 14 18 00 : ADMINISTRACIÓN DE INSTALACIONES
81 16 17 00 : SERVICIOS DE TELECOMUNICACIONES
82 11 17 00 : ESCRITURA CREATIVA
82 11 19 00 : SERVICIOS DE NOTICIAS Y PUBLICIDAD
82 12 15 00 : IMPRESIÓN
82 14 15 00 : SERVICIOS DE DISEÑO ARTÍSTICO
83 10 15 00 : SERVICIOS DE ACUEDUCTO Y ALCANTARILLADO
83 11 15 00 : COMUNICACIONES TELEFÓNICAS LOCALES Y DE LARGA DISTANCIA
84 13 15 00 : SERVICIOS DE SEGUROS PARA ESTRUCTURAS Y PROPIEDADES Y POSESIONES
85 12 22 00 : SERVICIOS DE EVALUACIÓN Y VALORACIÓN DE SALUD INDIVIDUAL
86 10 18 00 : ENTRENAMIENTO EN SERVICIO Y DESARROLLO DE MANO DE OBRA
90 10 17 00 : SERVICIOS DE CAFETERÍA
90 11 16 00 : FACILIDADES PARA ENCUENTROS
92 12 15 00 : SERVICIOS DE GUARDIAS
93 10 17 00 : CUERPOS Y PRÁCTICA LEGISLATIVA
93 14 17 00 : CULTURA
93 14 20 00 : DESARROLLO URBANO

***** CONTINUA *****



*** EXPEDIDO A TRAVES DEL SISTEMA VIRTUAL S.I.I. ***

95 10 15 00 : LOTES RESIDENCIALES
95 10 16 00 : LOTES COMERCIALES
95 10 17 00 : LOTES INDUSTRIALES
95 11 15 00 : VÍAS DE TRÁFICO LIMITADO
95 11 16 00 : VÍAS DE TRÁFICO ABIERTO
95 12 15 00 : EDIFICIOS Y ESTRUCTURAS COMERCIALES Y DE ENTRETENIMIENTO
95 12 16 00 : EDIFICIOS Y ESTRUCTURAS DE TRANSPORTE
95 12 17 00 : EDIFICIOS Y ESTRUCTURAS PÚBLICOS
95 12 18 00 : EDIFICIOS Y ESTRUCTURAS UTILITARIOS
95 12 19 00 : EDIFICIOS Y ESTRUCTURAS EDUCACIONALES Y DE ADMINISTRACIÓN
95 12 20 00 : EDIFICIOS Y ESTRUCTURAS HOSPITALARIAS
95 12 21 00 : EDIFICIOS Y ESTRUCTURAS DE ACOMODACIONES
95 12 23 00 : EDIFICIOS Y ESTRUCTURAS DE SALUD Y DEPORTIVAS
95 12 24 00 : EDIFICIOS Y ESTRUCTURAS INDUSTRIALES
95 12 25 00 : EDIFICIOS Y ESTRUCTURAS AGRÍCOLAS Y DE CULTIVOS Y PESCA
95 12 26 00 : EDIFICIOS Y ESTRUCTURAS RELIGIOSAS
95 13 15 00 : TARIMAS Y GRADERÍAS
95 13 16 00 : EDIFICIOS Y ESTRUCTURAS COMERCIALES E INDUSTRIALES PORTÁTILES
95 13 17 00 : TIENDAS CARPAS Y ESTRUCTURAS DE MEMBRANA
95 14 15 00 : EDIFICIOS Y ESTRUCTURAS PREFABRICADOS PARA FINCAS
95 14 16 00 : EDIFICIOS Y ESTRUCTURAS PREFABRICADOS RESIDENCIALES
95 14 17 00 : EDIFICIOS Y ESTRUCTURAS PREFABRICADOS COMERCIALES E INDUSTRIALES
95 14 18 00 : EDIFICIOS Y ESTRUCTURAS PREFABRICADOS DE EMERGENCIA Y ALIVIO
95 14 19 00 : EDIFICIOS Y ESTRUCTURAS PREFABRICADOS MÉDICOS
32 13 10 00 : ACCESORIOS, MATERIAS PRIMAS Y PIEZAS DE COMPONENTES ELECTRÓNICOS
24 14 16 00 : SUMINISTROS DE ACOLCHADOS
25 20 20 00 : SISTEMAS DE ENERGÍA DE AVIÓN
27 11 20 00 : HERRAMIENTAS MANUALES DE JARDINERÍA, AGRICULTURA Y FORESTACIÓN
32 10 16 00 : CIRCUITOS INTEGRADOS
32 12 16 00 : RESISTORES
32 15 19 00 : DISPOSITIVOS DE AUTOMATIZACIÓN DE CONTROL DE LA CONECTIVIDAD
39 12 17 00 : FERRETERÍA ELÉCTRICA Y SUMINISTROS
41 10 63 00 : PRODUCTOS DE REACCIÓN EN CADENA DE LA POLIMERASA (PCR) Y REACCIÓN EN ...
42 20 18 00 : PRODUCTOS RADIOGRÁFICOS DE DIAGNÓSTICO MÉDICO
43 22 26 00 : EQUIPO DE SERVICIO DE RED
43 22 27 00 : EQUIPO TELEGRÁFICO
43 22 32 00 : PLATAFORMAS DE MENSAJERÍA POR MÓVIL
43 23 28 00 : SOFTWARE DE ADMINISTRACIÓN DE REDES
43 23 35 00 : SOFTWARE DE INTERCAMBIO DE INFORMACIÓN
50 16 15 00 : CHOCOLATES, AZÚCARES, EDULCORANTES PRODUCTOS
60 10 17 00 : MATERIALES DE RECURSOS DEL PROFESOR
60 10 49 00 : MATERIALES DE FÍSICA DE ELECTRICIDAD
46 17 16 00 : EQUIPO DE VIGILANCIA Y DETECCIÓN
45 12 15 00 : CÁMARAS
26 12 16 00 : CABLES ELÉCTRICOS Y ACCESORIOS
92 12 17 00 : SERVICIOS DE SISTEMAS DE SEGURIDAD
45 12 16 00 : ACCESORIOS PARA CÁMARAS
32 15 18 00 : DISPOSITIVOS DE CONTROL DE SEGURIDAD
83 11 23 00 : SERVICIOS DE TELECOMUNICACIONES POR FIBRA
43 22 33 00 : DISPOSITIVOS Y EQUIPOS PARA INSTALACIÓN DE CONECTIVIDAD DE REDES Y DAT...
39 11 21 00 : ILUMINACIÓN ÓPTICA
41 11 37 00 : INSTRUMENTOS DE MEDICIÓN Y COMPROBACIÓN DE COMUNICACIÓN ELECTRÓNICA

***** CONTINUA *****



Cámara de Comercio
del Huila

**CAMARA DE COMERCIO DEL HUILA
INGENIERIA ELECTRONICA DEL HUILA S.A.S**

Fecha expedición: 2022/03/17 - 16:06:22 **** Recibo No. S001106995 **** Num. Operación. 99-USUPUBXX-20220317-0231

*** EXPEDIDO A TRAVES DEL SISTEMA VIRTUAL S.I.I. ***

46 17 15 00 : CERRADURAS, ELEMENTOS DE SEGURIDAD Y ACCESORIOS
43 21 17 00 : DISPOSITIVOS INFORMÁTICOS DE ENTRADA DE DATOS
43 20 18 00 : DISPOSITIVOS DE ALMACENAMIENTO
43 23 37 00 : SOFTWARE DE ADMINISTRACIÓN DE SISTEMAS
43 22 17 00 : EQUIPO FIJO DE RED Y COMPONENTES
72 10 29 00 : SERVICIOS DE MANTENIMIENTO Y REPARACIÓN DE INSTALACIONES
72 15 36 00 : SERVICIOS DE TERMINADO INTERIOR, DOTACIÓN Y REMODELACIÓN
70 17 18 00 : SERVICIOS DE DRENAJE
40 17 15 00 : TUBOS Y TUBERÍAS COMERCIALES
26 12 15 00 : ALAMBRE ELÉCTRICO
39 12 14 00 : LENGUETAS DE CONEXIÓN, CONECTADORES Y TERMINALES
81 11 18 00 : SERVICIOS DE SISTEMAS Y ADMINISTRACIÓN DE COMPONENTES DE SISTEMAS
82 10 16 00 : PUBLICIDAD DIFUNDIDA
82 10 19 00 : COLOCACIÓN Y CUMPLIMIENTO DE MEDIOS
83 12 17 00 : SERVICIOS DE COMUNICACIÓN MASIVA
83 11 25 00 : CAPACIDADES DE EJE TRONCAL
40 17 16 00 : TUBOS Y TUBERÍAS INDUSTRIALES
40 17 41 00 : BRIDA ENCAJADA POR SOLDADURA PARA TUBOS
40 17 43 00 : ESPACIADORES PARA TUBOS
41 10 35 00 : RECINTOS CERRADOS DE LABORATORIO Y ACCESORIOS
81 10 24 00 : INGENIERÍA DE TRANSMISIÓN DE ENERGÍA ELÉCTRICA
39 12 19 00 : DISPOSITIVOS Y ACCESORIOS DE SEGURIDAD ELÉCTRICA
43 22 28 00 : EQUIPO DE TELEFONÍA
52 16 15 00 : EQUIPOS AUDIOVISUALES
60 10 62 00 : MATERIALES DE ENSEÑANZA DE TECNOLOGÍA
70 11 15 00 : PLANTAS Y ÁRBOLES ORNAMENTALES
70 11 17 00 : PARQUES, JARDINES Y HUERTOS
70 14 16 00 : PROTECCIÓN DE CULTIVOS
71 15 10 00 : SERVICIOS DE COMUNICACIÓN DE DATOS DEL CAMPO PETROLÍFERO
72 10 21 00 : CONTROL DE PLAGAS
81 11 16 00 : PROGRAMADORES DE COMPUTADOR
43 23 27 00 : SOFTWARE DE APLICACIONES DE RED
43 19 15 00 : DISPOSITIVOS DE COMUNICACIÓN PERSONAL
26 13 15 00 : CENTRALES ELÉCTRICAS
39 12 10 00 : EQUIPAMIENTO PARA DISTRIBUCIÓN Y CONVERSIÓN DE ALIMENTACIÓN
39 12 13 00 : CUADROS, REGISTROS Y MENAJE PARA ELECTRICIDAD
39 12 21 00 : EQUIPO DE TRANSMISIÓN Y DISTRIBUCIÓN ELÉCTRICA
39 12 22 00 : INTERRUPTORES ELÉCTRICOS Y ACCESORIOS
39 13 15 00 : MARCADORES DE ALAMBRE Y DISPOSITIVOS PARA MARCAR ALAMBRE
39 13 17 00 : CONDUCTOS ELÉCTRICOS, ELECTRODUCTOS Y CABLES AÉREOS
39 11 15 00 : ILUMINACIÓN DE INTERIORES Y ARTEFACTOS
39 11 16 00 : ILUMINACIÓN EXTERIOR Y ARTEFACTOS
32 12 17 00 : COMPONENTES DISCRETOS
40 18 30 00 : TUBERÍAS DE CAUCHO Y PLÁSTICO
20 10 20 00 : SISTEMAS DE EXPLORACIÓN Y DESARROLLO
20 10 21 00 : BARRENAS DE ROCAS
20 11 15 00 : EQUIPO DE EXPLORACIÓN Y PERFORACIÓN
30 11 17 00 : YESOS
30 18 18 00 : CABEZAS, CHORROS Y PARTES Y ACCESORIOS DE GRIFOS Y DUCHAS
49 24 15 00 : EQUIPO DE PARQUES INFANTILES
11 11 15 00 : BARRO Y TIERRA
11 11 16 00 : PIEDRA

***** CONTINUA *****



*** EXPEDIDO A TRAVES DEL SISTEMA VIRTUAL S.I.I. ***

39 12 11 00 : CENTROS DE CONTROL Y DISTRIBUCIÓN Y ACCESORIOS
39 12 16 00 : DISPOSITIVOS Y ACCESORIOS PARA LA PROTECCIÓN DE CIRCUITOS
39 12 18 00 : INSTALACIONES DE EDIFICIOS INTELIGENTES - IBI
83 10 18 00 : SERVICIOS ELÉCTRICOS
72 15 11 00 : SERVICIOS DE CONSTRUCCIÓN DE PLOMERÍA
72 15 13 00 : SERVICIOS DE PINTURA E INSTALACIÓN DE PAPEL DE COLGADURA
11 10 17 00 : METALES DE BASE
20 12 13 00 : EQUIPO DE CONTROL DE ARENA
51 10 27 00 : ANTISÉPTICOS
72 15 18 00 : SERVICIOS DE MANTENIMIENTO Y REPARACIÓN DE INSTALACIÓN DE MÁQUINAS
31 16 34 00 : REDES DE METAL Y ESTRUCTURAS DE CRIBADO
70 13 15 00 : PROTECCIÓN DEL TERRENO Y DEL SUELO
24 10 16 00 : EQUIPO DE IZAJE Y ACCESORIOS
70 13 16 00 : PREPARACIÓN DEL TERRENO Y DEL SUELO
55 12 16 00 : ETIQUETAS
20 10 15 00 : EQUIPO DE CORTE
20 10 16 00 : CRIBAS Y EQUIPOS DE ALIMENTACIÓN
20 10 17 00 : TRITURADORAS, QUEBRANTADORAS Y AMOLADORES
20 10 18 00 : SISTEMAS MECANIZADOS DE SOPORTE EN TIERRA
20 10 19 00 : SISTEMAS SECUNDARIOS DE RUPTURA DE ROCA
47 10 15 00 : EQUIPO PARA EL TRATAMIENTO Y SUMINISTRO DE AGUA
40 15 15 00 : BOMBAS
80 11 17 00 : RECLUTAMIENTO DE PERSONAL
78 14 16 00 : INSPECCIÓN
78 14 17 00 : SERVICIOS A LA NAVEGACIÓN
11 11 17 00 : ARENA
11 11 18 00 : ARCILLAS
12 16 48 00 : AGENTES REDUCTORES DE AGUA
12 16 49 00 : AGENTES DE IMPERMEABILIZACIÓN
20 12 21 00 : EQUIPO DE PERFORACIÓN
20 12 14 00 : HERRAMIENTAS Y EQUIPO DE TERMINACIÓN
20 12 11 00 : EQUIPO PARA CEMENTAR
20 12 10 00 : EQUIPO ACIDIFICANTE
20 11 17 00 : ACCESORIOS DE PERFORACIÓN Y EXPLOTACIÓN
20 11 16 00 : MAQUINARIA DE PERFORACIÓN Y EXPLOTACIÓN
20 12 22 00 : EQUIPO DE PRUEBA DEL POZO
20 12 25 00 : EQUIPO PARA TUBERÍA FLEXIBLE
20 12 26 00 : EQUIPO SÍSMICO
20 12 23 00 : EQUIPO DE SLICKLINE - CABLE DE RECUPERACIÓN
20 12 33 00 : HERRAMIENTAS PARA REVESTIMIENTOS MIENTRAS SE PERFORA
20 14 12 00 : EQUIPO DE DESARENAR
21 10 15 00 : MAQUINARIA AGRÍCOLA PARA PREPARACIÓN DEL SUELO
23 11 16 00 : MAQUINARIA DE HIDROTRATAMIENTO
23 15 35 00 : SISTEMAS DE PINTURA
23 15 38 00 : SISTEMAS DE REVESTIMIENTO
23 19 11 00 : MEZCLADORES CONTINUOS
23 19 12 00 : PIEZAS DE MEZCLADORA Y ACCESORIOS
23 27 15 00 : MAQUINARIA DE SOLDADURA FUERTE
23 27 17 00 : ACCESORIOS PARA SOLDAR, SOLDADURA FUERTE Y SOLDADURA DÉBIL
27 11 23 00 : HERRAMIENTAS DE MARCAR
27 11 24 00 : HERRAMIENTAS DE INSERCIÓN Y AJUSTE
27 12 15 00 : PRENSAS HIDRÁULICAS

***** CONTINUA *****



Cámara de Comercio
del Huila

**CAMARA DE COMERCIO DEL HUILA
INGENIERIA ELECTRONICA DEL HUILA S.A.S**

Fecha expedición: 2022/03/17 - 16:06:22 **** Recibo No. S001106995 **** Num. Operación. 99-USUPUBXX-20220317-0231

*** EXPEDIDO A TRAVES DEL SISTEMA VIRTUAL S.I.I. ***

31 16 20 00 : CLAVOS
31 16 21 00 : ANCLAS
31 16 22 00 : REMACHES
31 16 23 00 : FERRETERÍA DE MONTAJE
31 16 24 00 : FIJADORES VARIOS
31 15 18 00 : ALAMBRE MECÁNICO
31 15 19 00 : CORREAS
31 15 20 00 : CABLE DE SEGURIDAD
31 16 15 00 : TORNILLOS
31 16 16 00 : PERNOS
31 16 17 00 : TUERCAS
31 16 18 00 : ARANDELAS
31 16 19 00 : MUELLES
31 15 16 00 : CADENAS
31 15 17 00 : CABLE MECÁNICO
40 14 16 00 : VÁLVULAS
40 17 25 00 : CONECTORES DE TUBOS
40 17 26 00 : ACOPLERES DE TUBOS
40 17 27 00 : CRUCES DE TUBOS
40 17 28 00 : CODOS DE TUBOS
40 17 29 00 : UNIONES DE EXTENSIÓN DE TUBOS
40 17 35 00 : TAPONES PARA TUBOS
40 17 46 00 : T PARA TUBOS
71 10 17 00 : EXTRACCIÓN

EXPERIENCIA No.20 :

NÚMERO CONSECUTIVO DEL CONTRATO:020

CONTRATO CELEBRADO POR :1 - EL PROPONENTE

NOMBRE DEL CONTRATISTA :INGENIERIA ELECTRONICA DEL HUILA SAS

NOMBRE DEL CONTRATANTE :MER INFRAESTRUCTURA COLOMBIA

VALOR CONTRATADO EN SMMLV :62,29

SG FM CL PR - DESCRIPCIÓN

14 11 15 00 : PAPEL DE IMPRENTA Y PAPEL DE ESCRIBIR
22 10 15 00 : MAQUINARIA PARA TRABAJO DE DESMONTE
22 10 16 00 : EQUIPO DE PAVIMENTACIÓN
22 10 17 00 : COMPONENTES DE EQUIPO PESADO
22 10 19 00 : MAQUINARIA Y ACCESORIOS DE CONSTRUCCIÓN DE EDIFICIOS
22 10 20 00 : EQUIPO Y MAQUINARIA DE DEMOLICIÓN DE EDIFICIOS
25 10 16 00 : VEHÍCULOS DE TRANSPORTE DE PRODUCTOS Y MATERIALES
27 11 15 00 : HERRAMIENTAS DE CORTE Y ENGARZADO Y PUNZONES
27 11 18 00 : HERRAMIENTAS DE MEDIDA Y BOCETAJE
27 11 22 00 : HERRAMIENTAS DE ALBAÑILERÍA Y CONCRETO
27 11 25 00 : HERRAMIENTAS PARA APALANCAR Y CURVAR
27 11 27 00 : HERRAMIENTAS MECÁNICAS
27 11 28 00 : CONEXIONES DE HERRAMIENTAS Y ACCESORIOS
27 12 18 00 : HERRAMIENTAS HIDRÁULICAS
27 13 15 00 : HERRAMIENTAS NEUMÁTICAS
30 10 15 00 : ÁNGULOS
30 10 17 00 : VIGAS
30 10 18 00 : CONDUCTOS
30 10 20 00 : HOJA

***** CONTINUA *****



Cámara de Comercio
del Huila

**CAMARA DE COMERCIO DEL HUILA
INGENIERIA ELECTRONICA DEL HUILA S.A.S**

Fecha expedición: 2022/03/17 - 16:06:22 **** Recibo No. S001106995 **** Num. Operación. 99-USUPUBXX-20220317-0231

*** EXPEDIDO A TRAVES DEL SISTEMA VIRTUAL S.I.I. ***

30 10 22 00 : PLANCHA
30 10 23 00 : PERFILES
30 10 24 00 : VARILLAS
30 10 28 00 : PILOTAJE
30 10 29 00 : PILARES
30 10 31 00 : RIELES
30 10 32 00 : ENREJADO
30 10 36 00 : PRODUCTOS ESTRUCTURALES
30 10 37 00 : TRENZA
30 10 38 00 : FIBRAS Y FILAMENTOS MECÁNICOS
30 10 39 00 : EJES
30 11 15 00 : CONCRETO Y MORTEROS
30 11 16 00 : CEMENTO Y CAL
30 11 18 00 : AGREGADOS
30 11 19 00 : ELEMENTOS PARA REFORZAR CONCRETO
30 12 15 00 : DERIVADOS BITUMINOSOS
30 12 16 00 : ASFALTOS
30 12 17 00 : MATERIALES DE CONSTRUCCIÓN DE CAMINOS Y CARRILERAS
30 12 18 00 : MATERIALES DE ARQUITECTURA PAISAJÍSTICA
30 12 19 00 : MATERIALES PARA ESTABILIZACIÓN Y REFUERZO DE SUELOS
30 13 15 00 : BLOQUES
30 13 16 00 : LADRILLOS
30 13 17 00 : AZULEJOS Y BALDOSAS
30 14 15 00 : AISLAMIENTO TÉRMICO
30 14 16 00 : AISLAMIENTO ESPECIAL
30 15 15 00 : MATERIAL PARA TEJADOS Y TECHOS
30 15 16 00 : ACCESORIOS PARA TEJADOS
30 15 17 00 : CANALONES DE TEJADO Y ACCESORIOS
30 15 18 00 : MATERIALES PARA REVESTIMIENTO DE PAREDES Y EXTERIOR
30 15 19 00 : MATERIALES Y PRODUCTOS PARA ACABADOS
30 15 20 00 : CERCADO
30 15 21 00 : SUPERFICIE
30 16 15 00 : MATERIALES PARA ACABADOS DE PAREDES
30 16 16 00 : MATERIALES PARA TECHOS
30 16 17 00 : SUELOS
30 16 18 00 : EBANISTERÍA
30 16 19 00 : MOLDEADO Y CARPINTERÍA MECÁNICA
30 16 20 00 : MOLDURAS Y CARPINTERÍA
30 16 21 00 : LAMINADOS INTERIORES
30 16 22 00 : MOSTRADORES
30 16 23 00 : ACCESORIOS PARA GABINETES
30 16 24 00 : MUROS DIVISORIOS
30 17 15 00 : PUERTAS
30 17 16 00 : VENTANAS
30 17 18 00 : CLARABOYAS
30 17 19 00 : MARCOS DE VENTANAS
30 17 20 00 : PUERTAS
30 17 21 00 : PUERTAS PARA GARAJE Y OPERADORES
30 18 15 00 : PORCELANA SANITARIA
30 18 16 00 : INSTALACIONES RESIDENCIALES NO SANITARIAS
30 18 17 00 : GRIFOS
30 19 15 00 : ESCALERAS Y ANDAMIOS

***** CONTINUA *****



Cámara de Comercio
del Huila

**CAMARA DE COMERCIO DEL HUILA
INGENIERIA ELECTRONICA DEL HUILA S.A.S**

Fecha expedición: 2022/03/17 - 16:06:22 **** Recibo No. S001106995 **** Num. Operación. 99-USUPUBXX-20220317-0231

*** EXPEDIDO A TRAVES DEL SISTEMA VIRTUAL S.I.I. ***

30 19 16 00 : ESCALERAS Y ACCESORIOS DE ANDAMIAJE
30 19 17 00 : COBERTIZOS Y REMOLQUES DE CONSTRUCCIÓN
30 19 18 00 : EQUIPOS Y MATERIALES PARA CONSTRUCCIONES TEMPORALES Y APOYO AL MANTENIM...
30 24 15 00 : COMPONENTES DE CONSOLIDACIÓN DE ESTRUCTURAS PORTÁTILES
30 24 16 00 : COMPONENTES ESTRUCTURALES DE TRIBUNAS, GRADAS Y ESCALERA
30 24 17 00 : COMPONENTES SOPORTE Y COBERTURA DE TIENDAS, CARPAS Y ESTRUCTURAS DE MEM...
30 25 15 00 : ESTRUCTURAS DE SOPORTE DE TECHOS BAJO TIERRA
30 26 15 00 : BARRAS DE LATÓN
30 26 22 00 : BARRAS DE COBRE
30 26 23 00 : LÁMINAS DE COBRE
30 26 24 00 : LINGOTES, BANDAS, PALANQUILLAS Y ALAMBRES DE COBRE
30 26 28 00 : BARRAS Y LÁMINAS DE ZINC
30 26 45 00 : BARRAS DE ACERO INOXIDABLE
39 10 16 00 : LÁMPARAS Y BOMBILLAS
39 10 18 00 : COMPONENTES Y ACCESORIOS DE LÁMPARA
39 10 19 00 : BALASTOS DE LÁMPARAS Y TRANSFORMADORES DE LÁMPARAS
41 10 15 00 : EQUIPO Y SUMINISTROS PARA LA MEZCLA, LA DISPERSIÓN Y LA HOMOGENEIZACI?...
41 10 17 00 : EQUIPO DE PERFORACIÓN, AMOLADURA, CORTE, TRITURACIÓN Y Prensado para ...
41 10 18 00 : EQUIPO DE FÍSICA DE ELECTRONES Y DE ESTADO SÓLIDO PARA LABORATORIO
41 10 19 00 : EQUIPO IÓNICO DE LABORATORIO
41 11 39 00 : EQUIPO PARA MEDICIÓN DE SUELOS
42 17 20 00 : KITS PARA LOS SERVICIOS MÉDICOS DE URGENCIAS Y CAMPO
43 23 15 00 : SOFTWARE FUNCIONAL ESPECÍFICO DE LA EMPRESA
44 10 31 00 : SUMINISTROS PARA IMPRESORA, FAX Y FOTOCOPIADORA
44 12 15 00 : SUMINISTROS DE CORREO
44 12 16 00 : SUMINISTROS DE ESCRITORIO
44 12 17 00 : INSTRUMENTOS DE ESCRITURA
44 12 18 00 : MEDIOS DE CORRECCIÓN
44 12 19 00 : REPUESTOS DE TINTA Y MINAS DE LÁPICES
55 10 15 00 : PUBLICACIONES IMPRESAS
55 12 17 00 : SEÑALIZACIÓN
56 10 17 00 : MUEBLES DE OFICINA
70 15 19 00 : RECURSOS FORESTALES
70 16 15 00 : FAUNA
70 16 17 00 : ECOSISTEMAS
70 17 15 00 : DESARROLLO
70 17 16 00 : VIGILANCIA
70 17 17 00 : RIEGO
71 10 15 00 : PROSPECCIÓN MINERA
71 10 16 00 : SERVICIOS MINEROS DE PERFORACIÓN Y VOLADURA
71 13 10 00 : SERVICIOS DE FRACTURAR DEL POZO
71 15 13 00 : SERVICIOS DE INTERPRETACIÓN DEL CAMPO PETROLÍFERO
71 16 10 00 : SERVICIOS DE MODELAR DEL CAMPO PETROLÍFERO
71 16 11 00 : GERENCIA DE LA INGENIERÍA DE PRODUCCIÓN DEL CAMPO PETROLÍFERO
71 16 12 00 : GERENCIA DE LAS OPERACIONES DE PRODUCCIÓN DEL CAMPO PETROLÍFERO
71 16 13 00 : SERVICIOS DE MANEJO DE PROYECTOS DEL CAMPO
71 16 14 00 : SERVICIOS DE MANEJO DE PROYECTOS DEL CAMPO PETROLERO
72 10 15 00 : SERVICIOS DE APOYO PARA LA CONSTRUCCIÓN
72 10 33 00 : SERVICIOS DE MANTENIMIENTO Y REPARACIÓN DE INFRAESTRUCTURA
72 11 10 00 : SERVICIOS DE CONSTRUCCIÓN DE UNIDADES UNIFAMILIARES
72 11 11 00 : SERVICIOS DE CONSTRUCCIÓN DE UNIDADES MULTIFAMILIARES
72 12 10 00 : SERVICIOS DE CONSTRUCCIÓN DE EDIFICIOS INDUSTRIALES Y BODEGAS NUEVAS

***** CONTINUA *****



*** EXPEDIDO A TRAVES DEL SISTEMA VIRTUAL S.I.I. ***

72 12 11 00 : SERVICIOS DE CONSTRUCCIÓN DE EDIFICIOS COMERCIALES Y DE OFICINA
72 12 12 00 : SERVICIOS DE CONSTRUCCIÓN DE EDIFICIOS AGRÍCOLAS
72 12 13 00 : SERVICIOS DE CONSTRUCCIÓN DE TALLERES AUTOMOTRICES Y ESTACIONES DE SER...
72 12 14 00 : SERVICIOS DE CONSTRUCCIÓN DE EDIFICIOS PÚBLICOS ESPECIALIZADOS
72 12 15 00 : SERVICIOS DE CONSTRUCCIÓN DE PLANTAS INDUSTRIALES
72 14 10 00 : SERVICIOS DE CONSTRUCCIÓN DE AUTOPISTAS Y CARRETERAS
72 14 11 00 : SERVICIOS DE CONSTRUCCIÓN Y REVESTIMIENTO Y PAVIMENTACIÓN DE INFRAEST...
72 14 12 00 : SERVICIOS DE CONSTRUCCIÓN MARINA
72 14 13 00 : SERVICIO DE CONSTRUCCIÓN DE FACILIDADES ATLÉTICAS Y RECREATIVAS
72 14 14 00 : SERVICIOS DE CONSTRUCCIÓN Y REPARACIÓN DE FACILIDADES DE DETENCIÓN
72 14 15 00 : SERVICIOS DE PREPARACIÓN DE TIERRAS
72 14 16 00 : SERVICIOS DE CONSTRUCCIÓN DE SISTEMAS DE TRÁNSITO MASIVO
72 14 17 00 : SERVICIOS DE ALQUILER O ARENDAMIENTO DE EQUIPO Y MAQUINARIA DE CONSTRU...
72 15 12 00 : SERVICIOS DE CONSTRUCCIÓN Y MANTENIMIENTO DE HVAC CALEFACCIÓN Y ENFRI...
72 15 14 00 : SERVICIOS DE CONSTRUCCIÓN DE RECUBRIMIENTOS DE Muros
72 15 15 00 : SERVICIOS DE SISTEMAS ELÉCTRICOS
72 15 16 00 : SERVICIOS DE SISTEMAS ESPECIALIZADOS DE COMUNICACIÓN
72 15 17 00 : SERVICIOS DE INSTALACIÓN DE SISTEMAS DE SEGURIDAD FÍSICA E INDUSTRIAL
72 15 19 00 : SERVICIOS DE ALBAÑILERÍA Y MAMPOSTERÍA
72 15 20 00 : SERVICIOS DE PAÑETADO Y DRYWALL
72 15 21 00 : SERVICIOS ACÚSTICOS Y DE AISLAMIENTO
72 15 22 00 : SERVICIOS DE BALDOSAS TERRAZO Y MÁRMOL Y MOSAICOS
72 15 23 00 : SERVICIOS DE CARPINTERÍA
72 15 24 00 : SERVICIOS DE MONTAJE E INSTALACIÓN DE VENTANAS Y PUERTAS
72 15 25 00 : SERVICIOS DE INSTALACIÓN DE PISOS
72 15 26 00 : SERVICIOS DE TECHADO Y PAREDES EXTERNAS Y LÁMINAS DE METAL
72 15 27 00 : SERVICIOS DE INSTALACIÓN Y REPARACIÓN DE CONCRETO
72 15 28 00 : SERVICIOS DE PERFORACIÓN DE POZOS DE AGUA
72 15 29 00 : SERVICIOS DE MONTAJE DE ACERO ESTRUCTURAL
72 15 30 00 : SERVICIOS DE VIDRIOS Y VENTANERÍA
72 15 31 00 : SERVICIOS DE CONSTRUCCIÓN DE FACILIDADES ATLÉTICAS Y RECREATIVAS
72 15 32 00 : SERVICIOS DE RECUBRIMIENTO, IMPERMEABILIZACIÓN PROTECCIÓN CONTRA CLIM...
72 15 33 00 : SERVICIOS DE MANTENIMIENTO E INSTALACIÓN DE EQUIPO DE ESTACIÓN DE SER...
72 15 34 00 : SERVICIOS DE APAREJAMIENTO Y ANDAMIAJE
72 15 35 00 : SERVICIOS DE LIMPIEZA ESTRUCTURAL EXTERNA
72 15 37 00 : SERVICIOS DE INSTALACIÓN, MANTENIMIENTO Y REPARACIÓN DE EQUIPOS Y CON...
72 15 39 00 : SERVICIO DE PREPARACIÓN DE OBRAS DE CONSTRUCCIÓN
72 15 40 00 : SERVICIOS DE EDIFICIOS ESPECIALIZADOS Y COMERCIOS
72 15 41 00 : SERVICIOS DE MANTENIMIENTO Y REPARACIÓN DE EQUIPO DE SISTEMAS DE DISTR...
72 15 42 00 : SERVICIOS DE MANTENIMIENTO Y REPARACIÓN DE INSTALACIÓN DE INSTRUMENTA...
72 15 43 00 : SERVICIOS DE MANTENIMIENTO Y REPARACIÓN DE EQUIPO MOTIVO Y GENERACIÓN...
72 15 44 00 : SERVICIOS DE MANTENIMIENTO Y FABRICACIÓN DE ACCESORIOS PARA TUBERÍAS
72 15 45 00 : SERVICIOS DE MANTENIMIENTO E INSTALACIÓN DE EQUIPO PESADO
76 10 15 00 : DESINFECCIÓN
76 10 16 00 : DESCONTAMINACIÓN DE MATERIALES PELIGROSOS
76 11 15 00 : SERVICIOS DE LIMPIEZA Y MANTENIMIENTO DE EDIFICIOS GENERALES Y DE OFICINAS
76 11 16 00 : SERVICIOS DE LIMPIEZA DE COMPONENTES DE EDIFICIOS
76 11 18 00 : LIMPIEZA DE VEHÍCULOS DE TRANSPORTE
76 12 15 00 : RECOLECCIÓN Y DISPOSICIÓN DE BASURAS
76 12 16 00 : DISPOSICIÓN DE DESECHOS NO PELIGROSOS
76 12 17 00 : TRATAMIENTO DE DESECHOS LÍQUIDOS
76 12 19 00 : DISPOSICIÓN DE DESECHOS PELIGROSOS

***** CONTINUA *****



Cámara de Comercio
del Huila

**CAMARA DE COMERCIO DEL HUILA
INGENIERIA ELECTRONICA DEL HUILA S.A.S**

Fecha expedición: 2022/03/17 - 16:06:22 **** Recibo No. S001106995 **** Num. Operación. 99-USUPUBXX-20220317-0231

*** EXPEDIDO A TRAVES DEL SISTEMA VIRTUAL S.I.I. ***

76 12 20 00 : SERVICIOS DE BASURERO
76 12 21 00 : SERVICIOS DE MEZCLA DE DESECHOS A COMBUSTIBLE
76 12 23 00 : SERVICIOS DE RECICLABLES
76 12 24 00 : HONORARIOS DE DISPOSICIÓN Y TRATAMIENTO DE BASURAS
77 10 15 00 : EVALUACIÓN DE IMPACTO AMBIENTAL
77 10 16 00 : PLANEACIÓN AMBIENTAL
77 10 17 00 : SERVICIOS DE ASESORÍA AMBIENTAL
77 10 18 00 : AUDITORÍA AMBIENTAL
77 10 19 00 : SERVICIOS DE INVESTIGACIÓN DE CONTAMINACIÓN
77 10 20 00 : SERVICIOS DE REPORTE AMBIENTAL
77 11 15 00 : SERVICIOS DE SEGURIDAD AMBIENTAL
77 11 16 00 : REHABILITACIÓN AMBIENTAL
77 12 15 00 : CONTAMINACIÓN DEL AIRE
77 12 16 00 : CONTAMINACIÓN DEL SUELO
77 12 17 00 : CONTAMINACIÓN DEL AGUA
77 13 16 00 : CONTAMINACIÓN AUDITIVA
78 10 18 00 : TRANSPORTE DE CARGA POR CARRETERA
78 10 22 00 : SERVICIOS POSTALES DE PAQUETEO Y COURRIER
78 11 18 00 : TRANSPORTE DE PASAJEROS POR CARRETERA
78 14 15 00 : SERVICIOS DE ORGANIZACIÓN DE TRANSPORTES
78 18 15 00 : SERVICIOS DE MANTENIMIENTO Y REPARACIÓN DE VEHÍCULOS
80 10 15 00 : SERVICIOS DE CONSULTORÍA DE NEGOCIOS Y ADMINISTRACIÓN CORPORATIVA
80 10 16 00 : GERENCIA DE PROYECTOS
80 11 16 00 : SERVICIOS DE PERSONAL TEMPORAL
80 12 16 00 : SERVICIOS DE DERECHO COMERCIAL
80 13 15 00 : ALQUILER Y ARRENDAMIENTO DE PROPIEDADES O EDIFICACIONES
80 13 16 00 : VENTAS DE PROPIEDADES Y EDIFICIOS
80 14 15 00 : INVESTIGACIÓN DE MERCADOS
80 14 16 00 : ACTIVIDADES DE VENTAS Y PROMOCIÓN DE NEGOCIOS
80 16 15 00 : SERVICIOS DE APOYO GERENCIAL
81 10 15 00 : INGENIERÍA CIVIL Y ARQUITECTURA
81 10 16 00 : INGENIERÍA MECÁNICA
81 10 17 00 : INGENIERÍA ELÉCTRICA Y ELECTRÓNICA
81 10 22 00 : INGENIERÍA DE TRANSPORTE
81 11 15 00 : INGENIERÍA DE SOFTWARE O HARDWARE
81 11 17 00 : SISTEMAS DE MANEJO DE INFORMACIÓN MIS
81 11 20 00 : SERVICIOS DE DATOS
81 11 21 00 : SERVICIOS DE INTERNET
81 11 22 00 : MANTENIMIENTO Y SOPORTE DE SOFTWARE
81 14 15 00 : CONTROL DE CALIDAD
81 14 18 00 : ADMINISTRACIÓN DE INSTALACIONES
81 16 17 00 : SERVICIOS DE TELECOMUNICACIONES
82 11 17 00 : ESCRITURA CREATIVA
82 11 19 00 : SERVICIOS DE NOTICIAS Y PUBLICIDAD
82 12 15 00 : IMPRESIÓN
82 14 15 00 : SERVICIOS DE DISEÑO ARTÍSTICO
83 10 15 00 : SERVICIOS DE ACUEDUCTO Y ALCANTARILLADO
83 11 15 00 : COMUNICACIONES TELEFÓNICAS LOCALES Y DE LARGA DISTANCIA
84 13 15 00 : SERVICIOS DE SEGUROS PARA ESTRUCTURAS Y PROPIEDADES Y POSESIONES
85 12 22 00 : SERVICIOS DE EVALUACIÓN Y VALORACIÓN DE SALUD INDIVIDUAL
86 10 18 00 : ENTRENAMIENTO EN SERVICIO Y DESARROLLO DE MANO DE OBRA
90 10 17 00 : SERVICIOS DE CAFETERÍA

***** CONTINUA *****



Cámara de Comercio
del Huila

**CAMARA DE COMERCIO DEL HUILA
INGENIERIA ELECTRONICA DEL HUILA S.A.S**

Fecha expedición: 2022/03/17 - 16:06:22 **** Recibo No. S001106995 **** Num. Operación. 99-USUPUBXX-20220317-0231

*** EXPEDIDO A TRAVES DEL SISTEMA VIRTUAL S.I.I. ***

90 11 16 00 : FACILIDADES PARA ENCUENTROS
92 12 15 00 : SERVICIOS DE GUARDIAS
93 10 17 00 : CUERPOS Y PRÁCTICA LEGISLATIVA
93 14 17 00 : CULTURA
93 14 20 00 : DESARROLLO URBANO
95 10 15 00 : LOTES RESIDENCIALES
95 10 16 00 : LOTES COMERCIALES
95 10 17 00 : LOTES INDUSTRIALES
95 11 15 00 : VÍAS DE TRÁFICO LIMITADO
95 11 16 00 : VÍAS DE TRÁFICO ABIERTO
95 12 15 00 : EDIFICIOS Y ESTRUCTURAS COMERCIALES Y DE ENTRETENIMIENTO
95 12 16 00 : EDIFICIOS Y ESTRUCTURAS DE TRANSPORTE
95 12 17 00 : EDIFICIOS Y ESTRUCTURAS PÚBLICOS
95 12 18 00 : EDIFICIOS Y ESTRUCTURAS UTILITARIOS
95 12 19 00 : EDIFICIOS Y ESTRUCTURAS EDUCACIONALES Y DE ADMINISTRACIÓN
95 12 20 00 : EDIFICIOS Y ESTRUCTURAS HOSPITALARIAS
95 12 21 00 : EDIFICIOS Y ESTRUCTURAS DE ACOMODACIONES
95 12 23 00 : EDIFICIOS Y ESTRUCTURAS DE SALUD Y DEPORTIVAS
95 12 24 00 : EDIFICIOS Y ESTRUCTURAS INDUSTRIALES
95 12 25 00 : EDIFICIOS Y ESTRUCTURAS AGRÍCOLAS Y DE CULTIVOS Y PESCA
95 12 26 00 : EDIFICIOS Y ESTRUCTURAS RELIGIOSAS
95 13 15 00 : TARIMAS Y GRADERÍAS
95 13 16 00 : EDIFICIOS Y ESTRUCTURAS COMERCIALES E INDUSTRIALES PORTÁTILES
95 13 17 00 : TIENDAS CARPAS Y ESTRUCTURAS DE MEMBRANA
95 14 15 00 : EDIFICIOS Y ESTRUCTURAS PREFABRICADOS PARA FINCAS
95 14 16 00 : EDIFICIOS Y ESTRUCTURAS PREFABRICADOS RESIDENCIALES
95 14 17 00 : EDIFICIOS Y ESTRUCTURAS PREFABRICADOS COMERCIALES E INDUSTRIALES
95 14 18 00 : EDIFICIOS Y ESTRUCTURAS PREFABRICADOS DE EMERGENCIA Y ALIVIO
95 14 19 00 : EDIFICIOS Y ESTRUCTURAS PREFABRICADOS MÉDICOS
32 13 10 00 : ACCESORIOS, MATERIAS PRIMAS Y PIEZAS DE COMPONENTES ELECTRÓNICOS
24 14 16 00 : SUMINISTROS DE ACOLCHADOS
25 20 20 00 : SISTEMAS DE ENERGÍA DE AVIÓN
27 11 20 00 : HERRAMIENTAS MANUALES DE JARDINERÍA, AGRICULTURA Y FORESTACIÓN
32 10 16 00 : CIRCUITOS INTEGRADOS
32 12 16 00 : RESISTORES
32 15 19 00 : DISPOSITIVOS DE AUTOMATIZACIÓN DE CONTROL DE LA CONECTIVIDAD
39 12 17 00 : FERRETERÍA ELÉCTRICA Y SUMINISTROS
41 10 63 00 : PRODUCTOS DE REACCIÓN EN CADENA DE LA POLIMERASA (PCR) Y REACCIÓN EN ...
42 20 18 00 : PRODUCTOS RADIOGRÁFICOS DE DIAGNÓSTICO MÉDICO
43 22 26 00 : EQUIPO DE SERVICIO DE RED
43 22 27 00 : EQUIPO TELEGRÁFICO
43 22 32 00 : PLATAFORMAS DE MENSAJERÍA POR MÓVIL
43 23 28 00 : SOFTWARE DE ADMINISTRACIÓN DE REDES
43 23 35 00 : SOFTWARE DE INTERCAMBIO DE INFORMACIÓN
50 16 15 00 : CHOCOLATES, AZÚCARES, EDULCORANTES PRODUCTOS
60 10 17 00 : MATERIALES DE RECURSOS DEL PROFESOR
60 10 49 00 : MATERIALES DE FÍSICA DE ELECTRICIDAD
46 17 16 00 : EQUIPO DE VIGILANCIA Y DETECCIÓN
45 12 15 00 : CÁMARAS
26 12 16 00 : CABLES ELÉCTRICOS Y ACCESORIOS
92 12 17 00 : SERVICIOS DE SISTEMAS DE SEGURIDAD
45 12 16 00 : ACCESORIOS PARA CÁMARAS

***** CONTINUA *****



*** EXPEDIDO A TRAVES DEL SISTEMA VIRTUAL S.I.I. ***

32 15 18 00 : DISPOSITIVOS DE CONTROL DE SEGURIDAD
83 11 23 00 : SERVICIOS DE TELECOMUNICACIONES POR FIBRA
43 22 33 00 : DISPOSITIVOS Y EQUIPOS PARA INSTALACIÓN DE CONECTIVIDAD DE REDES Y DAT...
39 11 21 00 : ILUMINACIÓN ÓPTICA
41 11 37 00 : INSTRUMENTOS DE MEDICIÓN Y COMPROBACIÓN DE COMUNICACIÓN ELECTRÓNICA
46 17 15 00 : CERRADURAS, ELEMENTOS DE SEGURIDAD Y ACCESORIOS
43 21 17 00 : DISPOSITIVOS INFORMÁTICOS DE ENTRADA DE DATOS
43 20 18 00 : DISPOSITIVOS DE ALMACENAMIENTO
43 23 37 00 : SOFTWARE DE ADMINISTRACIÓN DE SISTEMAS
43 22 17 00 : EQUIPO FIJO DE RED Y COMPONENTES
72 10 29 00 : SERVICIOS DE MANTENIMIENTO Y REPARACIÓN DE INSTALACIONES
72 15 36 00 : SERVICIOS DE TERMINADO INTERIOR, DOTACIÓN Y REMODELACIÓN
70 17 18 00 : SERVICIOS DE DRENAJE
40 17 15 00 : TUBOS Y TUBERÍAS COMERCIALES
26 12 15 00 : ALAMBRE ELÉCTRICO
39 12 14 00 : LENGUETAS DE CONEXIÓN, CONECTADORES Y TERMINALES
81 11 18 00 : SERVICIOS DE SISTEMAS Y ADMINISTRACIÓN DE COMPONENTES DE SISTEMAS
82 10 16 00 : PUBLICIDAD DIFUNDIRA
82 10 19 00 : COLOCACIÓN Y CUMPLIMIENTO DE MEDIOS
83 12 17 00 : SERVICIOS DE COMUNICACIÓN MASIVA
83 11 25 00 : CAPACIDADES DE EJE TRONCAL
40 17 16 00 : TUBOS Y TUBERÍAS INDUSTRIALES
40 17 41 00 : BRIDA ENCAJADA POR SOLDADURA PARA TUBOS
40 17 43 00 : ESPACIADORES PARA TUBOS
41 10 35 00 : RECINTOS CERRADOS DE LABORATORIO Y ACCESORIOS
81 10 24 00 : INGENIERÍA DE TRANSMISIÓN DE ENERGÍA ELÉCTRICA
39 12 19 00 : DISPOSITIVOS Y ACCESORIOS DE SEGURIDAD ELÉCTRICA
43 22 28 00 : EQUIPO DE TELEFONÍA
52 16 15 00 : EQUIPOS AUDIOVISUALES
60 10 62 00 : MATERIALES DE ENSEÑANZA DE TECNOLOGÍA
70 11 15 00 : PLANTAS Y ÁRBOLES ORNAMENTALES
70 11 17 00 : PARQUES, JARDINES Y HUERTOS
70 14 16 00 : PROTECCIÓN DE CULTIVOS
71 15 10 00 : SERVICIOS DE COMUNICACIÓN DE DATOS DEL CAMPO PETROLÍFERO
72 10 21 00 : CONTROL DE PLAGAS
81 11 16 00 : PROGRAMADORES DE COMPUTADOR
43 23 27 00 : SOFTWARE DE APLICACIONES DE RED
43 19 15 00 : DISPOSITIVOS DE COMUNICACIÓN PERSONAL
26 13 15 00 : CENTRALES ELÉCTRICAS
39 12 10 00 : EQUIPAMIENTO PARA DISTRIBUCIÓN Y CONVERSIÓN DE ALIMENTACIÓN
39 12 13 00 : CUADROS, REGISTROS Y MENAJE PARA ELECTRICIDAD
39 12 21 00 : EQUIPO DE TRANSMISIÓN Y DISTRIBUCIÓN ELÉCTRICA
39 12 22 00 : INTERRUPTORES ELÉCTRICOS Y ACCESORIOS
39 13 15 00 : MARCADORES DE ALAMBRE Y DISPOSITIVOS PARA MARCAR ALAMBRE
39 13 17 00 : CONDUCTOS ELÉCTRICOS, ELECTRODUCTOS Y CABLES AÉREOS
39 11 15 00 : ILUMINACIÓN DE INTERIORES Y ARTEFACTOS
39 11 16 00 : ILUMINACIÓN EXTERIOR Y ARTEFACTOS
32 12 17 00 : COMPONENTES DISCRETOS
40 18 30 00 : TUBERÍAS DE CAUCHO Y PLÁSTICO
20 10 20 00 : SISTEMAS DE EXPLORACIÓN Y DESARROLLO
20 10 21 00 : BARRENAS DE ROCAS
20 11 15 00 : EQUIPO DE EXPLORACIÓN Y PERFORACIÓN

***** CONTINUA *****



Cámara de Comercio
del Huila

**CAMARA DE COMERCIO DEL HUILA
INGENIERIA ELECTRONICA DEL HUILA S.A.S**

Fecha expedición: 2022/03/17 - 16:06:22 **** Recibo No. S001106995 **** Num. Operación. 99-USUPUBXX-20220317-0231

*** EXPEDIDO A TRAVES DEL SISTEMA VIRTUAL S.I.I. ***

30 11 17 00 : YESOS
30 18 18 00 : CABEZAS, CHORROS Y PARTES Y ACCESORIOS DE GRIFOS Y DUCHAS
49 24 15 00 : EQUIPO DE PARQUES INFANTILES
11 11 15 00 : BARRO Y TIERRA
11 11 16 00 : PIEDRA
39 12 11 00 : CENTROS DE CONTROL Y DISTRIBUCIÓN Y ACCESORIOS
39 12 16 00 : DISPOSITIVOS Y ACCESORIOS PARA LA PROTECCIÓN DE CIRCUITOS
39 12 18 00 : INSTALACIONES DE EDIFICIOS INTELIGENTES - IBI
83 10 18 00 : SERVICIOS ELÉCTRICOS
72 15 11 00 : SERVICIOS DE CONSTRUCCIÓN DE PLOMERÍA
72 15 13 00 : SERVICIOS DE PINTURA E INSTALACIÓN DE PAPEL DE COLGADURA
11 10 17 00 : METALES DE BASE
20 12 13 00 : EQUIPO DE CONTROL DE ARENA
51 10 27 00 : ANTISÉPTICOS
72 15 18 00 : SERVICIOS DE MANTENIMIENTO Y REPARACIÓN DE INSTALACIÓN DE MÁQUINAS
31 16 34 00 : REDES DE METAL Y ESTRUCTURAS DE CRIBADO
70 13 15 00 : PROTECCIÓN DEL TERRENO Y DEL SUELO
24 10 16 00 : EQUIPO DE IZAJE Y ACCESORIOS
70 13 16 00 : PREPARACIÓN DEL TERRENO Y DEL SUELO
55 12 16 00 : ETIQUETAS
20 10 15 00 : EQUIPO DE CORTE
20 10 16 00 : CRIBAS Y EQUIPOS DE ALIMENTACIÓN
20 10 17 00 : TRITURADORAS, QUEBRANTADORAS Y AMOLADORES
20 10 18 00 : SISTEMAS MECANIZADOS DE SOPORTE EN TIERRA
20 10 19 00 : SISTEMAS SECUNDARIOS DE RUPTURA DE ROCA
47 10 15 00 : EQUIPO PARA EL TRATAMIENTO Y SUMINISTRO DE AGUA
40 15 15 00 : BOMBAS
80 11 17 00 : RECLUTAMIENTO DE PERSONAL
78 14 16 00 : INSPECCIÓN
78 14 17 00 : SERVICIOS A LA NAVEGACIÓN
11 11 17 00 : ARENA
11 11 18 00 : ARCILLAS
12 16 48 00 : AGENTES REDUCTORES DE AGUA
12 16 49 00 : AGENTES DE IMPERMEABILIZACIÓN
20 12 21 00 : EQUIPO DE PERFORACIÓN
20 12 14 00 : HERRAMIENTAS Y EQUIPO DE TERMINACIÓN
20 12 11 00 : EQUIPO PARA CEMENTAR
20 12 10 00 : EQUIPO ACIDIFICANTE
20 11 17 00 : ACCESORIOS DE PERFORACIÓN Y EXPLOTACIÓN
20 11 16 00 : MAQUINARIA DE PERFORACIÓN Y EXPLOTACIÓN
20 12 22 00 : EQUIPO DE PRUEBA DEL POZO
20 12 25 00 : EQUIPO PARA TUBERÍA FLEXIBLE
20 12 26 00 : EQUIPO SÍSMICO
20 12 23 00 : EQUIPO DE SLICKLINE - CABLE DE RECUPERACIÓN
20 12 33 00 : HERRAMIENTAS PARA REVESTIMIENTOS MIENTRAS SE PERFORA
20 14 12 00 : EQUIPO DE DESARENAR
21 10 15 00 : MAQUINARIA AGRÍCOLA PARA PREPARACIÓN DEL SUELO
23 11 16 00 : MAQUINARIA DE HIDROTRATAMIENTO
23 15 35 00 : SISTEMAS DE PINTURA
23 15 38 00 : SISTEMAS DE REVESTIMIENTO
23 19 11 00 : MEZCLADORES CONTINUOS
23 19 12 00 : PIEZAS DE MEZCLADORA Y ACCESORIOS

***** CONTINUA *****



Cámara de Comercio
del Huila

**CAMARA DE COMERCIO DEL HUILA
INGENIERIA ELECTRONICA DEL HUILA S.A.S**

Fecha expedición: 2022/03/17 - 16:06:22 **** Recibo No. S001106995 **** Num. Operación. 99-USUPUBXX-20220317-0231

*** EXPEDIDO A TRAVES DEL SISTEMA VIRTUAL S.I.I. ***

23 27 15 00 : MAQUINARIA DE SOLDADURA FUERTE
23 27 17 00 : ACCESORIOS PARA SOLDAR, SOLDADURA FUERTE Y SOLDADURA DÉBIL
27 11 23 00 : HERRAMIENTAS DE MARCAR
27 11 24 00 : HERRAMIENTAS DE INSERCIÓN Y AJUSTE
27 12 15 00 : PRENSAS HIDRÁULICAS
31 16 20 00 : CLAVOS
31 16 21 00 : ANCLAS
31 16 22 00 : REMACHES
31 16 23 00 : FERRETERÍA DE MONTAJE
31 16 24 00 : FIJADORES VARIOS
31 15 18 00 : ALAMBRE MECÁNICO
31 15 19 00 : CORREAS
31 15 20 00 : CABLE DE SEGURIDAD
31 16 15 00 : TORNILLOS
31 16 16 00 : PERNOS
31 16 17 00 : TUERCAS
31 16 18 00 : ARANDELAS
31 16 19 00 : MUELLES
31 15 16 00 : CADENAS
31 15 17 00 : CABLE MECÁNICO
40 14 16 00 : VÁLVULAS
40 17 25 00 : CONECTORES DE TUBOS
40 17 26 00 : ACOPLEROS DE TUBOS
40 17 27 00 : CRUCES DE TUBOS
40 17 28 00 : CODOS DE TUBOS
40 17 29 00 : UNIONES DE EXTENSIÓN DE TUBOS
40 17 35 00 : TAPONES PARA TUBOS
40 17 46 00 : T PARA TUBOS
71 10 17 00 : EXTRACCIÓN

EXPERIENCIA No. 21 :

NÚMERO CONSECUTIVO DEL CONTRATO:021

CONTRATO CELEBRADO POR :1 - EL PROPONENTE

NOMBRE DEL CONTRATISTA :INGENIERIA ELECTRONICA DEL HUILA SAS

NOMBRE DEL CONTRATANTE :GOBERNACION DEL HUILA - SECRETARIA DE EDUCACION

VALOR CONTRATADO EN SMLV :184,27

SG FM CL PR - DESCRIPCIÓN

14 11 15 00 : PAPEL DE IMPRENTA Y PAPEL DE ESCRIBIR
22 10 15 00 : MAQUINARIA PARA TRABAJO DE DESMONTE
22 10 16 00 : EQUIPO DE PAVIMENTACIÓN
22 10 17 00 : COMPONENTES DE EQUIPO PESADO
22 10 19 00 : MAQUINARIA Y ACCESORIOS DE CONSTRUCCIÓN DE EDIFICIOS
22 10 20 00 : EQUIPO Y MAQUINARIA DE DEMOLICIÓN DE EDIFICIOS
25 10 16 00 : VEHÍCULOS DE TRANSPORTE DE PRODUCTOS Y MATERIALES
27 11 15 00 : HERRAMIENTAS DE CORTE Y ENGARZADO Y PUNZONES
27 11 18 00 : HERRAMIENTAS DE MEDIDA Y BOCETAJE
27 11 22 00 : HERRAMIENTAS DE ALBAÑILERÍA Y CONCRETO
27 11 25 00 : HERRAMIENTAS PARA APALANCAR Y CURVAR
27 11 27 00 : HERRAMIENTAS MECÁNICAS
27 11 28 00 : CONEXIONES DE HERRAMIENTAS Y ACCESORIOS
27 12 18 00 : HERRAMIENTAS HIDRÁULICAS

***** CONTINUA *****



Cámara de Comercio
del Huila

**CAMARA DE COMERCIO DEL HUILA
INGENIERIA ELECTRONICA DEL HUILA S.A.S**

Fecha expedición: 2022/03/17 - 16:06:22 **** Recibo No. S001106995 **** Num. Operación. 99-USUPUBXX-20220317-0231

*** EXPEDIDO A TRAVES DEL SISTEMA VIRTUAL S.I.I. ***

27 13 15 00 : HERRAMIENTAS NEUMÁTICAS
30 10 15 00 : ÁNGULOS
30 10 17 00 : VIGAS
30 10 18 00 : CONDUCTOS
30 10 20 00 : HOJA
30 10 22 00 : PLANCHA
30 10 23 00 : PERFILES
30 10 24 00 : VARILLAS
30 10 28 00 : PILOTAJE
30 10 29 00 : PILARES
30 10 31 00 : RIELES
30 10 32 00 : ENREJADO
30 10 36 00 : PRODUCTOS ESTRUCTURALES
30 10 37 00 : TRENZA
30 10 38 00 : FIBRAS Y FILAMENTOS MECÁNICOS
30 10 39 00 : EJES
30 11 15 00 : CONCRETO Y MORTEROS
30 11 16 00 : CEMENTO Y CAL
30 11 18 00 : AGREGADOS
30 11 19 00 : ELEMENTOS PARA REFORZAR CONCRETO
30 12 15 00 : DERIVADOS BITUMINOSOS
30 12 16 00 : ASFALTOS
30 12 17 00 : MATERIALES DE CONSTRUCCIÓN DE CAMINOS Y CARRILERAS
30 12 18 00 : MATERIALES DE ARQUITECTURA PAISAJÍSTICA
30 12 19 00 : MATERIALES PARA ESTABILIZACIÓN Y REFUERZO DE SUELOS
30 13 15 00 : BLOQUES
30 13 16 00 : LADRILLOS
30 13 17 00 : AZULEJOS Y BALDOSAS
30 14 15 00 : AISLAMIENTO TÉRMICO
30 14 16 00 : AISLAMIENTO ESPECIAL
30 15 15 00 : MATERIAL PARA TEJADOS Y TECHOS
30 15 16 00 : ACCESORIOS PARA TEJADOS
30 15 17 00 : CANALONES DE TEJADO Y ACCESORIOS
30 15 18 00 : MATERIALES PARA REVESTIMIENTO DE PAREDES Y EXTERIOR
30 15 19 00 : MATERIALES Y PRODUCTOS PARA ACABADOS
30 15 20 00 : CERCADO
30 15 21 00 : SUPERFICIE
30 16 15 00 : MATERIALES PARA ACABADOS DE PAREDES
30 16 16 00 : MATERIALES PARA TECHOS
30 16 17 00 : SUELOS
30 16 18 00 : EBANISTERÍA
30 16 19 00 : MOLDEADO Y CARPINTERÍA MECÁNICA
30 16 20 00 : MOLDURAS Y CARPINTERÍA
30 16 21 00 : LAMINADOS INTERIORES
30 16 22 00 : MOSTRADORES
30 16 23 00 : ACCESORIOS PARA GABINETES
30 16 24 00 : MUROS DIVISORIOS
30 17 15 00 : PUERTAS
30 17 16 00 : VENTANAS
30 17 18 00 : CLARABOYAS
30 17 19 00 : MARCOS DE VENTANAS
30 17 20 00 : PUERTAS

***** CONTINUA *****



*** EXPEDIDO A TRAVES DEL SISTEMA VIRTUAL S.I.I. ***

30 17 21 00 : PUERTAS PARA GARAJE Y OPERADORES
30 18 15 00 : PORCELANA SANITARIA
30 18 16 00 : INSTALACIONES RESIDENCIALES NO SANITARIAS
30 18 17 00 : GRIFOS
30 19 15 00 : ESCALERAS Y ANDAMIOS
30 19 16 00 : ESCALERAS Y ACCESORIOS DE ANDAMIAJE
30 19 17 00 : COBERTIZOS Y REMOLQUES DE CONSTRUCCIÓN
30 19 18 00 : EQUIPOS Y MATERIALES PARA CONSTRUCCIONES TEMPORALES Y APOYO AL MANTENIM...
30 24 15 00 : COMPONENTES DE CONSOLIDACIÓN DE ESTRUCTURAS PORTÁTILES
30 24 16 00 : COMPONENTES ESTRUCTURALES DE TRIBUNAS, GRADAS Y ESCALERA
30 24 17 00 : COMPONENTES SOPORTE Y COBERTURA DE TIENDAS, CARPAS Y ESTRUCTURAS DE MEM...
30 25 15 00 : ESTRUCTURAS DE SOPORTE DE TECHOS BAJO TIERRA
30 26 15 00 : BARRAS DE LATÓN
30 26 22 00 : BARRAS DE COBRE
30 26 23 00 : LÁMINAS DE COBRE
30 26 24 00 : LINGOTES, BANDAS, PALANQUILLAS Y ALAMBRES DE COBRE
30 26 28 00 : BARRAS Y LÁMINAS DE ZINC
30 26 45 00 : BARRAS DE ACERO INOXIDABLE
39 10 16 00 : LÁMPARAS Y BOMBILLAS
39 10 18 00 : COMPONENTES Y ACCESORIOS DE LÁMPARA
39 10 19 00 : BALASTOS DE LÁMPARAS Y TRANSFORMADORES DE LÁMPARAS
41 10 15 00 : EQUIPO Y SUMINISTROS PARA LA MEZCLA, LA DISPERSIÓN Y LA HOMOGENEIZACI?...
41 10 17 00 : EQUIPO DE PERFORACIÓN, AMOLADURA, CORTE, TRITURACIÓN Y Prensado para ...
41 10 18 00 : EQUIPO DE FÍSICA DE ELECTRONES Y DE ESTADO SÓLIDO PARA LABORATORIO
41 10 19 00 : EQUIPO IÓNICO DE LABORATORIO
41 11 39 00 : EQUIPO PARA MEDICIÓN DE SUELOS
42 17 20 00 : KITS PARA LOS SERVICIOS MÉDICOS DE URGENCIAS Y CAMPO
43 23 15 00 : SOFTWARE FUNCIONAL ESPECÍFICO DE LA EMPRESA
44 10 31 00 : SUMINISTROS PARA IMPRESORA, FAX Y FOTOCOPIADORA
44 12 15 00 : SUMINISTROS DE CORREO
44 12 16 00 : SUMINISTROS DE ESCRITORIO
44 12 17 00 : INSTRUMENTOS DE ESCRITURA
44 12 18 00 : MEDIOS DE CORRECCIÓN
44 12 19 00 : REPUESTOS DE TINTA Y MINAS DE LÁPICES
55 10 15 00 : PUBLICACIONES IMPRESAS
55 12 17 00 : SEÑALIZACIÓN
56 10 17 00 : MUEBLES DE OFICINA
70 15 19 00 : RECURSOS FORESTALES
70 16 15 00 : FAUNA
70 16 17 00 : ECOSISTEMAS
70 17 15 00 : DESARROLLO
70 17 16 00 : VIGILANCIA
70 17 17 00 : RIEGO
71 10 15 00 : PROSPECCIÓN MINERA
71 10 16 00 : SERVICIOS MINEROS DE PERFORACIÓN Y VOLADURA
71 13 10 00 : SERVICIOS DE FRACTURAR DEL POZO
71 15 13 00 : SERVICIOS DE INTERPRETACIÓN DEL CAMPO PETROLÍFERO
71 16 10 00 : SERVICIOS DE MODELAR DEL CAMPO PETROLÍFERO
71 16 11 00 : GERENCIA DE LA INGENIERÍA DE PRODUCCIÓN DEL CAMPO PETROLÍFERO
71 16 12 00 : GERENCIA DE LAS OPERACIONES DE PRODUCCIÓN DEL CAMPO PETROLÍFERO
71 16 13 00 : SERVICIOS DE MANEJO DE PROYECTOS DEL CAMPO
71 16 14 00 : SERVICIOS DE MANEJO DE PROYECTOS DEL CAMPO PETROLERO

***** CONTINUA *****



Cámara de Comercio
del Huila

**CAMARA DE COMERCIO DEL HUILA
INGENIERIA ELECTRONICA DEL HUILA S.A.S**

Fecha expedición: 2022/03/17 - 16:06:22 **** Recibo No. S001106995 **** Num. Operación. 99-USUPUBXX-20220317-0231

*** EXPEDIDO A TRAVES DEL SISTEMA VIRTUAL S.I.I. ***

72 10 15 00 : SERVICIOS DE APOYO PARA LA CONSTRUCCIÓN
72 10 33 00 : SERVICIOS DE MANTENIMIENTO Y REPARACIÓN DE INFRAESTRUCTURA
72 11 10 00 : SERVICIOS DE CONSTRUCCIÓN DE UNIDADES UNIFAMILIARES
72 11 11 00 : SERVICIOS DE CONSTRUCCIÓN DE UNIDADES MULTIFAMILIARES
72 12 10 00 : SERVICIOS DE CONSTRUCCIÓN DE EDIFICIOS INDUSTRIALES Y BODEGAS NUEVAS
72 12 11 00 : SERVICIOS DE CONSTRUCCIÓN DE EDIFICIOS COMERCIALES Y DE OFICINA
72 12 12 00 : SERVICIOS DE CONSTRUCCIÓN DE EDIFICIOS AGRÍCOLAS
72 12 13 00 : SERVICIOS DE CONSTRUCCIÓN DE TALLERES AUTOMOTRICES Y ESTACIONES DE SER...
72 12 14 00 : SERVICIOS DE CONSTRUCCIÓN DE EDIFICIOS PÚBLICOS ESPECIALIZADOS
72 12 15 00 : SERVICIOS DE CONSTRUCCIÓN DE PLANTAS INDUSTRIALES
72 14 10 00 : SERVICIOS DE CONSTRUCCIÓN DE AUTOPISTAS Y CARRETERAS
72 14 11 00 : SERVICIOS DE CONSTRUCCIÓN Y REVESTIMIENTO Y PAVIMENTACIÓN DE INFRAEST...
72 14 12 00 : SERVICIOS DE CONSTRUCCIÓN MARINA
72 14 13 00 : SERVICIO DE CONSTRUCCIÓN DE FACILIDADES ATLÉTICAS Y RECREATIVAS
72 14 14 00 : SERVICIOS DE CONSTRUCCIÓN Y REPARACIÓN DE FACILIDADES DE DETENCIÓN
72 14 15 00 : SERVICIOS DE PREPARACIÓN DE TIERRAS
72 14 16 00 : SERVICIOS DE CONSTRUCCIÓN DE SISTEMAS DE TRÁNSITO MASIVO
72 14 17 00 : SERVICIOS DE ALQUILER O ARRENDAMIENTO DE EQUIPO Y MAQUINARIA DE CONSTRU...
72 15 12 00 : SERVICIOS DE CONSTRUCCIÓN Y MANTENIMIENTO DE HVAC CALEFACCIÓN Y ENFRI...
72 15 14 00 : SERVICIOS DE CONSTRUCCIÓN DE RECUBRIMIENTOS DE MUROS
72 15 15 00 : SERVICIOS DE SISTEMAS ELÉCTRICOS
72 15 16 00 : SERVICIOS DE SISTEMAS ESPECIALIZADOS DE COMUNICACIÓN
72 15 17 00 : SERVICIOS DE INSTALACIÓN DE SISTEMAS DE SEGURIDAD FÍSICA E INDUSTRIAL
72 15 19 00 : SERVICIOS DE ALBAÑILERÍA Y MAMPOSTERÍA
72 15 20 00 : SERVICIOS DE PAÑETADO Y DRYWALL
72 15 21 00 : SERVICIOS ACÚSTICOS Y DE AISLAMIENTO
72 15 22 00 : SERVICIOS DE BALDOSAS TERRAZO Y MÁRMOL Y MOSAICOS
72 15 23 00 : SERVICIOS DE CARPINTERÍA
72 15 24 00 : SERVICIOS DE MONTAJE E INSTALACIÓN DE VENTANAS Y PUERTAS
72 15 25 00 : SERVICIOS DE INSTALACIÓN DE PISOS
72 15 26 00 : SERVICIOS DE TECHADO Y PAREDES EXTERNAS Y LÁMINAS DE METAL
72 15 27 00 : SERVICIOS DE INSTALACIÓN Y REPARACIÓN DE CONCRETO
72 15 28 00 : SERVICIOS DE PERFORACIÓN DE POZOS DE AGUA
72 15 29 00 : SERVICIOS DE MONTAJE DE ACERO ESTRUCTURAL
72 15 30 00 : SERVICIOS DE VIDRIOS Y VENTANERÍA
72 15 31 00 : SERVICIOS DE CONSTRUCCIÓN DE FACILIDADES ATLÉTICAS Y RECREATIVAS
72 15 32 00 : SERVICIOS DE RECUBRIMIENTO, IMPERMEABILIZACIÓN PROTECCIÓN CONTRA CLIM...
72 15 33 00 : SERVICIOS DE MANTENIMIENTO E INSTALACIÓN DE EQUIPO DE ESTACIÓN DE SER...
72 15 34 00 : SERVICIOS DE APAREJAMIENTO Y ANDAMIAJE
72 15 35 00 : SERVICIOS DE LIMPIEZA ESTRUCTURAL EXTERNA
72 15 37 00 : SERVICIOS DE INSTALACIÓN, MANTENIMIENTO Y REPARACIÓN DE EQUIPOS Y CON...
72 15 39 00 : SERVICIO DE PREPARACIÓN DE OBRAS DE CONSTRUCCIÓN
72 15 40 00 : SERVICIOS DE EDIFICIOS ESPECIALIZADOS Y COMERCIOS
72 15 41 00 : SERVICIOS DE MANTENIMIENTO Y REPARACIÓN DE EQUIPO DE SISTEMAS DE DISTR...
72 15 42 00 : SERVICIOS DE MANTENIMIENTO Y REPARACIÓN DE INSTALACIÓN DE INSTRUMENTA...
72 15 43 00 : SERVICIOS DE MANTENIMIENTO Y REPARACIÓN DE EQUIPO MOTIVO Y GENERACIÓN...
72 15 44 00 : SERVICIOS DE MANTENIMIENTO Y FABRICACIÓN DE ACCESORIOS PARA TUBERÍAS
72 15 45 00 : SERVICIOS DE MANTENIMIENTO E INSTALACIÓN DE EQUIPO PESADO
76 10 15 00 : DESINFECCIÓN
76 10 16 00 : DESCONTAMINACIÓN DE MATERIALES PELIGROSOS
76 11 15 00 : SERVICIOS DE LIMPIEZA Y MANTENIMIENTO DE EDIFICIOS GENERALES Y DE OFICINAS
76 11 16 00 : SERVICIOS DE LIMPIEZA DE COMPONENTES DE EDIFICIOS

***** CONTINUA *****



Cámara de Comercio
del Huila

**CAMARA DE COMERCIO DEL HUILA
INGENIERIA ELECTRONICA DEL HUILA S.A.S**

Fecha expedición: 2022/03/17 - 16:06:22 **** Recibo No. S001106995 **** Num. Operación. 99-USUPUBXX-20220317-0231

*** EXPEDIDO A TRAVES DEL SISTEMA VIRTUAL S.I.I. ***

76 11 18 00 : LIMPIEZA DE VEHÍCULOS DE TRANSPORTE
76 12 15 00 : RECOLECCIÓN Y DISPOSICIÓN DE BASURAS
76 12 16 00 : DISPOSICIÓN DE DESECHOS NO PELIGROSOS
76 12 17 00 : TRATAMIENTO DE DESECHOS LÍQUIDOS
76 12 19 00 : DISPOSICIÓN DE DESECHOS PELIGROSOS
76 12 20 00 : SERVICIOS DE BASURERO
76 12 21 00 : SERVICIOS DE MEZCLA DE DESECHOS A COMBUSTIBLE
76 12 23 00 : SERVICIOS DE RECICLABLES
76 12 24 00 : HONORARIOS DE DISPOSICIÓN Y TRATAMIENTO DE BASURAS
77 10 15 00 : EVALUACIÓN DE IMPACTO AMBIENTAL
77 10 16 00 : PLANEACIÓN AMBIENTAL
77 10 17 00 : SERVICIOS DE ASESORÍA AMBIENTAL
77 10 18 00 : AUDITORÍA AMBIENTAL
77 10 19 00 : SERVICIOS DE INVESTIGACIÓN DE CONTAMINACIÓN
77 10 20 00 : SERVICIOS DE REPORTE AMBIENTAL
77 11 15 00 : SERVICIOS DE SEGURIDAD AMBIENTAL
77 11 16 00 : REHABILITACIÓN AMBIENTAL
77 12 15 00 : CONTAMINACIÓN DEL AIRE
77 12 16 00 : CONTAMINACIÓN DEL SUELO
77 12 17 00 : CONTAMINACIÓN DEL AGUA
77 13 16 00 : CONTAMINACIÓN AUDITIVA
78 10 18 00 : TRANSPORTE DE CARGA POR CARRETERA
78 10 22 00 : SERVICIOS POSTALES DE PAQUETE Y COURRIER
78 11 18 00 : TRANSPORTE DE PASAJEROS POR CARRETERA
78 14 15 00 : SERVICIOS DE ORGANIZACIÓN DE TRANSPORTES
78 18 15 00 : SERVICIOS DE MANTENIMIENTO Y REPARACIÓN DE VEHÍCULOS
80 10 15 00 : SERVICIOS DE CONSULTORÍA DE NEGOCIOS Y ADMINISTRACIÓN CORPORATIVA
80 10 16 00 : GERENCIA DE PROYECTOS
80 11 16 00 : SERVICIOS DE PERSONAL TEMPORAL
80 12 16 00 : SERVICIOS DE DERECHO COMERCIAL
80 13 15 00 : ALQUILER Y ARRENDAMIENTO DE PROPIEDADES O EDIFICACIONES
80 13 16 00 : VENTAS DE PROPIEDADES Y EDIFICIOS
80 14 15 00 : INVESTIGACIÓN DE MERCADOS
80 14 16 00 : ACTIVIDADES DE VENTAS Y PROMOCIÓN DE NEGOCIOS
80 16 15 00 : SERVICIOS DE APOYO GERENCIAL
81 10 15 00 : INGENIERÍA CIVIL Y ARQUITECTURA
81 10 16 00 : INGENIERÍA MECÁNICA
81 10 17 00 : INGENIERÍA ELÉCTRICA Y ELECTRÓNICA
81 10 22 00 : INGENIERÍA DE TRANSPORTE
81 11 15 00 : INGENIERÍA DE SOFTWARE O HARDWARE
81 11 17 00 : SISTEMAS DE MANEJO DE INFORMACIÓN MIS
81 11 20 00 : SERVICIOS DE DATOS
81 11 21 00 : SERVICIOS DE INTERNET
81 11 22 00 : MANTENIMIENTO Y SOPORTE DE SOFTWARE
81 14 15 00 : CONTROL DE CALIDAD
81 14 18 00 : ADMINISTRACIÓN DE INSTALACIONES
81 16 17 00 : SERVICIOS DE TELECOMUNICACIONES
82 11 17 00 : ESCRITURA CREATIVA
82 11 19 00 : SERVICIOS DE NOTICIAS Y PUBLICIDAD
82 12 15 00 : IMPRESIÓN
82 14 15 00 : SERVICIOS DE DISEÑO ARTÍSTICO
83 10 15 00 : SERVICIOS DE ACUEDUCTO Y ALCANTARILLADO

***** CONTINUA *****



Cámara de Comercio
del Huila

**CAMARA DE COMERCIO DEL HUILA
INGENIERIA ELECTRONICA DEL HUILA S.A.S**

Fecha expedición: 2022/03/17 - 16:06:22 **** Recibo No. S001106995 **** Num. Operación. 99-USUPUBXX-20220317-0231

*** EXPEDIDO A TRAVES DEL SISTEMA VIRTUAL S.I.I. ***

83 11 15 00 : COMUNICACIONES TELEFÓNICAS LOCALES Y DE LARGA DISTANCIA
84 13 15 00 : SERVICIOS DE SEGUROS PARA ESTRUCTURAS Y PROPIEDADES Y POSESIONES
85 12 22 00 : SERVICIOS DE EVALUACIÓN Y VALORACIÓN DE SALUD INDIVIDUAL
86 10 18 00 : ENTRENAMIENTO EN SERVICIO Y DESARROLLO DE MANO DE OBRA
90 10 17 00 : SERVICIOS DE CAFETERÍA
90 11 16 00 : FACILIDADES PARA ENCUENTROS
92 12 15 00 : SERVICIOS DE GUARDIAS
93 10 17 00 : CUERPOS Y PRÁCTICA LEGISLATIVA
93 14 17 00 : CULTURA
93 14 20 00 : DESARROLLO URBANO
95 10 15 00 : LOTES RESIDENCIALES
95 10 16 00 : LOTES COMERCIALES
95 10 17 00 : LOTES INDUSTRIALES
95 11 15 00 : VÍAS DE TRÁFICO LIMITADO
95 11 16 00 : VÍAS DE TRÁFICO ABIERTO
95 12 15 00 : EDIFICIOS Y ESTRUCTURAS COMERCIALES Y DE ENTRETENIMIENTO
95 12 16 00 : EDIFICIOS Y ESTRUCTURAS DE TRANSPORTE
95 12 17 00 : EDIFICIOS Y ESTRUCTURAS PÚBLICOS
95 12 18 00 : EDIFICIOS Y ESTRUCTURAS UTILITARIOS
95 12 19 00 : EDIFICIOS Y ESTRUCTURAS EDUCACIONALES Y DE ADMINISTRACIÓN
95 12 20 00 : EDIFICIOS Y ESTRUCTURAS HOSPITALARIAS
95 12 21 00 : EDIFICIOS Y ESTRUCTURAS DE ACOMODACIONES
95 12 23 00 : EDIFICIOS Y ESTRUCTURAS DE SALUD Y DEPORTIVAS
95 12 24 00 : EDIFICIOS Y ESTRUCTURAS INDUSTRIALES
95 12 25 00 : EDIFICIOS Y ESTRUCTURAS AGRÍCOLAS Y DE CULTIVOS Y PESCA
95 12 26 00 : EDIFICIOS Y ESTRUCTURAS RELIGIOSAS
95 13 15 00 : TARIMAS Y GRADERÍAS
95 13 16 00 : EDIFICIOS Y ESTRUCTURAS COMERCIALES E INDUSTRIALES PORTÁTILES
95 13 17 00 : TIENDAS CARPAS Y ESTRUCTURAS DE MEMBRANA
95 14 15 00 : EDIFICIOS Y ESTRUCTURAS PREFABRICADOS PARA FINCAS
95 14 16 00 : EDIFICIOS Y ESTRUCTURAS PREFABRICADOS RESIDENCIALES
95 14 17 00 : EDIFICIOS Y ESTRUCTURAS PREFABRICADOS COMERCIALES E INDUSTRIALES
95 14 18 00 : EDIFICIOS Y ESTRUCTURAS PREFABRICADOS DE EMERGENCIA Y ALIVIO
95 14 19 00 : EDIFICIOS Y ESTRUCTURAS PREFABRICADOS MÉDICOS
32 13 10 00 : ACCESORIOS, MATERIAS PRIMAS Y PIEZAS DE COMPONENTES ELECTRÓNICOS
24 14 16 00 : SUMINISTROS DE ACOLCHADOS
25 20 20 00 : SISTEMAS DE ENERGÍA DE AVIÓN
27 11 20 00 : HERRAMIENTAS MANUALES DE JARDINERÍA, AGRICULTURA Y FORESTACIÓN
32 10 16 00 : CIRCUITOS INTEGRADOS
32 12 16 00 : RESISTORES
32 15 19 00 : DISPOSITIVOS DE AUTOMATIZACIÓN DE CONTROL DE LA CONECTIVIDAD
39 12 17 00 : FERRETERÍA ELÉCTRICA Y SUMINISTROS
41 10 63 00 : PRODUCTOS DE REACCIÓN EN CADENA DE LA POLIMERASA (PCR) Y REACCIÓN EN ...
42 20 18 00 : PRODUCTOS RADIOGRÁFICOS DE DIAGNÓSTICO MÉDICO
43 22 26 00 : EQUIPO DE SERVICIO DE RED
43 22 27 00 : EQUIPO TELEGRÁFICO
43 22 32 00 : PLATAFORMAS DE MENSAJERÍA POR MÓVIL
43 23 28 00 : SOFTWARE DE ADMINISTRACIÓN DE REDES
43 23 35 00 : SOFTWARE DE INTERCAMBIO DE INFORMACIÓN
50 16 15 00 : CHOCOLATES, AZÚCARES, EDULCORANTES PRODUCTOS
60 10 17 00 : MATERIALES DE RECURSOS DEL PROFESOR
60 10 49 00 : MATERIALES DE FÍSICA DE ELECTRICIDAD

***** CONTINUA *****



*** EXPEDIDO A TRAVES DEL SISTEMA VIRTUAL S.I.I. ***

46 17 16 00 : EQUIPO DE VIGILANCIA Y DETECCIÓN
45 12 15 00 : CÁMARAS
26 12 16 00 : CABLES ELÉCTRICOS Y ACCESORIOS
92 12 17 00 : SERVICIOS DE SISTEMAS DE SEGURIDAD
45 12 16 00 : ACCESORIOS PARA CÁMARAS
32 15 18 00 : DISPOSITIVOS DE CONTROL DE SEGURIDAD
83 11 23 00 : SERVICIOS DE TELECOMUNICACIONES POR FIBRA
43 22 33 00 : DISPOSITIVOS Y EQUIPOS PARA INSTALACIÓN DE CONECTIVIDAD DE REDES Y DAT...
39 11 21 00 : ILUMINACIÓN ÓPTICA
41 11 37 00 : INSTRUMENTOS DE MEDICIÓN Y COMPROBACIÓN DE COMUNICACIÓN ELECTRÓNICA
46 17 15 00 : CERRADURAS, ELEMENTOS DE SEGURIDAD Y ACCESORIOS
43 21 17 00 : DISPOSITIVOS INFORMÁTICOS DE ENTRADA DE DATOS
43 20 18 00 : DISPOSITIVOS DE ALMACENAMIENTO
43 23 37 00 : SOFTWARE DE ADMINISTRACIÓN DE SISTEMAS
43 22 17 00 : EQUIPO FIJO DE RED Y COMPONENTES
72 10 29 00 : SERVICIOS DE MANTENIMIENTO Y REPARACIÓN DE INSTALACIONES
72 15 36 00 : SERVICIOS DE TERMINADO INTERIOR, DOTACIÓN Y REMODELACIÓN
70 17 18 00 : SERVICIOS DE DRENAJE
40 17 15 00 : TUBOS Y TUBERÍAS COMERCIALES
26 12 15 00 : ALAMBRE ELÉCTRICO
39 12 14 00 : LENGUETAS DE CONEXIÓN, CONECTADORES Y TERMINALES
81 11 18 00 : SERVICIOS DE SISTEMAS Y ADMINISTRACIÓN DE COMPONENTES DE SISTEMAS
82 10 16 00 : PUBLICIDAD DIFUNDIDA
82 10 19 00 : COLOCACIÓN Y CUMPLIMIENTO DE MEDIOS
83 12 17 00 : SERVICIOS DE COMUNICACIÓN MASIVA
83 11 25 00 : CAPACIDADES DE EJE TRONCAL
40 17 16 00 : TUBOS Y TUBERÍAS INDUSTRIALES
40 17 41 00 : BRIDA ENCAJADA POR SOLDADURA PARA TUBOS
40 17 43 00 : ESPACIADORES PARA TUBOS
41 10 35 00 : RECINTOS CERRADOS DE LABORATORIO Y ACCESORIOS
81 10 24 00 : INGENIERÍA DE TRANSMISIÓN DE ENERGÍA ELÉCTRICA
39 12 19 00 : DISPOSITIVOS Y ACCESORIOS DE SEGURIDAD ELÉCTRICA
43 22 28 00 : EQUIPO DE TELEFONÍA
52 16 15 00 : EQUIPOS AUDIOVISUALES
60 10 62 00 : MATERIALES DE ENSEÑANZA DE TECNOLOGÍA
70 11 15 00 : PLANTAS Y ÁRBOLES ORNAMENTALES
70 11 17 00 : PARQUES, JARDINES Y HUERTOS
70 14 16 00 : PROTECCIÓN DE CULTIVOS
71 15 10 00 : SERVICIOS DE COMUNICACIÓN DE DATOS DEL CAMPO PETROLÍFERO
72 10 21 00 : CONTROL DE PLAGAS
81 11 16 00 : PROGRAMADORES DE COMPUTADOR
43 23 27 00 : SOFTWARE DE APLICACIONES DE RED
43 19 15 00 : DISPOSITIVOS DE COMUNICACIÓN PERSONAL
26 13 15 00 : CENTRALES ELÉCTRICAS
39 12 10 00 : EQUIPAMIENTO PARA DISTRIBUCIÓN Y CONVERSIÓN DE ALIMENTACIÓN
39 12 13 00 : CUADROS, REGISTROS Y MENAJE PARA ELECTRICIDAD
39 12 21 00 : EQUIPO DE TRANSMISIÓN Y DISTRIBUCIÓN ELÉCTRICA
39 12 22 00 : INTERRUPTORES ELÉCTRICOS Y ACCESORIOS
39 13 15 00 : MARCADORES DE ALAMBRE Y DISPOSITIVOS PARA MARCAR ALAMBRE
39 13 17 00 : CONDUCTOS ELÉCTRICOS, ELECTRODUCTOS Y CABLES AÉREOS
39 11 15 00 : ILUMINACIÓN DE INTERIORES Y ARTEFACTOS
39 11 16 00 : ILUMINACIÓN EXTERIOR Y ARTEFACTOS

***** CONTINUA *****



*** EXPEDIDO A TRAVES DEL SISTEMA VIRTUAL S.I.I. ***

32 12 17 00 : COMPONENTES DISCRETOS
40 18 30 00 : TUBERÍAS DE CAUCHO Y PLÁSTICO
20 10 20 00 : SISTEMAS DE EXPLORACIÓN Y DESARROLLO
20 10 21 00 : BARRENAS DE ROCAS
20 11 15 00 : EQUIPO DE EXPLORACIÓN Y PERFORACIÓN
30 11 17 00 : YESOS
30 18 18 00 : CABEZAS, CHORROS Y PARTES Y ACCESORIOS DE GRIFOS Y DUCHAS
49 24 15 00 : EQUIPO DE PARQUES INFANTILES
11 11 15 00 : BARRO Y TIERRA
11 11 16 00 : PIEDRA
39 12 11 00 : CENTROS DE CONTROL Y DISTRIBUCIÓN Y ACCESORIOS
39 12 16 00 : DISPOSITIVOS Y ACCESORIOS PARA LA PROTECCIÓN DE CIRCUITOS
39 12 18 00 : INSTALACIONES DE EDIFICIOS INTELIGENTES - IBI
83 10 18 00 : SERVICIOS ELÉCTRICOS
72 15 11 00 : SERVICIOS DE CONSTRUCCIÓN DE PLOMERÍA
72 15 13 00 : SERVICIOS DE PINTURA E INSTALACIÓN DE PAPEL DE COLGADURA
11 10 17 00 : METALES DE BASE
20 12 13 00 : EQUIPO DE CONTROL DE ARENA
51 10 27 00 : ANTISÉPTICOS
72 15 18 00 : SERVICIOS DE MANTENIMIENTO Y REPARACIÓN DE INSTALACIÓN DE MÁQUINAS
31 16 34 00 : REDES DE METAL Y ESTRUCTURAS DE CRIBADO
70 13 15 00 : PROTECCIÓN DEL TERRENO Y DEL SUELO
24 10 16 00 : EQUIPO DE IZAJE Y ACCESORIOS
70 13 16 00 : PREPARACIÓN DEL TERRENO Y DEL SUELO
55 12 16 00 : ETIQUETAS
20 10 15 00 : EQUIPO DE CORTE
20 10 16 00 : CRIBAS Y EQUIPOS DE ALIMENTACIÓN
20 10 17 00 : TRITURADORAS, QUEBRANTADORAS Y AMOLADORES
20 10 18 00 : SISTEMAS MECANIZADOS DE SOPORTE EN TIERRA
20 10 19 00 : SISTEMAS SECUNDARIOS DE RUPTURA DE ROCA
47 10 15 00 : EQUIPO PARA EL TRATAMIENTO Y SUMINISTRO DE AGUA
40 15 15 00 : BOMBAS
80 11 17 00 : RECLUTAMIENTO DE PERSONAL
78 14 16 00 : INSPECCIÓN
78 14 17 00 : SERVICIOS A LA NAVEGACIÓN
11 11 17 00 : ARENA
11 11 18 00 : ARCILLAS
12 16 48 00 : AGENTES REDUCTORES DE AGUA
12 16 49 00 : AGENTES DE IMPERMEABILIZACIÓN
20 12 21 00 : EQUIPO DE PERFORACIÓN
20 12 14 00 : HERRAMIENTAS Y EQUIPO DE TERMINACIÓN
20 12 11 00 : EQUIPO PARA CEMENTAR
20 12 10 00 : EQUIPO ACIDIFICANTE
20 11 17 00 : ACCESORIOS DE PERFORACIÓN Y EXPLOTACIÓN
20 11 16 00 : MAQUINARIA DE PERFORACIÓN Y EXPLOTACIÓN
20 12 22 00 : EQUIPO DE PRUEBA DEL POZO
20 12 25 00 : EQUIPO PARA TUBERÍA FLEXIBLE
20 12 26 00 : EQUIPO SÍSMICO
20 12 23 00 : EQUIPO DE SLICKLINE - CABLE DE RECUPERACIÓN
20 12 33 00 : HERRAMIENTAS PARA REVESTIMIENTOS MIENTRAS SE PERFORA
20 14 12 00 : EQUIPO DE DESARENAR
21 10 15 00 : MAQUINARIA AGRÍCOLA PARA PREPARACIÓN DEL SUELO

***** CONTINUA *****



Cámara de Comercio
del Huila

**CAMARA DE COMERCIO DEL HUILA
INGENIERIA ELECTRONICA DEL HUILA S.A.S**

Fecha expedición: 2022/03/17 - 16:06:22 **** Recibo No. S001106995 **** Num. Operación. 99-USUPUBXX-20220317-0231

*** EXPEDIDO A TRAVES DEL SISTEMA VIRTUAL S.I.I. ***

23 11 16 00 : MAQUINARIA DE HIDROTRATAMIENTO
23 15 35 00 : SISTEMAS DE PINTURA
23 15 38 00 : SISTEMAS DE REVESTIMIENTO
23 19 11 00 : MEZCLADORES CONTINUOS
23 19 12 00 : PIEZAS DE MEZCLADORA Y ACCESORIOS
23 27 15 00 : MAQUINARIA DE SOLDADURA FUERTE
23 27 17 00 : ACCESORIOS PARA SOLDAR, SOLDADURA FUERTE Y SOLDADURA DÉBIL
27 11 23 00 : HERRAMIENTAS DE MARCAR
27 11 24 00 : HERRAMIENTAS DE INSERCIÓN Y AJUSTE
27 12 15 00 : PRENSAS HIDRÁULICAS
31 16 20 00 : CLAVOS
31 16 21 00 : ANCLAS
31 16 22 00 : REMACHES
31 16 23 00 : FERRETERÍA DE MONTAJE
31 16 24 00 : FIJADORES VARIOS
31 15 18 00 : ALAMBRE MECÁNICO
31 15 19 00 : CORREAS
31 15 20 00 : CABLE DE SEGURIDAD
31 16 15 00 : TORNILLOS
31 16 16 00 : PERNOS
31 16 17 00 : TUERCAS
31 16 18 00 : ARANDELAS
31 16 19 00 : MUELLES
31 15 16 00 : CADENAS
31 15 17 00 : CABLE MECÁNICO
40 14 16 00 : VÁLVULAS
40 17 25 00 : CONECTORES DE TUBOS
40 17 26 00 : ACOPLEROS DE TUBOS
40 17 27 00 : CRUCES DE TUBOS
40 17 28 00 : CODOS DE TUBOS
40 17 29 00 : UNIONES DE EXTENSIÓN DE TUBOS
40 17 35 00 : TAPONES PARA TUBOS
40 17 46 00 : T PARA TUBOS
71 10 17 00 : EXTRACCIÓN

EXPERIENCIA No.22 :

NÚMERO CONSECUTIVO DEL CONTRATO:022

CONTRATO CELEBRADO POR :1 - EL PROPONENTE

NOMBRE DEL CONTRATISTA :INGENIERIA ELECTRONICA DEL HUILA S.A.S

NOMBRE DEL CONTRATANTE :SADELEC

VALOR CONTRATADO EN SMMLV :185,72

SG FM CL PR - DESCRIPCIÓN

39 11 24 00 : DISPOSITIVOS PARA MANEJO DE LUCES Y CONTROL DE ESCENARIOS Y ESTUDIOS
39 11 25 00 : LUMINARIAS DE ESCENARIOS Y ESTUDIOS
39 12 10 00 : EQUIPAMIENTO PARA DISTRIBUCIÓN Y CONVERSIÓN DE ALIMENTACIÓN
39 12 11 00 : CENTROS DE CONTROL Y DISTRIBUCIÓN Y ACCESORIOS
39 12 13 00 : CUADROS, REGISTROS Y MENAJE PARA ELECTRICIDAD
39 12 14 00 : LENGUETAS DE CONEXIÓN, CONECTADORES Y TERMINALES
39 12 15 00 : CONMUTADORES, CONTROLES Y RELES Y ACCESORIOS
39 12 16 00 : DISPOSITIVOS Y ACCESORIOS PARA LA PROTECCIÓN DE CIRCUITOS
39 12 17 00 : FERRETERÍA ELÉCTRICA Y SUMINISTROS

***** CONTINUA *****



Cámara de Comercio
del Huila

**CAMARA DE COMERCIO DEL HUILA
INGENIERIA ELECTRONICA DEL HUILA S.A.S**

Fecha expedición: 2022/03/17 - 16:06:22 **** Recibo No. S001106995 **** Num. Operación. 99-USUPUBXX-20220317-0231

*** EXPEDIDO A TRAVES DEL SISTEMA VIRTUAL S.I.I. ***

39 12 21 00 : EQUIPO DE TRANSMISIÓN Y DISTRIBUCIÓN ELÉCTRICA
39 12 22 00 : INTERRUPTORES ELÉCTRICOS Y ACCESORIOS
39 13 15 00 : MARCADORES DE ALAMBRE Y DISPOSITIVOS PARA MARCAR ALAMBRE
39 13 17 00 : CONDUCTOS ELÉCTRICOS, ELECTRODUCTOS Y CABLES AÉREOS
40 17 15 00 : TUBOS Y TUBERÍAS COMERCIALES
60 10 49 00 : MATERIALES DE FÍSICA DE ELECTRICIDAD
71 12 16 00 : SERVICIOS DE PERFORACIÓN DEL POZO PETROLERO
72 14 11 00 : SERVICIOS DE CONSTRUCCIÓN Y REVESTIMIENTO Y PAVIMENTACIÓN DE INFRAEST...
72 15 15 00 : SERVICIOS DE SISTEMAS ELÉCTRICOS
72 15 40 00 : SERVICIOS DE EDIFICIOS ESPECIALIZADOS Y COMERCIOS
72 15 42 00 : SERVICIOS DE MANTENIMIENTO Y REPARACIÓN DE INSTALACIÓN DE INSTRUMENTA...

EXPERIENCIA No.23 :

NÚMERO CONSECUTIVO DEL CONTRATO:023

CONTRATO CELEBRADO POR :1 - EL PROPONENTE

NOMBRE DEL CONTRATISTA :INGENIERIA ELECTRONICA DEL HUILA SAS

NOMBRE DEL CONTRATANTE :SADELEC

VALOR CONTRATADO EN SMMLV :139,07

SG FM CL PR - DESCRIPCIÓN

14 11 15 00 : PAPEL DE IMPRENTA Y PAPEL DE ESCRIBIR
22 10 15 00 : MAQUINARIA PARA TRABAJO DE DESMONTE
22 10 16 00 : EQUIPO DE PAVIMENTACIÓN
22 10 17 00 : COMPONENTES DE EQUIPO PESADO
22 10 19 00 : MAQUINARIA Y ACCESORIOS DE CONSTRUCCIÓN DE EDIFICIOS
22 10 20 00 : EQUIPO Y MAQUINARIA DE DEMOLICIÓN DE EDIFICIOS
25 10 16 00 : VEHÍCULOS DE TRANSPORTE DE PRODUCTOS Y MATERIALES
27 11 15 00 : HERRAMIENTAS DE CORTE Y ENGARZADO Y PUNZONES
27 11 18 00 : HERRAMIENTAS DE MEDIDA Y BOCETAJE
27 11 22 00 : HERRAMIENTAS DE ALBAÑILERÍA Y CONCRETO
27 11 25 00 : HERRAMIENTAS PARA APALANCAR Y CURVAR
27 11 27 00 : HERRAMIENTAS MECÁNICAS
27 11 28 00 : CONEXIONES DE HERRAMIENTAS Y ACCESORIOS
27 12 18 00 : HERRAMIENTAS HIDRÁULICAS
27 13 15 00 : HERRAMIENTAS NEUMÁTICAS
30 10 15 00 : ÁNGULOS
30 10 17 00 : VIGAS
30 10 18 00 : CONDUCTOS
30 10 20 00 : HOJA
30 10 22 00 : PLANCHA
30 10 23 00 : PERFILES
30 10 24 00 : VARILLAS
30 10 28 00 : PILOTAJE
30 10 29 00 : PILARES
30 10 31 00 : RIELES
30 10 32 00 : ENREJADO
30 10 36 00 : PRODUCTOS ESTRUCTURALES
30 10 37 00 : TRENZA
30 10 38 00 : FIBRAS Y FILAMENTOS MECÁNICOS
30 10 39 00 : EJES
30 11 15 00 : CONCRETO Y MORTEROS
30 11 16 00 : CEMENTO Y CAL

***** CONTINUA *****



30 11 18 00 : AGREGADOS
30 11 19 00 : ELEMENTOS PARA REFORZAR CONCRETO
30 12 15 00 : DERIVADOS BITUMINOSOS
30 12 16 00 : ASFALTOS
30 12 17 00 : MATERIALES DE CONSTRUCCIÓN DE CAMINOS Y CARRILERAS
30 12 18 00 : MATERIALES DE ARQUITECTURA PAISAJÍSTICA
30 12 19 00 : MATERIALES PARA ESTABILIZACIÓN Y REFUERZO DE SUELOS
30 13 15 00 : BLOQUES
30 13 16 00 : LADRILLOS
30 13 17 00 : AZULEJOS Y BALDOSAS
30 14 15 00 : AISLAMIENTO TÉRMICO
30 14 16 00 : AISLAMIENTO ESPECIAL
30 15 15 00 : MATERIAL PARA TEJADOS Y TECHOS
30 15 16 00 : ACCESORIOS PARA TEJADOS
30 15 17 00 : CANALONES DE TEJADO Y ACCESORIOS
30 15 18 00 : MATERIALES PARA REVESTIMIENTO DE PAREDES Y EXTERIOR
30 15 19 00 : MATERIALES Y PRODUCTOS PARA ACABADOS
30 15 20 00 : CERCADO
30 15 21 00 : SUPERFICIE
30 16 15 00 : MATERIALES PARA ACABADOS DE PAREDES
30 16 16 00 : MATERIALES PARA TECHOS
30 16 17 00 : SUELOS
30 16 18 00 : EBANISTERÍA
30 16 19 00 : MOLDEADO Y CARPINTERÍA MECÁNICA
30 16 20 00 : MOLDURAS Y CARPINTERÍA
30 16 21 00 : LAMINADOS INTERIORES
30 16 22 00 : MOSTRADORES
30 16 23 00 : ACCESORIOS PARA GABINETES
30 16 24 00 : MUROS DIVISORIOS
30 17 15 00 : PUERTAS
30 17 16 00 : VENTANAS
30 17 18 00 : CLARABOYAS
30 17 19 00 : MARCOS DE VENTANAS
30 17 20 00 : PUERTAS
30 17 21 00 : PUERTAS PARA GARAJE Y OPERADORES
30 18 15 00 : PORCELANA SANITARIA
30 18 16 00 : INSTALACIONES RESIDENCIALES NO SANITARIAS
30 18 17 00 : GRIFOS
30 19 15 00 : ESCALERAS Y ANDAMIOS
30 19 16 00 : ESCALERAS Y ACCESORIOS DE ANDAMIAJE
30 19 17 00 : COBERTIZOS Y REMOLQUES DE CONSTRUCCIÓN
30 19 18 00 : EQUIPOS Y MATERIALES PARA CONSTRUCCIONES TEMPORALES Y APOYO AL MANTENIM...
30 24 15 00 : COMPONENTES DE CONSOLIDACIÓN DE ESTRUCTURAS PORTÁTILES
30 24 16 00 : COMPONENTES ESTRUCTURALES DE TRIBUNAS, GRADAS Y ESCALERA
30 24 17 00 : COMPONENTES SOPORTE Y COBERTURA DE TIENDAS, CARPAS Y ESTRUCTURAS DE MEM...
30 25 15 00 : ESTRUCTURAS DE SOPORTE DE TECHOS BAJO TIERRA
30 26 15 00 : BARRAS DE LATÓN
30 26 22 00 : BARRAS DE COBRE
30 26 23 00 : LÁMINAS DE COBRE
30 26 24 00 : LINGOTES, BANDAS, PALANQUILLAS Y ALAMBRES DE COBRE
30 26 28 00 : BARRAS Y LÁMINAS DE ZINC
30 26 45 00 : BARRAS DE ACERO INOXIDABLE

***** CONTINUA *****



*** EXPEDIDO A TRAVES DEL SISTEMA VIRTUAL S.I.I. ***

39 10 16 00 : LÁMPARAS Y BOMBILLAS
39 10 18 00 : COMPONENTES Y ACCESORIOS DE LÁMPARA
39 10 19 00 : BALASTOS DE LÁMPARAS Y TRANSFORMADORES DE LÁMPARAS
41 10 15 00 : EQUIPO Y SUMINISTROS PARA LA MEZCLA, LA DISPERSIÓN Y LA HOMOGENEIZACI?...
41 10 17 00 : EQUIPO DE PERFORACIÓN, AMOLADURA, CORTE, TRITURACIÓN Y Prensado para ...
41 10 18 00 : EQUIPO DE FÍSICA DE ELECTRONES Y DE ESTADO SÓLIDO PARA LABORATORIO
41 10 19 00 : EQUIPO IÓNICO DE LABORATORIO
41 11 39 00 : EQUIPO PARA MEDICIÓN DE SUELOS
42 17 20 00 : KITS PARA LOS SERVICIOS MÉDICOS DE URGENCIAS Y CAMPO
43 23 15 00 : SOFTWARE FUNCIONAL ESPECÍFICO DE LA EMPRESA
44 10 31 00 : SUMINISTROS PARA IMPRESORA, FAX Y FOTOCOPIADORA
44 12 15 00 : SUMINISTROS DE CORREO
44 12 16 00 : SUMINISTROS DE ESCRITORIO
44 12 17 00 : INSTRUMENTOS DE ESCRITURA
44 12 18 00 : MEDIOS DE CORRECCIÓN
44 12 19 00 : REPUESTOS DE TINTA Y MINAS DE LÁPICES
55 10 15 00 : PUBLICACIONES IMPRESAS
55 12 17 00 : SEÑALIZACIÓN
56 10 17 00 : MUEBLES DE OFICINA
70 15 19 00 : RECURSOS FORESTALES
70 16 15 00 : FAUNA
70 16 17 00 : ECOSISTEMAS
70 17 15 00 : DESARROLLO
70 17 16 00 : VIGILANCIA
70 17 17 00 : RIEGO
71 10 15 00 : PROSPECCIÓN MINERA
71 10 16 00 : SERVICIOS MINEROS DE PERFORACIÓN Y VOLADURA
71 13 10 00 : SERVICIOS DE FRACTURAR DEL POZO
71 15 13 00 : SERVICIOS DE INTERPRETACIÓN DEL CAMPO PETROLÍFERO
71 16 10 00 : SERVICIOS DE MODELAR DEL CAMPO PETROLÍFERO
71 16 11 00 : GERENCIA DE LA INGENIERÍA DE PRODUCCIÓN DEL CAMPO PETROLÍFERO
71 16 12 00 : GERENCIA DE LAS OPERACIONES DE PRODUCCIÓN DEL CAMPO PETROLÍFERO
71 16 13 00 : SERVICIOS DE MANEJO DE PROYECTOS DEL CAMPO
71 16 14 00 : SERVICIOS DE MANEJO DE PROYECTOS DEL CAMPO PETROLERO
72 10 15 00 : SERVICIOS DE APOYO PARA LA CONSTRUCCIÓN
72 10 33 00 : SERVICIOS DE MANTENIMIENTO Y REPARACIÓN DE INFRAESTRUCTURA
72 11 10 00 : SERVICIOS DE CONSTRUCCIÓN DE UNIDADES UNIFAMILIARES
72 11 11 00 : SERVICIOS DE CONSTRUCCIÓN DE UNIDADES MULTIFAMILIARES
72 12 10 00 : SERVICIOS DE CONSTRUCCIÓN DE EDIFICIOS INDUSTRIALES Y BODEGAS NUEVAS
72 12 11 00 : SERVICIOS DE CONSTRUCCIÓN DE EDIFICIOS COMERCIALES Y DE OFICINA
72 12 12 00 : SERVICIOS DE CONSTRUCCIÓN DE EDIFICIOS AGRÍCOLAS
72 12 13 00 : SERVICIOS DE CONSTRUCCIÓN DE TALLERES AUTOMOTRICES Y ESTACIONES DE SER...
72 12 14 00 : SERVICIOS DE CONSTRUCCIÓN DE EDIFICIOS PÚBLICOS ESPECIALIZADOS
72 12 15 00 : SERVICIOS DE CONSTRUCCIÓN DE PLANTAS INDUSTRIALES
72 14 10 00 : SERVICIOS DE CONSTRUCCIÓN DE AUTOPISTAS Y CARRETERAS
72 14 11 00 : SERVICIOS DE CONSTRUCCIÓN Y REVESTIMIENTO Y PAVIMENTACIÓN DE INFRAEST...
72 14 12 00 : SERVICIOS DE CONSTRUCCIÓN MARINA
72 14 13 00 : SERVICIO DE CONSTRUCCIÓN DE FACILIDADES ATLÉTICAS Y RECREATIVAS
72 14 14 00 : SERVICIOS DE CONSTRUCCIÓN Y REPARACIÓN DE FACILIDADES DE DETENCIÓN
72 14 15 00 : SERVICIOS DE PREPARACIÓN DE TIERRAS
72 14 16 00 : SERVICIOS DE CONSTRUCCIÓN DE SISTEMAS DE TRÁNSITO MASIVO
72 14 17 00 : SERVICIOS DE ALQUILER O ARRENDAMIENTO DE EQUIPO Y MAQUINARIA DE CONSTRU...

***** CONTINUA *****



Cámara de Comercio
del Huila

**CAMARA DE COMERCIO DEL HUILA
INGENIERIA ELECTRONICA DEL HUILA S.A.S**

Fecha expedición: 2022/03/17 - 16:06:22 **** Recibo No. S001106995 **** Num. Operación. 99-USUPUBXX-20220317-0231

*** EXPEDIDO A TRAVES DEL SISTEMA VIRTUAL S.I.I. ***

72 15 12 00 : SERVICIOS DE CONSTRUCCIÓN Y MANTENIMIENTO DE HVAC CALEFACCIÓN Y ENFRI...
72 15 14 00 : SERVICIOS DE CONSTRUCCIÓN DE RECUBRIMIENTOS DE MUROS
72 15 15 00 : SERVICIOS DE SISTEMAS ELÉCTRICOS
72 15 16 00 : SERVICIOS DE SISTEMAS ESPECIALIZADOS DE COMUNICACIÓN
72 15 17 00 : SERVICIOS DE INSTALACIÓN DE SISTEMAS DE SEGURIDAD FÍSICA E INDUSTRIAL
72 15 19 00 : SERVICIOS DE ALBAÑILERÍA Y MAMPOSTERÍA
72 15 20 00 : SERVICIOS DE PAÑETADO Y DRYWALL
72 15 21 00 : SERVICIOS ACÚSTICOS Y DE AISLAMIENTO
72 15 22 00 : SERVICIOS DE BALDOSAS TERRAZO Y MÁRMOL Y MOSAICOS
72 15 23 00 : SERVICIOS DE CARPINTERÍA
72 15 24 00 : SERVICIOS DE MONTAJE E INSTALACIÓN DE VENTANAS Y PUERTAS
72 15 25 00 : SERVICIOS DE INSTALACIÓN DE PISOS
72 15 26 00 : SERVICIOS DE TECHADO Y PAREDES EXTERNAS Y LÁMINAS DE METAL
72 15 27 00 : SERVICIOS DE INSTALACIÓN Y REPARACIÓN DE CONCRETO
72 15 28 00 : SERVICIOS DE PERFORACIÓN DE POZOS DE AGUA
72 15 29 00 : SERVICIOS DE MONTAJE DE ACERO ESTRUCTURAL
72 15 30 00 : SERVICIOS DE VIDRIOS Y VENTANERÍA
72 15 31 00 : SERVICIOS DE CONSTRUCCIÓN DE FACILIDADES ATLÉTICAS Y RECREATIVAS
72 15 32 00 : SERVICIOS DE RECUBRIMIENTO, IMPERMEABILIZACIÓN PROTECCIÓN CONTRA CLIM...
72 15 33 00 : SERVICIOS DE MANTENIMIENTO E INSTALACIÓN DE EQUIPO DE ESTACIÓN DE SER...
72 15 34 00 : SERVICIOS DE APAREJAMIENTO Y ANDAMIAJE
72 15 35 00 : SERVICIOS DE LIMPIEZA ESTRUCTURAL EXTERNA
72 15 37 00 : SERVICIOS DE INSTALACIÓN, MANTENIMIENTO Y REPARACIÓN DE EQUIPOS Y CON...
72 15 39 00 : SERVICIO DE PREPARACIÓN DE OBRAS DE CONSTRUCCIÓN
72 15 40 00 : SERVICIOS DE EDIFICIOS ESPECIALIZADOS Y COMERCIOS
72 15 41 00 : SERVICIOS DE MANTENIMIENTO Y REPARACIÓN DE EQUIPO DE SISTEMAS DE DISTR...
72 15 42 00 : SERVICIOS DE MANTENIMIENTO Y REPARACIÓN DE INSTALACIÓN DE INSTRUMENTA...
72 15 43 00 : SERVICIOS DE MANTENIMIENTO Y REPARACIÓN DE EQUIPO MOTIVO Y GENERACIÓN...
72 15 44 00 : SERVICIOS DE MANTENIMIENTO Y FABRICACIÓN DE ACCESORIOS PARA TUBERÍAS
72 15 45 00 : SERVICIOS DE MANTENIMIENTO E INSTALACIÓN DE EQUIPO PESADO
76 10 15 00 : DESINFECCIÓN
76 10 16 00 : DESCONTAMINACIÓN DE MATERIALES PELIGROSOS
76 11 15 00 : SERVICIOS DE LIMPIEZA Y MANTENIMIENTO DE EDIFICIOS GENERALES Y DE OFICINAS
76 11 16 00 : SERVICIOS DE LIMPIEZA DE COMPONENTES DE EDIFICIOS
76 11 18 00 : LIMPIEZA DE VEHÍCULOS DE TRANSPORTE
76 12 15 00 : RECOLECCIÓN Y DISPOSICIÓN DE BASURAS
76 12 16 00 : DISPOSICIÓN DE DESECHOS NO PELIGROSOS
76 12 17 00 : TRATAMIENTO DE DESECHOS LÍQUIDOS
76 12 19 00 : DISPOSICIÓN DE DESECHOS PELIGROSOS
76 12 20 00 : SERVICIOS DE BASURERO
76 12 21 00 : SERVICIOS DE MEZCLA DE DESECHOS A COMBUSTIBLE
76 12 23 00 : SERVICIOS DE RECICLABLES
76 12 24 00 : HONORARIOS DE DISPOSICIÓN Y TRATAMIENTO DE BASURAS
77 10 15 00 : EVALUACIÓN DE IMPACTO AMBIENTAL
77 10 16 00 : PLANEACIÓN AMBIENTAL
77 10 17 00 : SERVICIOS DE ASESORÍA AMBIENTAL
77 10 18 00 : AUDITORÍA AMBIENTAL
77 10 19 00 : SERVICIOS DE INVESTIGACIÓN DE CONTAMINACIÓN
77 10 20 00 : SERVICIOS DE REPORTE AMBIENTAL
77 11 15 00 : SERVICIOS DE SEGURIDAD AMBIENTAL
77 11 16 00 : REHABILITACIÓN AMBIENTAL
77 12 15 00 : CONTAMINACIÓN DEL AIRE

***** CONTINUA *****



Cámara de Comercio
del Huila

**CAMARA DE COMERCIO DEL HUILA
INGENIERIA ELECTRONICA DEL HUILA S.A.S**

Fecha expedición: 2022/03/17 - 16:06:22 **** Recibo No. S001106995 **** Num. Operación. 99-USUPUBXX-20220317-0231

*** EXPEDIDO A TRAVES DEL SISTEMA VIRTUAL S.I.I. ***

77 12 16 00 : CONTAMINACIÓN DEL SUELO
77 12 17 00 : CONTAMINACIÓN DEL AGUA
77 13 16 00 : CONTAMINACIÓN AUDITIVA
78 10 18 00 : TRANSPORTE DE CARGA POR CARRETERA
78 10 22 00 : SERVICIOS POSTALES DE PAQUETEO Y COURRIER
78 11 18 00 : TRANSPORTE DE PASAJEROS POR CARRETERA
78 14 15 00 : SERVICIOS DE ORGANIZACIÓN DE TRANSPORTES
78 18 15 00 : SERVICIOS DE MANTENIMIENTO Y REPARACIÓN DE VEHÍCULOS
80 10 15 00 : SERVICIOS DE CONSULTORÍA DE NEGOCIOS Y ADMINISTRACIÓN CORPORATIVA
80 10 16 00 : GERENCIA DE PROYECTOS
80 11 16 00 : SERVICIOS DE PERSONAL TEMPORAL
80 12 16 00 : SERVICIOS DE DERECHO COMERCIAL
80 13 15 00 : ALQUILER Y ARRENDAMIENTO DE PROPIEDADES O EDIFICACIONES
80 13 16 00 : VENTAS DE PROPIEDADES Y EDIFICIOS
80 14 15 00 : INVESTIGACIÓN DE MERCADOS
80 14 16 00 : ACTIVIDADES DE VENTAS Y PROMOCIÓN DE NEGOCIOS
80 16 15 00 : SERVICIOS DE APOYO GERENCIAL
81 10 15 00 : INGENIERÍA CIVIL Y ARQUITECTURA
81 10 16 00 : INGENIERÍA MECÁNICA
81 10 17 00 : INGENIERÍA ELÉCTRICA Y ELECTRÓNICA
81 10 22 00 : INGENIERÍA DE TRANSPORTE
81 11 15 00 : INGENIERÍA DE SOFTWARE O HARDWARE
81 11 17 00 : SISTEMAS DE MANEJO DE INFORMACIÓN MIS
81 11 20 00 : SERVICIOS DE DATOS
81 11 21 00 : SERVICIOS DE INTERNET
81 11 22 00 : MANTENIMIENTO Y SOPORTE DE SOFTWARE
81 14 15 00 : CONTROL DE CALIDAD
81 14 18 00 : ADMINISTRACIÓN DE INSTALACIONES
81 16 17 00 : SERVICIOS DE TELECOMUNICACIONES
82 11 17 00 : ESCRITURA CREATIVA
82 11 19 00 : SERVICIOS DE NOTICIAS Y PUBLICIDAD
82 12 15 00 : IMPRESIÓN
82 14 15 00 : SERVICIOS DE DISEÑO ARTÍSTICO
83 10 15 00 : SERVICIOS DE ACUEDUCTO Y ALCANTARILLADO
83 11 15 00 : COMUNICACIONES TELEFÓNICAS LOCALES Y DE LARGA DISTANCIA
84 13 15 00 : SERVICIOS DE SEGUROS PARA ESTRUCTURAS Y PROPIEDADES Y POSESIONES
85 12 22 00 : SERVICIOS DE EVALUACIÓN Y VALORACIÓN DE SALUD INDIVIDUAL
86 10 18 00 : ENTRENAMIENTO EN SERVICIO Y DESARROLLO DE MANO DE OBRA
90 10 17 00 : SERVICIOS DE CAFETERÍA
90 11 16 00 : FACILIDADES PARA ENCUENTROS
92 12 15 00 : SERVICIOS DE GUARDIAS
93 10 17 00 : CUERPOS Y PRÁCTICA LEGISLATIVA
93 14 17 00 : CULTURA
93 14 20 00 : DESARROLLO URBANO
95 10 15 00 : LOTES RESIDENCIALES
95 10 16 00 : LOTES COMERCIALES
95 10 17 00 : LOTES INDUSTRIALES
95 11 15 00 : VÍAS DE TRÁFICO LIMITADO
95 11 16 00 : VÍAS DE TRÁFICO ABIERTO
95 12 15 00 : EDIFICIOS Y ESTRUCTURAS COMERCIALES Y DE ENTRETENIMIENTO
95 12 16 00 : EDIFICIOS Y ESTRUCTURAS DE TRANSPORTE
95 12 17 00 : EDIFICIOS Y ESTRUCTURAS PÚBLICOS

***** CONTINUA *****



Cámara de Comercio
del Huila

**CAMARA DE COMERCIO DEL HUILA
INGENIERIA ELECTRONICA DEL HUILA S.A.S**

Fecha expedición: 2022/03/17 - 16:06:22 **** Recibo No. S001106995 **** Num. Operación. 99-USUPUBXX-20220317-0231

*** EXPEDIDO A TRAVES DEL SISTEMA VIRTUAL S.I.I. ***

95 12 18 00 : EDIFICIOS Y ESTRUCTURAS UTILITARIOS
95 12 19 00 : EDIFICIOS Y ESTRUCTURAS EDUCACIONALES Y DE ADMINISTRACIÓN
95 12 20 00 : EDIFICIOS Y ESTRUCTURAS HOSPITALARIAS
95 12 21 00 : EDIFICIOS Y ESTRUCTURAS DE ACOMODACIONES
95 12 23 00 : EDIFICIOS Y ESTRUCTURAS DE SALUD Y DEPORTIVAS
95 12 24 00 : EDIFICIOS Y ESTRUCTURAS INDUSTRIALES
95 12 25 00 : EDIFICIOS Y ESTRUCTURAS AGRÍCOLAS Y DE CULTIVOS Y PESCA
95 12 26 00 : EDIFICIOS Y ESTRUCTURAS RELIGIOSAS
95 13 15 00 : TARIMAS Y GRADERÍAS
95 13 16 00 : EDIFICIOS Y ESTRUCTURAS COMERCIALES E INDUSTRIALES PORTÁTILES
95 13 17 00 : TIENDAS CARPAS Y ESTRUCTURAS DE MEMBRANA
95 14 15 00 : EDIFICIOS Y ESTRUCTURAS PREFABRICADOS PARA FINCAS
95 14 16 00 : EDIFICIOS Y ESTRUCTURAS PREFABRICADOS RESIDENCIALES
95 14 17 00 : EDIFICIOS Y ESTRUCTURAS PREFABRICADOS COMERCIALES E INDUSTRIALES
95 14 18 00 : EDIFICIOS Y ESTRUCTURAS PREFABRICADOS DE EMERGENCIA Y ALIVIO
95 14 19 00 : EDIFICIOS Y ESTRUCTURAS PREFABRICADOS MÉDICOS
32 13 10 00 : ACCESORIOS, MATERIAS PRIMAS Y PIEZAS DE COMPONENTES ELECTRÓNICOS
24 14 16 00 : SUMINISTROS DE ACOLCHADOS
25 20 20 00 : SISTEMAS DE ENERGÍA DE AVIÓN
27 11 20 00 : HERRAMIENTAS MANUALES DE JARDINERÍA, AGRICULTURA Y FORESTACIÓN
32 10 16 00 : CIRCUITOS INTEGRADOS
32 12 16 00 : RESISTORES
32 15 19 00 : DISPOSITIVOS DE AUTOMATIZACIÓN DE CONTROL DE LA CONECTIVIDAD
39 12 17 00 : FERRETERÍA ELÉCTRICA Y SUMINISTROS
41 10 63 00 : PRODUCTOS DE REACCIÓN EN CADENA DE LA POLIMERASA (PCR) Y REACCIÓN EN ...
42 20 18 00 : PRODUCTOS RADIOGRÁFICOS DE DIAGNÓSTICO MÉDICO
43 22 26 00 : EQUIPO DE SERVICIO DE RED
43 22 27 00 : EQUIPO TELEGRÁFICO
43 22 32 00 : PLATAFORMAS DE MENSAJERÍA POR MÓVIL
43 23 28 00 : SOFTWARE DE ADMINISTRACIÓN DE REDES
43 23 35 00 : SOFTWARE DE INTERCAMBIO DE INFORMACIÓN
50 16 15 00 : CHOCOLATES, AZÚCARES, EDULCORANTES PRODUCTOS
60 10 17 00 : MATERIALES DE RECURSOS DEL PROFESOR
60 10 49 00 : MATERIALES DE FÍSICA DE ELECTRICIDAD
46 17 16 00 : EQUIPO DE VIGILANCIA Y DETECCIÓN
45 12 15 00 : CÁMARAS
26 12 16 00 : CABLES ELÉCTRICOS Y ACCESORIOS
92 12 17 00 : SERVICIOS DE SISTEMAS DE SEGURIDAD
45 12 16 00 : ACCESORIOS PARA CÁMARAS
32 15 18 00 : DISPOSITIVOS DE CONTROL DE SEGURIDAD
83 11 23 00 : SERVICIOS DE TELECOMUNICACIONES POR FIBRA
43 22 33 00 : DISPOSITIVOS Y EQUIPOS PARA INSTALACIÓN DE CONECTIVIDAD DE REDES Y DAT...
39 11 21 00 : ILUMINACIÓN ÓPTICA
41 11 37 00 : INSTRUMENTOS DE MEDICIÓN Y COMPROBACIÓN DE COMUNICACIÓN ELECTRÓNICA
46 17 15 00 : CERRADURAS, ELEMENTOS DE SEGURIDAD Y ACCESORIOS
43 21 17 00 : DISPOSITIVOS INFORMÁTICOS DE ENTRADA DE DATOS
43 20 18 00 : DISPOSITIVOS DE ALMACENAMIENTO
43 23 37 00 : SOFTWARE DE ADMINISTRACIÓN DE SISTEMAS
43 22 17 00 : EQUIPO FIJO DE RED Y COMPONENTES
72 10 29 00 : SERVICIOS DE MANTENIMIENTO Y REPARACIÓN DE INSTALACIONES
72 15 36 00 : SERVICIOS DE TERMINADO INTERIOR, DOTACIÓN Y REMODELACIÓN
70 17 18 00 : SERVICIOS DE DRENAJE

***** CONTINUA *****



Cámara de Comercio
del Huila

**CAMARA DE COMERCIO DEL HUILA
INGENIERIA ELECTRONICA DEL HUILA S.A.S**

Fecha expedición: 2022/03/17 - 16:06:22 **** Recibo No. S001106995 **** Num. Operación. 99-USUPUBXX-20220317-0231

*** EXPEDIDO A TRAVES DEL SISTEMA VIRTUAL S.I.I. ***

40 17 15 00 : TUBOS Y TUBERÍAS COMERCIALES
26 12 15 00 : ALAMBRE ELÉCTRICO
39 12 14 00 : LENGUETAS DE CONEXIÓN, CONECTADORES Y TERMINALES
81 11 18 00 : SERVICIOS DE SISTEMAS Y ADMINISTRACIÓN DE COMPONENTES DE SISTEMAS
82 10 16 00 : PUBLICIDAD DIFUNDIDA
82 10 19 00 : COLOCACION Y CUMPLIMIENTO DE MEDIOS
83 12 17 00 : SERVICIOS DE COMUNICACIÓN MASIVA
83 11 25 00 : CAPACIDADES DE EJE TRONCAL
40 17 16 00 : TUBOS Y TUBERÍAS INDUSTRIALES
40 17 41 00 : BRIDA ENCAJADA POR SOLDADURA PARA TUBOS
40 17 43 00 : ESPACIADORES PARA TUBOS
41 10 35 00 : RECINTOS CERRADOS DE LABORATORIO Y ACCESORIOS
81 10 24 00 : INGENIERÍA DE TRANSMISIÓN DE ENERGÍA ELÉCTRICA
39 12 19 00 : DISPOSITIVOS Y ACCESORIOS DE SEGURIDAD ELÉCTRICA
43 22 28 00 : EQUIPO DE TELEFONÍA
52 16 15 00 : EQUIPOS AUDIOVISUALES
60 10 62 00 : MATERIALES DE ENSEÑANZA DE TECNOLOGÍA
70 11 15 00 : PLANTAS Y ÁRBOLES ORNAMENTALES
70 11 17 00 : PARQUES, JARDINES Y HUERTOS
70 14 16 00 : PROTECCIÓN DE CULTIVOS
71 15 10 00 : SERVICIOS DE COMUNICACIÓN DE DATOS DEL CAMPO PETROLÍFERO
72 10 21 00 : CONTROL DE PLAGAS
81 11 16 00 : PROGRAMADORES DE COMPUTADOR
43 23 27 00 : SOFTWARE DE APLICACIONES DE RED
43 19 15 00 : DISPOSITIVOS DE COMUNICACIÓN PERSONAL
26 13 15 00 : CENTRALES ELÉCTRICAS
39 12 10 00 : EQUIPAMIENTO PARA DISTRIBUCIÓN Y CONVERSIÓN DE ALIMENTACIÓN
39 12 13 00 : CUADROS, REGISTROS Y MENAJE PARA ELECTRICIDAD
39 12 21 00 : EQUIPO DE TRANSMISIÓN Y DISTRIBUCIÓN ELÉCTRICA
39 12 22 00 : INTERRUPTORES ELÉCTRICOS Y ACCESORIOS
39 13 15 00 : MARCADORES DE ALAMBRE Y DISPOSITIVOS PARA MARCAR ALAMBRE
39 13 17 00 : CONDUCTOS ELÉCTRICOS, ELECTRODUCTOS Y CABLES AÉREOS
39 11 15 00 : ILUMINACIÓN DE INTERIORES Y ARTEFACTOS
39 11 16 00 : ILUMINACIÓN EXTERIOR Y ARTEFACTOS
32 12 17 00 : COMPONENTES DISCRETOS
40 18 30 00 : TUBERÍAS DE CAUCHO Y PLÁSTICO
20 10 20 00 : SISTEMAS DE EXPLORACIÓN Y DESARROLLO
20 10 21 00 : BARRENAS DE ROCAS
20 11 15 00 : EQUIPO DE EXPLORACIÓN Y PERFORACIÓN
30 11 17 00 : YESOS
30 18 18 00 : CABEZAS, CHORROS Y PARTES Y ACCESORIOS DE GRIFOS Y DUCHAS
49 24 15 00 : EQUIPO DE PARQUES INFANTILES
11 11 15 00 : BARRO Y TIERRA
11 11 16 00 : PIEDRA
39 12 11 00 : CENTROS DE CONTROL Y DISTRIBUCIÓN Y ACCESORIOS
39 12 16 00 : DISPOSITIVOS Y ACCESORIOS PARA LA PROTECCIÓN DE CIRCUITOS
39 12 18 00 : INSTALACIONES DE EDIFICIOS INTELIGENTES - IBI
83 10 18 00 : SERVICIOS ELÉCTRICOS
72 15 11 00 : SERVICIOS DE CONSTRUCCIÓN DE PLOMERÍA
72 15 13 00 : SERVICIOS DE PINTURA E INSTALACIÓN DE PAPEL DE COLGADURA
11 10 17 00 : METALES DE BASE
20 12 13 00 : EQUIPO DE CONTROL DE ARENA

***** CONTINUA *****



Cámara de Comercio
del Huila

**CAMARA DE COMERCIO DEL HUILA
INGENIERIA ELECTRONICA DEL HUILA S.A.S**

Fecha expedición: 2022/03/17 - 16:06:22 **** Recibo No. S001106995 **** Num. Operación. 99-USUPUBXX-20220317-0231

*** EXPEDIDO A TRAVES DEL SISTEMA VIRTUAL S.I.I. ***

51 10 27 00 : ANTISÉPTICOS
72 15 18 00 : SERVICIOS DE MANTENIMIENTO Y REPARACIÓN DE INSTALACIÓN DE MÁQUINAS
31 16 34 00 : REDES DE METAL Y ESTRUCTURAS DE CRIBADO
70 13 15 00 : PROTECCIÓN DEL TERRENO Y DEL SUELO
24 10 16 00 : EQUIPO DE IZAJE Y ACCESORIOS
70 13 16 00 : PREPARACIÓN DEL TERRENO Y DEL SUELO
55 12 16 00 : ETIQUETAS
20 10 15 00 : EQUIPO DE CORTE
20 10 16 00 : CRIBAS Y EQUIPOS DE ALIMENTACIÓN
20 10 17 00 : TRITURADORAS, QUEBRANTADORAS Y AMOLADORES
20 10 18 00 : SISTEMAS MECANIZADOS DE SOPORTE EN TIERRA
20 10 19 00 : SISTEMAS SECUNDARIOS DE RUPTURA DE ROCA
47 10 15 00 : EQUIPO PARA EL TRATAMIENTO Y SUMINISTRO DE AGUA
40 15 15 00 : BOMBAS
80 11 17 00 : RECLUTAMIENTO DE PERSONAL
78 14 16 00 : INSPECCIÓN
78 14 17 00 : SERVICIOS A LA NAVEGACIÓN
11 11 17 00 : ARENA
11 11 18 00 : ARCILLAS
12 16 48 00 : AGENTES REDUCTORES DE AGUA
12 16 49 00 : AGENTES DE IMPERMEABILIZACIÓN
20 12 21 00 : EQUIPO DE PERFORACIÓN
20 12 14 00 : HERRAMIENTAS Y EQUIPO DE TERMINACIÓN
20 12 11 00 : EQUIPO PARA CEMENTAR
20 12 10 00 : EQUIPO ACIDIFICANTE
20 11 17 00 : ACCESORIOS DE PERFORACIÓN Y EXPLOTACIÓN
20 11 16 00 : MAQUINARIA DE PERFORACIÓN Y EXPLOTACIÓN
20 12 22 00 : EQUIPO DE PRUEBA DEL POZO
20 12 25 00 : EQUIPO PARA TUBERÍA FLEXIBLE
20 12 26 00 : EQUIPO SÍSMICO
20 12 23 00 : EQUIPO DE SLICKLINE - CABLE DE RECUPERACIÓN
20 12 33 00 : HERRAMIENTAS PARA REVESTIMIENTOS MIENTRAS SE PERFORA
20 14 12 00 : EQUIPO DE DESARENAR
21 10 15 00 : MAQUINARIA AGRÍCOLA PARA PREPARACIÓN DEL SUELO
23 11 16 00 : MAQUINARIA DE HIDROTRATAMIENTO
23 15 35 00 : SISTEMAS DE PINTURA
23 15 38 00 : SISTEMAS DE REVESTIMIENTO
23 19 11 00 : MEZCLADORES CONTINUOS
23 19 12 00 : PIEZAS DE MEZCLADORA Y ACCESORIOS
23 27 15 00 : MAQUINARIA DE SOLDADURA FUERTE
23 27 17 00 : ACCESORIOS PARA SOLDAR, SOLDADURA FUERTE Y SOLDADURA DÉBIL
27 11 23 00 : HERRAMIENTAS DE MARCAR
27 11 24 00 : HERRAMIENTAS DE INSERCIÓN Y AJUSTE
27 12 15 00 : PRENSAS HIDRÁULICAS
31 16 20 00 : CLAVOS
31 16 21 00 : ANCLAS
31 16 22 00 : REMACHES
31 16 23 00 : FERRETERÍA DE MONTAJE
31 16 24 00 : FIJADORES VARIOS
31 15 18 00 : ALAMBRE MECÁNICO
31 15 19 00 : CORREAS
31 15 20 00 : CABLE DE SEGURIDAD

***** CONTINUA *****



Cámara de Comercio
del Huila

**CAMARA DE COMERCIO DEL HUILA
INGENIERIA ELECTRONICA DEL HUILA S.A.S**

Fecha expedición: 2022/03/17 - 16:06:22 **** Recibo No. S001106995 **** Num. Operación. 99-USUPUBXX-20220317-0231

*** EXPEDIDO A TRAVES DEL SISTEMA VIRTUAL S.I.I. ***

31 16 15 00 : TORNILLOS
31 16 16 00 : PERNOS
31 16 17 00 : TUERCAS
31 16 18 00 : ARANDELAS
31 16 19 00 : MUELLES
31 15 16 00 : CADENAS
31 15 17 00 : CABLE MECÁNICO
40 14 16 00 : VÁLVULAS
40 17 25 00 : CONECTORES DE TUBOS
40 17 26 00 : ACOPLEROS DE TUBOS
40 17 27 00 : CRUCES DE TUBOS
40 17 28 00 : CODOS DE TUBOS
40 17 29 00 : UNIONES DE EXTENSIÓN DE TUBOS
40 17 35 00 : TAPONES PARA TUBOS
40 17 46 00 : T PARA TUBOS
71 10 17 00 : EXTRACCIÓN

EXPERIENCIA No.24 :

NÚMERO CONSECUTIVO DEL CONTRATO:024

CONTRATO CELEBRADO POR :1 - EL PROponente

NOMBRE DEL CONTRATISTA :INGENIERIA ELECTRONICA DEL HUILA SAS

NOMBRE DEL CONTRATANTE :MER INFRAESTRUCTURA COLOMBIA LTDA

VALOR CONTRATADO EN SMMLV :159,52

SG FM CL PR - DESCRIPCIÓN

14 11 15 00 : PAPEL DE IMPRENTA Y PAPEL DE ESCRIBIR
22 10 15 00 : MAQUINARIA PARA TRABAJO DE DESMONTE
22 10 16 00 : EQUIPO DE PAVIMENTACIÓN
22 10 17 00 : COMPONENTES DE EQUIPO PESADO
22 10 19 00 : MAQUINARIA Y ACCESORIOS DE CONSTRUCCIÓN DE EDIFICIOS
22 10 20 00 : EQUIPO Y MAQUINARIA DE DEMOLICIÓN DE EDIFICIOS
25 10 16 00 : VEHÍCULOS DE TRANSPORTE DE PRODUCTOS Y MATERIALES
27 11 15 00 : HERRAMIENTAS DE CORTE Y ENGARZADO Y PUNZONES
27 11 18 00 : HERRAMIENTAS DE MEDIDA Y BOCETAJE
27 11 22 00 : HERRAMIENTAS DE ALBAÑILERÍA Y CONCRETO
27 11 25 00 : HERRAMIENTAS PARA APALANCAR Y CURVAR
27 11 27 00 : HERRAMIENTAS MECÁNICAS
27 11 28 00 : CONEXIONES DE HERRAMIENTAS Y ACCESORIOS
27 12 18 00 : HERRAMIENTAS HIDRÁULICAS
27 13 15 00 : HERRAMIENTAS NEUMÁTICAS
30 10 15 00 : ÁNGULOS
30 10 17 00 : VIGAS
30 10 18 00 : CONDUCTOS
30 10 20 00 : HOJA
30 10 22 00 : PLANCHA
30 10 23 00 : PERFILES
30 10 24 00 : VARILLAS
30 10 28 00 : PILOTAJE
30 10 29 00 : PILARES
30 10 31 00 : RIELES
30 10 32 00 : ENREJADO
30 10 36 00 : PRODUCTOS ESTRUCTURALES

***** CONTINUA *****



Cámara de Comercio
del Huila

**CAMARA DE COMERCIO DEL HUILA
INGENIERIA ELECTRONICA DEL HUILA S.A.S**

Fecha expedición: 2022/03/17 - 16:06:22 **** Recibo No. S001106995 **** Num. Operación. 99-USUPUBXX-20220317-0231

*** EXPEDIDO A TRAVES DEL SISTEMA VIRTUAL S.I.I. ***

30 10 37 00 : TRENZA
30 10 38 00 : FIBRAS Y FILAMENTOS MECÁNICOS
30 10 39 00 : EJES
30 11 15 00 : CONCRETO Y MORTEROS
30 11 16 00 : CEMENTO Y CAL
30 11 18 00 : AGREGADOS
30 11 19 00 : ELEMENTOS PARA REFORZAR CONCRETO
30 12 15 00 : DERIVADOS BITUMINOSOS
30 12 16 00 : ASFALTOS
30 12 17 00 : MATERIALES DE CONSTRUCCIÓN DE CAMINOS Y CARRILERAS
30 12 18 00 : MATERIALES DE ARQUITECTURA PAISAJÍSTICA
30 12 19 00 : MATERIALES PARA ESTABILIZACIÓN Y REFUERZO DE SUELOS
30 13 15 00 : BLOQUES
30 13 16 00 : LADRILLOS
30 13 17 00 : AZULEJOS Y BALDOSAS
30 14 15 00 : AISLAMIENTO TÉRMICO
30 14 16 00 : AISLAMIENTO ESPECIAL
30 15 15 00 : MATERIAL PARA TEJADOS Y TECHOS
30 15 16 00 : ACCESORIOS PARA TEJADOS
30 15 17 00 : CANALONES DE TEJADO Y ACCESORIOS
30 15 18 00 : MATERIALES PARA REVESTIMIENTO DE PAREDES Y EXTERIOR
30 15 19 00 : MATERIALES Y PRODUCTOS PARA ACABADOS
30 15 20 00 : CERCADO
30 15 21 00 : SUPERFICIE
30 16 15 00 : MATERIALES PARA ACABADOS DE PAREDES
30 16 16 00 : MATERIALES PARA TECHOS
30 16 17 00 : SUELOS
30 16 18 00 : EBANISTERÍA
30 16 19 00 : MOLDEADO Y CARPINTERÍA MECÁNICA
30 16 20 00 : MOLDURAS Y CARPINTERÍA
30 16 21 00 : LAMINADOS INTERIORES
30 16 22 00 : MOSTRADORES
30 16 23 00 : ACCESORIOS PARA GABINETES
30 16 24 00 : MUROS DIVISORIOS
30 17 15 00 : PUERTAS
30 17 16 00 : VENTANAS
30 17 18 00 : CLARABOYAS
30 17 19 00 : MARCOS DE VENTANAS
30 17 20 00 : PUERTAS
30 17 21 00 : PUERTAS PARA GARAJE Y OPERADORES
30 18 15 00 : PORCELANA SANITARIA
30 18 16 00 : INSTALACIONES RESIDENCIALES NO SANITARIAS
30 18 17 00 : GRIFOS
30 19 15 00 : ESCALERAS Y ANDAMIOS
30 19 16 00 : ESCALERAS Y ACCESORIOS DE ANDAMIAJE
30 19 17 00 : COBERTIZOS Y REMOLQUES DE CONSTRUCCIÓN
30 19 18 00 : EQUIPOS Y MATERIALES PARA CONSTRUCCIONES TEMPORALES Y APOYO AL MANTENIM...
30 24 15 00 : COMPONENTES DE CONSOLIDACIÓN DE ESTRUCTURAS PORTÁTILES
30 24 16 00 : COMPONENTES ESTRUCTURALES DE TRIBUNAS, GRADAS Y ESCALERA
30 24 17 00 : COMPONENTES SOPORTE Y COBERTURA DE TIENDAS, CARPAS Y ESTRUCTURAS DE MEM...
30 25 15 00 : ESTRUCTURAS DE SOPORTE DE TECHOS BAJO TIERRA
30 26 15 00 : BARRAS DE LATÓN

***** CONTINUA *****



Cámara de Comercio
del Huila

**CAMARA DE COMERCIO DEL HUILA
INGENIERIA ELECTRONICA DEL HUILA S.A.S**

Fecha expedición: 2022/03/17 - 16:06:22 **** Recibo No. S001106995 **** Num. Operación. 99-USUPUBXX-20220317-0231

*** EXPEDIDO A TRAVES DEL SISTEMA VIRTUAL S.I.I. ***

30 26 22 00 : BARRAS DE COBRE
30 26 23 00 : LÁMINAS DE COBRE
30 26 24 00 : LINGOTES, BANDAS, PALANQUILLAS Y ALAMBRES DE COBRE
30 26 28 00 : BARRAS Y LÁMINAS DE ZINC
30 26 45 00 : BARRAS DE ACERO INOXIDABLE
39 10 16 00 : LÁMPARAS Y BOMBILLAS
39 10 18 00 : COMPONENTES Y ACCESORIOS DE LÁMPARA
39 10 19 00 : BALASTOS DE LÁMPARAS Y TRANSFORMADORES DE LÁMPARAS
41 10 15 00 : EQUIPO Y SUMINISTROS PARA LA MEZCLA, LA DISPERSIÓN Y LA HOMOGENEIZACI?...
41 10 17 00 : EQUIPO DE PERFORACIÓN, AMOLADURA, CORTE, TRITURACIÓN Y PRENSADO PARA ...
41 10 18 00 : EQUIPO DE FÍSICA DE ELECTRONES Y DE ESTADO SÓLIDO PARA LABORATORIO
41 10 19 00 : EQUIPO IÓNICO DE LABORATORIO
41 11 39 00 : EQUIPO PARA MEDICIÓN DE SUELOS
42 17 20 00 : KITS PARA LOS SERVICIOS MÉDICOS DE URGENCIAS Y CAMPO
43 23 15 00 : SOFTWARE FUNCIONAL ESPECÍFICO DE LA EMPRESA
44 10 31 00 : SUMINISTROS PARA IMPRESORA, FAX Y FOTOCOPIADORA
44 12 15 00 : SUMINISTROS DE CORREO
44 12 16 00 : SUMINISTROS DE ESCRITORIO
44 12 17 00 : INSTRUMENTOS DE ESCRITURA
44 12 18 00 : MEDIOS DE CORRECCIÓN
44 12 19 00 : REPUESTOS DE TINTA Y MINAS DE LÁPICES
55 10 15 00 : PUBLICACIONES IMPRESAS
55 12 17 00 : SEÑALIZACIÓN
56 10 17 00 : MUEBLES DE OFICINA
70 15 19 00 : RECURSOS FORESTALES
70 16 15 00 : FAUNA
70 16 17 00 : ECOSISTEMAS
70 17 15 00 : DESARROLLO
70 17 16 00 : VIGILANCIA
70 17 17 00 : RIEGO
71 10 15 00 : PROSPECCIÓN MINERA
71 10 16 00 : SERVICIOS MINEROS DE PERFORACIÓN Y VOLADURA
71 13 10 00 : SERVICIOS DE FRACTURAR DEL POZO
71 15 13 00 : SERVICIOS DE INTERPRETACIÓN DEL CAMPO PETROLÍFERO
71 16 10 00 : SERVICIOS DE MODELAR DEL CAMPO PETROLÍFERO
71 16 11 00 : GERENCIA DE LA INGENIERÍA DE PRODUCCIÓN DEL CAMPO PETROLÍFERO
71 16 12 00 : GERENCIA DE LAS OPERACIONES DE PRODUCCIÓN DEL CAMPO PETROLÍFERO
71 16 13 00 : SERVICIOS DE MANEJO DE PROYECTOS DEL CAMPO
71 16 14 00 : SERVICIOS DE MANEJO DE PROYECTOS DEL CAMPO PETROLERO
72 10 15 00 : SERVICIOS DE APOYO PARA LA CONSTRUCCIÓN
72 10 33 00 : SERVICIOS DE MANTENIMIENTO Y REPARACIÓN DE INFRAESTRUCTURA
72 11 10 00 : SERVICIOS DE CONSTRUCCIÓN DE UNIDADES UNIFAMILIARES
72 11 11 00 : SERVICIOS DE CONSTRUCCIÓN DE UNIDADES MULTIFAMILIARES
72 12 10 00 : SERVICIOS DE CONSTRUCCIÓN DE EDIFICIOS INDUSTRIALES Y BODEGAS NUEVAS
72 12 11 00 : SERVICIOS DE CONSTRUCCIÓN DE EDIFICIOS COMERCIALES Y DE OFICINA
72 12 12 00 : SERVICIOS DE CONSTRUCCIÓN DE EDIFICIOS AGRÍCOLAS
72 12 13 00 : SERVICIOS DE CONSTRUCCIÓN DE TALLERES AUTOMOTRICES Y ESTACIONES DE SER...
72 12 14 00 : SERVICIOS DE CONSTRUCCIÓN DE EDIFICIOS PÚBLICOS ESPECIALIZADOS
72 12 15 00 : SERVICIOS DE CONSTRUCCIÓN DE PLANTAS INDUSTRIALES
72 14 10 00 : SERVICIOS DE CONSTRUCCIÓN DE AUTOPISTAS Y CARRETERAS
72 14 11 00 : SERVICIOS DE CONSTRUCCIÓN Y REVESTIMIENTO Y PAVIMENTACIÓN DE INFRAEST...
72 14 12 00 : SERVICIOS DE CONSTRUCCIÓN MARINA

***** CONTINUA *****



Cámara de Comercio
del Huila

**CAMARA DE COMERCIO DEL HUILA
INGENIERIA ELECTRONICA DEL HUILA S.A.S**

Fecha expedición: 2022/03/17 - 16:06:22 **** Recibo No. S001106995 **** Num. Operación. 99-USUPUBXX-20220317-0231

*** EXPEDIDO A TRAVES DEL SISTEMA VIRTUAL S.I.I. ***

72 14 13 00 : SERVICIO DE CONSTRUCCIÓN DE FACILIDADES ATLÉTICAS Y RECREATIVAS
72 14 14 00 : SERVICIOS DE CONSTRUCCIÓN Y REPARACIÓN DE FACILIDADES DE DETENCIÓN
72 14 15 00 : SERVICIOS DE PREPARACIÓN DE TIERRAS
72 14 16 00 : SERVICIOS DE CONSTRUCCIÓN DE SISTEMAS DE TRÁNSITO MASIVO
72 14 17 00 : SERVICIOS DE ALQUILER O ARRENDAMIENTO DE EQUIPO Y MAQUINARIA DE CONSTRU...
72 15 12 00 : SERVICIOS DE CONSTRUCCIÓN Y MANTENIMIENTO DE HVAC CALEFACCIÓN Y ENFRI...
72 15 14 00 : SERVICIOS DE CONSTRUCCIÓN DE RECUBRIMIENTOS DE MUROS
72 15 15 00 : SERVICIOS DE SISTEMAS ELÉCTRICOS
72 15 16 00 : SERVICIOS DE SISTEMAS ESPECIALIZADOS DE COMUNICACIÓN
72 15 17 00 : SERVICIOS DE INSTALACIÓN DE SISTEMAS DE SEGURIDAD FÍSICA E INDUSTRIAL
72 15 19 00 : SERVICIOS DE ALBAÑILERÍA Y MAMPOSTERÍA
72 15 20 00 : SERVICIOS DE PAÑETADO Y DRYWALL
72 15 21 00 : SERVICIOS ACÚSTICOS Y DE AISLAMIENTO
72 15 22 00 : SERVICIOS DE BALDOSAS TERRAZO Y MÁRMOL Y MOSAICOS
72 15 23 00 : SERVICIOS DE CARPINTERÍA
72 15 24 00 : SERVICIOS DE MONTAJE E INSTALACIÓN DE VENTANAS Y PUERTAS
72 15 25 00 : SERVICIOS DE INSTALACIÓN DE PISOS
72 15 26 00 : SERVICIOS DE TECHADO Y PAREDES EXTERNAS Y LÁMINAS DE METAL
72 15 27 00 : SERVICIOS DE INSTALACIÓN Y REPARACIÓN DE CONCRETO
72 15 28 00 : SERVICIOS DE PERFORACIÓN DE POZOS DE AGUA
72 15 29 00 : SERVICIOS DE MONTAJE DE ACERO ESTRUCTURAL
72 15 30 00 : SERVICIOS DE VIDRIOS Y VENTANERÍA
72 15 31 00 : SERVICIOS DE CONSTRUCCIÓN DE FACILIDADES ATLÉTICAS Y RECREATIVAS
72 15 32 00 : SERVICIOS DE RECUBRIMIENTO, IMPERMEABILIZACIÓN PROTECCIÓN CONTRA CLIM...
72 15 33 00 : SERVICIOS DE MANTENIMIENTO E INSTALACIÓN DE EQUIPO DE ESTACIÓN DE SER...
72 15 34 00 : SERVICIOS DE APAREJAMIENTO Y ANDAMIAJE
72 15 35 00 : SERVICIOS DE LIMPIEZA ESTRUCTURAL EXTERNA
72 15 37 00 : SERVICIOS DE INSTALACIÓN, MANTENIMIENTO Y REPARACIÓN DE EQUIPOS Y CON...
72 15 39 00 : SERVICIO DE PREPARACIÓN DE OBRAS DE CONSTRUCCIÓN
72 15 40 00 : SERVICIOS DE EDIFICIOS ESPECIALIZADOS Y COMERCIOS
72 15 41 00 : SERVICIOS DE MANTENIMIENTO Y REPARACIÓN DE EQUIPO DE SISTEMAS DE DISTR...
72 15 42 00 : SERVICIOS DE MANTENIMIENTO Y REPARACIÓN DE INSTALACIÓN DE INSTRUMENTA...
72 15 43 00 : SERVICIOS DE MANTENIMIENTO Y REPARACIÓN DE EQUIPO MOTIVO Y GENERACIÓN...
72 15 44 00 : SERVICIOS DE MANTENIMIENTO Y FABRICACIÓN DE ACCESORIOS PARA TUBERÍAS
72 15 45 00 : SERVICIOS DE MANTENIMIENTO E INSTALACIÓN DE EQUIPO PESADO
76 10 15 00 : DESINFECCIÓN
76 10 16 00 : DESCONTAMINACIÓN DE MATERIALES PELIGROSOS
76 11 15 00 : SERVICIOS DE LIMPIEZA Y MANTENIMIENTO DE EDIFICIOS GENERALES Y DE OFICINAS
76 11 16 00 : SERVICIOS DE LIMPIEZA DE COMPONENTES DE EDIFICIOS
76 11 18 00 : LIMPIEZA DE VEHÍCULOS DE TRANSPORTE
76 12 15 00 : RECOLECCIÓN Y DISPOSICIÓN DE BASURAS
76 12 16 00 : DISPOSICIÓN DE DESECHOS NO PELIGROSOS
76 12 17 00 : TRATAMIENTO DE DESECHOS LÍQUIDOS
76 12 19 00 : DISPOSICIÓN DE DESECHOS PELIGROSOS
76 12 20 00 : SERVICIOS DE BASURERO
76 12 21 00 : SERVICIOS DE MEZCLA DE DESECHOS A COMBUSTIBLE
76 12 23 00 : SERVICIOS DE RECICLABLES
76 12 24 00 : HONORARIOS DE DISPOSICIÓN Y TRATAMIENTO DE BASURAS
77 10 15 00 : EVALUACIÓN DE IMPACTO AMBIENTAL
77 10 16 00 : PLANEACIÓN AMBIENTAL
77 10 17 00 : SERVICIOS DE ASESORÍA AMBIENTAL
77 10 18 00 : AUDITORÍA AMBIENTAL

***** CONTINUA *****



Cámara de Comercio
del Huila

**CAMARA DE COMERCIO DEL HUILA
INGENIERIA ELECTRONICA DEL HUILA S.A.S**

Fecha expedición: 2022/03/17 - 16:06:22 **** Recibo No. S001106995 **** Num. Operación. 99-USUPUBXX-20220317-0231

*** EXPEDIDO A TRAVES DEL SISTEMA VIRTUAL S.I.I. ***

77 10 19 00 : SERVICIOS DE INVESTIGACIÓN DE CONTAMINACIÓN
77 10 20 00 : SERVICIOS DE REPORTE AMBIENTAL
77 11 15 00 : SERVICIOS DE SEGURIDAD AMBIENTAL
77 11 16 00 : REHABILITACIÓN AMBIENTAL
77 12 15 00 : CONTAMINACIÓN DEL AIRE
77 12 16 00 : CONTAMINACIÓN DEL SUELO
77 12 17 00 : CONTAMINACIÓN DEL AGUA
77 13 16 00 : CONTAMINACIÓN AUDITIVA
78 10 18 00 : TRANSPORTE DE CARGA POR CARRETERA
78 10 22 00 : SERVICIOS POSTALES DE PAQUETEO Y COURRIER
78 11 18 00 : TRANSPORTE DE PASAJEROS POR CARRETERA
78 14 15 00 : SERVICIOS DE ORGANIZACIÓN DE TRANSPORTES
78 18 15 00 : SERVICIOS DE MANTENIMIENTO Y REPARACIÓN DE VEHÍCULOS
80 10 15 00 : SERVICIOS DE CONSULTORÍA DE NEGOCIOS Y ADMINISTRACIÓN CORPORATIVA
80 10 16 00 : GERENCIA DE PROYECTOS
80 11 16 00 : SERVICIOS DE PERSONAL TEMPORAL
80 12 16 00 : SERVICIOS DE DERECHO COMERCIAL
80 13 15 00 : ALQUILER Y ARRENDAMIENTO DE PROPIEDADES O EDIFICACIONES
80 13 16 00 : VENTAS DE PROPIEDADES Y EDIFICIOS
80 14 15 00 : INVESTIGACIÓN DE MERCADOS
80 14 16 00 : ACTIVIDADES DE VENTAS Y PROMOCIÓN DE NEGOCIOS
80 16 15 00 : SERVICIOS DE APOYO GERENCIAL
81 10 15 00 : INGENIERÍA CIVIL Y ARQUITECTURA
81 10 16 00 : INGENIERÍA MECÁNICA
81 10 17 00 : INGENIERÍA ELÉCTRICA Y ELECTRÓNICA
81 10 22 00 : INGENIERÍA DE TRANSPORTE
81 11 15 00 : INGENIERÍA DE SOFTWARE O HARDWARE
81 11 17 00 : SISTEMAS DE MANEJO DE INFORMACIÓN MIS
81 11 20 00 : SERVICIOS DE DATOS
81 11 21 00 : SERVICIOS DE INTERNET
81 11 22 00 : MANTENIMIENTO Y SOPORTE DE SOFTWARE
81 14 15 00 : CONTROL DE CALIDAD
81 14 18 00 : ADMINISTRACIÓN DE INSTALACIONES
81 16 17 00 : SERVICIOS DE TELECOMUNICACIONES
82 11 17 00 : ESCRITURA CREATIVA
82 11 19 00 : SERVICIOS DE NOTICIAS Y PUBLICIDAD
82 12 15 00 : IMPRESIÓN
82 14 15 00 : SERVICIOS DE DISEÑO ARTÍSTICO
83 10 15 00 : SERVICIOS DE ACUEDUCTO Y ALCANTARILLADO
83 11 15 00 : COMUNICACIONES TELEFÓNICAS LOCALES Y DE LARGA DISTANCIA
84 13 15 00 : SERVICIOS DE SEGUROS PARA ESTRUCTURAS Y PROPIEDADES Y POSESIONES
85 12 22 00 : SERVICIOS DE EVALUACIÓN Y VALORACIÓN DE SALUD INDIVIDUAL
86 10 18 00 : ENTRENAMIENTO EN SERVICIO Y DESARROLLO DE MANO DE OBRA
90 10 17 00 : SERVICIOS DE CAFETERÍA
90 11 16 00 : FACILIDADES PARA ENCUENTROS
92 12 15 00 : SERVICIOS DE GUARDIAS
93 10 17 00 : CUERPOS Y PRÁCTICA LEGISLATIVA
93 14 17 00 : CULTURA
93 14 20 00 : DESARROLLO URBANO
95 10 15 00 : LOTES RESIDENCIALES
95 10 16 00 : LOTES COMERCIALES
95 10 17 00 : LOTES INDUSTRIALES

***** CONTINUA *****



Cámara de Comercio
del Huila

**CAMARA DE COMERCIO DEL HUILA
INGENIERIA ELECTRONICA DEL HUILA S.A.S**

Fecha expedición: 2022/03/17 - 16:06:22 **** Recibo No. S001106995 **** Num. Operación. 99-USUPUBXX-20220317-0231

*** EXPEDIDO A TRAVES DEL SISTEMA VIRTUAL S.I.I. ***

95 11 15 00 : VÍAS DE TRÁFICO LIMITADO
95 11 16 00 : VÍAS DE TRÁFICO ABIERTO
95 12 15 00 : EDIFICIOS Y ESTRUCTURAS COMERCIALES Y DE ENTRETENIMIENTO
95 12 16 00 : EDIFICIOS Y ESTRUCTURAS DE TRANSPORTE
95 12 17 00 : EDIFICIOS Y ESTRUCTURAS PÚBLICOS
95 12 18 00 : EDIFICIOS Y ESTRUCTURAS UTILITARIOS
95 12 19 00 : EDIFICIOS Y ESTRUCTURAS EDUCACIONALES Y DE ADMINISTRACIÓN
95 12 20 00 : EDIFICIOS Y ESTRUCTURAS HOSPITALARIAS
95 12 21 00 : EDIFICIOS Y ESTRUCTURAS DE ACOMODACIONES
95 12 23 00 : EDIFICIOS Y ESTRUCTURAS DE SALUD Y DEPORTIVAS
95 12 24 00 : EDIFICIOS Y ESTRUCTURAS INDUSTRIALES
95 12 25 00 : EDIFICIOS Y ESTRUCTURAS AGRÍCOLAS Y DE CULTIVOS Y PESCA
95 12 26 00 : EDIFICIOS Y ESTRUCTURAS RELIGIOSAS
95 13 15 00 : TARIMAS Y GRADERÍAS
95 13 16 00 : EDIFICIOS Y ESTRUCTURAS COMERCIALES E INDUSTRIALES PORTÁTILES
95 13 17 00 : TIENDAS CARPAS Y ESTRUCTURAS DE MEMBRANA
95 14 15 00 : EDIFICIOS Y ESTRUCTURAS PREFABRICADOS PARA FINCAS
95 14 16 00 : EDIFICIOS Y ESTRUCTURAS PREFABRICADOS RESIDENCIALES
95 14 17 00 : EDIFICIOS Y ESTRUCTURAS PREFABRICADOS COMERCIALES E INDUSTRIALES
95 14 18 00 : EDIFICIOS Y ESTRUCTURAS PREFABRICADOS DE EMERGENCIA Y ALIVIO
95 14 19 00 : EDIFICIOS Y ESTRUCTURAS PREFABRICADOS MÉDICOS
32 13 10 00 : ACCESORIOS, MATERIAS PRIMAS Y PIEZAS DE COMPONENTES ELECTRÓNICOS
24 14 16 00 : SUMINISTROS DE ACOLCHADOS
25 20 20 00 : SISTEMAS DE ENERGÍA DE AVIÓN
27 11 20 00 : HERRAMIENTAS MANUALES DE JARDINERÍA, AGRICULTURA Y FORESTACIÓN
32 10 16 00 : CIRCUITOS INTEGRADOS
32 12 16 00 : RESISTORES
32 15 19 00 : DISPOSITIVOS DE AUTOMATIZACIÓN DE CONTROL DE LA CONECTIVIDAD
39 12 17 00 : FERRETERÍA ELÉCTRICA Y SUMINISTROS
41 10 63 00 : PRODUCTOS DE REACCIÓN EN CADENA DE LA POLIMERASA (PCR) Y REACCIÓN EN ...
42 20 18 00 : PRODUCTOS RADIOGRÁFICOS DE DIAGNÓSTICO MÉDICO
43 22 26 00 : EQUIPO DE SERVICIO DE RED
43 22 27 00 : EQUIPO TELEGRÁFICO
43 22 32 00 : PLATAFORMAS DE MENSAJERÍA POR MÓVIL
43 23 28 00 : SOFTWARE DE ADMINISTRACIÓN DE REDES
43 23 35 00 : SOFTWARE DE INTERCAMBIO DE INFORMACIÓN
50 16 15 00 : CHOCOLATES, AZÚCARES, EDULCORANTES PRODUCTOS
60 10 17 00 : MATERIALES DE RECURSOS DEL PROFESOR
60 10 49 00 : MATERIALES DE FÍSICA DE ELECTRICIDAD
46 17 16 00 : EQUIPO DE VIGILANCIA Y DETECCIÓN
45 12 15 00 : CÁMARAS
26 12 16 00 : CABLES ELÉCTRICOS Y ACCESORIOS
92 12 17 00 : SERVICIOS DE SISTEMAS DE SEGURIDAD
45 12 16 00 : ACCESORIOS PARA CÁMARAS
32 15 18 00 : DISPOSITIVOS DE CONTROL DE SEGURIDAD
83 11 23 00 : SERVICIOS DE TELECOMUNICACIONES POR FIBRA
43 22 33 00 : DISPOSITIVOS Y EQUIPOS PARA INSTALACIÓN DE CONECTIVIDAD DE REDES Y DAT...
39 11 21 00 : ILUMINACIÓN ÓPTICA
41 11 37 00 : INSTRUMENTOS DE MEDICIÓN Y COMPROBACIÓN DE COMUNICACIÓN ELECTRÓNICA
46 17 15 00 : CERRADURAS, ELEMENTOS DE SEGURIDAD Y ACCESORIOS
43 21 17 00 : DISPOSITIVOS INFORMÁTICOS DE ENTRADA DE DATOS
43 20 18 00 : DISPOSITIVOS DE ALMACENAMIENTO

***** CONTINUA *****



Cámara de Comercio
del Huila

**CAMARA DE COMERCIO DEL HUILA
INGENIERIA ELECTRONICA DEL HUILA S.A.S**

Fecha expedición: 2022/03/17 - 16:06:22 **** Recibo No. S001106995 **** Num. Operación. 99-USUPUBXX-20220317-0231

*** EXPEDIDO A TRAVES DEL SISTEMA VIRTUAL S.I.I. ***

43 23 37 00 : SOFTWARE DE ADMINISTRACIÓN DE SISTEMAS
43 22 17 00 : EQUIPO FIJO DE RED Y COMPONENTES
72 10 29 00 : SERVICIOS DE MANTENIMIENTO Y REPARACIÓN DE INSTALACIONES
72 15 36 00 : SERVICIOS DE TERMINADO INTERIOR, DOTACIÓN Y REMODELACIÓN
70 17 18 00 : SERVICIOS DE DRENAJE
40 17 15 00 : TUBOS Y TUBERÍAS COMERCIALES
26 12 15 00 : ALAMBRE ELÉCTRICO
39 12 14 00 : LENGUETAS DE CONEXIÓN, CONECTADORES Y TERMINALES
81 11 18 00 : SERVICIOS DE SISTEMAS Y ADMINISTRACIÓN DE COMPONENTES DE SISTEMAS
82 10 16 00 : PUBLICIDAD DIFUNDIDA
82 10 19 00 : COLOCACIÓN Y CUMPLIMIENTO DE MEDIOS
83 12 17 00 : SERVICIOS DE COMUNICACIÓN MASIVA
83 11 25 00 : CAPACIDADES DE EJE TRONCAL
40 17 16 00 : TUBOS Y TUBERÍAS INDUSTRIALES
40 17 41 00 : BRIDA ENCAJADA POR SOLDADURA PARA TUBOS
40 17 43 00 : ESPACIADORES PARA TUBOS
41 10 35 00 : RECINTOS CERRADOS DE LABORATORIO Y ACCESORIOS
81 10 24 00 : INGENIERÍA DE TRANSMISIÓN DE ENERGÍA ELÉCTRICA
39 12 19 00 : DISPOSITIVOS Y ACCESORIOS DE SEGURIDAD ELÉCTRICA
43 22 28 00 : EQUIPO DE TELEFONÍA
52 16 15 00 : EQUIPOS AUDIOVISUALES
60 10 62 00 : MATERIALES DE ENSEÑANZA DE TECNOLOGÍA
70 11 15 00 : PLANTAS Y ÁRBOLES ORNAMENTALES
70 11 17 00 : PARQUES, JARDINES Y HUERTOS
70 14 16 00 : PROTECCIÓN DE CULTIVOS
71 15 10 00 : SERVICIOS DE COMUNICACIÓN DE DATOS DEL CAMPO PETROLÍFERO
72 10 21 00 : CONTROL DE PLAGAS
81 11 16 00 : PROGRAMADORES DE COMPUTADOR
43 23 27 00 : SOFTWARE DE APLICACIONES DE RED
43 19 15 00 : DISPOSITIVOS DE COMUNICACIÓN PERSONAL
26 13 15 00 : CENTRALES ELÉCTRICAS
39 12 10 00 : EQUIPAMIENTO PARA DISTRIBUCIÓN Y CONVERSIÓN DE ALIMENTACIÓN
39 12 13 00 : CUADROS, REGISTROS Y MENAJE PARA ELECTRICIDAD
39 12 21 00 : EQUIPO DE TRANSMISIÓN Y DISTRIBUCIÓN ELÉCTRICA
39 12 22 00 : INTERRUPTORES ELÉCTRICOS Y ACCESORIOS
39 13 15 00 : MARCADORES DE ALAMBRE Y DISPOSITIVOS PARA MARCAR ALAMBRE
39 13 17 00 : CONDUCTOS ELÉCTRICOS, ELECTRODUCTOS Y CABLES AÉREOS
39 11 15 00 : ILUMINACIÓN DE INTERIORES Y ARTEFACTOS
39 11 16 00 : ILUMINACIÓN EXTERIOR Y ARTEFACTOS
32 12 17 00 : COMPONENTES DISCRETOS
40 18 30 00 : TUBERÍAS DE CAUCHO Y PLÁSTICO
20 10 20 00 : SISTEMAS DE EXPLORACIÓN Y DESARROLLO
20 10 21 00 : BARRENAS DE ROCAS
20 11 15 00 : EQUIPO DE EXPLORACIÓN Y PERFORACIÓN
30 11 17 00 : YESOS
30 18 18 00 : CABEZAS, CHORROS Y PARTES Y ACCESORIOS DE GRIFOS Y DUCHAS
49 24 15 00 : EQUIPO DE PARQUES INFANTILES
11 11 15 00 : BARRO Y TIERRA
11 11 16 00 : PIEDRA
39 12 11 00 : CENTROS DE CONTROL Y DISTRIBUCIÓN Y ACCESORIOS
39 12 16 00 : DISPOSITIVOS Y ACCESORIOS PARA LA PROTECCIÓN DE CIRCUITOS
39 12 18 00 : INSTALACIONES DE EDIFICIOS INTELIGENTES - IBI

***** CONTINUA *****



*** EXPEDIDO A TRAVES DEL SISTEMA VIRTUAL S.I.I. ***

83 10 18 00 : SERVICIOS ELÉCTRICOS
72 15 11 00 : SERVICIOS DE CONSTRUCCIÓN DE PLOMERÍA
72 15 13 00 : SERVICIOS DE PINTURA E INSTALACIÓN DE PAPEL DE COLGADURA
11 10 17 00 : METALES DE BASE
20 12 13 00 : EQUIPO DE CONTROL DE ARENA
51 10 27 00 : ANTISÉPTICOS
72 15 18 00 : SERVICIOS DE MANTENIMIENTO Y REPARACIÓN DE INSTALACIÓN DE MÁQUINAS
31 16 34 00 : REDES DE METAL Y ESTRUCTURAS DE CRIBADO
70 13 15 00 : PROTECCIÓN DEL TERRENO Y DEL SUELO
24 10 16 00 : EQUIPO DE IZAJE Y ACCESORIOS
70 13 16 00 : PREPARACIÓN DEL TERRENO Y DEL SUELO
55 12 16 00 : ETIQUETAS
20 10 15 00 : EQUIPO DE CORTE
20 10 16 00 : CRIBAS Y EQUIPOS DE ALIMENTACIÓN
20 10 17 00 : TRITURADORAS, QUEBRANTADORAS Y AMOLADORES
20 10 18 00 : SISTEMAS MECANIZADOS DE SOPORTE EN TIERRA
20 10 19 00 : SISTEMAS SECUNDARIOS DE RUPTURA DE ROCA
47 10 15 00 : EQUIPO PARA EL TRATAMIENTO Y SUMINISTRO DE AGUA
40 15 15 00 : BOMBAS
80 11 17 00 : RECLUTAMIENTO DE PERSONAL
78 14 16 00 : INSPECCIÓN
78 14 17 00 : SERVICIOS A LA NAVEGACIÓN
11 11 17 00 : ARENA
11 11 18 00 : ARCILLAS
12 16 48 00 : AGENTES REDUCTORES DE AGUA
12 16 49 00 : AGENTES DE IMPERMEABILIZACIÓN
20 12 21 00 : EQUIPO DE PERFORACIÓN
20 12 14 00 : HERRAMIENTAS Y EQUIPO DE TERMINACIÓN
20 12 11 00 : EQUIPO PARA CEMENTAR
20 12 10 00 : EQUIPO ACIDIFICANTE
20 11 17 00 : ACCESORIOS DE PERFORACIÓN Y EXPLOTACIÓN
20 11 16 00 : MAQUINARIA DE PERFORACIÓN Y EXPLOTACIÓN
20 12 22 00 : EQUIPO DE PRUEBA DEL POZO
20 12 25 00 : EQUIPO PARA TUBERÍA FLEXIBLE
20 12 26 00 : EQUIPO SÍSMICO
20 12 23 00 : EQUIPO DE SLICKLINE - CABLE DE RECUPERACIÓN
20 12 33 00 : HERRAMIENTAS PARA REVESTIMIENTOS MIENTRAS SE PERFORA
20 14 12 00 : EQUIPO DE DESARENAR
21 10 15 00 : MAQUINARIA AGRÍCOLA PARA PREPARACIÓN DEL SUELO
23 11 16 00 : MAQUINARIA DE HIDROTRATAMIENTO
23 15 35 00 : SISTEMAS DE PINTURA
23 15 38 00 : SISTEMAS DE REVESTIMIENTO
23 19 11 00 : MEZCLADORES CONTINUOS
23 19 12 00 : PIEZAS DE MEZCLADORA Y ACCESORIOS
23 27 15 00 : MAQUINARIA DE SOLDADURA FUERTE
23 27 17 00 : ACCESORIOS PARA SOLDAR, SOLDADURA FUERTE Y SOLDADURA DÉBIL
27 11 23 00 : HERRAMIENTAS DE MARCAR
27 11 24 00 : HERRAMIENTAS DE INSERCIÓN Y AJUSTE
27 12 15 00 : PRENSAS HIDRÁULICAS
31 16 20 00 : CLAVOS
31 16 21 00 : ANCLAS
31 16 22 00 : REMACHES

***** CONTINUA *****



Cámara de Comercio
del Huila

**CAMARA DE COMERCIO DEL HUILA
INGENIERIA ELECTRONICA DEL HUILA S.A.S**

Fecha expedición: 2022/03/17 - 16:06:22 **** Recibo No. S001106995 **** Num. Operación. 99-USUPUBXX-20220317-0231

*** EXPEDIDO A TRAVES DEL SISTEMA VIRTUAL S.I.I. ***

31 16 23 00 : FERRETERÍA DE MONTAJE
31 16 24 00 : FIJADORES VARIOS
31 15 18 00 : ALAMBRE MECÁNICO
31 15 19 00 : CORREAS
31 15 20 00 : CABLE DE SEGURIDAD
31 16 15 00 : TORNILLOS
31 16 16 00 : PERNOS
31 16 17 00 : TUERCAS
31 16 18 00 : ARANDELAS
31 16 19 00 : MUELLES
31 15 16 00 : CADENAS
31 15 17 00 : CABLE MECÁNICO
40 14 16 00 : VÁLVULAS
40 17 25 00 : CONECTORES DE TUBOS
40 17 26 00 : ACOPLEROS DE TUBOS
40 17 27 00 : CRUCES DE TUBOS
40 17 28 00 : CODOS DE TUBOS
40 17 29 00 : UNIONES DE EXTENSIÓN DE TUBOS
40 17 35 00 : TAPONES PARA TUBOS
40 17 46 00 : T PARA TUBOS
71 10 17 00 : EXTRACCIÓN

EXPERIENCIA No.25 :

NÚMERO CONSECUTIVO DEL CONTRATO:025

CONTRATO CELEBRADO POR :1 - EL PROponente
NOMBRE DEL CONTRATISTA :INGENIERIA ELECTRONICA DEL HUILA SAS
NOMBRE DEL CONTRATANTE :MER INFRAESTRUCTURA COLOMBIA LTDA
VALOR CONTRATADO EN SMMLV :166,09

SG FM CL PR - DESCRIPCIÓN

14 11 15 00 : PAPEL DE IMPRENTA Y PAPEL DE ESCRIBIR
22 10 15 00 : MAQUINARIA PARA TRABAJO DE DESMONTE
22 10 16 00 : EQUIPO DE PAVIMENTACIÓN
22 10 17 00 : COMPONENTES DE EQUIPO PESADO
22 10 19 00 : MAQUINARIA Y ACCESORIOS DE CONSTRUCCIÓN DE EDIFICIOS
22 10 20 00 : EQUIPO Y MAQUINARIA DE DEMOLICIÓN DE EDIFICIOS
25 10 16 00 : VEHÍCULOS DE TRANSPORTE DE PRODUCTOS Y MATERIALES
27 11 15 00 : HERRAMIENTAS DE CORTE Y ENGARZADO Y PUNZONES
27 11 18 00 : HERRAMIENTAS DE MEDIDA Y BOCETAJE
27 11 22 00 : HERRAMIENTAS DE ALBAÑILERÍA Y CONCRETO
27 11 25 00 : HERRAMIENTAS PARA APALANCAR Y CURVAR
27 11 27 00 : HERRAMIENTAS MECÁNICAS
27 11 28 00 : CONEXIONES DE HERRAMIENTAS Y ACCESORIOS
27 12 18 00 : HERRAMIENTAS HIDRÁULICAS
27 13 15 00 : HERRAMIENTAS NEUMÁTICAS
30 10 15 00 : ÁNGULOS
30 10 17 00 : VIGAS
30 10 18 00 : CONDUCTOS
30 10 20 00 : HOJA
30 10 22 00 : PLANCHA
30 10 23 00 : PERFILES
30 10 24 00 : VARILLAS

***** CONTINUA *****



Cámara de Comercio
del Huila

**CAMARA DE COMERCIO DEL HUILA
INGENIERIA ELECTRONICA DEL HUILA S.A.S**

Fecha expedición: 2022/03/17 - 16:06:22 **** Recibo No. S001106995 **** Num. Operación. 99-USUPUBXX-20220317-0231

*** EXPEDIDO A TRAVES DEL SISTEMA VIRTUAL S.I.I. ***

30 10 28 00 : PILOTAJE
30 10 29 00 : PILARES
30 10 31 00 : RIELES
30 10 32 00 : ENREJADO
30 10 36 00 : PRODUCTOS ESTRUCTURALES
30 10 37 00 : TRENZA
30 10 38 00 : FIBRAS Y FILAMENTOS MECÁNICOS
30 10 39 00 : EJES
30 11 15 00 : CONCRETO Y MORTEROS
30 11 16 00 : CEMENTO Y CAL
30 11 18 00 : AGREGADOS
30 11 19 00 : ELEMENTOS PARA REFORZAR CONCRETO
30 12 15 00 : DERIVADOS BITUMINOSOS
30 12 16 00 : ASFALTOS
30 12 17 00 : MATERIALES DE CONSTRUCCIÓN DE CAMINOS Y CARRILERAS
30 12 18 00 : MATERIALES DE ARQUITECTURA PAISAJÍSTICA
30 12 19 00 : MATERIALES PARA ESTABILIZACIÓN Y REFUERZO DE SUELOS
30 13 15 00 : BLOQUES
30 13 16 00 : LADRILLOS
30 13 17 00 : AZULEJOS Y BALDOSAS
30 14 15 00 : AISLAMIENTO TÉRMICO
30 14 16 00 : AISLAMIENTO ESPECIAL
30 15 15 00 : MATERIAL PARA TEJADOS Y TECHOS
30 15 16 00 : ACCESORIOS PARA TEJADOS
30 15 17 00 : CANALONES DE TEJADO Y ACCESORIOS
30 15 18 00 : MATERIALES PARA REVESTIMIENTO DE PAREDES Y EXTERIOR
30 15 19 00 : MATERIALES Y PRODUCTOS PARA ACABADOS
30 15 20 00 : CERCADO
30 15 21 00 : SUPERFICIE
30 16 15 00 : MATERIALES PARA ACABADOS DE PAREDES
30 16 16 00 : MATERIALES PARA TECHOS
30 16 17 00 : SUELOS
30 16 18 00 : EBANISTERÍA
30 16 19 00 : MOLDEADO Y CARPINTERÍA MECÁNICA
30 16 20 00 : MOLDURAS Y CARPINTERÍA
30 16 21 00 : LAMINADOS INTERIORES
30 16 22 00 : MOSTRADORES
30 16 23 00 : ACCESORIOS PARA GABINETES
30 16 24 00 : MUROS DIVISORIOS
30 17 15 00 : PUERTAS
30 17 16 00 : VENTANAS
30 17 18 00 : CLARABOYAS
30 17 19 00 : MARCOS DE VENTANAS
30 17 20 00 : PUERTAS
30 17 21 00 : PUERTAS PARA GARAJE Y OPERADORES
30 18 15 00 : PORCELANA SANITARIA
30 18 16 00 : INSTALACIONES RESIDENCIALES NO SANITARIAS
30 18 17 00 : GRIFOS
30 19 15 00 : ESCALERAS Y ANDAMIOS
30 19 16 00 : ESCALERAS Y ACCESORIOS DE ANDAMIAJE
30 19 17 00 : COBERTIZOS Y REMOLQUES DE CONSTRUCCIÓN
30 19 18 00 : EQUIPOS Y MATERIALES PARA CONSTRUCCIONES TEMPORALES Y APOYO AL MANTENIM...

***** CONTINUA *****



Cámara de Comercio
del Huila

**CAMARA DE COMERCIO DEL HUILA
INGENIERIA ELECTRONICA DEL HUILA S.A.S**

Fecha expedición: 2022/03/17 - 16:06:22 **** Recibo No. S001106995 **** Num. Operación. 99-USUPUBXX-20220317-0231

*** EXPEDIDO A TRAVES DEL SISTEMA VIRTUAL S.I.I. ***

30 24 15 00 : COMPONENTES DE CONSOLIDACIÓN DE ESTRUCTURAS PORTÁTILES
30 24 16 00 : COMPONENTES ESTRUCTURALES DE TRIBUNAS, GRADAS Y ESCALERA
30 24 17 00 : COMPONENTES SOPORTE Y COBERTURA DE TIENDAS, CARPAS Y ESTRUCTURAS DE MEM...
30 25 15 00 : ESTRUCTURAS DE SOPORTE DE TECHOS BAJO TIERRA
30 26 15 00 : BARRAS DE LATÓN
30 26 22 00 : BARRAS DE COBRE
30 26 23 00 : LÁMINAS DE COBRE
30 26 24 00 : LINGOTES, BANDAS, PALANQUILLAS Y ALAMBRES DE COBRE
30 26 28 00 : BARRAS Y LÁMINAS DE ZINC
30 26 45 00 : BARRAS DE ACERO INOXIDABLE
39 10 16 00 : LÁMPARAS Y BOMBILLAS
39 10 18 00 : COMPONENTES Y ACCESORIOS DE LÁMPARA
39 10 19 00 : BALASTOS DE LÁMPARAS Y TRANSFORMADORES DE LÁMPARAS
41 10 15 00 : EQUIPO Y SUMINISTROS PARA LA MEZCLA, LA DISPERSIÓN Y LA HOMOGENEIZACI?...
41 10 17 00 : EQUIPO DE PERFORACIÓN, AMOLADURA, CORTE, TRITURACIÓN Y Prensado PARA ...
41 10 18 00 : EQUIPO DE FÍSICA DE ELECTRONES Y DE ESTADO SÓLIDO PARA LABORATORIO
41 10 19 00 : EQUIPO IÓNICO DE LABORATORIO
41 11 39 00 : EQUIPO PARA MEDICIÓN DE SUELOS
42 17 20 00 : KITS PARA LOS SERVICIOS MÉDICOS DE URGENCIAS Y CAMPO
43 23 15 00 : SOFTWARE FUNCIONAL ESPECÍFICO DE LA EMPRESA
44 10 31 00 : SUMINISTROS PARA IMPRESORA, FAX Y FOTOCOPIADORA
44 12 15 00 : SUMINISTROS DE CORREO
44 12 16 00 : SUMINISTROS DE ESCRITORIO
44 12 17 00 : INSTRUMENTOS DE ESCRITURA
44 12 18 00 : MEDIOS DE CORRECCIÓN
44 12 19 00 : REPUESTOS DE TINTA Y MINAS DE LÁPICES
55 10 15 00 : PUBLICACIONES IMPRESAS
55 12 17 00 : SEÑALIZACIÓN
56 10 17 00 : MUEBLES DE OFICINA
70 15 19 00 : RECURSOS FORESTALES
70 16 15 00 : FAUNA
70 16 17 00 : ECOSISTEMAS
70 17 15 00 : DESARROLLO
70 17 16 00 : VIGILANCIA
70 17 17 00 : RIEGO
71 10 15 00 : PROSPECCIÓN MINERA
71 10 16 00 : SERVICIOS MINEROS DE PERFORACIÓN Y VOLADURA
71 13 10 00 : SERVICIOS DE FRACTURAR DEL POZO
71 15 13 00 : SERVICIOS DE INTERPRETACIÓN DEL CAMPO PETROLÍFERO
71 16 10 00 : SERVICIOS DE MODELAR DEL CAMPO PETROLÍFERO
71 16 11 00 : GERENCIA DE LA INGENIERÍA DE PRODUCCIÓN DEL CAMPO PETROLÍFERO
71 16 12 00 : GERENCIA DE LAS OPERACIONES DE PRODUCCIÓN DEL CAMPO PETROLÍFERO
71 16 13 00 : SERVICIOS DE MANEJO DE PROYECTOS DEL CAMPO
71 16 14 00 : SERVICIOS DE MANEJO DE PROYECTOS DEL CAMPO PETROLERO
72 10 15 00 : SERVICIOS DE APOYO PARA LA CONSTRUCCIÓN
72 10 33 00 : SERVICIOS DE MANTENIMIENTO Y REPARACIÓN DE INFRAESTRUCTURA
72 11 10 00 : SERVICIOS DE CONSTRUCCIÓN DE UNIDADES UNIFAMILIARES
72 11 11 00 : SERVICIOS DE CONSTRUCCIÓN DE UNIDADES MULTIFAMILIARES
72 12 10 00 : SERVICIOS DE CONSTRUCCIÓN DE EDIFICIOS INDUSTRIALES Y BODEGAS NUEVAS
72 12 11 00 : SERVICIOS DE CONSTRUCCIÓN DE EDIFICIOS COMERCIALES Y DE OFICINA
72 12 12 00 : SERVICIOS DE CONSTRUCCIÓN DE EDIFICIOS AGRÍCOLAS
72 12 13 00 : SERVICIOS DE CONSTRUCCIÓN DE TALLERES AUTOMOTRICES Y ESTACIONES DE SER...

***** CONTINUA *****



Cámara de Comercio
del Huila

**CAMARA DE COMERCIO DEL HUILA
INGENIERIA ELECTRONICA DEL HUILA S.A.S**

Fecha expedición: 2022/03/17 - 16:06:22 **** Recibo No. S001106995 **** Num. Operación. 99-USUPUBXX-20220317-0231

*** EXPEDIDO A TRAVES DEL SISTEMA VIRTUAL S.I.I. ***

72 12 14 00 : SERVICIOS DE CONSTRUCCIÓN DE EDIFICIOS PÚBLICOS ESPECIALIZADOS
72 12 15 00 : SERVICIOS DE CONSTRUCCIÓN DE PLANTAS INDUSTRIALES
72 14 10 00 : SERVICIOS DE CONSTRUCCIÓN DE AUTOPISTAS Y CARRETERAS
72 14 11 00 : SERVICIOS DE CONSTRUCCIÓN Y REVESTIMIENTO Y PAVIMENTACIÓN DE INFRAEST...
72 14 12 00 : SERVICIOS DE CONSTRUCCIÓN MARINA
72 14 13 00 : SERVICIO DE CONSTRUCCIÓN DE FACILIDADES ATLÉTICAS Y RECREATIVAS
72 14 14 00 : SERVICIOS DE CONSTRUCCIÓN Y REPARACIÓN DE FACILIDADES DE DETENCIÓN
72 14 15 00 : SERVICIOS DE PREPARACIÓN DE TIERRAS
72 14 16 00 : SERVICIOS DE CONSTRUCCIÓN DE SISTEMAS DE TRÁNSITO MASIVO
72 14 17 00 : SERVICIOS DE ALQUILER O ARRENDAMIENTO DE EQUIPO Y MAQUINARIA DE CONSTRU...
72 15 12 00 : SERVICIOS DE CONSTRUCCIÓN Y MANTENIMIENTO DE HVAC CALEFACCIÓN Y ENFRI...
72 15 14 00 : SERVICIOS DE CONSTRUCCIÓN DE RECUBRIMIENTOS DE MUROS
72 15 15 00 : SERVICIOS DE SISTEMAS ELÉCTRICOS
72 15 16 00 : SERVICIOS DE SISTEMAS ESPECIALIZADOS DE COMUNICACIÓN
72 15 17 00 : SERVICIOS DE INSTALACIÓN DE SISTEMAS DE SEGURIDAD FÍSICA E INDUSTRIAL
72 15 19 00 : SERVICIOS DE ALBAÑILERÍA Y MAMPOSTERÍA
72 15 20 00 : SERVICIOS DE PAÑETADO Y DRYWALL
72 15 21 00 : SERVICIOS ACÚSTICOS Y DE AISLAMIENTO
72 15 22 00 : SERVICIOS DE BALDOSAS TERRAZO Y MÁRMOL Y MOSAICOS
72 15 23 00 : SERVICIOS DE CARPINTERÍA
72 15 24 00 : SERVICIOS DE MONTAJE E INSTALACIÓN DE VENTANAS Y PUERTAS
72 15 25 00 : SERVICIOS DE INSTALACIÓN DE PISOS
72 15 26 00 : SERVICIOS DE TECHADO Y PAREDES EXTERNAS Y LÁMINAS DE METAL
72 15 27 00 : SERVICIOS DE INSTALACIÓN Y REPARACIÓN DE CONCRETO
72 15 28 00 : SERVICIOS DE PERFORACIÓN DE POZOS DE AGUA
72 15 29 00 : SERVICIOS DE MONTAJE DE ACERO ESTRUCTURAL
72 15 30 00 : SERVICIOS DE VIDRIOS Y VENTANERÍA
72 15 31 00 : SERVICIOS DE CONSTRUCCIÓN DE FACILIDADES ATLÉTICAS Y RECREATIVAS
72 15 32 00 : SERVICIOS DE RECUBRIMIENTO, IMPERMEABILIZACIÓN PROTECCIÓN CONTRA CLIM...
72 15 33 00 : SERVICIOS DE MANTENIMIENTO E INSTALACIÓN DE EQUIPO DE ESTACIÓN DE SER...
72 15 34 00 : SERVICIOS DE APAREJAMIENTO Y ANDAMIAJE
72 15 35 00 : SERVICIOS DE LIMPIEZA ESTRUCTURAL EXTERNA
72 15 37 00 : SERVICIOS DE INSTALACIÓN, MANTENIMIENTO Y REPARACIÓN DE EQUIPOS Y CON...
72 15 39 00 : SERVICIO DE PREPARACIÓN DE OBRAS DE CONSTRUCCIÓN
72 15 40 00 : SERVICIOS DE EDIFICIOS ESPECIALIZADOS Y COMERCIOS
72 15 41 00 : SERVICIOS DE MANTENIMIENTO Y REPARACIÓN DE EQUIPO DE SISTEMAS DE DISTR...
72 15 42 00 : SERVICIOS DE MANTENIMIENTO Y REPARACIÓN DE INSTALACIÓN DE INSTRUMENTA...
72 15 43 00 : SERVICIOS DE MANTENIMIENTO Y REPARACIÓN DE EQUIPO MOTIVO Y GENERACIÓN...
72 15 44 00 : SERVICIOS DE MANTENIMIENTO Y FABRICACIÓN DE ACCESORIOS PARA TUBERÍAS
72 15 45 00 : SERVICIOS DE MANTENIMIENTO E INSTALACIÓN DE EQUIPO PESADO
76 10 15 00 : DESINFECCIÓN
76 10 16 00 : DESCONTAMINACIÓN DE MATERIALES PELIGROSOS
76 11 15 00 : SERVICIOS DE LIMPIEZA Y MANTENIMIENTO DE EDIFICIOS GENERALES Y DE OFICINAS
76 11 16 00 : SERVICIOS DE LIMPIEZA DE COMPONENTES DE EDIFICIOS
76 11 18 00 : LIMPIEZA DE VEHÍCULOS DE TRANSPORTE
76 12 15 00 : RECOLECCIÓN Y DISPOSICIÓN DE BASURAS
76 12 16 00 : DISPOSICIÓN DE DESECHOS NO PELIGROSOS
76 12 17 00 : TRATAMIENTO DE DESECHOS LÍQUIDOS
76 12 19 00 : DISPOSICIÓN DE DESECHOS PELIGROSOS
76 12 20 00 : SERVICIOS DE BASURERO
76 12 21 00 : SERVICIOS DE MEZCLA DE DESECHOS A COMBUSTIBLE
76 12 23 00 : SERVICIOS DE RECICLABLES

***** CONTINUA *****



Cámara de Comercio
del Huila

**CAMARA DE COMERCIO DEL HUILA
INGENIERIA ELECTRONICA DEL HUILA S.A.S**

Fecha expedición: 2022/03/17 - 16:06:22 **** Recibo No. S001106995 **** Num. Operación. 99-USUPUBXX-20220317-0231

*** EXPEDIDO A TRAVES DEL SISTEMA VIRTUAL S.I.I. ***

76 12 24 00 : HONORARIOS DE DISPOSICIÓN Y TRATAMIENTO DE BASURAS
77 10 15 00 : EVALUACIÓN DE IMPACTO AMBIENTAL
77 10 16 00 : PLANEACIÓN AMBIENTAL
77 10 17 00 : SERVICIOS DE ASESORÍA AMBIENTAL
77 10 18 00 : AUDITORÍA AMBIENTAL
77 10 19 00 : SERVICIOS DE INVESTIGACIÓN DE CONTAMINACIÓN
77 10 20 00 : SERVICIOS DE REPORTE AMBIENTAL
77 11 15 00 : SERVICIOS DE SEGURIDAD AMBIENTAL
77 11 16 00 : REHABILITACIÓN AMBIENTAL
77 12 15 00 : CONTAMINACIÓN DEL AIRE
77 12 16 00 : CONTAMINACIÓN DEL SUELO
77 12 17 00 : CONTAMINACIÓN DEL AGUA
77 13 16 00 : CONTAMINACIÓN AUDITIVA
78 10 18 00 : TRANSPORTE DE CARGA POR CARRETERA
78 10 22 00 : SERVICIOS POSTALES DE PAQUETEO Y COURRIER
78 11 18 00 : TRANSPORTE DE PASAJEROS POR CARRETERA
78 14 15 00 : SERVICIOS DE ORGANIZACIÓN DE TRANSPORTES
78 18 15 00 : SERVICIOS DE MANTENIMIENTO Y REPARACIÓN DE VEHÍCULOS
80 10 15 00 : SERVICIOS DE CONSULTORÍA DE NEGOCIOS Y ADMINISTRACIÓN CORPORATIVA
80 10 16 00 : GERENCIA DE PROYECTOS
80 11 16 00 : SERVICIOS DE PERSONAL TEMPORAL
80 12 16 00 : SERVICIOS DE DERECHO COMERCIAL
80 13 15 00 : ALQUILER Y ARRENDAMIENTO DE PROPIEDADES O EDIFICACIONES
80 13 16 00 : VENTAS DE PROPIEDADES Y EDIFICIOS
80 14 15 00 : INVESTIGACIÓN DE MERCADOS
80 14 16 00 : ACTIVIDADES DE VENTAS Y PROMOCIÓN DE NEGOCIOS
80 16 15 00 : SERVICIOS DE APOYO GERENCIAL
81 10 15 00 : INGENIERÍA CIVIL Y ARQUITECTURA
81 10 16 00 : INGENIERÍA MECÁNICA
81 10 17 00 : INGENIERÍA ELÉCTRICA Y ELECTRÓNICA
81 10 22 00 : INGENIERÍA DE TRANSPORTE
81 11 15 00 : INGENIERÍA DE SOFTWARE O HARDWARE
81 11 17 00 : SISTEMAS DE MANEJO DE INFORMACIÓN MIS
81 11 20 00 : SERVICIOS DE DATOS
81 11 21 00 : SERVICIOS DE INTERNET
81 11 22 00 : MANTENIMIENTO Y SOPORTE DE SOFTWARE
81 14 15 00 : CONTROL DE CALIDAD
81 14 18 00 : ADMINISTRACIÓN DE INSTALACIONES
81 16 17 00 : SERVICIOS DE TELECOMUNICACIONES
82 11 17 00 : ESCRITURA CREATIVA
82 11 19 00 : SERVICIOS DE NOTICIAS Y PUBLICIDAD
82 12 15 00 : IMPRESIÓN
82 14 15 00 : SERVICIOS DE DISEÑO ARTÍSTICO
83 10 15 00 : SERVICIOS DE ACUEDUCTO Y ALCANTARILLADO
83 11 15 00 : COMUNICACIONES TELEFÓNICAS LOCALES Y DE LARGA DISTANCIA
84 13 15 00 : SERVICIOS DE SEGUROS PARA ESTRUCTURAS Y PROPIEDADES Y POSESIONES
85 12 22 00 : SERVICIOS DE EVALUACIÓN Y VALORACIÓN DE SALUD INDIVIDUAL
86 10 18 00 : ENTRENAMIENTO EN SERVICIO Y DESARROLLO DE MANO DE OBRA
90 10 17 00 : SERVICIOS DE CAFETERÍA
90 11 16 00 : FACILIDADES PARA ENCUENTROS
92 12 15 00 : SERVICIOS DE GUARDIAS
93 10 17 00 : CUERPOS Y PRÁCTICA LEGISLATIVA

***** CONTINUA *****



Cámara de Comercio
del Huila

**CAMARA DE COMERCIO DEL HUILA
INGENIERIA ELECTRONICA DEL HUILA S.A.S**

Fecha expedición: 2022/03/17 - 16:06:22 **** Recibo No. S001106995 **** Num. Operación. 99-USUPUBXX-20220317-0231

*** EXPEDIDO A TRAVES DEL SISTEMA VIRTUAL S.I.I. ***

93 14 17 00 : CULTURA
93 14 20 00 : DESARROLLO URBANO
95 10 15 00 : LOTES RESIDENCIALES
95 10 16 00 : LOTES COMERCIALES
95 10 17 00 : LOTES INDUSTRIALES
95 11 15 00 : VÍAS DE TRÁFICO LIMITADO
95 11 16 00 : VÍAS DE TRÁFICO ABIERTO
95 12 15 00 : EDIFICIOS Y ESTRUCTURAS COMERCIALES Y DE ENTRETENIMIENTO
95 12 16 00 : EDIFICIOS Y ESTRUCTURAS DE TRANSPORTE
95 12 17 00 : EDIFICIOS Y ESTRUCTURAS PÚBLICOS
95 12 18 00 : EDIFICIOS Y ESTRUCTURAS UTILITARIOS
95 12 19 00 : EDIFICIOS Y ESTRUCTURAS EDUCACIONALES Y DE ADMINISTRACIÓN
95 12 20 00 : EDIFICIOS Y ESTRUCTURAS HOSPITALARIAS
95 12 21 00 : EDIFICIOS Y ESTRUCTURAS DE ACOMODACIONES
95 12 23 00 : EDIFICIOS Y ESTRUCTURAS DE SALUD Y DEPORTIVAS
95 12 24 00 : EDIFICIOS Y ESTRUCTURAS INDUSTRIALES
95 12 25 00 : EDIFICIOS Y ESTRUCTURAS AGRÍCOLAS Y DE CULTIVOS Y PESCA
95 12 26 00 : EDIFICIOS Y ESTRUCTURAS RELIGIOSAS
95 13 15 00 : TARIMAS Y GRADERÍAS
95 13 16 00 : EDIFICIOS Y ESTRUCTURAS COMERCIALES E INDUSTRIALES PORTÁTILES
95 13 17 00 : TIENDAS CARPAS Y ESTRUCTURAS DE MEMBRANA
95 14 15 00 : EDIFICIOS Y ESTRUCTURAS PREFABRICADOS PARA FINCAS
95 14 16 00 : EDIFICIOS Y ESTRUCTURAS PREFABRICADOS RESIDENCIALES
95 14 17 00 : EDIFICIOS Y ESTRUCTURAS PREFABRICADOS COMERCIALES E INDUSTRIALES
95 14 18 00 : EDIFICIOS Y ESTRUCTURAS PREFABRICADOS DE EMERGENCIA Y ALIVIO
95 14 19 00 : EDIFICIOS Y ESTRUCTURAS PREFABRICADOS MÉDICOS
32 13 10 00 : ACCESORIOS, MATERIAS PRIMAS Y PIEZAS DE COMPONENTES ELECTRÓNICOS
24 14 16 00 : SUMINISTROS DE ACOLCHADOS
25 20 20 00 : SISTEMAS DE ENERGÍA DE AVIÓN
27 11 20 00 : HERRAMIENTAS MANUALES DE JARDINERÍA, AGRICULTURA Y FORESTACIÓN
32 10 16 00 : CIRCUITOS INTEGRADOS
32 12 16 00 : RESISTORES
32 15 19 00 : DISPOSITIVOS DE AUTOMATIZACIÓN DE CONTROL DE LA CONECTIVIDAD
39 12 17 00 : FERRETERÍA ELÉCTRICA Y SUMINISTROS
41 10 63 00 : PRODUCTOS DE REACCIÓN EN CADENA DE LA POLIMERASA (PCR) Y REACCIÓN EN ...
42 20 18 00 : PRODUCTOS RADIOGRÁFICOS DE DIAGNÓSTICO MÉDICO
43 22 26 00 : EQUIPO DE SERVICIO DE RED
43 22 27 00 : EQUIPO TELEGRÁFICO
43 22 32 00 : PLATAFORMAS DE MENSAJERÍA POR MÓVIL
43 23 28 00 : SOFTWARE DE ADMINISTRACIÓN DE REDES
43 23 35 00 : SOFTWARE DE INTERCAMBIO DE INFORMACIÓN
50 16 15 00 : CHOCOLATES, AZÚCARES, EDULCORANTES PRODUCTOS
60 10 17 00 : MATERIALES DE RECURSOS DEL PROFESOR
60 10 49 00 : MATERIALES DE FÍSICA DE ELECTRICIDAD
46 17 16 00 : EQUIPO DE VIGILANCIA Y DETECCIÓN
45 12 15 00 : CÁMARAS
26 12 16 00 : CABLES ELÉCTRICOS Y ACCESORIOS
92 12 17 00 : SERVICIOS DE SISTEMAS DE SEGURIDAD
45 12 16 00 : ACCESORIOS PARA CÁMARAS
32 15 18 00 : DISPOSITIVOS DE CONTROL DE SEGURIDAD
83 11 23 00 : SERVICIOS DE TELECOMUNICACIONES POR FIBRA
43 22 33 00 : DISPOSITIVOS Y EQUIPOS PARA INSTALACIÓN DE CONECTIVIDAD DE REDES Y DAT...

***** CONTINUA *****



Cámara de Comercio
del Huila

**CAMARA DE COMERCIO DEL HUILA
INGENIERIA ELECTRONICA DEL HUILA S.A.S**

Fecha expedición: 2022/03/17 - 16:06:22 **** Recibo No. S001106995 **** Num. Operación. 99-USUPUBXX-20220317-0231

*** EXPEDIDO A TRAVES DEL SISTEMA VIRTUAL S.I.I. ***

39 11 21 00 : ILUMINACIÓN ÓPTICA
41 11 37 00 : INSTRUMENTOS DE MEDICIÓN Y COMPROBACIÓN DE COMUNICACIÓN ELECTRÓNICA
46 17 15 00 : CERRADURAS, ELEMENTOS DE SEGURIDAD Y ACCESORIOS
43 21 17 00 : DISPOSITIVOS INFORMÁTICOS DE ENTRADA DE DATOS
43 20 18 00 : DISPOSITIVOS DE ALMACENAMIENTO
43 23 37 00 : SOFTWARE DE ADMINISTRACIÓN DE SISTEMAS
43 22 17 00 : EQUIPO FIJO DE RED Y COMPONENTES
72 10 29 00 : SERVICIOS DE MANTENIMIENTO Y REPARACIÓN DE INSTALACIONES
72 15 36 00 : SERVICIOS DE TERMINADO INTERIOR, DOTACIÓN Y REMODELACIÓN
70 17 18 00 : SERVICIOS DE DRENAJE
40 17 15 00 : TUBOS Y TUBERÍAS COMERCIALES
26 12 15 00 : ALAMBRE ELÉCTRICO
39 12 14 00 : LENGUETAS DE CONEXIÓN, CONECTADORES Y TERMINALES
81 11 18 00 : SERVICIOS DE SISTEMAS Y ADMINISTRACIÓN DE COMPONENTES DE SISTEMAS
82 10 16 00 : PUBLICIDAD DIFUNDIDA
82 10 19 00 : COLOCACIÓN Y CUMPLIMIENTO DE MEDIOS
83 12 17 00 : SERVICIOS DE COMUNICACIÓN MASIVA
83 11 25 00 : CAPACIDADES DE EJE TRONCAL
40 17 16 00 : TUBOS Y TUBERÍAS INDUSTRIALES
40 17 41 00 : BRIDA ENCAJADA POR SOLDADURA PARA TUBOS
40 17 43 00 : ESPACIADORES PARA TUBOS
41 10 35 00 : RECINTOS CERRADOS DE LABORATORIO Y ACCESORIOS
81 10 24 00 : INGENIERÍA DE TRANSMISIÓN DE ENERGÍA ELÉCTRICA
39 12 19 00 : DISPOSITIVOS Y ACCESORIOS DE SEGURIDAD ELÉCTRICA
43 22 28 00 : EQUIPO DE TELEFONÍA
52 16 15 00 : EQUIPOS AUDIOVISUALES
60 10 62 00 : MATERIALES DE ENSEÑANZA DE TECNOLOGÍA
70 11 15 00 : PLANTAS Y ÁRBOLES ORNAMENTALES
70 11 17 00 : PARQUES, JARDINES Y HUERTOS
70 14 16 00 : PROTECCIÓN DE CULTIVOS
71 15 10 00 : SERVICIOS DE COMUNICACIÓN DE DATOS DEL CAMPO PETROLÍFERO
72 10 21 00 : CONTROL DE PLAGAS
81 11 16 00 : PROGRAMADORES DE COMPUTADOR
43 23 27 00 : SOFTWARE DE APLICACIONES DE RED
43 19 15 00 : DISPOSITIVOS DE COMUNICACIÓN PERSONAL
26 13 15 00 : CENTRALES ELÉCTRICAS
39 12 10 00 : EQUIPAMIENTO PARA DISTRIBUCIÓN Y CONVERSIÓN DE ALIMENTACIÓN
39 12 13 00 : CUADROS, REGISTROS Y MENAJE PARA ELECTRICIDAD
39 12 21 00 : EQUIPO DE TRANSMISIÓN Y DISTRIBUCIÓN ELÉCTRICA
39 12 22 00 : INTERRUPTORES ELÉCTRICOS Y ACCESORIOS
39 13 15 00 : MARCADORES DE ALAMBRE Y DISPOSITIVOS PARA MARCAR ALAMBRE
39 13 17 00 : CONDUCTOS ELÉCTRICOS, ELECTRODUCTOS Y CABLES AÉREOS
39 11 15 00 : ILUMINACIÓN DE INTERIORES Y ARTEFACTOS
39 11 16 00 : ILUMINACIÓN EXTERIOR Y ARTEFACTOS
32 12 17 00 : COMPONENTES DISCRETOS
40 18 30 00 : TUBERÍAS DE CAUCHO Y PLÁSTICO
20 10 20 00 : SISTEMAS DE EXPLORACIÓN Y DESARROLLO
20 10 21 00 : BARRENAS DE ROCAS
20 11 15 00 : EQUIPO DE EXPLORACIÓN Y PERFORACIÓN
30 11 17 00 : YESOS
30 18 18 00 : CABEZAS, CHORROS Y PARTES Y ACCESORIOS DE GRIFOS Y DUCHAS
49 24 15 00 : EQUIPO DE PARQUES INFANTILES

***** CONTINUA *****



*** EXPEDIDO A TRAVES DEL SISTEMA VIRTUAL S.I.I. ***

11 11 15 00 : BARRO Y TIERRA
11 11 16 00 : PIEDRA
39 12 11 00 : CENTROS DE CONTROL Y DISTRIBUCIÓN Y ACCESORIOS
39 12 16 00 : DISPOSITIVOS Y ACCESORIOS PARA LA PROTECCIÓN DE CIRCUITOS
39 12 18 00 : INSTALACIONES DE EDIFICIOS INTELIGENTES - IBI
83 10 18 00 : SERVICIOS ELÉCTRICOS
72 15 11 00 : SERVICIOS DE CONSTRUCCIÓN DE PLOMERÍA
72 15 13 00 : SERVICIOS DE PINTURA E INSTALACIÓN DE PAPEL DE COLGADURA
11 10 17 00 : METALES DE BASE
20 12 13 00 : EQUIPO DE CONTROL DE ARENA
51 10 27 00 : ANTISÉPTICOS
72 15 18 00 : SERVICIOS DE MANTENIMIENTO Y REPARACIÓN DE INSTALACIÓN DE MÁQUINAS
31 16 34 00 : REDES DE METAL Y ESTRUCTURAS DE CRIBADO
70 13 15 00 : PROTECCIÓN DEL TERRENO Y DEL SUELO
24 10 16 00 : EQUIPO DE IZAJE Y ACCESORIOS
70 13 16 00 : PREPARACIÓN DEL TERRENO Y DEL SUELO
55 12 16 00 : ETIQUETAS
20 10 15 00 : EQUIPO DE CORTE
20 10 16 00 : CRIBAS Y EQUIPOS DE ALIMENTACIÓN
20 10 17 00 : TRITURADORAS, QUEBRANTADORAS Y AMOLADORES
20 10 18 00 : SISTEMAS MECANIZADOS DE SOPORTE EN TIERRA
20 10 19 00 : SISTEMAS SECUNDARIOS DE RUPTURA DE ROCA
47 10 15 00 : EQUIPO PARA EL TRATAMIENTO Y SUMINISTRO DE AGUA
40 15 15 00 : BOMBAS
80 11 17 00 : RECLUTAMIENTO DE PERSONAL
78 14 16 00 : INSPECCIÓN
78 14 17 00 : SERVICIOS A LA NAVEGACIÓN
11 11 17 00 : ARENA
11 11 18 00 : ARCILLAS
12 16 48 00 : AGENTES REDUCTORES DE AGUA
12 16 49 00 : AGENTES DE IMPERMEABILIZACIÓN
20 12 21 00 : EQUIPO DE PERFORACIÓN
20 12 14 00 : HERRAMIENTAS Y EQUIPO DE TERMINACIÓN
20 12 11 00 : EQUIPO PARA CEMENTAR
20 12 10 00 : EQUIPO ACIDIFICANTE
20 11 17 00 : ACCESORIOS DE PERFORACIÓN Y EXPLOTACIÓN
20 11 16 00 : MAQUINARIA DE PERFORACIÓN Y EXPLOTACIÓN
20 12 22 00 : EQUIPO DE PRUEBA DEL POZO
20 12 25 00 : EQUIPO PARA TUBERÍA FLEXIBLE
20 12 26 00 : EQUIPO SÍSMICO
20 12 23 00 : EQUIPO DE SLICKLINE - CABLE DE RECUPERACIÓN
20 12 33 00 : HERRAMIENTAS PARA REVESTIMIENTOS MIENTRAS SE PERFORA
20 14 12 00 : EQUIPO DE DESARENAR
21 10 15 00 : MAQUINARIA AGRÍCOLA PARA PREPARACIÓN DEL SUELO
23 11 16 00 : MAQUINARIA DE HIDROTRATAMIENTO
23 15 35 00 : SISTEMAS DE PINTURA
23 15 38 00 : SISTEMAS DE REVESTIMIENTO
23 19 11 00 : MEZCLADORES CONTINUOS
23 19 12 00 : PIEZAS DE MEZCLADORA Y ACCESORIOS
23 27 15 00 : MAQUINARIA DE SOLDADURA FUERTE
23 27 17 00 : ACCESORIOS PARA SOLDAR, SOLDADURA FUERTE Y SOLDADURA DÉBIL
27 11 23 00 : HERRAMIENTAS DE MARCAR

***** CONTINUA *****



Cámara de Comercio
del Huila

**CAMARA DE COMERCIO DEL HUILA
INGENIERIA ELECTRONICA DEL HUILA S.A.S**

Fecha expedición: 2022/03/17 - 16:06:22 **** Recibo No. S001106995 **** Num. Operación. 99-USUPUBXX-20220317-0231

*** EXPEDIDO A TRAVES DEL SISTEMA VIRTUAL S.I.I. ***

27 11 24 00 : HERRAMIENTAS DE INSERCIÓN Y AJUSTE
27 12 15 00 : PRENSAS HIDRÁULICAS
31 16 20 00 : CLAVOS
31 16 21 00 : ANCLAS
31 16 22 00 : REMACHES
31 16 23 00 : FERRETERÍA DE MONTAJE
31 16 24 00 : FIJADORES VARIOS
31 15 18 00 : ALAMBRE MECÁNICO
31 15 19 00 : CORREAS
31 15 20 00 : CABLE DE SEGURIDAD
31 16 15 00 : TORNILLOS
31 16 16 00 : PERNOS
31 16 17 00 : TUERCAS
31 16 18 00 : ARANDELAS
31 16 19 00 : MUELLES
31 15 16 00 : CADENAS
31 15 17 00 : CABLE MECÁNICO
40 14 16 00 : VÁLVULAS
40 17 25 00 : CONECTORES DE TUBOS
40 17 26 00 : ACOPLERES DE TUBOS
40 17 27 00 : CRUCES DE TUBOS
40 17 28 00 : CODOS DE TUBOS
40 17 29 00 : UNIONES DE EXTENSIÓN DE TUBOS
40 17 35 00 : TAPONES PARA TUBOS
40 17 46 00 : T PARA TUBOS
71 10 17 00 : EXTRACCIÓN

EXPERIENCIA No.26 :

NÚMERO CONSECUTIVO DEL CONTRATO:026

CONTRATO CELEBRADO POR :1 - EL PROPONENTE

NOMBRE DEL CONTRATISTA :INGENIERIA ELECTRONICA DEL HUILA S.A.S

NOMBRE DEL CONTRATANTE :TELECOMUNICACIONES EMPRESARIALES

VALOR CONTRATADO EN SMMLV :475,03

SG FM CL PR - DESCRIPCIÓN

24 14 16 00 : SUMINISTROS DE ACOLCHADOS
25 20 20 00 : SISTEMAS DE ENERGÍA DE AVIÓN
27 11 20 00 : HERRAMIENTAS MANUALES DE JARDINERÍA, AGRICULTURA Y FORESTACIÓN
30 10 29 00 : PILARES
32 10 16 00 : CIRCUITOS INTEGRADOS
32 12 17 00 : COMPONENTES DISCRETOS
32 15 19 00 : DISPOSITIVOS DE AUTOMATIZACIÓN DE CONTROL DE LA CONECTIVIDAD
39 12 17 00 : FERRETERÍA ELÉCTRICA Y SUMINISTROS
39 12 19 00 : DISPOSITIVOS Y ACCESORIOS DE SEGURIDAD ELÉCTRICA
41 10 63 00 : PRODUCTOS DE REACCIÓN EN CADENA DE LA POLIMERASA (PCR) Y REACCIÓN EN ...
42 20 18 00 : PRODUCTOS RADIOGRÁFICOS DE DIAGNÓSTICO MÉDICO
43 22 26 00 : EQUIPO DE SERVICIO DE RED
43 22 27 00 : EQUIPO TELEGRÁFICO
43 22 32 00 : PLATAFORMAS DE MENSAJERÍA POR MÓVIL
43 23 28 00 : SOFTWARE DE ADMINISTRACIÓN DE REDES
43 23 35 00 : SOFTWARE DE INTERCAMBIO DE INFORMACIÓN
52 16 15 00 : EQUIPOS AUDIOVISUALES

***** CONTINUA *****



Cámara de Comercio
del Huila

**CAMARA DE COMERCIO DEL HUILA
INGENIERIA ELECTRONICA DEL HUILA S.A.S**

Fecha expedición: 2022/03/17 - 16:06:22 **** Recibo No. S001106995 **** Num. Operación. 99-USUPUBXX-20220317-0231

*** EXPEDIDO A TRAVES DEL SISTEMA VIRTUAL S.I.I. ***

60 10 17 00 : MATERIALES DE RECURSOS DEL PROFESOR
60 10 49 00 : MATERIALES DE FÍSICA DE ELECTRICIDAD
60 10 62 00 : MATERIALES DE ENSEÑANZA DE TECNOLOGÍA
70 11 15 00 : PLANTAS Y ÁRBOLES ORNAMENTALES
70 11 17 00 : PARQUES, JARDINES Y HUERTOS
70 14 16 00 : PROTECCIÓN DE CULTIVOS
71 15 10 00 : SERVICIOS DE COMUNICACIÓN DE DATOS DEL CAMPO PETROLÍFERO
72 10 21 00 : CONTROL DE PLAGAS
72 15 15 00 : SERVICIOS DE SISTEMAS ELÉCTRICOS
72 15 27 00 : SERVICIOS DE INSTALACIÓN Y REPARACIÓN DE CONCRETO
72 15 40 00 : SERVICIOS DE EDIFICIOS ESPECIALIZADOS Y COMERCIOS
72 15 42 00 : SERVICIOS DE MANTENIMIENTO Y REPARACIÓN DE INSTALACIÓN DE INSTRUMENTA...
80 10 15 00 : SERVICIOS DE CONSULTORÍA DE NEGOCIOS Y ADMINISTRACIÓN CORPORATIVA
80 11 16 00 : SERVICIOS DE PERSONAL TEMPORAL
80 14 15 00 : INVESTIGACIÓN DE MERCADOS
81 11 15 00 : INGENIERÍA DE SOFTWARE O HARDWARE
81 11 16 00 : PROGRAMADORES DE COMPUTADOR
81 11 18 00 : SERVICIOS DE SISTEMAS Y ADMINISTRACIÓN DE COMPONENTES DE SISTEMAS
81 11 21 00 : SERVICIOS DE INTERNET
82 10 16 00 : PUBLICIDAD DIFUNDIDA
82 10 19 00 : COLOCACION Y CUMPLIMIENTO DE MEDIOS
83 12 17 00 : SERVICIOS DE COMUNICACIÓN MASIVA

EXPERIENCIA No.27 :

NÚMERO CONSECUTIVO DEL CONTRATO:027

CONTRATO CELEBRADO POR :1 - EL PROPONENTE

NOMBRE DEL CONTRATISTA :INGENIERIA ELECTRONICA DEL HUILA S.A.S

NOMBRE DEL CONTRATANTE :CONSTRUCCIONES DIM SAS

VALOR CONTRATADO EN SMMLV :210,38

PORCENTAJE DE PARTICIPACIÓN EN EL VALOR EJECUTADO EN CASO DE CONSORCIOS Y UNIONES

TEMPORALES: 100%

SG FM CL PR - DESCRIPCIÓN

14 11 15 00 : PAPEL DE IMPRENTA Y PAPEL DE ESCRIBIR
22 10 15 00 : MAQUINARIA PARA TRABAJO DE DESMONTE
22 10 16 00 : EQUIPO DE PAVIMENTACIÓN
22 10 17 00 : COMPONENTES DE EQUIPO PESADO
22 10 19 00 : MAQUINARIA Y ACCESORIOS DE CONSTRUCCIÓN DE EDIFICIOS
22 10 20 00 : EQUIPO Y MAQUINARIA DE DEMOLICIÓN DE EDIFICIOS
25 10 16 00 : VEHÍCULOS DE TRANSPORTE DE PRODUCTOS Y MATERIALES
27 11 15 00 : HERRAMIENTAS DE CORTE Y ENGARZADO Y PUNZONES
27 11 18 00 : HERRAMIENTAS DE MEDIDA Y BOCETAJE
27 11 22 00 : HERRAMIENTAS DE ALBAÑILERÍA Y CONCRETO
27 11 25 00 : HERRAMIENTAS PARA APALANCAR Y CURVAR
27 11 27 00 : HERRAMIENTAS MECÁNICAS
27 11 28 00 : CONEXIONES DE HERRAMIENTAS Y ACCESORIOS
27 12 18 00 : HERRAMIENTAS HIDRÁULICAS
27 13 15 00 : HERRAMIENTAS NEUMÁTICAS
30 10 15 00 : ÁNGULOS
30 10 17 00 : VIGAS
30 10 18 00 : CONDUCTOS
30 10 20 00 : HOJA

***** CONTINUA *****



Cámara de Comercio
del Huila

**CAMARA DE COMERCIO DEL HUILA
INGENIERIA ELECTRONICA DEL HUILA S.A.S**

Fecha expedición: 2022/03/17 - 16:06:22 **** Recibo No. S001106995 **** Num. Operación. 99-USUPUBXX-20220317-0231

*** EXPEDIDO A TRAVES DEL SISTEMA VIRTUAL S.I.I. ***

30 10 22 00 : PLANCHA
30 10 23 00 : PERFILES
30 10 24 00 : VARILLAS
30 10 28 00 : PILOTAJE
30 10 29 00 : PILARES
30 10 31 00 : RIELES
30 10 32 00 : ENREJADO
30 10 36 00 : PRODUCTOS ESTRUCTURALES
30 10 37 00 : TRENZA
30 10 38 00 : FIBRAS Y FILAMENTOS MECÁNICOS
30 10 39 00 : EJES
30 11 15 00 : CONCRETO Y MORTEROS
30 11 16 00 : CEMENTO Y CAL
30 11 18 00 : AGREGADOS
30 11 19 00 : ELEMENTOS PARA REFORZAR CONCRETO
30 12 15 00 : DERIVADOS BITUMINOSOS
30 12 16 00 : ASFALTOS
30 12 17 00 : MATERIALES DE CONSTRUCCIÓN DE CAMINOS Y CARRILERAS
30 12 18 00 : MATERIALES DE ARQUITECTURA PAISAJÍSTICA
30 12 19 00 : MATERIALES PARA ESTABILIZACIÓN Y REFUERZO DE SUELOS
30 13 15 00 : BLOQUES
30 13 16 00 : LADRILLOS
30 13 17 00 : AZULEJOS Y BALDOSAS
30 14 15 00 : AISLAMIENTO TÉRMICO
30 14 16 00 : AISLAMIENTO ESPECIAL
30 15 15 00 : MATERIAL PARA TEJADOS Y TECHOS
30 15 16 00 : ACCESORIOS PARA TEJADOS
30 15 17 00 : CANALONES DE TEJADO Y ACCESORIOS
30 15 18 00 : MATERIALES PARA REVESTIMIENTO DE PAREDES Y EXTERIOR
30 15 19 00 : MATERIALES Y PRODUCTOS PARA ACABADOS
30 15 20 00 : CERCADO
30 15 21 00 : SUPERFICIE
30 16 15 00 : MATERIALES PARA ACABADOS DE PAREDES
30 16 16 00 : MATERIALES PARA TECHOS
30 16 17 00 : SUELOS
30 16 18 00 : EBANISTERÍA
30 16 19 00 : MOLDEADO Y CARPINTERÍA MECÁNICA
30 16 20 00 : MOLDURAS Y CARPINTERÍA
30 16 21 00 : LAMINADOS INTERIORES
30 16 22 00 : MOSTRADORES
30 16 23 00 : ACCESORIOS PARA GABINETES
30 16 24 00 : MUROS DIVISORIOS
30 17 15 00 : PUERTAS
30 17 16 00 : VENTANAS
30 17 18 00 : CLARABOYAS
30 17 19 00 : MARCOS DE VENTANAS
30 17 20 00 : PUERTAS
30 17 21 00 : PUERTAS PARA GARAJE Y OPERADORES
30 18 15 00 : PORCELANA SANITARIA
30 18 16 00 : INSTALACIONES RESIDENCIALES NO SANITARIAS
30 18 17 00 : GRIFOS
30 19 15 00 : ESCALERAS Y ANDAMIOS

***** CONTINUA *****



Cámara de Comercio
del Huila

**CAMARA DE COMERCIO DEL HUILA
INGENIERIA ELECTRONICA DEL HUILA S.A.S**

Fecha expedición: 2022/03/17 - 16:06:22 **** Recibo No. S001106995 **** Num. Operación. 99-USUPUBXX-20220317-0231

*** EXPEDIDO A TRAVES DEL SISTEMA VIRTUAL S.I.I. ***

30 19 16 00 : ESCALERAS Y ACCESORIOS DE ANDAMIAJE
30 19 17 00 : COBERTIZOS Y REMOLQUES DE CONSTRUCCIÓN
30 19 18 00 : EQUIPOS Y MATERIALES PARA CONSTRUCCIONES TEMPORALES Y APOYO AL MANTENIM...
30 24 15 00 : COMPONENTES DE CONSOLIDACIÓN DE ESTRUCTURAS PORTÁTILES
30 24 16 00 : COMPONENTES ESTRUCTURALES DE TRIBUNAS, GRADAS Y ESCALERA
30 24 17 00 : COMPONENTES SOPORTE Y COBERTURA DE TIENDAS, CARPAS Y ESTRUCTURAS DE MEM...
30 25 15 00 : ESTRUCTURAS DE SOPORTE DE TECHOS BAJO TIERRA
30 26 15 00 : BARRAS DE LATÓN
30 26 22 00 : BARRAS DE COBRE
30 26 23 00 : LÁMINAS DE COBRE
30 26 24 00 : LINGOTES, BANDAS, PALANQUILLAS Y ALAMBRES DE COBRE
30 26 28 00 : BARRAS Y LÁMINAS DE ZINC
30 26 45 00 : BARRAS DE ACERO INOXIDABLE
39 10 16 00 : LÁMPARAS Y BOMBILLAS
39 10 18 00 : COMPONENTES Y ACCESORIOS DE LÁMPARA
39 10 19 00 : BALASTOS DE LÁMPARAS Y TRANSFORMADORES DE LÁMPARAS
41 10 15 00 : EQUIPO Y SUMINISTROS PARA LA MEZCLA, LA DISPERSIÓN Y LA HOMOGENEIZACI?...
41 10 17 00 : EQUIPO DE PERFORACIÓN, AMOLADURA, CORTE, TRITURACIÓN Y Prensado para ...
41 10 18 00 : EQUIPO DE FÍSICA DE ELECTRONES Y DE ESTADO SÓLIDO PARA LABORATORIO
41 10 19 00 : EQUIPO IÓNICO DE LABORATORIO
41 11 39 00 : EQUIPO PARA MEDICIÓN DE SUELOS
42 17 20 00 : KITS PARA LOS SERVICIOS MÉDICOS DE URGENCIAS Y CAMPO
43 23 15 00 : SOFTWARE FUNCIONAL ESPECÍFICO DE LA EMPRESA
44 10 31 00 : SUMINISTROS PARA IMPRESORA, FAX Y FOTOCOPIADORA
44 12 15 00 : SUMINISTROS DE CORREO
44 12 16 00 : SUMINISTROS DE ESCRITORIO
44 12 17 00 : INSTRUMENTOS DE ESCRITURA
44 12 18 00 : MEDIOS DE CORRECCIÓN
44 12 19 00 : REPUESTOS DE TINTA Y MINAS DE LÁPICES
55 10 15 00 : PUBLICACIONES IMPRESAS
55 12 17 00 : SEÑALIZACIÓN
56 10 17 00 : MUEBLES DE OFICINA
70 15 19 00 : RECURSOS FORESTALES
70 16 15 00 : FAUNA
70 16 17 00 : ECOSISTEMAS
70 17 15 00 : DESARROLLO
70 17 16 00 : VIGILANCIA
70 17 17 00 : RIEGO
71 10 15 00 : PROSPECCIÓN MINERA
71 10 16 00 : SERVICIOS MINEROS DE PERFORACIÓN Y VOLADURA
71 13 10 00 : SERVICIOS DE FRACTURAR DEL POZO
71 15 13 00 : SERVICIOS DE INTERPRETACIÓN DEL CAMPO PETROLÍFERO
71 16 10 00 : SERVICIOS DE MODELAR DEL CAMPO PETROLÍFERO
71 16 11 00 : GERENCIA DE LA INGENIERÍA DE PRODUCCIÓN DEL CAMPO PETROLÍFERO
71 16 12 00 : GERENCIA DE LAS OPERACIONES DE PRODUCCIÓN DEL CAMPO PETROLÍFERO
71 16 13 00 : SERVICIOS DE MANEJO DE PROYECTOS DEL CAMPO
71 16 14 00 : SERVICIOS DE MANEJO DE PROYECTOS DEL CAMPO PETROLERO
72 10 15 00 : SERVICIOS DE APOYO PARA LA CONSTRUCCIÓN
72 10 33 00 : SERVICIOS DE MANTENIMIENTO Y REPARACIÓN DE INFRAESTRUCTURA
72 11 10 00 : SERVICIOS DE CONSTRUCCIÓN DE UNIDADES UNIFAMILIARES
72 11 11 00 : SERVICIOS DE CONSTRUCCIÓN DE UNIDADES MULTIFAMILIARES
72 12 10 00 : SERVICIOS DE CONSTRUCCIÓN DE EDIFICIOS INDUSTRIALES Y BODEGAS NUEVAS

***** CONTINUA *****



*** EXPEDIDO A TRAVES DEL SISTEMA VIRTUAL S.I.I. ***

72 12 11 00 : SERVICIOS DE CONSTRUCCIÓN DE EDIFICIOS COMERCIALES Y DE OFICINA
72 12 12 00 : SERVICIOS DE CONSTRUCCIÓN DE EDIFICIOS AGRÍCOLAS
72 12 13 00 : SERVICIOS DE CONSTRUCCIÓN DE TALLERES AUTOMOTRICES Y ESTACIONES DE SER...
72 12 14 00 : SERVICIOS DE CONSTRUCCIÓN DE EDIFICIOS PÚBLICOS ESPECIALIZADOS
72 12 15 00 : SERVICIOS DE CONSTRUCCIÓN DE PLANTAS INDUSTRIALES
72 14 10 00 : SERVICIOS DE CONSTRUCCIÓN DE AUTOPISTAS Y CARRETERAS
72 14 11 00 : SERVICIOS DE CONSTRUCCIÓN Y REVESTIMIENTO Y PAVIMENTACIÓN DE INFRAEST...
72 14 12 00 : SERVICIOS DE CONSTRUCCIÓN MARINA
72 14 13 00 : SERVICIO DE CONSTRUCCIÓN DE FACILIDADES ATLÉTICAS Y RECREATIVAS
72 14 14 00 : SERVICIOS DE CONSTRUCCIÓN Y REPARACIÓN DE FACILIDADES DE DETENCIÓN
72 14 15 00 : SERVICIOS DE PREPARACIÓN DE TIERRAS
72 14 16 00 : SERVICIOS DE CONSTRUCCIÓN DE SISTEMAS DE TRÁNSITO MASIVO
72 14 17 00 : SERVICIOS DE ALQUILER O ARENDAMIENTO DE EQUIPO Y MAQUINARIA DE CONSTRU...
72 15 12 00 : SERVICIOS DE CONSTRUCCIÓN Y MANTENIMIENTO DE HVAC CALEFACCIÓN Y ENFRI...
72 15 14 00 : SERVICIOS DE CONSTRUCCIÓN DE RECUBRIMIENTOS DE MUROS
72 15 15 00 : SERVICIOS DE SISTEMAS ELÉCTRICOS
72 15 16 00 : SERVICIOS DE SISTEMAS ESPECIALIZADOS DE COMUNICACIÓN
72 15 17 00 : SERVICIOS DE INSTALACIÓN DE SISTEMAS DE SEGURIDAD FÍSICA E INDUSTRIAL
72 15 19 00 : SERVICIOS DE ALBAÑILERÍA Y MAMPOSTERÍA
72 15 20 00 : SERVICIOS DE PAÑETADO Y DRYWALL
72 15 21 00 : SERVICIOS ACÚSTICOS Y DE AISLAMIENTO
72 15 22 00 : SERVICIOS DE BALDOSAS TERRAZO Y MÁRMOL Y MOSAICOS
72 15 23 00 : SERVICIOS DE CARPINTERÍA
72 15 24 00 : SERVICIOS DE MONTAJE E INSTALACIÓN DE VENTANAS Y PUERTAS
72 15 25 00 : SERVICIOS DE INSTALACIÓN DE PISOS
72 15 26 00 : SERVICIOS DE TECHADO Y PAREDES EXTERNAS Y LÁMINAS DE METAL
72 15 27 00 : SERVICIOS DE INSTALACIÓN Y REPARACIÓN DE CONCRETO
72 15 28 00 : SERVICIOS DE PERFORACIÓN DE POZOS DE AGUA
72 15 29 00 : SERVICIOS DE MONTAJE DE ACERO ESTRUCTURAL
72 15 30 00 : SERVICIOS DE VIDRIOS Y VENTANERÍA
72 15 31 00 : SERVICIOS DE CONSTRUCCIÓN DE FACILIDADES ATLÉTICAS Y RECREATIVAS
72 15 32 00 : SERVICIOS DE RECUBRIMIENTO, IMPERMEABILIZACIÓN PROTECCIÓN CONTRA CLIM...
72 15 33 00 : SERVICIOS DE MANTENIMIENTO E INSTALACIÓN DE EQUIPO DE ESTACIÓN DE SER...
72 15 34 00 : SERVICIOS DE APAREJAMIENTO Y ANDAMIAJE
72 15 35 00 : SERVICIOS DE LIMPIEZA ESTRUCTURAL EXTERNA
72 15 37 00 : SERVICIOS DE INSTALACIÓN, MANTENIMIENTO Y REPARACIÓN DE EQUIPOS Y CON...
72 15 39 00 : SERVICIO DE PREPARACIÓN DE OBRAS DE CONSTRUCCIÓN
72 15 40 00 : SERVICIOS DE EDIFICIOS ESPECIALIZADOS Y COMERCIOS
72 15 41 00 : SERVICIOS DE MANTENIMIENTO Y REPARACIÓN DE EQUIPO DE SISTEMAS DE DISTR...
72 15 42 00 : SERVICIOS DE MANTENIMIENTO Y REPARACIÓN DE INSTALACIÓN DE INSTRUMENTA...
72 15 43 00 : SERVICIOS DE MANTENIMIENTO Y REPARACIÓN DE EQUIPO MOTIVO Y GENERACIÓN...
72 15 44 00 : SERVICIOS DE MANTENIMIENTO Y FABRICACIÓN DE ACCESORIOS PARA TUBERÍAS
72 15 45 00 : SERVICIOS DE MANTENIMIENTO E INSTALACIÓN DE EQUIPO PESADO
76 10 15 00 : DESINFECCIÓN
76 10 16 00 : DESCONTAMINACIÓN DE MATERIALES PELIGROSOS
76 11 15 00 : SERVICIOS DE LIMPIEZA Y MANTENIMIENTO DE EDIFICIOS GENERALES Y DE OFICINAS
76 11 16 00 : SERVICIOS DE LIMPIEZA DE COMPONENTES DE EDIFICIOS
76 11 18 00 : LIMPIEZA DE VEHÍCULOS DE TRANSPORTE
76 12 15 00 : RECOLECCIÓN Y DISPOSICIÓN DE BASURAS
76 12 16 00 : DISPOSICIÓN DE DESECHOS NO PELIGROSOS
76 12 17 00 : TRATAMIENTO DE DESECHOS LÍQUIDOS
76 12 19 00 : DISPOSICIÓN DE DESECHOS PELIGROSOS

***** CONTINUA *****



Cámara de Comercio
del Huila

**CAMARA DE COMERCIO DEL HUILA
INGENIERIA ELECTRONICA DEL HUILA S.A.S**

Fecha expedición: 2022/03/17 - 16:06:22 **** Recibo No. S001106995 **** Num. Operación. 99-USUPUBXX-20220317-0231

*** EXPEDIDO A TRAVES DEL SISTEMA VIRTUAL S.I.I. ***

76 12 20 00 : SERVICIOS DE BASURERO
76 12 21 00 : SERVICIOS DE MEZCLA DE DESECHOS A COMBUSTIBLE
76 12 23 00 : SERVICIOS DE RECICLABLES
76 12 24 00 : HONORARIOS DE DISPOSICIÓN Y TRATAMIENTO DE BASURAS
77 10 15 00 : EVALUACIÓN DE IMPACTO AMBIENTAL
77 10 16 00 : PLANEACIÓN AMBIENTAL
77 10 17 00 : SERVICIOS DE ASESORÍA AMBIENTAL
77 10 18 00 : AUDITORÍA AMBIENTAL
77 10 19 00 : SERVICIOS DE INVESTIGACIÓN DE CONTAMINACIÓN
77 10 20 00 : SERVICIOS DE REPORTE AMBIENTAL
77 11 15 00 : SERVICIOS DE SEGURIDAD AMBIENTAL
77 11 16 00 : REHABILITACIÓN AMBIENTAL
77 12 15 00 : CONTAMINACIÓN DEL AIRE
77 12 16 00 : CONTAMINACIÓN DEL SUELO
77 12 17 00 : CONTAMINACIÓN DEL AGUA
77 13 16 00 : CONTAMINACIÓN AUDITIVA
78 10 18 00 : TRANSPORTE DE CARGA POR CARRETERA
78 10 22 00 : SERVICIOS POSTALES DE PAQUETEO Y COURRIER
78 11 18 00 : TRANSPORTE DE PASAJEROS POR CARRETERA
78 14 15 00 : SERVICIOS DE ORGANIZACIÓN DE TRANSPORTES
78 18 15 00 : SERVICIOS DE MANTENIMIENTO Y REPARACIÓN DE VEHÍCULOS
80 10 15 00 : SERVICIOS DE CONSULTORÍA DE NEGOCIOS Y ADMINISTRACIÓN CORPORATIVA
80 10 16 00 : GERENCIA DE PROYECTOS
80 11 16 00 : SERVICIOS DE PERSONAL TEMPORAL
80 12 16 00 : SERVICIOS DE DERECHO COMERCIAL
80 13 15 00 : ALQUILER Y ARRENDAMIENTO DE PROPIEDADES O EDIFICACIONES
80 13 16 00 : VENTAS DE PROPIEDADES Y EDIFICIOS
80 14 15 00 : INVESTIGACIÓN DE MERCADOS
80 14 16 00 : ACTIVIDADES DE VENTAS Y PROMOCIÓN DE NEGOCIOS
80 16 15 00 : SERVICIOS DE APOYO GERENCIAL
81 10 15 00 : INGENIERÍA CIVIL Y ARQUITECTURA
81 10 16 00 : INGENIERÍA MECÁNICA
81 10 17 00 : INGENIERÍA ELÉCTRICA Y ELECTRÓNICA
81 10 22 00 : INGENIERÍA DE TRANSPORTE
81 11 15 00 : INGENIERÍA DE SOFTWARE O HARDWARE
81 11 17 00 : SISTEMAS DE MANEJO DE INFORMACIÓN MIS
81 11 20 00 : SERVICIOS DE DATOS
81 11 21 00 : SERVICIOS DE INTERNET
81 11 22 00 : MANTENIMIENTO Y SOPORTE DE SOFTWARE
81 14 15 00 : CONTROL DE CALIDAD
81 14 18 00 : ADMINISTRACIÓN DE INSTALACIONES
81 16 17 00 : SERVICIOS DE TELECOMUNICACIONES
82 11 17 00 : ESCRITURA CREATIVA
82 11 19 00 : SERVICIOS DE NOTICIAS Y PUBLICIDAD
82 12 15 00 : IMPRESIÓN
82 14 15 00 : SERVICIOS DE DISEÑO ARTÍSTICO
83 10 15 00 : SERVICIOS DE ACUEDUCTO Y ALCANTARILLADO
83 11 15 00 : COMUNICACIONES TELEFÓNICAS LOCALES Y DE LARGA DISTANCIA
84 13 15 00 : SERVICIOS DE SEGUROS PARA ESTRUCTURAS Y PROPIEDADES Y POSESIONES
85 12 22 00 : SERVICIOS DE EVALUACIÓN Y VALORACIÓN DE SALUD INDIVIDUAL
86 10 18 00 : ENTRENAMIENTO EN SERVICIO Y DESARROLLO DE MANO DE OBRA
90 10 17 00 : SERVICIOS DE CAFETERÍA

***** CONTINUA *****



Cámara de Comercio
del Huila

**CAMARA DE COMERCIO DEL HUILA
INGENIERIA ELECTRONICA DEL HUILA S.A.S**

Fecha expedición: 2022/03/17 - 16:06:22 **** Recibo No. S001106995 **** Num. Operación. 99-USUPUBXX-20220317-0231

*** EXPEDIDO A TRAVES DEL SISTEMA VIRTUAL S.I.I. ***

90 11 16 00 : FACILIDADES PARA ENCUENTROS
92 12 15 00 : SERVICIOS DE GUARDIAS
93 10 17 00 : CUERPOS Y PRÁCTICA LEGISLATIVA
93 14 17 00 : CULTURA
93 14 20 00 : DESARROLLO URBANO
95 10 15 00 : LOTES RESIDENCIALES
95 10 16 00 : LOTES COMERCIALES
95 10 17 00 : LOTES INDUSTRIALES
95 11 15 00 : VÍAS DE TRÁFICO LIMITADO
95 11 16 00 : VÍAS DE TRÁFICO ABIERTO
95 12 15 00 : EDIFICIOS Y ESTRUCTURAS COMERCIALES Y DE ENTRETENIMIENTO
95 12 16 00 : EDIFICIOS Y ESTRUCTURAS DE TRANSPORTE
95 12 17 00 : EDIFICIOS Y ESTRUCTURAS PÚBLICOS
95 12 18 00 : EDIFICIOS Y ESTRUCTURAS UTILITARIOS
95 12 19 00 : EDIFICIOS Y ESTRUCTURAS EDUCACIONALES Y DE ADMINISTRACIÓN
95 12 20 00 : EDIFICIOS Y ESTRUCTURAS HOSPITALARIAS
95 12 21 00 : EDIFICIOS Y ESTRUCTURAS DE ACOMODACIONES
95 12 23 00 : EDIFICIOS Y ESTRUCTURAS DE SALUD Y DEPORTIVAS
95 12 24 00 : EDIFICIOS Y ESTRUCTURAS INDUSTRIALES
95 12 25 00 : EDIFICIOS Y ESTRUCTURAS AGRÍCOLAS Y DE CULTIVOS Y PESCA
95 12 26 00 : EDIFICIOS Y ESTRUCTURAS RELIGIOSAS
95 13 15 00 : TARIMAS Y GRADERÍAS
95 13 16 00 : EDIFICIOS Y ESTRUCTURAS COMERCIALES E INDUSTRIALES PORTÁTILES
95 13 17 00 : TIENDAS CARPAS Y ESTRUCTURAS DE MEMBRANA
95 14 15 00 : EDIFICIOS Y ESTRUCTURAS PREFABRICADOS PARA FINCAS
95 14 16 00 : EDIFICIOS Y ESTRUCTURAS PREFABRICADOS RESIDENCIALES
95 14 17 00 : EDIFICIOS Y ESTRUCTURAS PREFABRICADOS COMERCIALES E INDUSTRIALES
95 14 18 00 : EDIFICIOS Y ESTRUCTURAS PREFABRICADOS DE EMERGENCIA Y ALIVIO
95 14 19 00 : EDIFICIOS Y ESTRUCTURAS PREFABRICADOS MÉDICOS
32 13 10 00 : ACCESORIOS, MATERIAS PRIMAS Y PIEZAS DE COMPONENTES ELECTRÓNICOS
24 14 16 00 : SUMINISTROS DE ACOLCHADOS
25 20 20 00 : SISTEMAS DE ENERGÍA DE AVIÓN
27 11 20 00 : HERRAMIENTAS MANUALES DE JARDINERÍA, AGRICULTURA Y FORESTACIÓN
32 10 16 00 : CIRCUITOS INTEGRADOS
32 12 16 00 : RESISTORES
32 15 19 00 : DISPOSITIVOS DE AUTOMATIZACIÓN DE CONTROL DE LA CONECTIVIDAD
39 12 17 00 : FERRETERÍA ELÉCTRICA Y SUMINISTROS
41 10 63 00 : PRODUCTOS DE REACCIÓN EN CADENA DE LA POLIMERASA (PCR) Y REACCIÓN EN ...
42 20 18 00 : PRODUCTOS RADIOGRÁFICOS DE DIAGNÓSTICO MÉDICO
43 22 26 00 : EQUIPO DE SERVICIO DE RED
43 22 27 00 : EQUIPO TELEGRÁFICO
43 22 32 00 : PLATAFORMAS DE MENSAJERÍA POR MÓVIL
43 23 28 00 : SOFTWARE DE ADMINISTRACIÓN DE REDES
43 23 35 00 : SOFTWARE DE INTERCAMBIO DE INFORMACIÓN
50 16 15 00 : CHOCOLATES, AZÚCARES, EDULCORANTES PRODUCTOS
60 10 17 00 : MATERIALES DE RECURSOS DEL PROFESOR
60 10 49 00 : MATERIALES DE FÍSICA DE ELECTRICIDAD
46 17 16 00 : EQUIPO DE VIGILANCIA Y DETECCIÓN
45 12 15 00 : CÁMARAS
26 12 16 00 : CABLES ELÉCTRICOS Y ACCESORIOS
92 12 17 00 : SERVICIOS DE SISTEMAS DE SEGURIDAD
45 12 16 00 : ACCESORIOS PARA CÁMARAS

***** CONTINUA *****



Cámara de Comercio
del Huila

**CAMARA DE COMERCIO DEL HUILA
INGENIERIA ELECTRONICA DEL HUILA S.A.S**

Fecha expedición: 2022/03/17 - 16:06:22 **** Recibo No. S001106995 **** Num. Operación. 99-USUPUBXX-20220317-0231

*** EXPEDIDO A TRAVES DEL SISTEMA VIRTUAL S.I.I. ***

32 15 18 00 : DISPOSITIVOS DE CONTROL DE SEGURIDAD
83 11 23 00 : SERVICIOS DE TELECOMUNICACIONES POR FIBRA
43 22 33 00 : DISPOSITIVOS Y EQUIPOS PARA INSTALACIÓN DE CONECTIVIDAD DE REDES Y DAT...
39 11 21 00 : ILUMINACIÓN ÓPTICA
41 11 37 00 : INSTRUMENTOS DE MEDICIÓN Y COMPROBACIÓN DE COMUNICACIÓN ELECTRÓNICA

EXPERIENCIA No.28 :

NÚMERO CONSECUTIVO DEL CONTRATO:028

CONTRATO CELEBRADO POR :1 - EL PROPONENTE
NOMBRE DEL CONTRATISTA :INGENIERIA ELECTRONICA DEL HUILA SAS
NOMBRE DEL CONTRATANTE :CASTRO CABRERA LTDA
VALOR CONTRATADO EN SMMLV :196

SG FM CL PR - DESCRIPCIÓN

14 11 15 00 : PAPEL DE IMPRENTA Y PAPEL DE ESCRIBIR
22 10 15 00 : MAQUINARIA PARA TRABAJO DE DESMONTE
22 10 16 00 : EQUIPO DE PAVIMENTACIÓN
22 10 17 00 : COMPONENTES DE EQUIPO PESADO
22 10 19 00 : MAQUINARIA Y ACCESORIOS DE CONSTRUCCIÓN DE EDIFICIOS
22 10 20 00 : EQUIPO Y MAQUINARIA DE DEMOLICIÓN DE EDIFICIOS
25 10 16 00 : VEHÍCULOS DE TRANSPORTE DE PRODUCTOS Y MATERIALES
27 11 15 00 : HERRAMIENTAS DE CORTE Y ENGARZADO Y PUNZONES
27 11 18 00 : HERRAMIENTAS DE MEDIDA Y BOCETAJE
27 11 22 00 : HERRAMIENTAS DE ALBAÑILERÍA Y CONCRETO
27 11 25 00 : HERRAMIENTAS PARA APALANCAR Y CURVAR
27 11 27 00 : HERRAMIENTAS MECÁNICAS
27 11 28 00 : CONEXIONES DE HERRAMIENTAS Y ACCESORIOS
27 12 18 00 : HERRAMIENTAS HIDRÁULICAS
27 13 15 00 : HERRAMIENTAS NEUMÁTICAS
30 10 15 00 : ÁNGULOS
30 10 17 00 : VIGAS
30 10 18 00 : CONDUCTOS
30 10 20 00 : HOJA
30 10 22 00 : PLANCHA
30 10 23 00 : PERFILES
30 10 24 00 : VARILLAS
30 10 28 00 : PILOTAJE
30 10 29 00 : PILARES
30 10 31 00 : RIELES
30 10 32 00 : ENREJADO
30 10 36 00 : PRODUCTOS ESTRUCTURALES
30 10 37 00 : TRENZA
30 10 38 00 : FIBRAS Y FILAMENTOS MECÁNICOS
30 10 39 00 : EJES
30 11 15 00 : CONCRETO Y MORTEROS
30 11 16 00 : CEMENTO Y CAL
30 11 18 00 : AGREGADOS
30 11 19 00 : ELEMENTOS PARA REFORZAR CONCRETO
30 12 15 00 : DERIVADOS BITUMINOSOS
30 12 16 00 : ASFALTOS
30 12 17 00 : MATERIALES DE CONSTRUCCIÓN DE CAMINOS Y CARRILERAS
30 12 18 00 : MATERIALES DE ARQUITECTURA PAISAJÍSTICA

***** CONTINUA *****



*** EXPEDIDO A TRAVES DEL SISTEMA VIRTUAL S.I.I. ***

30 12 19 00 : MATERIALES PARA ESTABILIZACIÓN Y REFUERZO DE SUELOS
30 13 15 00 : BLOQUES
30 13 16 00 : LADRILLOS
30 13 17 00 : AZULEJOS Y BALDOSAS
30 14 15 00 : AISLAMIENTO TÉRMICO
30 14 16 00 : AISLAMIENTO ESPECIAL
30 15 15 00 : MATERIAL PARA TEJADOS Y TECHOS
30 15 16 00 : ACCESORIOS PARA TEJADOS
30 15 17 00 : CANALONES DE TEJADO Y ACCESORIOS
30 15 18 00 : MATERIALES PARA REVESTIMIENTO DE PAREDES Y EXTERIOR
30 15 19 00 : MATERIALES Y PRODUCTOS PARA ACABADOS
30 15 20 00 : CERCADO
30 15 21 00 : SUPERFICIE
30 16 15 00 : MATERIALES PARA ACABADOS DE PAREDES
30 16 16 00 : MATERIALES PARA TECHOS
30 16 17 00 : SUELOS
30 16 18 00 : EBANISTERÍA
30 16 19 00 : MOLDEADO Y CARPINTERÍA MECÁNICA
30 16 20 00 : MOLDURAS Y CARPINTERÍA
30 16 21 00 : LAMINADOS INTERIORES
30 16 22 00 : MOSTRADORES
30 16 23 00 : ACCESORIOS PARA GABINETES
30 16 24 00 : MUROS DIVISORIOS
30 17 15 00 : PUERTAS
30 17 16 00 : VENTANAS
30 17 18 00 : CLARABOYAS
30 17 19 00 : MARCOS DE VENTANAS
30 17 20 00 : PUERTAS
30 17 21 00 : PUERTAS PARA GARAJE Y OPERADORES
30 18 15 00 : PORCELANA SANITARIA
30 18 16 00 : INSTALACIONES RESIDENCIALES NO SANITARIAS
30 18 17 00 : GRIFOS
30 19 15 00 : ESCALERAS Y ANDAMIOS
30 19 16 00 : ESCALERAS Y ACCESORIOS DE ANDAMIAJE
30 19 17 00 : COBERTIZOS Y REMOLQUES DE CONSTRUCCIÓN
30 19 18 00 : EQUIPOS Y MATERIALES PARA CONSTRUCCIONES TEMPORALES Y APOYO AL MANTENIM...
30 24 15 00 : COMPONENTES DE CONSOLIDACIÓN DE ESTRUCTURAS PORTÁTILES
30 24 16 00 : COMPONENTES ESTRUCTURALES DE TRIBUNAS, GRADAS Y ESCALERA
30 24 17 00 : COMPONENTES SOPORTE Y COBERTURA DE TIENDAS, CARPAS Y ESTRUCTURAS DE MEM...
30 25 15 00 : ESTRUCTURAS DE SOPORTE DE TECHOS BAJO TIERRA
30 26 15 00 : BARRAS DE LATÓN
30 26 22 00 : BARRAS DE COBRE
30 26 23 00 : LÁMINAS DE COBRE
30 26 24 00 : LINGOTES, BANDAS, PALANQUILLAS Y ALAMBRES DE COBRE
30 26 28 00 : BARRAS Y LÁMINAS DE ZINC
30 26 45 00 : BARRAS DE ACERO INOXIDABLE
39 10 16 00 : LÁMPARAS Y BOMBILLAS
39 10 18 00 : COMPONENTES Y ACCESORIOS DE LÁMPARA
39 10 19 00 : BALASTOS DE LÁMPARAS Y TRANSFORMADORES DE LÁMPARAS
41 10 15 00 : EQUIPO Y SUMINISTROS PARA LA MEZCLA, LA DISPERSIÓN Y LA HOMOGENEIZACI?...
41 10 17 00 : EQUIPO DE PERFORACIÓN, AMOLADURA, CORTE, TRITURACIÓN Y PRENSADO PARA ...
41 10 18 00 : EQUIPO DE FÍSICA DE ELECTRONES Y DE ESTADO SÓLIDO PARA LABORATORIO

***** CONTINUA *****



Cámara de Comercio
del Huila

**CAMARA DE COMERCIO DEL HUILA
INGENIERIA ELECTRONICA DEL HUILA S.A.S**

Fecha expedición: 2022/03/17 - 16:06:22 **** Recibo No. S001106995 **** Num. Operación. 99-USUPUBXX-20220317-0231

*** EXPEDIDO A TRAVES DEL SISTEMA VIRTUAL S.I.I. ***

41 10 19 00 : EQUIPO IÓNICO DE LABORATORIO
41 11 39 00 : EQUIPO PARA MEDICIÓN DE SUELOS
42 17 20 00 : KITS PARA LOS SERVICIOS MÉDICOS DE URGENCIAS Y CAMPO
43 23 15 00 : SOFTWARE FUNCIONAL ESPECÍFICO DE LA EMPRESA
44 10 31 00 : SUMINISTROS PARA IMPRESORA, FAX Y FOTOCOPIADORA
44 12 15 00 : SUMINISTROS DE CORREO
44 12 16 00 : SUMINISTROS DE ESCRITORIO
44 12 17 00 : INSTRUMENTOS DE ESCRITURA
44 12 18 00 : MEDIOS DE CORRECCIÓN
44 12 19 00 : REPUESTOS DE TINTA Y MINAS DE LÁPICES
55 10 15 00 : PUBLICACIONES IMPRESAS
55 12 17 00 : SEÑALIZACIÓN
56 10 17 00 : MUEBLES DE OFICINA
70 15 19 00 : RECURSOS FORESTALES
70 16 15 00 : FAUNA
70 16 17 00 : ECOSISTEMAS
70 17 15 00 : DESARROLLO
70 17 16 00 : VIGILANCIA
70 17 17 00 : RIEGO
71 10 15 00 : PROSPECCIÓN MINERA
71 10 16 00 : SERVICIOS MINEROS DE PERFORACIÓN Y VOLADURA
71 13 10 00 : SERVICIOS DE FRACTURAR DEL POZO
71 15 13 00 : SERVICIOS DE INTERPRETACIÓN DEL CAMPO PETROLÍFERO
71 16 10 00 : SERVICIOS DE MODELAR DEL CAMPO PETROLÍFERO
71 16 11 00 : GERENCIA DE LA INGENIERÍA DE PRODUCCIÓN DEL CAMPO PETROLÍFERO
71 16 12 00 : GERENCIA DE LAS OPERACIONES DE PRODUCCIÓN DEL CAMPO PETROLÍFERO
71 16 13 00 : SERVICIOS DE MANEJO DE PROYECTOS DEL CAMPO
71 16 14 00 : SERVICIOS DE MANEJO DE PROYECTOS DEL CAMPO PETROLERO
72 10 15 00 : SERVICIOS DE APOYO PARA LA CONSTRUCCIÓN
72 10 33 00 : SERVICIOS DE MANTENIMIENTO Y REPARACIÓN DE INFRAESTRUCTURA
72 11 10 00 : SERVICIOS DE CONSTRUCCIÓN DE UNIDADES UNIFAMILIARES
72 11 11 00 : SERVICIOS DE CONSTRUCCIÓN DE UNIDADES MULTIFAMILIARES
72 12 10 00 : SERVICIOS DE CONSTRUCCIÓN DE EDIFICIOS INDUSTRIALES Y BODEGAS NUEVAS
72 12 11 00 : SERVICIOS DE CONSTRUCCIÓN DE EDIFICIOS COMERCIALES Y DE OFICINA
72 12 12 00 : SERVICIOS DE CONSTRUCCIÓN DE EDIFICIOS AGRÍCOLAS
72 12 13 00 : SERVICIOS DE CONSTRUCCIÓN DE TALLERES AUTOMOTRICES Y ESTACIONES DE SER...
72 12 14 00 : SERVICIOS DE CONSTRUCCIÓN DE EDIFICIOS PÚBLICOS ESPECIALIZADOS
72 12 15 00 : SERVICIOS DE CONSTRUCCIÓN DE PLANTAS INDUSTRIALES
72 14 10 00 : SERVICIOS DE CONSTRUCCIÓN DE AUTOPISTAS Y CARRETERAS
72 14 11 00 : SERVICIOS DE CONSTRUCCIÓN Y REVESTIMIENTO Y PAVIMENTACIÓN DE INFRAEST...
72 14 12 00 : SERVICIOS DE CONSTRUCCIÓN MARINA
72 14 13 00 : SERVICIO DE CONSTRUCCIÓN DE FACILIDADES ATLÉTICAS Y RECREATIVAS
72 14 14 00 : SERVICIOS DE CONSTRUCCIÓN Y REPARACIÓN DE FACILIDADES DE DETENCIÓN
72 14 15 00 : SERVICIOS DE PREPARACIÓN DE TIERRAS
72 14 16 00 : SERVICIOS DE CONSTRUCCIÓN DE SISTEMAS DE TRÁNSITO MASIVO
72 14 17 00 : SERVICIOS DE ALQUILER O ARRENDAMIENTO DE EQUIPO Y MAQUINARIA DE CONSTRU...
72 15 12 00 : SERVICIOS DE CONSTRUCCIÓN Y MANTENIMIENTO DE HVAC CALEFACCIÓN Y ENFRI...
72 15 14 00 : SERVICIOS DE CONSTRUCCIÓN DE RECUBRIMIENTOS DE MUROS
72 15 15 00 : SERVICIOS DE SISTEMAS ELÉCTRICOS
72 15 16 00 : SERVICIOS DE SISTEMAS ESPECIALIZADOS DE COMUNICACIÓN
72 15 17 00 : SERVICIOS DE INSTALACIÓN DE SISTEMAS DE SEGURIDAD FÍSICA E INDUSTRIAL
72 15 19 00 : SERVICIOS DE ALBAÑILERÍA Y MAMPOSTERÍA

***** CONTINUA *****



Cámara de Comercio
del Huila

**CAMARA DE COMERCIO DEL HUILA
INGENIERIA ELECTRONICA DEL HUILA S.A.S**

Fecha expedición: 2022/03/17 - 16:06:22 **** Recibo No. S001106995 **** Num. Operación. 99-USUPUBXX-20220317-0231

*** EXPEDIDO A TRAVES DEL SISTEMA VIRTUAL S.I.I. ***

72 15 20 00 : SERVICIOS DE PAÑETADO Y DRYWALL
72 15 21 00 : SERVICIOS ACÚSTICOS Y DE AISLAMIENTO
72 15 22 00 : SERVICIOS DE BALDOSAS TERRAZO Y MÁRMOL Y MOSAICOS
72 15 23 00 : SERVICIOS DE CARPINTERÍA
72 15 24 00 : SERVICIOS DE MONTAJE E INSTALACIÓN DE VENTANAS Y PUERTAS
72 15 25 00 : SERVICIOS DE INSTALACIÓN DE PISOS
72 15 26 00 : SERVICIOS DE TECHADO Y PAREDES EXTERNAS Y LÁMINAS DE METAL
72 15 27 00 : SERVICIOS DE INSTALACIÓN Y REPARACIÓN DE CONCRETO
72 15 28 00 : SERVICIOS DE PERFORACIÓN DE POZOS DE AGUA
72 15 29 00 : SERVICIOS DE MONTAJE DE ACERO ESTRUCTURAL
72 15 30 00 : SERVICIOS DE VIDRIOS Y VENTANERÍA
72 15 31 00 : SERVICIOS DE CONSTRUCCIÓN DE FACILIDADES ATLÉTICAS Y RECREATIVAS
72 15 32 00 : SERVICIOS DE RECUBRIMIENTO, IMPERMEABILIZACIÓN PROTECCIÓN CONTRA CLIM...
72 15 33 00 : SERVICIOS DE MANTENIMIENTO E INSTALACIÓN DE EQUIPO DE ESTACIÓN DE SER...
72 15 34 00 : SERVICIOS DE APAREJAMIENTO Y ANDAMIAJE
72 15 35 00 : SERVICIOS DE LIMPIEZA ESTRUCTURAL EXTERNA
72 15 37 00 : SERVICIOS DE INSTALACIÓN, MANTENIMIENTO Y REPARACIÓN DE EQUIPOS Y CON...
72 15 39 00 : SERVICIO DE PREPARACIÓN DE OBRAS DE CONSTRUCCIÓN
72 15 40 00 : SERVICIOS DE EDIFICIOS ESPECIALIZADOS Y COMERCIOS
72 15 41 00 : SERVICIOS DE MANTENIMIENTO Y REPARACIÓN DE EQUIPO DE SISTEMAS DE DISTR...
72 15 42 00 : SERVICIOS DE MANTENIMIENTO Y REPARACIÓN DE INSTALACIÓN DE INSTRUMENTA...
72 15 43 00 : SERVICIOS DE MANTENIMIENTO Y REPARACIÓN DE EQUIPO MOTIVO Y GENERACIÓN...
72 15 44 00 : SERVICIOS DE MANTENIMIENTO Y FABRICACIÓN DE ACCESORIOS PARA TUBERÍAS
72 15 45 00 : SERVICIOS DE MANTENIMIENTO E INSTALACIÓN DE EQUIPO PESADO
76 10 15 00 : DESINFECCIÓN
76 10 16 00 : DESCONTAMINACIÓN DE MATERIALES PELIGROSOS
76 11 15 00 : SERVICIOS DE LIMPIEZA Y MANTENIMIENTO DE EDIFICIOS GENERALES Y DE OFICINAS
76 11 16 00 : SERVICIOS DE LIMPIEZA DE COMPONENTES DE EDIFICIOS
76 11 18 00 : LIMPIEZA DE VEHÍCULOS DE TRANSPORTE
76 12 15 00 : RECOLECCIÓN Y DISPOSICIÓN DE BASURAS
76 12 16 00 : DISPOSICIÓN DE DESECHOS NO PELIGROSOS
76 12 17 00 : TRATAMIENTO DE DESECHOS LÍQUIDOS
76 12 19 00 : DISPOSICIÓN DE DESECHOS PELIGROSOS
76 12 20 00 : SERVICIOS DE BASURERO
76 12 21 00 : SERVICIOS DE MEZCLA DE DESECHOS A COMBUSTIBLE
76 12 23 00 : SERVICIOS DE RECICLABLES
76 12 24 00 : HONORARIOS DE DISPOSICIÓN Y TRATAMIENTO DE BASURAS
77 10 15 00 : EVALUACIÓN DE IMPACTO AMBIENTAL
77 10 16 00 : PLANEACIÓN AMBIENTAL
77 10 17 00 : SERVICIOS DE ASESORÍA AMBIENTAL
77 10 18 00 : AUDITORÍA AMBIENTAL
77 10 19 00 : SERVICIOS DE INVESTIGACIÓN DE CONTAMINACIÓN
77 10 20 00 : SERVICIOS DE REPORTE AMBIENTAL
77 11 15 00 : SERVICIOS DE SEGURIDAD AMBIENTAL
77 11 16 00 : REHABILITACIÓN AMBIENTAL
77 12 15 00 : CONTAMINACIÓN DEL AIRE
77 12 16 00 : CONTAMINACIÓN DEL SUELO
77 12 17 00 : CONTAMINACIÓN DEL AGUA
77 13 16 00 : CONTAMINACIÓN AUDITIVA
78 10 18 00 : TRANSPORTE DE CARGA POR CARRETERA
78 10 22 00 : SERVICIOS POSTALES DE PAQUETEO Y COURRIER
78 11 18 00 : TRANSPORTE DE PASAJEROS POR CARRETERA

***** CONTINUA *****



Cámara de Comercio
del Huila

**CAMARA DE COMERCIO DEL HUILA
INGENIERIA ELECTRONICA DEL HUILA S.A.S**

Fecha expedición: 2022/03/17 - 16:06:22 **** Recibo No. S001106995 **** Num. Operación. 99-USUPUBXX-20220317-0231

*** EXPEDIDO A TRAVES DEL SISTEMA VIRTUAL S.I.I. ***

78 14 15 00 : SERVICIOS DE ORGANIZACIÓN DE TRANSPORTES
78 18 15 00 : SERVICIOS DE MANTENIMIENTO Y REPARACIÓN DE VEHÍCULOS
80 10 15 00 : SERVICIOS DE CONSULTORÍA DE NEGOCIOS Y ADMINISTRACIÓN CORPORATIVA
80 10 16 00 : GERENCIA DE PROYECTOS
80 11 16 00 : SERVICIOS DE PERSONAL TEMPORAL
80 12 16 00 : SERVICIOS DE DERECHO COMERCIAL
80 13 15 00 : ALQUILER Y ARRENDAMIENTO DE PROPIEDADES O EDIFICACIONES
80 13 16 00 : VENTAS DE PROPIEDADES Y EDIFICIOS
80 14 15 00 : INVESTIGACIÓN DE MERCADOS
80 14 16 00 : ACTIVIDADES DE VENTAS Y PROMOCIÓN DE NEGOCIOS
80 16 15 00 : SERVICIOS DE APOYO GERENCIAL
81 10 15 00 : INGENIERÍA CIVIL Y ARQUITECTURA
81 10 16 00 : INGENIERÍA MECÁNICA
81 10 17 00 : INGENIERÍA ELÉCTRICA Y ELECTRÓNICA
81 10 22 00 : INGENIERÍA DE TRANSPORTE
81 11 15 00 : INGENIERÍA DE SOFTWARE O HARDWARE
81 11 17 00 : SISTEMAS DE MANEJO DE INFORMACIÓN MIS
81 11 20 00 : SERVICIOS DE DATOS
81 11 21 00 : SERVICIOS DE INTERNET
81 11 22 00 : MANTENIMIENTO Y SOPORTE DE SOFTWARE
81 14 15 00 : CONTROL DE CALIDAD
81 14 18 00 : ADMINISTRACIÓN DE INSTALACIONES
81 16 17 00 : SERVICIOS DE TELECOMUNICACIONES
82 11 17 00 : ESCRITURA CREATIVA
82 11 19 00 : SERVICIOS DE NOTICIAS Y PUBLICIDAD
82 12 15 00 : IMPRESIÓN
82 14 15 00 : SERVICIOS DE DISEÑO ARTÍSTICO
83 10 15 00 : SERVICIOS DE ACUEDUCTO Y ALCANTARILLADO
83 11 15 00 : COMUNICACIONES TELEFÓNICAS LOCALES Y DE LARGA DISTANCIA
84 13 15 00 : SERVICIOS DE SEGUROS PARA ESTRUCTURAS Y PROPIEDADES Y POSESIONES
85 12 22 00 : SERVICIOS DE EVALUACIÓN Y VALORACIÓN DE SALUD INDIVIDUAL
86 10 18 00 : ENTRENAMIENTO EN SERVICIO Y DESARROLLO DE MANO DE OBRA
90 10 17 00 : SERVICIOS DE CAFETERÍA
90 11 16 00 : FACILIDADES PARA ENCUENTROS
92 12 15 00 : SERVICIOS DE GUARDIAS
93 10 17 00 : CUERPOS Y PRÁCTICA LEGISLATIVA
93 14 17 00 : CULTURA
93 14 20 00 : DESARROLLO URBANO
95 10 15 00 : LOTES RESIDENCIALES
95 10 16 00 : LOTES COMERCIALES
95 10 17 00 : LOTES INDUSTRIALES
95 11 15 00 : VÍAS DE TRÁFICO LIMITADO
95 11 16 00 : VÍAS DE TRÁFICO ABIERTO
95 12 15 00 : EDIFICIOS Y ESTRUCTURAS COMERCIALES Y DE ENTRETENIMIENTO
95 12 16 00 : EDIFICIOS Y ESTRUCTURAS DE TRANSPORTE
95 12 17 00 : EDIFICIOS Y ESTRUCTURAS PÚBLICOS
95 12 18 00 : EDIFICIOS Y ESTRUCTURAS UTILITARIOS
95 12 19 00 : EDIFICIOS Y ESTRUCTURAS EDUCACIONALES Y DE ADMINISTRACIÓN
95 12 20 00 : EDIFICIOS Y ESTRUCTURAS HOSPITALARIAS
95 12 21 00 : EDIFICIOS Y ESTRUCTURAS DE ACOMODACIONES
95 12 23 00 : EDIFICIOS Y ESTRUCTURAS DE SALUD Y DEPORTIVAS
95 12 24 00 : EDIFICIOS Y ESTRUCTURAS INDUSTRIALES

***** CONTINUA *****



Cámara de Comercio
del Huila

**CAMARA DE COMERCIO DEL HUILA
INGENIERIA ELECTRONICA DEL HUILA S.A.S**

Fecha expedición: 2022/03/17 - 16:06:22 **** Recibo No. S001106995 **** Num. Operación. 99-USUPUBXX-20220317-0231

*** EXPEDIDO A TRAVES DEL SISTEMA VIRTUAL S.I.I. ***

95 12 25 00 : EDIFICIOS Y ESTRUCTURAS AGRÍCOLAS Y DE CULTIVOS Y PESCA
95 12 26 00 : EDIFICIOS Y ESTRUCTURAS RELIGIOSAS
95 13 15 00 : TARIMAS Y GRADERÍAS
95 13 16 00 : EDIFICIOS Y ESTRUCTURAS COMERCIALES E INDUSTRIALES PORTÁTILES
95 13 17 00 : TIENDAS CARPAS Y ESTRUCTURAS DE MEMBRANA
95 14 15 00 : EDIFICIOS Y ESTRUCTURAS PREFABRICADOS PARA FINCAS
95 14 16 00 : EDIFICIOS Y ESTRUCTURAS PREFABRICADOS RESIDENCIALES
95 14 17 00 : EDIFICIOS Y ESTRUCTURAS PREFABRICADOS COMERCIALES E INDUSTRIALES
95 14 18 00 : EDIFICIOS Y ESTRUCTURAS PREFABRICADOS DE EMERGENCIA Y ALIVIO
95 14 19 00 : EDIFICIOS Y ESTRUCTURAS PREFABRICADOS MÉDICOS
32 13 10 00 : ACCESORIOS, MATERIAS PRIMAS Y PIEZAS DE COMPONENTES ELECTRÓNICOS
24 14 16 00 : SUMINISTROS DE ACOLCHADOS
25 20 20 00 : SISTEMAS DE ENERGÍA DE AVIÓN
27 11 20 00 : HERRAMIENTAS MANUALES DE JARDINERÍA, AGRICULTURA Y FORESTACIÓN
32 10 16 00 : CIRCUITOS INTEGRADOS
32 12 16 00 : RESISTORES
32 15 19 00 : DISPOSITIVOS DE AUTOMATIZACIÓN DE CONTROL DE LA CONECTIVIDAD
39 12 17 00 : FERRETERÍA ELÉCTRICA Y SUMINISTROS
41 10 63 00 : PRODUCTOS DE REACCIÓN EN CADENA DE LA POLIMERASA (PCR) Y REACCIÓN EN ...
42 20 18 00 : PRODUCTOS RADIOGRÁFICOS DE DIAGNÓSTICO MÉDICO
43 22 26 00 : EQUIPO DE SERVICIO DE RED
43 22 27 00 : EQUIPO TELEGRÁFICO
43 22 32 00 : PLATAFORMAS DE MENSAJERÍA POR MÓVIL
43 23 28 00 : SOFTWARE DE ADMINISTRACIÓN DE REDES
43 23 35 00 : SOFTWARE DE INTERCAMBIO DE INFORMACIÓN
50 16 15 00 : CHOCOLATES, AZÚCARES, EDULCORANTES PRODUCTOS
60 10 17 00 : MATERIALES DE RECURSOS DEL PROFESOR
60 10 49 00 : MATERIALES DE FÍSICA DE ELECTRICIDAD
46 17 16 00 : EQUIPO DE VIGILANCIA Y DETECCIÓN
45 12 15 00 : CÁMARAS
26 12 16 00 : CABLES ELÉCTRICOS Y ACCESORIOS
92 12 17 00 : SERVICIOS DE SISTEMAS DE SEGURIDAD
45 12 16 00 : ACCESORIOS PARA CÁMARAS
32 15 18 00 : DISPOSITIVOS DE CONTROL DE SEGURIDAD
83 11 23 00 : SERVICIOS DE TELECOMUNICACIONES POR FIBRA
43 22 33 00 : DISPOSITIVOS Y EQUIPOS PARA INSTALACIÓN DE CONECTIVIDAD DE REDES Y DAT...
39 11 21 00 : ILUMINACIÓN ÓPTICA
41 11 37 00 : INSTRUMENTOS DE MEDICIÓN Y COMPROBACIÓN DE COMUNICACIÓN ELECTRÓNICA
46 17 15 00 : CERRADURAS, ELEMENTOS DE SEGURIDAD Y ACCESORIOS
43 21 17 00 : DISPOSITIVOS INFORMÁTICOS DE ENTRADA DE DATOS
43 20 18 00 : DISPOSITIVOS DE ALMACENAMIENTO
43 23 37 00 : SOFTWARE DE ADMINISTRACIÓN DE SISTEMAS
43 22 17 00 : EQUIPO FIJO DE RED Y COMPONENTES
72 10 29 00 : SERVICIOS DE MANTENIMIENTO Y REPARACIÓN DE INSTALACIONES
72 15 36 00 : SERVICIOS DE TERMINADO INTERIOR, DOTACIÓN Y REMODELACIÓN
70 17 18 00 : SERVICIOS DE DRENAJE
40 17 15 00 : TUBOS Y TUBERÍAS COMERCIALES
26 12 15 00 : ALAMBRE ELÉCTRICO
39 12 14 00 : LENGUETAS DE CONEXIÓN, CONECTADORES Y TERMINALES
81 11 18 00 : SERVICIOS DE SISTEMAS Y ADMINISTRACIÓN DE COMPONENTES DE SISTEMAS
82 10 16 00 : PUBLICIDAD DIFUNDIDA
82 10 19 00 : COLOCACIÓN Y CUMPLIMIENTO DE MEDIOS

***** CONTINUA *****



83 12 17 00 : SERVICIOS DE COMUNICACIÓN MASIVA
83 11 25 00 : CAPACIDADES DE EJE TRONCAL
40 17 16 00 : TUBOS Y TUBERÍAS INDUSTRIALES
40 17 41 00 : BRIDA ENCAJADA POR SOLDADURA PARA TUBOS
40 17 43 00 : ESPACIADORES PARA TUBOS
41 10 35 00 : RECINTOS CERRADOS DE LABORATORIO Y ACCESORIOS
81 10 24 00 : INGENIERÍA DE TRANSMISIÓN DE ENERGÍA ELÉCTRICA
39 12 19 00 : DISPOSITIVOS Y ACCESORIOS DE SEGURIDAD ELÉCTRICA
43 22 28 00 : EQUIPO DE TELEFONÍA
52 16 15 00 : EQUIPOS AUDIOVISUALES
60 10 62 00 : MATERIALES DE ENSEÑANZA DE TECNOLOGÍA
70 11 15 00 : PLANTAS Y ÁRBOLES ORNAMENTALES
70 11 17 00 : PARQUES, JARDINES Y HUERTOS
70 14 16 00 : PROTECCIÓN DE CULTIVOS
71 15 10 00 : SERVICIOS DE COMUNICACIÓN DE DATOS DEL CAMPO PETROLÍFERO
72 10 21 00 : CONTROL DE PLAGAS
81 11 16 00 : PROGRAMADORES DE COMPUTADOR
43 23 27 00 : SOFTWARE DE APLICACIONES DE RED
43 19 15 00 : DISPOSITIVOS DE COMUNICACIÓN PERSONAL
26 13 15 00 : CENTRALES ELÉCTRICAS
39 12 10 00 : EQUIPAMIENTO PARA DISTRIBUCIÓN Y CONVERSIÓN DE ALIMENTACIÓN
39 12 13 00 : CUADROS, REGISTROS Y MENAJE PARA ELECTRICIDAD
39 12 21 00 : EQUIPO DE TRANSMISIÓN Y DISTRIBUCIÓN ELÉCTRICA
39 12 22 00 : INTERRUPTORES ELÉCTRICOS Y ACCESORIOS
39 13 15 00 : MARCADORES DE ALAMBRE Y DISPOSITIVOS PARA MARCAR ALAMBRE
39 13 17 00 : CONDUCTOS ELÉCTRICOS, ELECTRODUCTOS Y CABLES AÉREOS
39 11 15 00 : ILUMINACIÓN DE INTERIORES Y ARTEFACTOS
39 11 16 00 : ILUMINACIÓN EXTERIOR Y ARTEFACTOS
32 12 17 00 : COMPONENTES DISCRETOS
40 18 30 00 : TUBERÍAS DE CAUCHO Y PLÁSTICO
20 10 20 00 : SISTEMAS DE EXPLORACIÓN Y DESARROLLO
20 10 21 00 : BARRENAS DE ROCAS
20 11 15 00 : EQUIPO DE EXPLORACIÓN Y PERFORACIÓN
30 11 17 00 : YESOS
30 18 18 00 : CABEZAS, CHORROS Y PARTES Y ACCESORIOS DE GRIFOS Y DUCHAS
49 24 15 00 : EQUIPO DE PARQUES INFANTILES
11 11 15 00 : BARRO Y TIERRA
11 11 16 00 : PIEDRA
39 12 11 00 : CENTROS DE CONTROL Y DISTRIBUCIÓN Y ACCESORIOS
39 12 16 00 : DISPOSITIVOS Y ACCESORIOS PARA LA PROTECCIÓN DE CIRCUITOS
39 12 18 00 : INSTALACIONES DE EDIFICIOS INTELIGENTES - IBI
83 10 18 00 : SERVICIOS ELÉCTRICOS
72 15 11 00 : SERVICIOS DE CONSTRUCCIÓN DE PLOMERÍA
72 15 13 00 : SERVICIOS DE PINTURA E INSTALACIÓN DE PAPEL DE COLGADURA
11 10 17 00 : METALES DE BASE
20 12 13 00 : EQUIPO DE CONTROL DE ARENA
51 10 27 00 : ANTISÉPTICOS
72 15 18 00 : SERVICIOS DE MANTENIMIENTO Y REPARACIÓN DE INSTALACIÓN DE MÁQUINAS
31 16 34 00 : REDES DE METAL Y ESTRUCTURAS DE CRIBADO
70 13 15 00 : PROTECCIÓN DEL TERRENO Y DEL SUELO
24 10 16 00 : EQUIPO DE IZAJE Y ACCESORIOS
70 13 16 00 : PREPARACIÓN DEL TERRENO Y DEL SUELO

***** CONTINUA *****



Cámara de Comercio
del Huila

**CAMARA DE COMERCIO DEL HUILA
INGENIERIA ELECTRONICA DEL HUILA S.A.S**

Fecha expedición: 2022/03/17 - 16:06:22 **** Recibo No. S001106995 **** Num. Operación. 99-USUPUBXX-20220317-0231

*** EXPEDIDO A TRAVES DEL SISTEMA VIRTUAL S.I.I. ***

55 12 16 00 : ETIQUETAS
20 10 15 00 : EQUIPO DE CORTE
20 10 16 00 : CRIBAS Y EQUIPOS DE ALIMENTACIÓN
20 10 17 00 : TRITURADORAS, QUEBRANTADORAS Y AMOLADORES
20 10 18 00 : SISTEMAS MECANIZADOS DE SOPORTE EN TIERRA
20 10 19 00 : SISTEMAS SECUNDARIOS DE RUPTURA DE ROCA
47 10 15 00 : EQUIPO PARA EL TRATAMIENTO Y SUMINISTRO DE AGUA
40 15 15 00 : BOMBAS
80 11 17 00 : RECLUTAMIENTO DE PERSONAL
78 14 16 00 : INSPECCIÓN
78 14 17 00 : SERVICIOS A LA NAVEGACIÓN
11 11 17 00 : ARENA
11 11 18 00 : ARCILLAS
12 16 48 00 : AGENTES REDUCTORES DE AGUA
12 16 49 00 : AGENTES DE IMPERMEABILIZACIÓN
20 12 21 00 : EQUIPO DE PERFORACIÓN
20 12 14 00 : HERRAMIENTAS Y EQUIPO DE TERMINACIÓN
20 12 11 00 : EQUIPO PARA CEMENTAR
20 12 10 00 : EQUIPO ACIDIFICANTE
20 11 17 00 : ACCESORIOS DE PERFORACIÓN Y EXPLOTACIÓN
20 11 16 00 : MAQUINARIA DE PERFORACIÓN Y EXPLOTACIÓN
20 12 22 00 : EQUIPO DE PRUEBA DEL POZO
20 12 25 00 : EQUIPO PARA TUBERÍA FLEXIBLE
20 12 26 00 : EQUIPO SÍSMICO
20 12 23 00 : EQUIPO DE SLICKLINE - CABLE DE RECUPERACIÓN
20 12 33 00 : HERRAMIENTAS PARA REVESTIMIENTOS MIENTRAS SE PERFORA
20 14 12 00 : EQUIPO DE DESARENAR
21 10 15 00 : MAQUINARIA AGRÍCOLA PARA PREPARACIÓN DEL SUELO
23 11 16 00 : MAQUINARIA DE HIDROTRATAMIENTO
23 15 35 00 : SISTEMAS DE PINTURA
23 15 38 00 : SISTEMAS DE REVESTIMIENTO
23 19 11 00 : MEZCLADORES CONTINUOS
23 19 12 00 : PIEZAS DE MEZCLADORA Y ACCESORIOS
23 27 15 00 : MAQUINARIA DE SOLDADURA FUERTE
23 27 17 00 : ACCESORIOS PARA SOLDAR, SOLDADURA FUERTE Y SOLDADURA DÉBIL
27 11 23 00 : HERRAMIENTAS DE MARCAR
27 11 24 00 : HERRAMIENTAS DE INSERCIÓN Y AJUSTE
27 12 15 00 : PRENSAS HIDRÁULICAS
31 16 20 00 : CLAVOS
31 16 21 00 : ANCLAS
31 16 22 00 : REMACHES
31 16 23 00 : FERRETERÍA DE MONTAJE
31 16 24 00 : FIJADORES VARIOS
31 15 18 00 : ALAMBRE MECÁNICO
31 15 19 00 : CORREAS
31 15 20 00 : CABLE DE SEGURIDAD
31 16 15 00 : TORNILLOS
31 16 16 00 : PERNOS
31 16 17 00 : TUERCAS
31 16 18 00 : ARANDELAS
31 16 19 00 : MUELLES
31 15 16 00 : CADENAS

***** CONTINUA *****



Cámara de Comercio
del Huila

**CAMARA DE COMERCIO DEL HUILA
INGENIERIA ELECTRONICA DEL HUILA S.A.S**

Fecha expedición: 2022/03/17 - 16:06:22 **** Recibo No. S001106995 **** Num. Operación. 99-USUPUBXX-20220317-0231

*** EXPEDIDO A TRAVES DEL SISTEMA VIRTUAL S.I.I. ***

31 15 17 00 : CABLE MECÁNICO
40 14 16 00 : VÁLVULAS
40 17 25 00 : CONECTORES DE TUBOS
40 17 26 00 : ACOPLES DE TUBOS
40 17 27 00 : CRUCES DE TUBOS
40 17 28 00 : CODOS DE TUBOS
40 17 29 00 : UNIONES DE EXTENSIÓN DE TUBOS
40 17 35 00 : TAPONES PARA TUBOS
40 17 46 00 : T PARA TUBOS
71 10 17 00 : EXTRACCIÓN

EXPERIENCIA No.29 :

NÚMERO CONSECUTIVO DEL CONTRATO:029

CONTRATO CELEBRADO POR :1 - EL PROPONENTE

NOMBRE DEL CONTRATISTA :INGENIERIA ELECTRONICA DEL HUILA SAS

NOMBRE DEL CONTRATANTE :PETREOS INGENIERIA SAS

VALOR CONTRATADO EN SMMLV :380,77

SG FM CL PR - DESCRIPCIÓN

14 11 15 00 : PAPEL DE IMPRENTA Y PAPEL DE ESCRIBIR
22 10 15 00 : MAQUINARIA PARA TRABAJO DE DESMONTE
22 10 16 00 : EQUIPO DE PAVIMENTACIÓN
22 10 17 00 : COMPONENTES DE EQUIPO PESADO
22 10 19 00 : MAQUINARIA Y ACCESORIOS DE CONSTRUCCIÓN DE EDIFICIOS
22 10 20 00 : EQUIPO Y MAQUINARIA DE DEMOLICIÓN DE EDIFICIOS
25 10 16 00 : VEHÍCULOS DE TRANSPORTE DE PRODUCTOS Y MATERIALES
27 11 15 00 : HERRAMIENTAS DE CORTE Y ENGARZADO Y PUNZONES
27 11 18 00 : HERRAMIENTAS DE MEDIDA Y BOCETAJE
27 11 22 00 : HERRAMIENTAS DE ALBAÑILERÍA Y CONCRETO
27 11 25 00 : HERRAMIENTAS PARA APALANCAR Y CURVAR
27 11 27 00 : HERRAMIENTAS MECÁNICAS
27 11 28 00 : CONEXIONES DE HERRAMIENTAS Y ACCESORIOS
27 12 18 00 : HERRAMIENTAS HIDRÁULICAS
27 13 15 00 : HERRAMIENTAS NEUMÁTICAS
30 10 15 00 : ÁNGULOS
30 10 17 00 : VIGAS
30 10 18 00 : CONDUCTOS
30 10 20 00 : HOJA
30 10 22 00 : PLANCHA
30 10 23 00 : PERFILES
30 10 24 00 : VARILLAS
30 10 28 00 : PILOTAJE
30 10 29 00 : PILARES
30 10 31 00 : RIELES
30 10 32 00 : ENREJADO
30 10 36 00 : PRODUCTOS ESTRUCTURALES
30 10 37 00 : TRENZA
30 10 38 00 : FIBRAS Y FILAMENTOS MECÁNICOS
30 10 39 00 : EJES
30 11 15 00 : CONCRETO Y MORTEROS
30 11 16 00 : CEMENTO Y CAL
30 11 18 00 : AGREGADOS

***** CONTINUA *****



30 11 19 00 : ELEMENTOS PARA REFORZAR CONCRETO
30 12 15 00 : DERIVADOS BITUMINOSOS
30 12 16 00 : ASFALTOS
30 12 17 00 : MATERIALES DE CONSTRUCCIÓN DE CAMINOS Y CARRILERAS
30 12 18 00 : MATERIALES DE ARQUITECTURA PAISAJÍSTICA
30 12 19 00 : MATERIALES PARA ESTABILIZACIÓN Y REFUERZO DE SUELOS
30 13 15 00 : BLOQUES
30 13 16 00 : LADRILLOS
30 13 17 00 : AZULEJOS Y BALDOSAS
30 14 15 00 : AISLAMIENTO TÉRMICO
30 14 16 00 : AISLAMIENTO ESPECIAL
30 15 15 00 : MATERIAL PARA TEJADOS Y TECHOS
30 15 16 00 : ACCESORIOS PARA TEJADOS
30 15 17 00 : CANALONES DE TEJADO Y ACCESORIOS
30 15 18 00 : MATERIALES PARA REVESTIMIENTO DE PAREDES Y EXTERIOR
30 15 19 00 : MATERIALES Y PRODUCTOS PARA ACABADOS
30 15 20 00 : CERCADO
30 15 21 00 : SUPERFICIE
30 16 15 00 : MATERIALES PARA ACABADOS DE PAREDES
30 16 16 00 : MATERIALES PARA TECHOS
30 16 17 00 : SUELOS
30 16 18 00 : EBANISTERÍA
30 16 19 00 : MOLDEADO Y CARPINTERÍA MECÁNICA
30 16 20 00 : MOLDURAS Y CARPINTERÍA
30 16 21 00 : LAMINADOS INTERIORES
30 16 22 00 : MOSTRADORES
30 16 23 00 : ACCESORIOS PARA GABINETES
30 16 24 00 : MUROS DIVISORIOS
30 17 15 00 : PUERTAS
30 17 16 00 : VENTANAS
30 17 18 00 : CLARABOYAS
30 17 19 00 : MARCOS DE VENTANAS
30 17 20 00 : PUERTAS
30 17 21 00 : PUERTAS PARA GARAJE Y OPERADORES
30 18 15 00 : PORCELANA SANITARIA
30 18 16 00 : INSTALACIONES RESIDENCIALES NO SANITARIAS
30 18 17 00 : GRIFOS
30 19 15 00 : ESCALERAS Y ANDAMIOS
30 19 16 00 : ESCALERAS Y ACCESORIOS DE ANDAMIAJE
30 19 17 00 : COBERTIZOS Y REMOLQUES DE CONSTRUCCIÓN
30 19 18 00 : EQUIPOS Y MATERIALES PARA CONSTRUCCIONES TEMPORALES Y APOYO AL MANTENIM...
30 24 15 00 : COMPONENTES DE CONSOLIDACIÓN DE ESTRUCTURAS PORTÁTILES
30 24 16 00 : COMPONENTES ESTRUCTURALES DE TRIBUNAS, GRADAS Y ESCALERA
30 24 17 00 : COMPONENTES SOPORTE Y COBERTURA DE TIENDAS, CARPAS Y ESTRUCTURAS DE MEM...
30 25 15 00 : ESTRUCTURAS DE SOPORTE DE TECHOS BAJO TIERRA
30 26 15 00 : BARRAS DE LATÓN
30 26 22 00 : BARRAS DE COBRE
30 26 23 00 : LÁMINAS DE COBRE
30 26 24 00 : LINGOTES, BANDAS, PALANQUILLAS Y ALAMBRES DE COBRE
30 26 28 00 : BARRAS Y LÁMINAS DE ZINC
30 26 45 00 : BARRAS DE ACERO INOXIDABLE
39 10 16 00 : LÁMPARAS Y BOMBILLAS

***** CONTINUA *****



*** EXPEDIDO A TRAVES DEL SISTEMA VIRTUAL S.I.I. ***

39 10 18 00 : COMPONENTES Y ACCESORIOS DE LÁMPARA
39 10 19 00 : BALASTOS DE LÁMPARAS Y TRANSFORMADORES DE LÁMPARAS
41 10 15 00 : EQUIPO Y SUMINISTROS PARA LA MEZCLA, LA DISPERSIÓN Y LA HOMOGENEIZACI?...
41 10 17 00 : EQUIPO DE PERFORACIÓN, AMOLADURA, CORTE, TRITURACIÓN Y Prensado PARA ...
41 10 18 00 : EQUIPO DE FÍSICA DE ELECTRONES Y DE ESTADO SÓLIDO PARA LABORATORIO
41 10 19 00 : EQUIPO IÓNICO DE LABORATORIO
41 11 39 00 : EQUIPO PARA MEDICIÓN DE SUELOS
42 17 20 00 : KITS PARA LOS SERVICIOS MÉDICOS DE URGENCIAS Y CAMPO
43 23 15 00 : SOFTWARE FUNCIONAL ESPECÍFICO DE LA EMPRESA
44 10 31 00 : SUMINISTROS PARA IMPRESORA, FAX Y FOTOCOPIADORA
44 12 15 00 : SUMINISTROS DE CORREO
44 12 16 00 : SUMINISTROS DE ESCRITORIO
44 12 17 00 : INSTRUMENTOS DE ESCRITURA
44 12 18 00 : MEDIOS DE CORRECCIÓN
44 12 19 00 : REPUESTOS DE TINTA Y MINAS DE LÁPICES
55 10 15 00 : PUBLICACIONES IMPRESAS
55 12 17 00 : SEÑALIZACIÓN
56 10 17 00 : MUEBLES DE OFICINA
70 15 19 00 : RECURSOS FORESTALES
70 16 15 00 : FAUNA
70 16 17 00 : ECOSISTEMAS
70 17 15 00 : DESARROLLO
70 17 16 00 : VIGILANCIA
70 17 17 00 : RIEGO
71 10 15 00 : PROSPECCIÓN MINERA
71 10 16 00 : SERVICIOS MINEROS DE PERFORACIÓN Y VOLADURA
71 13 10 00 : SERVICIOS DE FRACTURAR DEL POZO
71 15 13 00 : SERVICIOS DE INTERPRETACIÓN DEL CAMPO PETROLÍFERO
71 16 10 00 : SERVICIOS DE MODELAR DEL CAMPO PETROLÍFERO
71 16 11 00 : GERENCIA DE LA INGENIERÍA DE PRODUCCIÓN DEL CAMPO PETROLÍFERO
71 16 12 00 : GERENCIA DE LAS OPERACIONES DE PRODUCCIÓN DEL CAMPO PETROLÍFERO
71 16 13 00 : SERVICIOS DE MANEJO DE PROYECTOS DEL CAMPO
71 16 14 00 : SERVICIOS DE MANEJO DE PROYECTOS DEL CAMPO PETROLERO
72 10 15 00 : SERVICIOS DE APOYO PARA LA CONSTRUCCIÓN
72 10 33 00 : SERVICIOS DE MANTENIMIENTO Y REPARACIÓN DE INFRAESTRUCTURA
72 11 10 00 : SERVICIOS DE CONSTRUCCIÓN DE UNIDADES UNIFAMILIARES
72 11 11 00 : SERVICIOS DE CONSTRUCCIÓN DE UNIDADES MULTIFAMILIARES
72 12 10 00 : SERVICIOS DE CONSTRUCCIÓN DE EDIFICIOS INDUSTRIALES Y BODEGAS NUEVAS
72 12 11 00 : SERVICIOS DE CONSTRUCCIÓN DE EDIFICIOS COMERCIALES Y DE OFICINA
72 12 12 00 : SERVICIOS DE CONSTRUCCIÓN DE EDIFICIOS AGRÍCOLAS
72 12 13 00 : SERVICIOS DE CONSTRUCCIÓN DE TALLERES AUTOMOTRICES Y ESTACIONES DE SER...
72 12 14 00 : SERVICIOS DE CONSTRUCCIÓN DE EDIFICIOS PÚBLICOS ESPECIALIZADOS
72 12 15 00 : SERVICIOS DE CONSTRUCCIÓN DE PLANTAS INDUSTRIALES
72 14 10 00 : SERVICIOS DE CONSTRUCCIÓN DE AUTOPISTAS Y CARRETERAS
72 14 11 00 : SERVICIOS DE CONSTRUCCIÓN Y REVESTIMIENTO Y PAVIMENTACIÓN DE INFRAEST...
72 14 12 00 : SERVICIOS DE CONSTRUCCIÓN MARINA
72 14 13 00 : SERVICIO DE CONSTRUCCIÓN DE FACILIDADES ATLÉTICAS Y RECREATIVAS
72 14 14 00 : SERVICIOS DE CONSTRUCCIÓN Y REPARACIÓN DE FACILIDADES DE DETENCIÓN
72 14 15 00 : SERVICIOS DE PREPARACIÓN DE TIERRAS
72 14 16 00 : SERVICIOS DE CONSTRUCCIÓN DE SISTEMAS DE TRÁNSITO MASIVO
72 14 17 00 : SERVICIOS DE ALQUILER O ARRENDAMIENTO DE EQUIPO Y MAQUINARIA DE CONSTRU...
72 15 12 00 : SERVICIOS DE CONSTRUCCIÓN Y MANTENIMIENTO DE HVAC CALEFACCIÓN Y ENFRI...

***** CONTINUA *****



Cámara de Comercio
del Huila

**CAMARA DE COMERCIO DEL HUILA
INGENIERIA ELECTRONICA DEL HUILA S.A.S**

Fecha expedición: 2022/03/17 - 16:06:22 **** Recibo No. S001106995 **** Num. Operación. 99-USUPUBXX-20220317-0231

*** EXPEDIDO A TRAVES DEL SISTEMA VIRTUAL S.I.I. ***

72 15 14 00 : SERVICIOS DE CONSTRUCCIÓN DE RECUBRIMIENTOS DE MUROS
72 15 15 00 : SERVICIOS DE SISTEMAS ELÉCTRICOS
72 15 16 00 : SERVICIOS DE SISTEMAS ESPECIALIZADOS DE COMUNICACIÓN
72 15 17 00 : SERVICIOS DE INSTALACIÓN DE SISTEMAS DE SEGURIDAD FÍSICA E INDUSTRIAL
72 15 19 00 : SERVICIOS DE ALBAÑILERÍA Y MAMPOSTERÍA
72 15 20 00 : SERVICIOS DE PAÑETADO Y DRYWALL
72 15 21 00 : SERVICIOS ACÚSTICOS Y DE AISLAMIENTO
72 15 22 00 : SERVICIOS DE BALDOSAS TERRAZO Y MÁRMOL Y MOSAICOS
72 15 23 00 : SERVICIOS DE CARPINTERÍA
72 15 24 00 : SERVICIOS DE MONTAJE E INSTALACIÓN DE VENTANAS Y PUERTAS
72 15 25 00 : SERVICIOS DE INSTALACIÓN DE PISOS
72 15 26 00 : SERVICIOS DE TECHADO Y PAREDES EXTERNAS Y LÁMINAS DE METAL
72 15 27 00 : SERVICIOS DE INSTALACIÓN Y REPARACIÓN DE CONCRETO
72 15 28 00 : SERVICIOS DE PERFORACIÓN DE POZOS DE AGUA
72 15 29 00 : SERVICIOS DE MONTAJE DE ACERO ESTRUCTURAL
72 15 30 00 : SERVICIOS DE VIDRIOS Y VENTANERÍA
72 15 31 00 : SERVICIOS DE CONSTRUCCIÓN DE FACILIDADES ATLÉTICAS Y RECREATIVAS
72 15 32 00 : SERVICIOS DE RECUBRIMIENTO, IMPERMEABILIZACIÓN PROTECCIÓN CONTRA CLIM...
72 15 33 00 : SERVICIOS DE MANTENIMIENTO E INSTALACIÓN DE EQUIPO DE ESTACIÓN DE SER...
72 15 34 00 : SERVICIOS DE APAREJAMIENTO Y ANDAMIAJE
72 15 35 00 : SERVICIOS DE LIMPIEZA ESTRUCTURAL EXTERNA
72 15 37 00 : SERVICIOS DE INSTALACIÓN, MANTENIMIENTO Y REPARACIÓN DE EQUIPOS Y CON...
72 15 39 00 : SERVICIO DE PREPARACIÓN DE OBRAS DE CONSTRUCCIÓN
72 15 40 00 : SERVICIOS DE EDIFICIOS ESPECIALIZADOS Y COMERCIOS
72 15 41 00 : SERVICIOS DE MANTENIMIENTO Y REPARACIÓN DE EQUIPO DE SISTEMAS DE DISTR...
72 15 42 00 : SERVICIOS DE MANTENIMIENTO Y REPARACIÓN DE INSTALACIÓN DE INSTRUMENTA...
72 15 43 00 : SERVICIOS DE MANTENIMIENTO Y REPARACIÓN DE EQUIPO MOTIVO Y GENERACIÓN...
72 15 44 00 : SERVICIOS DE MANTENIMIENTO Y FABRICACIÓN DE ACCESORIOS PARA TUBERÍAS
72 15 45 00 : SERVICIOS DE MANTENIMIENTO E INSTALACIÓN DE EQUIPO PESADO
76 10 15 00 : DESINFECCIÓN
76 10 16 00 : DESCONTAMINACIÓN DE MATERIALES PELIGROSOS
76 11 15 00 : SERVICIOS DE LIMPIEZA Y MANTENIMIENTO DE EDIFICIOS GENERALES Y DE OFICINAS
76 11 16 00 : SERVICIOS DE LIMPIEZA DE COMPONENTES DE EDIFICIOS
76 11 18 00 : LIMPIEZA DE VEHÍCULOS DE TRANSPORTE
76 12 15 00 : RECOLECCIÓN Y DISPOSICIÓN DE BASURAS
76 12 16 00 : DISPOSICIÓN DE DESECHOS NO PELIGROSOS
76 12 17 00 : TRATAMIENTO DE DESECHOS LÍQUIDOS
76 12 19 00 : DISPOSICIÓN DE DESECHOS PELIGROSOS
76 12 20 00 : SERVICIOS DE BASURERO
76 12 21 00 : SERVICIOS DE MEZCLA DE DESECHOS A COMBUSTIBLE
76 12 23 00 : SERVICIOS DE RECICLABLES
76 12 24 00 : HONORARIOS DE DISPOSICIÓN Y TRATAMIENTO DE BASURAS
77 10 15 00 : EVALUACIÓN DE IMPACTO AMBIENTAL
77 10 16 00 : PLANEACIÓN AMBIENTAL
77 10 17 00 : SERVICIOS DE ASESORÍA AMBIENTAL
77 10 18 00 : AUDITORÍA AMBIENTAL
77 10 19 00 : SERVICIOS DE INVESTIGACIÓN DE CONTAMINACIÓN
77 10 20 00 : SERVICIOS DE REPORTE AMBIENTAL
77 11 15 00 : SERVICIOS DE SEGURIDAD AMBIENTAL
77 11 16 00 : REHABILITACIÓN AMBIENTAL
77 12 15 00 : CONTAMINACIÓN DEL AIRE
77 12 16 00 : CONTAMINACIÓN DEL SUELO

***** CONTINUA *****



Cámara de Comercio
del Huila

**CAMARA DE COMERCIO DEL HUILA
INGENIERIA ELECTRONICA DEL HUILA S.A.S**

Fecha expedición: 2022/03/17 - 16:06:22 **** Recibo No. S001106995 **** Num. Operación. 99-USUPUBXX-20220317-0231

*** EXPEDIDO A TRAVES DEL SISTEMA VIRTUAL S.I.I. ***

77 12 17 00 : CONTAMINACIÓN DEL AGUA
77 13 16 00 : CONTAMINACIÓN AUDITIVA
78 10 18 00 : TRANSPORTE DE CARGA POR CARRETERA
78 10 22 00 : SERVICIOS POSTALES DE PAQUETE Y COURRIER
78 11 18 00 : TRANSPORTE DE PASAJEROS POR CARRETERA
78 14 15 00 : SERVICIOS DE ORGANIZACIÓN DE TRANSPORTES
78 18 15 00 : SERVICIOS DE MANTENIMIENTO Y REPARACIÓN DE VEHÍCULOS
80 10 15 00 : SERVICIOS DE CONSULTORÍA DE NEGOCIOS Y ADMINISTRACIÓN CORPORATIVA
80 10 16 00 : GERENCIA DE PROYECTOS
80 11 16 00 : SERVICIOS DE PERSONAL TEMPORAL
80 12 16 00 : SERVICIOS DE DERECHO COMERCIAL
80 13 15 00 : ALQUILER Y ARRENDAMIENTO DE PROPIEDADES O EDIFICACIONES
80 13 16 00 : VENTAS DE PROPIEDADES Y EDIFICIOS
80 14 15 00 : INVESTIGACIÓN DE MERCADOS
80 14 16 00 : ACTIVIDADES DE VENTAS Y PROMOCIÓN DE NEGOCIOS
80 16 15 00 : SERVICIOS DE APOYO GERENCIAL
81 10 15 00 : INGENIERÍA CIVIL Y ARQUITECTURA
81 10 16 00 : INGENIERÍA MECÁNICA
81 10 17 00 : INGENIERÍA ELÉCTRICA Y ELECTRÓNICA
81 10 22 00 : INGENIERÍA DE TRANSPORTE
81 11 15 00 : INGENIERÍA DE SOFTWARE O HARDWARE
81 11 17 00 : SISTEMAS DE MANEJO DE INFORMACIÓN MIS
81 11 20 00 : SERVICIOS DE DATOS
81 11 21 00 : SERVICIOS DE INTERNET
81 11 22 00 : MANTENIMIENTO Y SOPORTE DE SOFTWARE
81 14 15 00 : CONTROL DE CALIDAD
81 14 18 00 : ADMINISTRACIÓN DE INSTALACIONES
81 16 17 00 : SERVICIOS DE TELECOMUNICACIONES
82 11 17 00 : ESCRITURA CREATIVA
82 11 19 00 : SERVICIOS DE NOTICIAS Y PUBLICIDAD
82 12 15 00 : IMPRESIÓN
82 14 15 00 : SERVICIOS DE DISEÑO ARTÍSTICO
83 10 15 00 : SERVICIOS DE ACUEDUCTO Y ALCANTARILLADO
83 11 15 00 : COMUNICACIONES TELEFÓNICAS LOCALES Y DE LARGA DISTANCIA
84 13 15 00 : SERVICIOS DE SEGUROS PARA ESTRUCTURAS Y PROPIEDADES Y POSESIONES
85 12 22 00 : SERVICIOS DE EVALUACIÓN Y VALORACIÓN DE SALUD INDIVIDUAL
86 10 18 00 : ENTRENAMIENTO EN SERVICIO Y DESARROLLO DE MANO DE OBRA
90 10 17 00 : SERVICIOS DE CAFETERÍA
90 11 16 00 : FACILIDADES PARA ENCUENTROS
92 12 15 00 : SERVICIOS DE GUARDIAS
93 10 17 00 : CUERPOS Y PRÁCTICA LEGISLATIVA
93 14 17 00 : CULTURA
93 14 20 00 : DESARROLLO URBANO
95 10 15 00 : LOTES RESIDENCIALES
95 10 16 00 : LOTES COMERCIALES
95 10 17 00 : LOTES INDUSTRIALES
95 11 15 00 : VÍAS DE TRÁFICO LIMITADO
95 11 16 00 : VÍAS DE TRÁFICO ABIERTO
95 12 15 00 : EDIFICIOS Y ESTRUCTURAS COMERCIALES Y DE ENTRETENIMIENTO
95 12 16 00 : EDIFICIOS Y ESTRUCTURAS DE TRANSPORTE
95 12 17 00 : EDIFICIOS Y ESTRUCTURAS PÚBLICOS
95 12 18 00 : EDIFICIOS Y ESTRUCTURAS UTILITARIOS

***** CONTINUA *****



Cámara de Comercio
del Huila

**CAMARA DE COMERCIO DEL HUILA
INGENIERIA ELECTRONICA DEL HUILA S.A.S**

Fecha expedición: 2022/03/17 - 16:06:22 **** Recibo No. S001106995 **** Num. Operación. 99-USUPUBXX-20220317-0231

*** EXPEDIDO A TRAVES DEL SISTEMA VIRTUAL S.I.I. ***

95 12 19 00 : EDIFICIOS Y ESTRUCTURAS EDUCACIONALES Y DE ADMINISTRACIÓN
95 12 20 00 : EDIFICIOS Y ESTRUCTURAS HOSPITALARIAS
95 12 21 00 : EDIFICIOS Y ESTRUCTURAS DE ACOMODACIONES
95 12 23 00 : EDIFICIOS Y ESTRUCTURAS DE SALUD Y DEPORTIVAS
95 12 24 00 : EDIFICIOS Y ESTRUCTURAS INDUSTRIALES
95 12 25 00 : EDIFICIOS Y ESTRUCTURAS AGRÍCOLAS Y DE CULTIVOS Y PESCA
95 12 26 00 : EDIFICIOS Y ESTRUCTURAS RELIGIOSAS
95 13 15 00 : TARIMAS Y GRADERÍAS
95 13 16 00 : EDIFICIOS Y ESTRUCTURAS COMERCIALES E INDUSTRIALES PORTÁTILES
95 13 17 00 : TIENDAS CARPAS Y ESTRUCTURAS DE MEMBRANA
95 14 15 00 : EDIFICIOS Y ESTRUCTURAS PREFABRICADOS PARA FINCAS
95 14 16 00 : EDIFICIOS Y ESTRUCTURAS PREFABRICADOS RESIDENCIALES
95 14 17 00 : EDIFICIOS Y ESTRUCTURAS PREFABRICADOS COMERCIALES E INDUSTRIALES
95 14 18 00 : EDIFICIOS Y ESTRUCTURAS PREFABRICADOS DE EMERGENCIA Y ALIVIO
95 14 19 00 : EDIFICIOS Y ESTRUCTURAS PREFABRICADOS MÉDICOS
32 13 10 00 : ACCESORIOS, MATERIAS PRIMAS Y PIEZAS DE COMPONENTES ELECTRÓNICOS
24 14 16 00 : SUMINISTROS DE ACOLCHADOS
25 20 20 00 : SISTEMAS DE ENERGÍA DE AVIÓN
27 11 20 00 : HERRAMIENTAS MANUALES DE JARDINERÍA, AGRICULTURA Y FORESTACIÓN
32 10 16 00 : CIRCUITOS INTEGRADOS
32 12 16 00 : RESISTORES
32 15 19 00 : DISPOSITIVOS DE AUTOMATIZACIÓN DE CONTROL DE LA CONECTIVIDAD
39 12 17 00 : FERRETERÍA ELÉCTRICA Y SUMINISTROS
41 10 63 00 : PRODUCTOS DE REACCIÓN EN CADENA DE LA POLIMERASA (PCR) Y REACCIÓN EN ...
42 20 18 00 : PRODUCTOS RADIOGRÁFICOS DE DIAGNÓSTICO MÉDICO
43 22 26 00 : EQUIPO DE SERVICIO DE RED
43 22 27 00 : EQUIPO TELEGRÁFICO
43 22 32 00 : PLATAFORMAS DE MENSAJERÍA POR MÓVIL
43 23 28 00 : SOFTWARE DE ADMINISTRACIÓN DE REDES
43 23 35 00 : SOFTWARE DE INTERCAMBIO DE INFORMACIÓN
50 16 15 00 : CHOCOLATES, AZÚCARES, EDULCORANTES PRODUCTOS
60 10 17 00 : MATERIALES DE RECURSOS DEL PROFESOR
60 10 49 00 : MATERIALES DE FÍSICA DE ELECTRICIDAD
46 17 16 00 : EQUIPO DE VIGILANCIA Y DETECCIÓN
45 12 15 00 : CÁMARAS
26 12 16 00 : CABLES ELÉCTRICOS Y ACCESORIOS
92 12 17 00 : SERVICIOS DE SISTEMAS DE SEGURIDAD
45 12 16 00 : ACCESORIOS PARA CÁMARAS
32 15 18 00 : DISPOSITIVOS DE CONTROL DE SEGURIDAD
83 11 23 00 : SERVICIOS DE TELECOMUNICACIONES POR FIBRA
43 22 33 00 : DISPOSITIVOS Y EQUIPOS PARA INSTALACIÓN DE CONECTIVIDAD DE REDES Y DAT...
39 11 21 00 : ILUMINACIÓN ÓPTICA
41 11 37 00 : INSTRUMENTOS DE MEDICIÓN Y COMPROBACIÓN DE COMUNICACIÓN ELECTRÓNICA
46 17 15 00 : CERRADURAS, ELEMENTOS DE SEGURIDAD Y ACCESORIOS
43 21 17 00 : DISPOSITIVOS INFORMÁTICOS DE ENTRADA DE DATOS
43 20 18 00 : DISPOSITIVOS DE ALMACENAMIENTO
43 23 37 00 : SOFTWARE DE ADMINISTRACIÓN DE SISTEMAS
43 22 17 00 : EQUIPO FIJO DE RED Y COMPONENTES
72 10 29 00 : SERVICIOS DE MANTENIMIENTO Y REPARACIÓN DE INSTALACIONES
72 15 36 00 : SERVICIOS DE TERMINADO INTERIOR, DOTACIÓN Y REMODELACIÓN
70 17 18 00 : SERVICIOS DE DRENAJE
40 17 15 00 : TUBOS Y TUBERÍAS COMERCIALES

***** CONTINUA *****



Cámara de Comercio
del Huila

**CAMARA DE COMERCIO DEL HUILA
INGENIERIA ELECTRONICA DEL HUILA S.A.S**

Fecha expedición: 2022/03/17 - 16:06:22 **** Recibo No. S001106995 **** Num. Operación. 99-USUPUBXX-20220317-0231

*** EXPEDIDO A TRAVES DEL SISTEMA VIRTUAL S.I.I. ***

26 12 15 00 : ALAMBRE ELÉCTRICO
39 12 14 00 : LENGUETAS DE CONEXIÓN, CONECTADORES Y TERMINALES
81 11 18 00 : SERVICIOS DE SISTEMAS Y ADMINISTRACIÓN DE COMPONENTES DE SISTEMAS
82 10 16 00 : PUBLICIDAD DIFUNDIDA
82 10 19 00 : COLOCACION Y CUMPLIMIENTO DE MEDIOS
83 12 17 00 : SERVICIOS DE COMUNICACIÓN MASIVA
83 11 25 00 : CAPACIDADES DE EJE TRONCAL
40 17 16 00 : TUBOS Y TUBERÍAS INDUSTRIALES
40 17 41 00 : BRIDA ENCAJADA POR SOLDADURA PARA TUBOS
40 17 43 00 : ESPACIADORES PARA TUBOS
41 10 35 00 : RECINTOS CERRADOS DE LABORATORIO Y ACCESORIOS
81 10 24 00 : INGENIERÍA DE TRANSMISIÓN DE ENERGÍA ELÉCTRICA
39 12 19 00 : DISPOSITIVOS Y ACCESORIOS DE SEGURIDAD ELÉCTRICA
43 22 28 00 : EQUIPO DE TELEFONÍA
52 16 15 00 : EQUIPOS AUDIOVISUALES
60 10 62 00 : MATERIALES DE ENSEÑANZA DE TECNOLOGÍA
70 11 15 00 : PLANTAS Y ÁRBOLES ORNAMENTALES
70 11 17 00 : PARQUES, JARDINES Y HUERTOS
70 14 16 00 : PROTECCIÓN DE CULTIVOS
71 15 10 00 : SERVICIOS DE COMUNICACIÓN DE DATOS DEL CAMPO PETROLÍFERO
72 10 21 00 : CONTROL DE PLAGAS
81 11 16 00 : PROGRAMADORES DE COMPUTADOR
43 23 27 00 : SOFTWARE DE APLICACIONES DE RED
43 19 15 00 : DISPOSITIVOS DE COMUNICACIÓN PERSONAL
26 13 15 00 : CENTRALES ELÉCTRICAS
39 12 10 00 : EQUIPAMIENTO PARA DISTRIBUCIÓN Y CONVERSIÓN DE ALIMENTACIÓN
39 12 13 00 : CUADROS, REGISTROS Y MENAJE PARA ELECTRICIDAD
39 12 21 00 : EQUIPO DE TRANSMISIÓN Y DISTRIBUCIÓN ELÉCTRICA
39 12 22 00 : INTERRUPTORES ELÉCTRICOS Y ACCESORIOS
39 13 15 00 : MARCADORES DE ALAMBRE Y DISPOSITIVOS PARA MARCAR ALAMBRE
39 13 17 00 : CONDUCTOS ELÉCTRICOS, ELECTRODUCTOS Y CABLES AÉREOS
39 11 15 00 : ILUMINACIÓN DE INTERIORES Y ARTEFACTOS
39 11 16 00 : ILUMINACIÓN EXTERIOR Y ARTEFACTOS
32 12 17 00 : COMPONENTES DISCRETOS
40 18 30 00 : TUBERÍAS DE CAUCHO Y PLÁSTICO
20 10 20 00 : SISTEMAS DE EXPLORACIÓN Y DESARROLLO
20 10 21 00 : BARRENAS DE ROCAS
20 11 15 00 : EQUIPO DE EXPLORACIÓN Y PERFORACIÓN
30 11 17 00 : YESOS
30 18 18 00 : CABEZAS, CHORROS Y PARTES Y ACCESORIOS DE GRIFOS Y DUCHAS
49 24 15 00 : EQUIPO DE PARQUES INFANTILES
11 11 15 00 : BARRO Y TIERRA
11 11 16 00 : PIEDRA
39 12 11 00 : CENTROS DE CONTROL Y DISTRIBUCIÓN Y ACCESORIOS
39 12 16 00 : DISPOSITIVOS Y ACCESORIOS PARA LA PROTECCIÓN DE CIRCUITOS
39 12 18 00 : INSTALACIONES DE EDIFICIOS INTELIGENTES - IBI
83 10 18 00 : SERVICIOS ELÉCTRICOS
72 15 11 00 : SERVICIOS DE CONSTRUCCIÓN DE PLOMERÍA
72 15 13 00 : SERVICIOS DE PINTURA E INSTALACIÓN DE PAPEL DE COLGADURA
11 10 17 00 : METALES DE BASE
20 12 13 00 : EQUIPO DE CONTROL DE ARENA
51 10 27 00 : ANTISÉPTICOS

***** CONTINUA *****



Cámara de Comercio
del Huila

**CAMARA DE COMERCIO DEL HUILA
INGENIERIA ELECTRONICA DEL HUILA S.A.S**

Fecha expedición: 2022/03/17 - 16:06:22 **** Recibo No. S001106995 **** Num. Operación. 99-USUPUBXX-20220317-0231

*** EXPEDIDO A TRAVES DEL SISTEMA VIRTUAL S.I.I. ***

72 15 18 00 : SERVICIOS DE MANTENIMIENTO Y REPARACIÓN DE INSTALACIÓN DE MÁQUINAS
31 16 34 00 : REDES DE METAL Y ESTRUCTURAS DE CRIBADO
70 13 15 00 : PROTECCIÓN DEL TERRENO Y DEL SUELO
24 10 16 00 : EQUIPO DE IZAJE Y ACCESORIOS
70 13 16 00 : PREPARACIÓN DEL TERRENO Y DEL SUELO
55 12 16 00 : ETIQUETAS
20 10 15 00 : EQUIPO DE CORTE
20 10 16 00 : CRIBAS Y EQUIPOS DE ALIMENTACIÓN
20 10 17 00 : TRITURADORAS, QUEBRANTADORAS Y AMOLADORES
20 10 18 00 : SISTEMAS MECANIZADOS DE SOPORTE EN TIERRA
20 10 19 00 : SISTEMAS SECUNDARIOS DE RUPTURA DE ROCA
47 10 15 00 : EQUIPO PARA EL TRATAMIENTO Y SUMINISTRO DE AGUA
40 15 15 00 : BOMBAS
80 11 17 00 : RECLUTAMIENTO DE PERSONAL
78 14 16 00 : INSPECCIÓN
78 14 17 00 : SERVICIOS A LA NAVEGACIÓN

EXPERIENCIA No.30 :

NÚMERO CONSECUTIVO DEL CONTRATO:030

CONTRATO CELEBRADO POR :1 - EL PROponente

NOMBRE DEL CONTRATISTA :INGENIERIA ELECTRONICA DEL HUILA SAS

NOMBRE DEL CONTRATANTE :VICTOR MANUEL GARCIA COLLAZOS

VALOR CONTRATADO EN SMMLV :349,10

SG FM CL PR - DESCRIPCIÓN

14 11 15 00 : PAPEL DE IMPRENTA Y PAPEL DE ESCRIBIR
22 10 15 00 : MAQUINARIA PARA TRABAJO DE DESMONTE
22 10 16 00 : EQUIPO DE PAVIMENTACIÓN
22 10 17 00 : COMPONENTES DE EQUIPO PESADO
22 10 19 00 : MAQUINARIA Y ACCESORIOS DE CONSTRUCCIÓN DE EDIFICIOS
22 10 20 00 : EQUIPO Y MAQUINARIA DE DEMOLICIÓN DE EDIFICIOS
25 10 16 00 : VEHÍCULOS DE TRANSPORTE DE PRODUCTOS Y MATERIALES
27 11 15 00 : HERRAMIENTAS DE CORTE Y ENGARZADO Y PUNZONES
27 11 18 00 : HERRAMIENTAS DE MEDIDA Y BOCETAJE
27 11 22 00 : HERRAMIENTAS DE ALBAÑILERÍA Y CONCRETO
27 11 25 00 : HERRAMIENTAS PARA APALANCAR Y CURVAR
27 11 27 00 : HERRAMIENTAS MECÁNICAS
27 11 28 00 : CONEXIONES DE HERRAMIENTAS Y ACCESORIOS
27 12 18 00 : HERRAMIENTAS HIDRÁULICAS
27 13 15 00 : HERRAMIENTAS NEUMÁTICAS
30 10 15 00 : ÁNGULOS
30 10 17 00 : VIGAS
30 10 18 00 : CONDUCTOS
30 10 20 00 : HOJA
30 10 22 00 : PLANCHA
30 10 23 00 : PERFILES
30 10 24 00 : VARILLAS
30 10 28 00 : PILOTAJE
30 10 29 00 : PILARES
30 10 31 00 : RIELES
30 10 32 00 : ENREJADO
30 10 36 00 : PRODUCTOS ESTRUCTURALES

***** CONTINUA *****



30 10 37 00 : TRENZA
30 10 38 00 : FIBRAS Y FILAMENTOS MECÁNICOS
30 10 39 00 : EJES
30 11 15 00 : CONCRETO Y MORTEROS
30 11 16 00 : CEMENTO Y CAL
30 11 18 00 : AGREGADOS
30 11 19 00 : ELEMENTOS PARA REFORZAR CONCRETO
30 12 15 00 : DERIVADOS BITUMINOSOS
30 12 16 00 : ASFALTOS
30 12 17 00 : MATERIALES DE CONSTRUCCIÓN DE CAMINOS Y CARRILERAS
30 12 18 00 : MATERIALES DE ARQUITECTURA PAISAJÍSTICA
30 12 19 00 : MATERIALES PARA ESTABILIZACIÓN Y REFUERZO DE SUELOS
30 13 15 00 : BLOQUES
30 13 16 00 : LADRILLOS
30 13 17 00 : AZULEJOS Y BALDOSAS
30 14 15 00 : AISLAMIENTO TÉRMICO
30 14 16 00 : AISLAMIENTO ESPECIAL
30 15 15 00 : MATERIAL PARA TEJADOS Y TECHOS
30 15 16 00 : ACCESORIOS PARA TEJADOS
30 15 17 00 : CANALONES DE TEJADO Y ACCESORIOS
30 15 18 00 : MATERIALES PARA REVESTIMIENTO DE PAREDES Y EXTERIOR
30 15 19 00 : MATERIALES Y PRODUCTOS PARA ACABADOS
30 15 20 00 : CERCADO
30 15 21 00 : SUPERFICIE
30 16 15 00 : MATERIALES PARA ACABADOS DE PAREDES
30 16 16 00 : MATERIALES PARA TECHOS
30 16 17 00 : SUELOS
30 16 18 00 : EBANISTERÍA
30 16 19 00 : MOLDEADO Y CARPINTERÍA MECÁNICA
30 16 20 00 : MOLDURAS Y CARPINTERÍA
30 16 21 00 : LAMINADOS INTERIORES
30 16 22 00 : MOSTRADORES
30 16 23 00 : ACCESORIOS PARA GABINETES
30 16 24 00 : MUROS DIVISORIOS
30 17 15 00 : PUERTAS
30 17 16 00 : VENTANAS
30 17 18 00 : CLARABOYAS
30 17 19 00 : MARCOS DE VENTANAS
30 17 20 00 : PUERTAS
30 17 21 00 : PUERTAS PARA GARAJE Y OPERADORES
30 18 15 00 : PORCELANA SANITARIA
30 18 16 00 : INSTALACIONES RESIDENCIALES NO SANITARIAS
30 18 17 00 : GRIFOS
30 19 15 00 : ESCALERAS Y ANDAMIOS
30 19 16 00 : ESCALERAS Y ACCESORIOS DE ANDAMIAJE
30 19 17 00 : COBERTIZOS Y REMOLQUES DE CONSTRUCCIÓN
30 19 18 00 : EQUIPOS Y MATERIALES PARA CONSTRUCCIONES TEMPORALES Y APOYO AL MANTENIM...
30 24 15 00 : COMPONENTES DE CONSOLIDACIÓN DE ESTRUCTURAS PORTÁTILES
30 24 16 00 : COMPONENTES ESTRUCTURALES DE TRIBUNAS, GRADAS Y ESCALERA
30 24 17 00 : COMPONENTES SOPORTE Y COBERTURA DE TIENDAS, CARPAS Y ESTRUCTURAS DE MEM...
30 25 15 00 : ESTRUCTURAS DE SOPORTE DE TECHOS BAJO TIERRA
30 26 15 00 : BARRAS DE LATÓN

***** CONTINUA *****



Cámara de Comercio
del Huila

**CAMARA DE COMERCIO DEL HUILA
INGENIERIA ELECTRONICA DEL HUILA S.A.S**

Fecha expedición: 2022/03/17 - 16:06:22 **** Recibo No. S001106995 **** Num. Operación. 99-USUPUBXX-20220317-0231

*** EXPEDIDO A TRAVES DEL SISTEMA VIRTUAL S.I.I. ***

30 26 22 00 : BARRAS DE COBRE
30 26 23 00 : LÁMINAS DE COBRE
30 26 24 00 : LINGOTES, BANDAS, PALANQUILLAS Y ALAMBRES DE COBRE
30 26 28 00 : BARRAS Y LÁMINAS DE ZINC
30 26 45 00 : BARRAS DE ACERO INOXIDABLE
39 10 16 00 : LÁMPARAS Y BOMBILLAS
39 10 18 00 : COMPONENTES Y ACCESORIOS DE LÁMPARA
39 10 19 00 : BALASTOS DE LÁMPARAS Y TRANSFORMADORES DE LÁMPARAS
41 10 15 00 : EQUIPO Y SUMINISTROS PARA LA MEZCLA, LA DISPERSIÓN Y LA HOMOGENEIZACI?...
41 10 17 00 : EQUIPO DE PERFORACIÓN, AMOLADURA, CORTE, TRITURACIÓN Y PRENSADO PARA ...
41 10 18 00 : EQUIPO DE FÍSICA DE ELECTRONES Y DE ESTADO SÓLIDO PARA LABORATORIO
41 10 19 00 : EQUIPO IÓNICO DE LABORATORIO
41 11 39 00 : EQUIPO PARA MEDICIÓN DE SUELOS
42 17 20 00 : KITS PARA LOS SERVICIOS MÉDICOS DE URGENCIAS Y CAMPO
43 23 15 00 : SOFTWARE FUNCIONAL ESPECÍFICO DE LA EMPRESA
44 10 31 00 : SUMINISTROS PARA IMPRESORA, FAX Y FOTOCOPIADORA
44 12 15 00 : SUMINISTROS DE CORREO
44 12 16 00 : SUMINISTROS DE ESCRITORIO
44 12 17 00 : INSTRUMENTOS DE ESCRITURA
44 12 18 00 : MEDIOS DE CORRECCIÓN
44 12 19 00 : REPUESTOS DE TINTA Y MINAS DE LÁPICES
55 10 15 00 : PUBLICACIONES IMPRESAS
55 12 17 00 : SEÑALIZACIÓN
56 10 17 00 : MUEBLES DE OFICINA
70 15 19 00 : RECURSOS FORESTALES
70 16 15 00 : FAUNA
70 16 17 00 : ECOSISTEMAS
70 17 15 00 : DESARROLLO
70 17 16 00 : VIGILANCIA
70 17 17 00 : RIEGO
71 10 15 00 : PROSPECCIÓN MINERA
71 10 16 00 : SERVICIOS MINEROS DE PERFORACIÓN Y VOLADURA
71 13 10 00 : SERVICIOS DE FRACTURAR DEL POZO
71 15 13 00 : SERVICIOS DE INTERPRETACIÓN DEL CAMPO PETROLÍFERO
71 16 10 00 : SERVICIOS DE MODELAR DEL CAMPO PETROLÍFERO
71 16 11 00 : GERENCIA DE LA INGENIERÍA DE PRODUCCIÓN DEL CAMPO PETROLÍFERO
71 16 12 00 : GERENCIA DE LAS OPERACIONES DE PRODUCCIÓN DEL CAMPO PETROLÍFERO
71 16 13 00 : SERVICIOS DE MANEJO DE PROYECTOS DEL CAMPO
71 16 14 00 : SERVICIOS DE MANEJO DE PROYECTOS DEL CAMPO PETROLERO
72 10 15 00 : SERVICIOS DE APOYO PARA LA CONSTRUCCIÓN
72 10 33 00 : SERVICIOS DE MANTENIMIENTO Y REPARACIÓN DE INFRAESTRUCTURA
72 11 10 00 : SERVICIOS DE CONSTRUCCIÓN DE UNIDADES UNIFAMILIARES
72 11 11 00 : SERVICIOS DE CONSTRUCCIÓN DE UNIDADES MULTIFAMILIARES
72 12 10 00 : SERVICIOS DE CONSTRUCCIÓN DE EDIFICIOS INDUSTRIALES Y BODEGAS NUEVAS
72 12 11 00 : SERVICIOS DE CONSTRUCCIÓN DE EDIFICIOS COMERCIALES Y DE OFICINA
72 12 12 00 : SERVICIOS DE CONSTRUCCIÓN DE EDIFICIOS AGRÍCOLAS
72 12 13 00 : SERVICIOS DE CONSTRUCCIÓN DE TALLERES AUTOMOTRICES Y ESTACIONES DE SER...
72 12 14 00 : SERVICIOS DE CONSTRUCCIÓN DE EDIFICIOS PÚBLICOS ESPECIALIZADOS
72 12 15 00 : SERVICIOS DE CONSTRUCCIÓN DE PLANTAS INDUSTRIALES
72 14 10 00 : SERVICIOS DE CONSTRUCCIÓN DE AUTOPISTAS Y CARRETERAS
72 14 11 00 : SERVICIOS DE CONSTRUCCIÓN Y REVESTIMIENTO Y PAVIMENTACIÓN DE INFRAEST...
72 14 12 00 : SERVICIOS DE CONSTRUCCIÓN MARINA

***** CONTINUA *****



Cámara de Comercio
del Huila

**CAMARA DE COMERCIO DEL HUILA
INGENIERIA ELECTRONICA DEL HUILA S.A.S**

Fecha expedición: 2022/03/17 - 16:06:22 **** Recibo No. S001106995 **** Num. Operación. 99-USUPUBXX-20220317-0231

*** EXPEDIDO A TRAVES DEL SISTEMA VIRTUAL S.I.I. ***

72 14 13 00 : SERVICIO DE CONSTRUCCIÓN DE FACILIDADES ATLÉTICAS Y RECREATIVAS
72 14 14 00 : SERVICIOS DE CONSTRUCCIÓN Y REPARACIÓN DE FACILIDADES DE DETENCIÓN
72 14 15 00 : SERVICIOS DE PREPARACIÓN DE TIERRAS
72 14 16 00 : SERVICIOS DE CONSTRUCCIÓN DE SISTEMAS DE TRÁNSITO MASIVO
72 14 17 00 : SERVICIOS DE ALQUILER O ARRENDAMIENTO DE EQUIPO Y MAQUINARIA DE CONSTRU...
72 15 12 00 : SERVICIOS DE CONSTRUCCIÓN Y MANTENIMIENTO DE HVAC CALEFACCIÓN Y ENFRI...
72 15 14 00 : SERVICIOS DE CONSTRUCCIÓN DE RECUBRIMIENTOS DE MUROS
72 15 15 00 : SERVICIOS DE SISTEMAS ELÉCTRICOS
72 15 16 00 : SERVICIOS DE SISTEMAS ESPECIALIZADOS DE COMUNICACIÓN
72 15 17 00 : SERVICIOS DE INSTALACIÓN DE SISTEMAS DE SEGURIDAD FÍSICA E INDUSTRIAL
72 15 19 00 : SERVICIOS DE ALBAÑILERÍA Y MAMPOSTERÍA
72 15 20 00 : SERVICIOS DE PAÑETADO Y DRYWALL
72 15 21 00 : SERVICIOS ACÚSTICOS Y DE AISLAMIENTO
72 15 22 00 : SERVICIOS DE BALDOSAS TERRAZO Y MÁRMOL Y MOSAICOS
72 15 23 00 : SERVICIOS DE CARPINTERÍA
72 15 24 00 : SERVICIOS DE MONTAJE E INSTALACIÓN DE VENTANAS Y PUERTAS
72 15 25 00 : SERVICIOS DE INSTALACIÓN DE PISOS
72 15 26 00 : SERVICIOS DE TECHADO Y PAREDES EXTERNAS Y LÁMINAS DE METAL
72 15 27 00 : SERVICIOS DE INSTALACIÓN Y REPARACIÓN DE CONCRETO
72 15 28 00 : SERVICIOS DE PERFORACIÓN DE POZOS DE AGUA
72 15 29 00 : SERVICIOS DE MONTAJE DE ACERO ESTRUCTURAL
72 15 30 00 : SERVICIOS DE VIDRIOS Y VENTANERÍA
72 15 31 00 : SERVICIOS DE CONSTRUCCIÓN DE FACILIDADES ATLÉTICAS Y RECREATIVAS
72 15 32 00 : SERVICIOS DE RECUBRIMIENTO, IMPERMEABILIZACIÓN PROTECCIÓN CONTRA CLIM...
72 15 33 00 : SERVICIOS DE MANTENIMIENTO E INSTALACIÓN DE EQUIPO DE ESTACIÓN DE SER...
72 15 34 00 : SERVICIOS DE APAREJAMIENTO Y ANDAMIAJE
72 15 35 00 : SERVICIOS DE LIMPIEZA ESTRUCTURAL EXTERNA
72 15 37 00 : SERVICIOS DE INSTALACIÓN, MANTENIMIENTO Y REPARACIÓN DE EQUIPOS Y CON...
72 15 39 00 : SERVICIO DE PREPARACIÓN DE OBRAS DE CONSTRUCCIÓN
72 15 40 00 : SERVICIOS DE EDIFICIOS ESPECIALIZADOS Y COMERCIOS
72 15 41 00 : SERVICIOS DE MANTENIMIENTO Y REPARACIÓN DE EQUIPO DE SISTEMAS DE DISTR...
72 15 42 00 : SERVICIOS DE MANTENIMIENTO Y REPARACIÓN DE INSTALACIÓN DE INSTRUMENTA...
72 15 43 00 : SERVICIOS DE MANTENIMIENTO Y REPARACIÓN DE EQUIPO MOTIVO Y GENERACIÓN...
72 15 44 00 : SERVICIOS DE MANTENIMIENTO Y FABRICACIÓN DE ACCESORIOS PARA TUBERÍAS
72 15 45 00 : SERVICIOS DE MANTENIMIENTO E INSTALACIÓN DE EQUIPO PESADO
76 10 15 00 : DESINFECCIÓN
76 10 16 00 : DESCONTAMINACIÓN DE MATERIALES PELIGROSOS
76 11 15 00 : SERVICIOS DE LIMPIEZA Y MANTENIMIENTO DE EDIFICIOS GENERALES Y DE OFICINAS
76 11 16 00 : SERVICIOS DE LIMPIEZA DE COMPONENTES DE EDIFICIOS
76 11 18 00 : LIMPIEZA DE VEHÍCULOS DE TRANSPORTE
76 12 15 00 : RECOLECCIÓN Y DISPOSICIÓN DE BASURAS
76 12 16 00 : DISPOSICIÓN DE DESECHOS NO PELIGROSOS
76 12 17 00 : TRATAMIENTO DE DESECHOS LÍQUIDOS
76 12 19 00 : DISPOSICIÓN DE DESECHOS PELIGROSOS
76 12 20 00 : SERVICIOS DE BASURERO
76 12 21 00 : SERVICIOS DE MEZCLA DE DESECHOS A COMBUSTIBLE
76 12 23 00 : SERVICIOS DE RECICLABLES
76 12 24 00 : HONORARIOS DE DISPOSICIÓN Y TRATAMIENTO DE BASURAS
77 10 15 00 : EVALUACIÓN DE IMPACTO AMBIENTAL
77 10 16 00 : PLANEACIÓN AMBIENTAL
77 10 17 00 : SERVICIOS DE ASESORÍA AMBIENTAL
77 10 18 00 : AUDITORÍA AMBIENTAL

***** CONTINUA *****



Cámara de Comercio
del Huila

**CAMARA DE COMERCIO DEL HUILA
INGENIERIA ELECTRONICA DEL HUILA S.A.S**

Fecha expedición: 2022/03/17 - 16:06:22 **** Recibo No. S001106995 **** Num. Operación. 99-USUPUBXX-20220317-0231

*** EXPEDIDO A TRAVES DEL SISTEMA VIRTUAL S.I.I. ***

77 10 19 00 : SERVICIOS DE INVESTIGACIÓN DE CONTAMINACIÓN
77 10 20 00 : SERVICIOS DE REPORTE AMBIENTAL
77 11 15 00 : SERVICIOS DE SEGURIDAD AMBIENTAL
77 11 16 00 : REHABILITACIÓN AMBIENTAL
77 12 15 00 : CONTAMINACIÓN DEL AIRE
77 12 16 00 : CONTAMINACIÓN DEL SUELO
77 12 17 00 : CONTAMINACIÓN DEL AGUA
77 13 16 00 : CONTAMINACIÓN AUDITIVA
78 10 18 00 : TRANSPORTE DE CARGA POR CARRETERA
78 10 22 00 : SERVICIOS POSTALES DE PAQUETEO Y COURRIER
78 11 18 00 : TRANSPORTE DE PASAJEROS POR CARRETERA
78 14 15 00 : SERVICIOS DE ORGANIZACIÓN DE TRANSPORTES
78 18 15 00 : SERVICIOS DE MANTENIMIENTO Y REPARACIÓN DE VEHÍCULOS
80 10 15 00 : SERVICIOS DE CONSULTORÍA DE NEGOCIOS Y ADMINISTRACIÓN CORPORATIVA
80 10 16 00 : GERENCIA DE PROYECTOS
80 11 16 00 : SERVICIOS DE PERSONAL TEMPORAL
80 12 16 00 : SERVICIOS DE DERECHO COMERCIAL
80 13 15 00 : ALQUILER Y ARRENDAMIENTO DE PROPIEDADES O EDIFICACIONES
80 13 16 00 : VENTAS DE PROPIEDADES Y EDIFICIOS
80 14 15 00 : INVESTIGACIÓN DE MERCADOS
80 14 16 00 : ACTIVIDADES DE VENTAS Y PROMOCIÓN DE NEGOCIOS
80 16 15 00 : SERVICIOS DE APOYO GERENCIAL
81 10 15 00 : INGENIERÍA CIVIL Y ARQUITECTURA
81 10 16 00 : INGENIERÍA MECÁNICA
81 10 17 00 : INGENIERÍA ELÉCTRICA Y ELECTRÓNICA
81 10 22 00 : INGENIERÍA DE TRANSPORTE
81 11 15 00 : INGENIERÍA DE SOFTWARE O HARDWARE
81 11 17 00 : SISTEMAS DE MANEJO DE INFORMACIÓN MIS
81 11 20 00 : SERVICIOS DE DATOS
81 11 21 00 : SERVICIOS DE INTERNET
81 11 22 00 : MANTENIMIENTO Y SOPORTE DE SOFTWARE
81 14 15 00 : CONTROL DE CALIDAD
81 14 18 00 : ADMINISTRACIÓN DE INSTALACIONES
81 16 17 00 : SERVICIOS DE TELECOMUNICACIONES
82 11 17 00 : ESCRITURA CREATIVA
82 11 19 00 : SERVICIOS DE NOTICIAS Y PUBLICIDAD
82 12 15 00 : IMPRESIÓN
82 14 15 00 : SERVICIOS DE DISEÑO ARTÍSTICO
83 10 15 00 : SERVICIOS DE ACUEDUCTO Y ALCANTARILLADO
83 11 15 00 : COMUNICACIONES TELEFÓNICAS LOCALES Y DE LARGA DISTANCIA
84 13 15 00 : SERVICIOS DE SEGUROS PARA ESTRUCTURAS Y PROPIEDADES Y POSESIONES
85 12 22 00 : SERVICIOS DE EVALUACIÓN Y VALORACIÓN DE SALUD INDIVIDUAL
86 10 18 00 : ENTRENAMIENTO EN SERVICIO Y DESARROLLO DE MANO DE OBRA
90 10 17 00 : SERVICIOS DE CAFETERÍA
90 11 16 00 : FACILIDADES PARA ENCUENTROS
92 12 15 00 : SERVICIOS DE GUARDIAS
93 10 17 00 : CUERPOS Y PRÁCTICA LEGISLATIVA
93 14 17 00 : CULTURA
93 14 20 00 : DESARROLLO URBANO
95 10 15 00 : LOTES RESIDENCIALES
95 10 16 00 : LOTES COMERCIALES
95 10 17 00 : LOTES INDUSTRIALES

***** CONTINUA *****



Cámara de Comercio
del Huila

**CAMARA DE COMERCIO DEL HUILA
INGENIERIA ELECTRONICA DEL HUILA S.A.S**

Fecha expedición: 2022/03/17 - 16:06:22 **** Recibo No. S001106995 **** Num. Operación. 99-USUPUBXX-20220317-0231

*** EXPEDIDO A TRAVES DEL SISTEMA VIRTUAL S.I.I. ***

95 11 15 00 : VÍAS DE TRÁFICO LIMITADO
95 11 16 00 : VÍAS DE TRÁFICO ABIERTO
95 12 15 00 : EDIFICIOS Y ESTRUCTURAS COMERCIALES Y DE ENTRETENIMIENTO
95 12 16 00 : EDIFICIOS Y ESTRUCTURAS DE TRANSPORTE
95 12 17 00 : EDIFICIOS Y ESTRUCTURAS PÚBLICOS
95 12 18 00 : EDIFICIOS Y ESTRUCTURAS UTILITARIOS
95 12 19 00 : EDIFICIOS Y ESTRUCTURAS EDUCACIONALES Y DE ADMINISTRACIÓN
95 12 20 00 : EDIFICIOS Y ESTRUCTURAS HOSPITALARIAS
95 12 21 00 : EDIFICIOS Y ESTRUCTURAS DE ACOMODACIONES
95 12 23 00 : EDIFICIOS Y ESTRUCTURAS DE SALUD Y DEPORTIVAS
95 12 24 00 : EDIFICIOS Y ESTRUCTURAS INDUSTRIALES
95 12 25 00 : EDIFICIOS Y ESTRUCTURAS AGRÍCOLAS Y DE CULTIVOS Y PESCA
95 12 26 00 : EDIFICIOS Y ESTRUCTURAS RELIGIOSAS
95 13 15 00 : TARIMAS Y GRADERÍAS
95 13 16 00 : EDIFICIOS Y ESTRUCTURAS COMERCIALES E INDUSTRIALES PORTÁTILES
95 13 17 00 : TIENDAS CARPAS Y ESTRUCTURAS DE MEMBRANA
95 14 15 00 : EDIFICIOS Y ESTRUCTURAS PREFABRICADOS PARA FINCAS
95 14 16 00 : EDIFICIOS Y ESTRUCTURAS PREFABRICADOS RESIDENCIALES
95 14 17 00 : EDIFICIOS Y ESTRUCTURAS PREFABRICADOS COMERCIALES E INDUSTRIALES
95 14 18 00 : EDIFICIOS Y ESTRUCTURAS PREFABRICADOS DE EMERGENCIA Y ALIVIO
95 14 19 00 : EDIFICIOS Y ESTRUCTURAS PREFABRICADOS MÉDICOS
32 13 10 00 : ACCESORIOS, MATERIAS PRIMAS Y PIEZAS DE COMPONENTES ELECTRÓNICOS
24 14 16 00 : SUMINISTROS DE ACOLCHADOS
25 20 20 00 : SISTEMAS DE ENERGÍA DE AVIÓN
27 11 20 00 : HERRAMIENTAS MANUALES DE JARDINERÍA, AGRICULTURA Y FORESTACIÓN
32 10 16 00 : CIRCUITOS INTEGRADOS
32 12 16 00 : RESISTORES
32 15 19 00 : DISPOSITIVOS DE AUTOMATIZACIÓN DE CONTROL DE LA CONECTIVIDAD
39 12 17 00 : FERRETERÍA ELÉCTRICA Y SUMINISTROS
41 10 63 00 : PRODUCTOS DE REACCIÓN EN CADENA DE LA POLIMERASA (PCR) Y REACCIÓN EN ...
42 20 18 00 : PRODUCTOS RADIOGRÁFICOS DE DIAGNÓSTICO MÉDICO
43 22 26 00 : EQUIPO DE SERVICIO DE RED
43 22 27 00 : EQUIPO TELEGRÁFICO
43 22 32 00 : PLATAFORMAS DE MENSAJERÍA POR MÓVIL
43 23 28 00 : SOFTWARE DE ADMINISTRACIÓN DE REDES
43 23 35 00 : SOFTWARE DE INTERCAMBIO DE INFORMACIÓN
50 16 15 00 : CHOCOLATES, AZÚCARES, EDULCORANTES PRODUCTOS
60 10 17 00 : MATERIALES DE RECURSOS DEL PROFESOR
60 10 49 00 : MATERIALES DE FÍSICA DE ELECTRICIDAD
46 17 16 00 : EQUIPO DE VIGILANCIA Y DETECCIÓN
45 12 15 00 : CÁMARAS
26 12 16 00 : CABLES ELÉCTRICOS Y ACCESORIOS
92 12 17 00 : SERVICIOS DE SISTEMAS DE SEGURIDAD
45 12 16 00 : ACCESORIOS PARA CÁMARAS
32 15 18 00 : DISPOSITIVOS DE CONTROL DE SEGURIDAD
83 11 23 00 : SERVICIOS DE TELECOMUNICACIONES POR FIBRA
43 22 33 00 : DISPOSITIVOS Y EQUIPOS PARA INSTALACIÓN DE CONECTIVIDAD DE REDES Y DAT...
39 11 21 00 : ILUMINACIÓN ÓPTICA
41 11 37 00 : INSTRUMENTOS DE MEDICIÓN Y COMPROBACIÓN DE COMUNICACIÓN ELECTRÓNICA
46 17 15 00 : CERRADURAS, ELEMENTOS DE SEGURIDAD Y ACCESORIOS
43 21 17 00 : DISPOSITIVOS INFORMÁTICOS DE ENTRADA DE DATOS
43 20 18 00 : DISPOSITIVOS DE ALMACENAMIENTO

***** CONTINUA *****



*** EXPEDIDO A TRAVES DEL SISTEMA VIRTUAL S.I.I. ***

43 23 37 00 : SOFTWARE DE ADMINISTRACIÓN DE SISTEMAS
43 22 17 00 : EQUIPO FIJO DE RED Y COMPONENTES
72 10 29 00 : SERVICIOS DE MANTENIMIENTO Y REPARACIÓN DE INSTALACIONES
72 15 36 00 : SERVICIOS DE TERMINADO INTERIOR, DOTACIÓN Y REMODELACIÓN
70 17 18 00 : SERVICIOS DE DRENAJE
40 17 15 00 : TUBOS Y TUBERÍAS COMERCIALES
26 12 15 00 : ALAMBRE ELÉCTRICO
39 12 14 00 : LENGUETAS DE CONEXIÓN, CONECTADORES Y TERMINALES
81 11 18 00 : SERVICIOS DE SISTEMAS Y ADMINISTRACIÓN DE COMPONENTES DE SISTEMAS
82 10 16 00 : PUBLICIDAD DIFUNDIDA
82 10 19 00 : COLOCACIÓN Y CUMPLIMIENTO DE MEDIOS
83 12 17 00 : SERVICIOS DE COMUNICACIÓN MASIVA
83 11 25 00 : CAPACIDADES DE EJE TRONCAL
40 17 16 00 : TUBOS Y TUBERÍAS INDUSTRIALES
40 17 41 00 : BRIDA ENCAJADA POR SOLDADURA PARA TUBOS
40 17 43 00 : ESPACIADORES PARA TUBOS
41 10 35 00 : RECINTOS CERRADOS DE LABORATORIO Y ACCESORIOS
81 10 24 00 : INGENIERÍA DE TRANSMISIÓN DE ENERGÍA ELÉCTRICA
39 12 19 00 : DISPOSITIVOS Y ACCESORIOS DE SEGURIDAD ELÉCTRICA
43 22 28 00 : EQUIPO DE TELEFONÍA
52 16 15 00 : EQUIPOS AUDIOVISUALES
60 10 62 00 : MATERIALES DE ENSEÑANZA DE TECNOLOGÍA
70 11 15 00 : PLANTAS Y ÁRBOLES ORNAMENTALES
70 11 17 00 : PARQUES, JARDINES Y HUERTOS
70 14 16 00 : PROTECCIÓN DE CULTIVOS
71 15 10 00 : SERVICIOS DE COMUNICACIÓN DE DATOS DEL CAMPO PETROLÍFERO
72 10 21 00 : CONTROL DE PLAGAS
81 11 16 00 : PROGRAMADORES DE COMPUTADOR
43 23 27 00 : SOFTWARE DE APLICACIONES DE RED
43 19 15 00 : DISPOSITIVOS DE COMUNICACIÓN PERSONAL
26 13 15 00 : CENTRALES ELÉCTRICAS
39 12 10 00 : EQUIPAMIENTO PARA DISTRIBUCIÓN Y CONVERSIÓN DE ALIMENTACIÓN
39 12 13 00 : CUADROS, REGISTROS Y MENAJE PARA ELECTRICIDAD
39 12 21 00 : EQUIPO DE TRANSMISIÓN Y DISTRIBUCIÓN ELÉCTRICA
39 12 22 00 : INTERRUPTORES ELÉCTRICOS Y ACCESORIOS
39 13 15 00 : MARCADORES DE ALAMBRE Y DISPOSITIVOS PARA MARCAR ALAMBRE
39 13 17 00 : CONDUCTOS ELÉCTRICOS, ELECTRODUCTOS Y CABLES AÉREOS
39 11 15 00 : ILUMINACIÓN DE INTERIORES Y ARTEFACTOS
39 11 16 00 : ILUMINACIÓN EXTERIOR Y ARTEFACTOS
32 12 17 00 : COMPONENTES DISCRETOS
40 18 30 00 : TUBERÍAS DE CAUCHO Y PLÁSTICO
20 10 20 00 : SISTEMAS DE EXPLORACIÓN Y DESARROLLO
20 10 21 00 : BARRENAS DE ROCAS
20 11 15 00 : EQUIPO DE EXPLORACIÓN Y PERFORACIÓN
30 11 17 00 : YESOS
30 18 18 00 : CABEZAS, CHORROS Y PARTES Y ACCESORIOS DE GRIFOS Y DUCHAS
49 24 15 00 : EQUIPO DE PARQUES INFANTILES
11 11 15 00 : BARRO Y TIERRA
11 11 16 00 : PIEDRA
39 12 11 00 : CENTROS DE CONTROL Y DISTRIBUCIÓN Y ACCESORIOS
39 12 16 00 : DISPOSITIVOS Y ACCESORIOS PARA LA PROTECCIÓN DE CIRCUITOS
39 12 18 00 : INSTALACIONES DE EDIFICIOS INTELIGENTES - IBI

***** CONTINUA *****



Cámara de Comercio
del Huila

**CAMARA DE COMERCIO DEL HUILA
INGENIERIA ELECTRONICA DEL HUILA S.A.S**

Fecha expedición: 2022/03/17 - 16:06:22 **** Recibo No. S001106995 **** Num. Operación. 99-USUPUBXX-20220317-0231

*** EXPEDIDO A TRAVES DEL SISTEMA VIRTUAL S.I.I. ***

83 10 18 00 : SERVICIOS ELÉCTRICOS
72 15 11 00 : SERVICIOS DE CONSTRUCCIÓN DE PLOMERÍA
72 15 13 00 : SERVICIOS DE PINTURA E INSTALACIÓN DE PAPEL DE COLGADURA
11 10 17 00 : METALES DE BASE
20 12 13 00 : EQUIPO DE CONTROL DE ARENA
51 10 27 00 : ANTISÉPTICOS
72 15 18 00 : SERVICIOS DE MANTENIMIENTO Y REPARACIÓN DE INSTALACIÓN DE MÁQUINAS
31 16 34 00 : REDES DE METAL Y ESTRUCTURAS DE CRIBADO
70 13 15 00 : PROTECCIÓN DEL TERRENO Y DEL SUELO
24 10 16 00 : EQUIPO DE IZAJE Y ACCESORIOS
70 13 16 00 : PREPARACIÓN DEL TERRENO Y DEL SUELO
55 12 16 00 : ETIQUETAS
20 10 15 00 : EQUIPO DE CORTE
20 10 16 00 : CRIBAS Y EQUIPOS DE ALIMENTACIÓN
20 10 17 00 : TRITURADORAS, QUEBRANTADORAS Y AMOLADORES
20 10 18 00 : SISTEMAS MECANIZADOS DE SOPORTE EN TIERRA
20 10 19 00 : SISTEMAS SECUNDARIOS DE RUPTURA DE ROCA
47 10 15 00 : EQUIPO PARA EL TRATAMIENTO Y SUMINISTRO DE AGUA
40 15 15 00 : BOMBAS
80 11 17 00 : RECLUTAMIENTO DE PERSONAL
78 14 16 00 : INSPECCIÓN
78 14 17 00 : SERVICIOS A LA NAVEGACIÓN

EXPERIENCIA No.31 :

NÚMERO CONSECUTIVO DEL CONTRATO:031

CONTRATO CELEBRADO POR :1 - EL PROPONENTE

NOMBRE DEL CONTRATISTA :INGENIERIA ELECTRONICA DEL HUILA SAS

NOMBRE DEL CONTRATANTE :AMAZONAS TECHNOLOGIES SA

VALOR CONTRATADO EN SMMLV :198,35

SG FM CL PR - DESCRIPCIÓN

14 11 15 00 : PAPEL DE IMPRENTA Y PAPEL DE ESCRIBIR
22 10 15 00 : MAQUINARIA PARA TRABAJO DE DESMONTE
22 10 16 00 : EQUIPO DE PAVIMENTACIÓN
22 10 17 00 : COMPONENTES DE EQUIPO PESADO
22 10 19 00 : MAQUINARIA Y ACCESORIOS DE CONSTRUCCIÓN DE EDIFICIOS
22 10 20 00 : EQUIPO Y MAQUINARIA DE DEMOLICIÓN DE EDIFICIOS
25 10 16 00 : VEHÍCULOS DE TRANSPORTE DE PRODUCTOS Y MATERIALES
27 11 15 00 : HERRAMIENTAS DE CORTE Y ENGARZADO Y PUNZONES
27 11 18 00 : HERRAMIENTAS DE MEDIDA Y BOCETAJE
27 11 22 00 : HERRAMIENTAS DE ALBAÑILERÍA Y CONCRETO
27 11 25 00 : HERRAMIENTAS PARA APALANCAR Y CURVAR
27 11 27 00 : HERRAMIENTAS MECÁNICAS
27 11 28 00 : CONEXIONES DE HERRAMIENTAS Y ACCESORIOS
27 12 18 00 : HERRAMIENTAS HIDRÁULICAS
27 13 15 00 : HERRAMIENTAS NEUMÁTICAS
30 10 15 00 : ÁNGULOS
30 10 17 00 : VIGAS
30 10 18 00 : CONDUCTOS
30 10 20 00 : HOJA
30 10 22 00 : PLANCHA
30 10 23 00 : PERFILES

***** CONTINUA *****



Cámara de Comercio
del Huila

**CAMARA DE COMERCIO DEL HUILA
INGENIERIA ELECTRONICA DEL HUILA S.A.S**

Fecha expedición: 2022/03/17 - 16:06:22 **** Recibo No. S001106995 **** Num. Operación. 99-USUPUBXX-20220317-0231

*** EXPEDIDO A TRAVES DEL SISTEMA VIRTUAL S.I.I. ***

30 10 24 00 : VARILLAS
30 10 28 00 : PILOTAJE
30 10 29 00 : PILARES
30 10 31 00 : RIELES
30 10 32 00 : ENREJADO
30 10 36 00 : PRODUCTOS ESTRUCTURALES
30 10 37 00 : TRENZA
30 10 38 00 : FIBRAS Y FILAMENTOS MECÁNICOS
30 10 39 00 : EJES
30 11 15 00 : CONCRETO Y MORTEROS
30 11 16 00 : CEMENTO Y CAL
30 11 18 00 : AGREGADOS
30 11 19 00 : ELEMENTOS PARA REFORZAR CONCRETO
30 12 15 00 : DERIVADOS BITUMINOSOS
30 12 16 00 : ASFALTOS
30 12 17 00 : MATERIALES DE CONSTRUCCIÓN DE CAMINOS Y CARRILERAS
30 12 18 00 : MATERIALES DE ARQUITECTURA PAISAJÍSTICA
30 12 19 00 : MATERIALES PARA ESTABILIZACIÓN Y REFUERZO DE SUELOS
30 13 15 00 : BLOQUES
30 13 16 00 : LADRILLOS
30 13 17 00 : AZULEJOS Y BALDOSAS
30 14 15 00 : AISLAMIENTO TÉRMICO
30 14 16 00 : AISLAMIENTO ESPECIAL
30 15 15 00 : MATERIAL PARA TEJADOS Y TECHOS
30 15 16 00 : ACCESORIOS PARA TEJADOS
30 15 17 00 : CANALONES DE TEJADO Y ACCESORIOS
30 15 18 00 : MATERIALES PARA REVESTIMIENTO DE PAREDES Y EXTERIOR
30 15 19 00 : MATERIALES Y PRODUCTOS PARA ACABADOS
30 15 20 00 : CERCADO
30 15 21 00 : SUPERFICIE
30 16 15 00 : MATERIALES PARA ACABADOS DE PAREDES
30 16 16 00 : MATERIALES PARA TECHOS
30 16 17 00 : SUELOS
30 16 18 00 : EBANISTERÍA
30 16 19 00 : MOLDEADO Y CARPINTERÍA MECÁNICA
30 16 20 00 : MOLDURAS Y CARPINTERÍA
30 16 21 00 : LAMINADOS INTERIORES
30 16 22 00 : MOSTRADORES
30 16 23 00 : ACCESORIOS PARA GABINETES
30 16 24 00 : MUROS DIVISORIOS
30 17 15 00 : PUERTAS
30 17 16 00 : VENTANAS
30 17 18 00 : CLARABOYAS
30 17 19 00 : MARCOS DE VENTANAS
30 17 20 00 : PUERTAS
30 17 21 00 : PUERTAS PARA GARAJE Y OPERADORES
30 18 15 00 : PORCELANA SANITARIA
30 18 16 00 : INSTALACIONES RESIDENCIALES NO SANITARIAS
30 18 17 00 : GRIFOS
30 19 15 00 : ESCALERAS Y ANDAMIOS
30 19 16 00 : ESCALERAS Y ACCESORIOS DE ANDAMIAJE
30 19 17 00 : COBERTIZOS Y REMOLQUES DE CONSTRUCCIÓN

***** CONTINUA *****



Cámara de Comercio
del Huila

**CAMARA DE COMERCIO DEL HUILA
INGENIERIA ELECTRONICA DEL HUILA S.A.S**

Fecha expedición: 2022/03/17 - 16:06:22 **** Recibo No. S001106995 **** Num. Operación. 99-USUPUBXX-20220317-0231

*** EXPEDIDO A TRAVES DEL SISTEMA VIRTUAL S.I.I. ***

30 19 18 00 : EQUIPOS Y MATERIALES PARA CONSTRUCCIONES TEMPORALES Y APOYO AL MANTENIM...
30 24 15 00 : COMPONENTES DE CONSOLIDACIÓN DE ESTRUCTURAS PORTÁTILES
30 24 16 00 : COMPONENTES ESTRUCTURALES DE TRIBUNAS, GRADAS Y ESCALERA
30 24 17 00 : COMPONENTES SOPORTE Y COBERTURA DE TIENDAS, CARPAS Y ESTRUCTURAS DE MEM...
30 25 15 00 : ESTRUCTURAS DE SOPORTE DE TECHOS BAJO TIERRA
30 26 15 00 : BARRAS DE LATÓN
30 26 22 00 : BARRAS DE COBRE
30 26 23 00 : LÁMINAS DE COBRE
30 26 24 00 : LINGOTES, BANDAS, PALANQUILLAS Y ALAMBRES DE COBRE
30 26 28 00 : BARRAS Y LÁMINAS DE ZINC
30 26 45 00 : BARRAS DE ACERO INOXIDABLE
39 10 16 00 : LÁMPARAS Y BOMBILLAS
39 10 18 00 : COMPONENTES Y ACCESORIOS DE LÁMPARA
39 10 19 00 : BALASTOS DE LÁMPARAS Y TRANSFORMADORES DE LÁMPARAS
41 10 15 00 : EQUIPO Y SUMINISTROS PARA LA MEZCLA, LA DISPERSIÓN Y LA HOMOGENEIZACI?...
41 10 17 00 : EQUIPO DE PERFORACIÓN, AMOLADURA, CORTE, TRITURACIÓN Y Prensado para ...
41 10 18 00 : EQUIPO DE FÍSICA DE ELECTRONES Y DE ESTADO SÓLIDO PARA LABORATORIO
41 10 19 00 : EQUIPO IÓNICO DE LABORATORIO
41 11 39 00 : EQUIPO PARA MEDICIÓN DE SUELOS
42 17 20 00 : KITS PARA LOS SERVICIOS MÉDICOS DE URGENCIAS Y CAMPO
43 23 15 00 : SOFTWARE FUNCIONAL ESPECÍFICO DE LA EMPRESA
44 10 31 00 : SUMINISTROS PARA IMPRESORA, FAX Y FOTOCOPIADORA
44 12 15 00 : SUMINISTROS DE CORREO
44 12 16 00 : SUMINISTROS DE ESCRITORIO
44 12 17 00 : INSTRUMENTOS DE ESCRITURA
44 12 18 00 : MEDIOS DE CORRECCIÓN
44 12 19 00 : REPUESTOS DE TINTA Y MINAS DE LÁPICES
55 10 15 00 : PUBLICACIONES IMPRESAS
55 12 17 00 : SEÑALIZACIÓN
56 10 17 00 : MUEBLES DE OFICINA
70 15 19 00 : RECURSOS FORESTALES
70 16 15 00 : FAUNA
70 16 17 00 : ECOSISTEMAS
70 17 15 00 : DESARROLLO
70 17 16 00 : VIGILANCIA
70 17 17 00 : RIEGO
71 10 15 00 : PROSPECCIÓN MINERA
71 10 16 00 : SERVICIOS MINEROS DE PERFORACIÓN Y VOLADURA
71 13 10 00 : SERVICIOS DE FRACTURAR DEL POZO
71 15 13 00 : SERVICIOS DE INTERPRETACIÓN DEL CAMPO PETROLÍFERO
71 16 10 00 : SERVICIOS DE MODELAR DEL CAMPO PETROLÍFERO
71 16 11 00 : GERENCIA DE LA INGENIERÍA DE PRODUCCIÓN DEL CAMPO PETROLÍFERO
71 16 12 00 : GERENCIA DE LAS OPERACIONES DE PRODUCCIÓN DEL CAMPO PETROLÍFERO
71 16 13 00 : SERVICIOS DE MANEJO DE PROYECTOS DEL CAMPO
71 16 14 00 : SERVICIOS DE MANEJO DE PROYECTOS DEL CAMPO PETROLERO
72 10 15 00 : SERVICIOS DE APOYO PARA LA CONSTRUCCIÓN
72 10 33 00 : SERVICIOS DE MANTENIMIENTO Y REPARACIÓN DE INFRAESTRUCTURA
72 11 10 00 : SERVICIOS DE CONSTRUCCIÓN DE UNIDADES UNIFAMILIARES
72 11 11 00 : SERVICIOS DE CONSTRUCCIÓN DE UNIDADES MULTIFAMILIARES
72 12 10 00 : SERVICIOS DE CONSTRUCCIÓN DE EDIFICIOS INDUSTRIALES Y BODEGAS NUEVAS
72 12 11 00 : SERVICIOS DE CONSTRUCCIÓN DE EDIFICIOS COMERCIALES Y DE OFICINA
72 12 12 00 : SERVICIOS DE CONSTRUCCIÓN DE EDIFICIOS AGRÍCOLAS

***** CONTINUA *****



Cámara de Comercio
del Huila

**CAMARA DE COMERCIO DEL HUILA
INGENIERIA ELECTRONICA DEL HUILA S.A.S**

Fecha expedición: 2022/03/17 - 16:06:22 **** Recibo No. S001106995 **** Num. Operación. 99-USUPUBXX-20220317-0231

*** EXPEDIDO A TRAVES DEL SISTEMA VIRTUAL S.I.I. ***

72 12 13 00 : SERVICIOS DE CONSTRUCCIÓN DE TALLERES AUTOMOTRICES Y ESTACIONES DE SER...
72 12 14 00 : SERVICIOS DE CONSTRUCCIÓN DE EDIFICIOS PÚBLICOS ESPECIALIZADOS
72 12 15 00 : SERVICIOS DE CONSTRUCCIÓN DE PLANTAS INDUSTRIALES
72 14 10 00 : SERVICIOS DE CONSTRUCCIÓN DE AUTOPISTAS Y CARRETERAS
72 14 11 00 : SERVICIOS DE CONSTRUCCIÓN Y REVESTIMIENTO Y PAVIMENTACIÓN DE INFRAEST...
72 14 12 00 : SERVICIOS DE CONSTRUCCIÓN MARINA
72 14 13 00 : SERVICIO DE CONSTRUCCIÓN DE FACILIDADES ATLÉTICAS Y RECREATIVAS
72 14 14 00 : SERVICIOS DE CONSTRUCCIÓN Y REPARACIÓN DE FACILIDADES DE DETENCIÓN
72 14 15 00 : SERVICIOS DE PREPARACIÓN DE TIERRAS
72 14 16 00 : SERVICIOS DE CONSTRUCCIÓN DE SISTEMAS DE TRÁNSITO MASIVO
72 14 17 00 : SERVICIOS DE ALQUILER O ARRENDAMIENTO DE EQUIPO Y MAQUINARIA DE CONSTRU...
72 15 12 00 : SERVICIOS DE CONSTRUCCIÓN Y MANTENIMIENTO DE HVAC CALEFACCIÓN Y ENFRI...
72 15 14 00 : SERVICIOS DE CONSTRUCCIÓN DE RECUBRIMIENTOS DE MUROS
72 15 15 00 : SERVICIOS DE SISTEMAS ELÉCTRICOS
72 15 16 00 : SERVICIOS DE SISTEMAS ESPECIALIZADOS DE COMUNICACIÓN
72 15 17 00 : SERVICIOS DE INSTALACIÓN DE SISTEMAS DE SEGURIDAD FÍSICA E INDUSTRIAL
72 15 19 00 : SERVICIOS DE ALBAÑILERÍA Y MAMPOSTERÍA
72 15 20 00 : SERVICIOS DE PAÑETADO Y DRYWALL
72 15 21 00 : SERVICIOS ACÚSTICOS Y DE AISLAMIENTO
72 15 22 00 : SERVICIOS DE BALDOSAS TERRAZO Y MÁRMOL Y MOSAICOS
72 15 23 00 : SERVICIOS DE CARPINTERÍA
72 15 24 00 : SERVICIOS DE MONTAJE E INSTALACIÓN DE VENTANAS Y PUERTAS
72 15 25 00 : SERVICIOS DE INSTALACIÓN DE PISOS
72 15 26 00 : SERVICIOS DE TECHADO Y PAREDES EXTERNAS Y LÁMINAS DE METAL
72 15 27 00 : SERVICIOS DE INSTALACIÓN Y REPARACIÓN DE CONCRETO
72 15 28 00 : SERVICIOS DE PERFORACIÓN DE POZOS DE AGUA
72 15 29 00 : SERVICIOS DE MONTAJE DE ACERO ESTRUCTURAL
72 15 30 00 : SERVICIOS DE VIDRIOS Y VENTANERÍA
72 15 31 00 : SERVICIOS DE CONSTRUCCIÓN DE FACILIDADES ATLÉTICAS Y RECREATIVAS
72 15 32 00 : SERVICIOS DE RECUBRIMIENTO, IMPERMEABILIZACIÓN PROTECCIÓN CONTRA CLIM...
72 15 33 00 : SERVICIOS DE MANTENIMIENTO E INSTALACIÓN DE EQUIPO DE ESTACIÓN DE SER...
72 15 34 00 : SERVICIOS DE APAREJAMIENTO Y ANDAMIAJE
72 15 35 00 : SERVICIOS DE LIMPIEZA ESTRUCTURAL EXTERNA
72 15 37 00 : SERVICIOS DE INSTALACIÓN, MANTENIMIENTO Y REPARACIÓN DE EQUIPOS Y CON...
72 15 39 00 : SERVICIO DE PREPARACIÓN DE OBRAS DE CONSTRUCCIÓN
72 15 40 00 : SERVICIOS DE EDIFICIOS ESPECIALIZADOS Y COMERCIOS
72 15 41 00 : SERVICIOS DE MANTENIMIENTO Y REPARACIÓN DE EQUIPO DE SISTEMAS DE DISTR...
72 15 42 00 : SERVICIOS DE MANTENIMIENTO Y REPARACIÓN DE INSTALACIÓN DE INSTRUMENTA...
72 15 43 00 : SERVICIOS DE MANTENIMIENTO Y REPARACIÓN DE EQUIPO MOTIVO Y GENERACIÓN...
72 15 44 00 : SERVICIOS DE MANTENIMIENTO Y FABRICACIÓN DE ACCESORIOS PARA TUBERÍAS
72 15 45 00 : SERVICIOS DE MANTENIMIENTO E INSTALACIÓN DE EQUIPO PESADO
76 10 15 00 : DESINFECCIÓN
76 10 16 00 : DESCONTAMINACIÓN DE MATERIALES PELIGROSOS
76 11 15 00 : SERVICIOS DE LIMPIEZA Y MANTENIMIENTO DE EDIFICIOS GENERALES Y DE OFICINAS
76 11 16 00 : SERVICIOS DE LIMPIEZA DE COMPONENTES DE EDIFICIOS
76 11 18 00 : LIMPIEZA DE VEHÍCULOS DE TRANSPORTE
76 12 15 00 : RECOLECCIÓN Y DISPOSICIÓN DE BASURAS
76 12 16 00 : DISPOSICIÓN DE DESECHOS NO PELIGROSOS
76 12 17 00 : TRATAMIENTO DE DESECHOS LÍQUIDOS
76 12 19 00 : DISPOSICIÓN DE DESECHOS PELIGROSOS
76 12 20 00 : SERVICIOS DE BASURERO
76 12 21 00 : SERVICIOS DE MEZCLA DE DESECHOS A COMBUSTIBLE

***** CONTINUA *****



Cámara de Comercio
del Huila

**CAMARA DE COMERCIO DEL HUILA
INGENIERIA ELECTRONICA DEL HUILA S.A.S**

Fecha expedición: 2022/03/17 - 16:06:22 **** Recibo No. S001106995 **** Num. Operación. 99-USUPUBXX-20220317-0231

*** EXPEDIDO A TRAVES DEL SISTEMA VIRTUAL S.I.I. ***

76 12 23 00 : SERVICIOS DE RECICLABLES
76 12 24 00 : HONORARIOS DE DISPOSICIÓN Y TRATAMIENTO DE BASURAS
77 10 15 00 : EVALUACIÓN DE IMPACTO AMBIENTAL
77 10 16 00 : PLANEACIÓN AMBIENTAL
77 10 17 00 : SERVICIOS DE ASESORÍA AMBIENTAL
77 10 18 00 : AUDITORÍA AMBIENTAL
77 10 19 00 : SERVICIOS DE INVESTIGACIÓN DE CONTAMINACIÓN
77 10 20 00 : SERVICIOS DE REPORTE AMBIENTAL
77 11 15 00 : SERVICIOS DE SEGURIDAD AMBIENTAL
77 11 16 00 : REHABILITACIÓN AMBIENTAL
77 12 15 00 : CONTAMINACIÓN DEL AIRE
77 12 16 00 : CONTAMINACIÓN DEL SUELO
77 12 17 00 : CONTAMINACIÓN DEL AGUA
77 13 16 00 : CONTAMINACIÓN AUDITIVA
78 10 18 00 : TRANSPORTE DE CARGA POR CARRETERA
78 10 22 00 : SERVICIOS POSTALES DE PAQUETEO Y COURRIER
78 11 18 00 : TRANSPORTE DE PASAJEROS POR CARRETERA
78 14 15 00 : SERVICIOS DE ORGANIZACIÓN DE TRANSPORTES
78 18 15 00 : SERVICIOS DE MANTENIMIENTO Y REPARACIÓN DE VEHÍCULOS
80 10 15 00 : SERVICIOS DE CONSULTORÍA DE NEGOCIOS Y ADMINISTRACIÓN CORPORATIVA
80 10 16 00 : GERENCIA DE PROYECTOS
80 11 16 00 : SERVICIOS DE PERSONAL TEMPORAL
80 12 16 00 : SERVICIOS DE DERECHO COMERCIAL
80 13 15 00 : ALQUILER Y ARRENDAMIENTO DE PROPIEDADES O EDIFICACIONES
80 13 16 00 : VENTAS DE PROPIEDADES Y EDIFICIOS
80 14 15 00 : INVESTIGACIÓN DE MERCADOS
80 14 16 00 : ACTIVIDADES DE VENTAS Y PROMOCIÓN DE NEGOCIOS
80 16 15 00 : SERVICIOS DE APOYO GERENCIAL
81 10 15 00 : INGENIERÍA CIVIL Y ARQUITECTURA
81 10 16 00 : INGENIERÍA MECÁNICA
81 10 17 00 : INGENIERÍA ELÉCTRICA Y ELECTRÓNICA
81 10 22 00 : INGENIERÍA DE TRANSPORTE
81 11 15 00 : INGENIERÍA DE SOFTWARE O HARDWARE
81 11 17 00 : SISTEMAS DE MANEJO DE INFORMACIÓN MIS
81 11 20 00 : SERVICIOS DE DATOS
81 11 21 00 : SERVICIOS DE INTERNET
81 11 22 00 : MANTENIMIENTO Y SOPORTE DE SOFTWARE
81 14 15 00 : CONTROL DE CALIDAD
81 14 18 00 : ADMINISTRACIÓN DE INSTALACIONES
81 16 17 00 : SERVICIOS DE TELECOMUNICACIONES
82 11 17 00 : ESCRITURA CREATIVA
82 11 19 00 : SERVICIOS DE NOTICIAS Y PUBLICIDAD
82 12 15 00 : IMPRESIÓN
82 14 15 00 : SERVICIOS DE DISEÑO ARTÍSTICO
83 10 15 00 : SERVICIOS DE ACUEDUCTO Y ALCANTARILLADO
83 11 15 00 : COMUNICACIONES TELEFÓNICAS LOCALES Y DE LARGA DISTANCIA
84 13 15 00 : SERVICIOS DE SEGUROS PARA ESTRUCTURAS Y PROPIEDADES Y POSESIONES
85 12 22 00 : SERVICIOS DE EVALUACIÓN Y VALORACIÓN DE SALUD INDIVIDUAL
86 10 18 00 : ENTRENAMIENTO EN SERVICIO Y DESARROLLO DE MANO DE OBRA
90 10 17 00 : SERVICIOS DE CAFETERÍA
90 11 16 00 : FACILIDADES PARA ENCUENTROS
92 12 15 00 : SERVICIOS DE GUARDIAS

***** CONTINUA *****



Cámara de Comercio
del Huila

**CAMARA DE COMERCIO DEL HUILA
INGENIERIA ELECTRONICA DEL HUILA S.A.S**

Fecha expedición: 2022/03/17 - 16:06:22 **** Recibo No. S001106995 **** Num. Operación. 99-USUPUBXX-20220317-0231

*** EXPEDIDO A TRAVES DEL SISTEMA VIRTUAL S.I.I. ***

93 10 17 00 : CUERPOS Y PRÁCTICA LEGISLATIVA
93 14 17 00 : CULTURA
93 14 20 00 : DESARROLLO URBANO
95 10 15 00 : LOTES RESIDENCIALES
95 10 16 00 : LOTES COMERCIALES
95 10 17 00 : LOTES INDUSTRIALES
95 11 15 00 : VÍAS DE TRÁFICO LIMITADO
95 11 16 00 : VÍAS DE TRÁFICO ABIERTO
95 12 15 00 : EDIFICIOS Y ESTRUCTURAS COMERCIALES Y DE ENTRETENIMIENTO
95 12 16 00 : EDIFICIOS Y ESTRUCTURAS DE TRANSPORTE
95 12 17 00 : EDIFICIOS Y ESTRUCTURAS PÚBLICOS
95 12 18 00 : EDIFICIOS Y ESTRUCTURAS UTILITARIOS
95 12 19 00 : EDIFICIOS Y ESTRUCTURAS EDUCACIONALES Y DE ADMINISTRACIÓN
95 12 20 00 : EDIFICIOS Y ESTRUCTURAS HOSPITALARIAS
95 12 21 00 : EDIFICIOS Y ESTRUCTURAS DE ACOMODACIONES
95 12 23 00 : EDIFICIOS Y ESTRUCTURAS DE SALUD Y DEPORTIVAS
95 12 24 00 : EDIFICIOS Y ESTRUCTURAS INDUSTRIALES
95 12 25 00 : EDIFICIOS Y ESTRUCTURAS AGRÍCOLAS Y DE CULTIVOS Y PESCA
95 12 26 00 : EDIFICIOS Y ESTRUCTURAS RELIGIOSAS
95 13 15 00 : TARIMAS Y GRADERÍAS
95 13 16 00 : EDIFICIOS Y ESTRUCTURAS COMERCIALES E INDUSTRIALES PORTÁTILES
95 13 17 00 : TIENDAS CARPAS Y ESTRUCTURAS DE MEMBRANA
95 14 15 00 : EDIFICIOS Y ESTRUCTURAS PREFABRICADOS PARA FINCAS
95 14 16 00 : EDIFICIOS Y ESTRUCTURAS PREFABRICADOS RESIDENCIALES
95 14 17 00 : EDIFICIOS Y ESTRUCTURAS PREFABRICADOS COMERCIALES E INDUSTRIALES
95 14 18 00 : EDIFICIOS Y ESTRUCTURAS PREFABRICADOS DE EMERGENCIA Y ALIVIO
95 14 19 00 : EDIFICIOS Y ESTRUCTURAS PREFABRICADOS MÉDICOS
32 13 10 00 : ACCESORIOS, MATERIAS PRIMAS Y PIEZAS DE COMPONENTES ELECTRÓNICOS
24 14 16 00 : SUMINISTROS DE ACOLCHADOS
25 20 20 00 : SISTEMAS DE ENERGÍA DE AVIÓN
27 11 20 00 : HERRAMIENTAS MANUALES DE JARDINERÍA, AGRICULTURA Y FORESTACIÓN
32 10 16 00 : CIRCUITOS INTEGRADOS
32 12 16 00 : RESISTORES
32 15 19 00 : DISPOSITIVOS DE AUTOMATIZACIÓN DE CONTROL DE LA CONECTIVIDAD
39 12 17 00 : FERRETERÍA ELÉCTRICA Y SUMINISTROS
41 10 63 00 : PRODUCTOS DE REACCIÓN EN CADENA DE LA POLIMERASA (PCR) Y REACCIÓN EN ...
42 20 18 00 : PRODUCTOS RADIOGRÁFICOS DE DIAGNÓSTICO MÉDICO
43 22 26 00 : EQUIPO DE SERVICIO DE RED
43 22 27 00 : EQUIPO TELEGRÁFICO
43 22 32 00 : PLATAFORMAS DE MENSAJERÍA POR MÓVIL
43 23 28 00 : SOFTWARE DE ADMINISTRACIÓN DE REDES
43 23 35 00 : SOFTWARE DE INTERCAMBIO DE INFORMACIÓN
50 16 15 00 : CHOCOLATES, AZÚCARES, EDULCORANTES PRODUCTOS
60 10 17 00 : MATERIALES DE RECURSOS DEL PROFESOR
60 10 49 00 : MATERIALES DE FÍSICA DE ELECTRICIDAD
46 17 16 00 : EQUIPO DE VIGILANCIA Y DETECCIÓN
45 12 15 00 : CÁMARAS
26 12 16 00 : CABLES ELÉCTRICOS Y ACCESORIOS
92 12 17 00 : SERVICIOS DE SISTEMAS DE SEGURIDAD
45 12 16 00 : ACCESORIOS PARA CÁMARAS
32 15 18 00 : DISPOSITIVOS DE CONTROL DE SEGURIDAD
83 11 23 00 : SERVICIOS DE TELECOMUNICACIONES POR FIBRA

***** CONTINUA *****



Cámara de Comercio
del Huila

**CAMARA DE COMERCIO DEL HUILA
INGENIERIA ELECTRONICA DEL HUILA S.A.S**

Fecha expedición: 2022/03/17 - 16:06:22 **** Recibo No. S001106995 **** Num. Operación. 99-USUPUBXX-20220317-0231

*** EXPEDIDO A TRAVES DEL SISTEMA VIRTUAL S.I.I. ***

43 22 33 00 : DISPOSITIVOS Y EQUIPOS PARA INSTALACIÓN DE CONECTIVIDAD DE REDES Y DAT...
39 11 21 00 : ILUMINACIÓN ÓPTICA
41 11 37 00 : INSTRUMENTOS DE MEDICIÓN Y COMPROBACIÓN DE COMUNICACIÓN ELECTRÓNICA
46 17 15 00 : CERRADURAS, ELEMENTOS DE SEGURIDAD Y ACCESORIOS
43 21 17 00 : DISPOSITIVOS INFORMÁTICOS DE ENTRADA DE DATOS
43 20 18 00 : DISPOSITIVOS DE ALMACENAMIENTO
43 23 37 00 : SOFTWARE DE ADMINISTRACIÓN DE SISTEMAS
43 22 17 00 : EQUIPO FIJO DE RED Y COMPONENTES
72 10 29 00 : SERVICIOS DE MANTENIMIENTO Y REPARACIÓN DE INSTALACIONES
72 15 36 00 : SERVICIOS DE TERMINADO INTERIOR, DOTACIÓN Y REMODELACIÓN
70 17 18 00 : SERVICIOS DE DRENAJE
40 17 15 00 : TUBOS Y TUBERÍAS COMERCIALES
26 12 15 00 : ALAMBRE ELÉCTRICO
39 12 14 00 : LENGUETAS DE CONEXIÓN, CONECTADORES Y TERMINALES
81 11 18 00 : SERVICIOS DE SISTEMAS Y ADMINISTRACIÓN DE COMPONENTES DE SISTEMAS
82 10 16 00 : PUBLICIDAD DIFUNDIR
82 10 19 00 : COLOCACIÓN Y CUMPLIMIENTO DE MEDIOS
83 12 17 00 : SERVICIOS DE COMUNICACIÓN MASIVA
83 11 25 00 : CAPACIDADES DE EJE TRONCAL
40 17 16 00 : TUBOS Y TUBERÍAS INDUSTRIALES
40 17 41 00 : BRIDA ENCAJADA POR SOLDADURA PARA TUBOS
40 17 43 00 : ESPACIADORES PARA TUBOS
41 10 35 00 : RECINTOS CERRADOS DE LABORATORIO Y ACCESORIOS
81 10 24 00 : INGENIERÍA DE TRANSMISIÓN DE ENERGÍA ELÉCTRICA
39 12 19 00 : DISPOSITIVOS Y ACCESORIOS DE SEGURIDAD ELÉCTRICA
43 22 28 00 : EQUIPO DE TELEFONÍA
52 16 15 00 : EQUIPOS AUDIOVISUALES
60 10 62 00 : MATERIALES DE ENSEÑANZA DE TECNOLOGÍA
70 11 15 00 : PLANTAS Y ÁRBOLES ORNAMENTALES
70 11 17 00 : PARQUES, JARDINES Y HUERTOS
70 14 16 00 : PROTECCIÓN DE CULTIVOS
71 15 10 00 : SERVICIOS DE COMUNICACIÓN DE DATOS DEL CAMPO PETROLÍFERO
72 10 21 00 : CONTROL DE PLAGAS
81 11 16 00 : PROGRAMADORES DE COMPUTADOR
43 23 27 00 : SOFTWARE DE APLICACIONES DE RED
43 19 15 00 : DISPOSITIVOS DE COMUNICACIÓN PERSONAL
26 13 15 00 : CENTRALES ELÉCTRICAS
39 12 10 00 : EQUIPAMIENTO PARA DISTRIBUCIÓN Y CONVERSIÓN DE ALIMENTACIÓN
39 12 13 00 : CUADROS, REGISTROS Y MENAJE PARA ELECTRICIDAD
39 12 21 00 : EQUIPO DE TRANSMISIÓN Y DISTRIBUCIÓN ELÉCTRICA
39 12 22 00 : INTERRUPTORES ELÉCTRICOS Y ACCESORIOS
39 13 15 00 : MARCADORES DE ALAMBRE Y DISPOSITIVOS PARA MARCAR ALAMBRE
39 13 17 00 : CONDUCTOS ELÉCTRICOS, ELECTRODUCTOS Y CABLES AÉREOS
39 11 15 00 : ILUMINACIÓN DE INTERIORES Y ARTEFACTOS
39 11 16 00 : ILUMINACIÓN EXTERIOR Y ARTEFACTOS
32 12 17 00 : COMPONENTES DISCRETOS
40 18 30 00 : TUBERÍAS DE CAUCHO Y PLÁSTICO
20 10 20 00 : SISTEMAS DE EXPLORACIÓN Y DESARROLLO
20 10 21 00 : BARRENAS DE ROCAS
20 11 15 00 : EQUIPO DE EXPLORACIÓN Y PERFORACIÓN
30 11 17 00 : YESOS
30 18 18 00 : CABEZAS, CHORROS Y PARTES Y ACCESORIOS DE GRIFOS Y DUCHAS

***** CONTINUA *****



Cámara de Comercio
del Huila

**CAMARA DE COMERCIO DEL HUILA
INGENIERIA ELECTRONICA DEL HUILA S.A.S**

Fecha expedición: 2022/03/17 - 16:06:22 **** Recibo No. S001106995 **** Num. Operación. 99-USUPUBXX-20220317-0231

*** EXPEDIDO A TRAVES DEL SISTEMA VIRTUAL S.I.I. ***

49 24 15 00 : EQUIPO DE PARQUES INFANTILES
11 11 15 00 : BARRO Y TIERRA
11 11 16 00 : PIEDRA
39 12 11 00 : CENTROS DE CONTROL Y DISTRIBUCIÓN Y ACCESORIOS
39 12 16 00 : DISPOSITIVOS Y ACCESORIOS PARA LA PROTECCIÓN DE CIRCUITOS
39 12 18 00 : INSTALACIONES DE EDIFICIOS INTELIGENTES - IBI
83 10 18 00 : SERVICIOS ELÉCTRICOS
72 15 11 00 : SERVICIOS DE CONSTRUCCIÓN DE PLOMERÍA
72 15 13 00 : SERVICIOS DE PINTURA E INSTALACIÓN DE PAPEL DE COLGADURA

EXPERIENCIA No.32 :

NÚMERO CONSECUTIVO DEL CONTRATO:032

CONTRATO CELEBRADO POR :1 - EL PROPONENTE

NOMBRE DEL CONTRATISTA :INGENIERIA ELECTRONICA DEL HUILA SAS

NOMBRE DEL CONTRATANTE :TV AZTECA SUCURSAL COLOMBIA

VALOR CONTRATADO EN SMMLV :353,42

SG FM CL PR - DESCRIPCIÓN

14 11 15 00 : PAPEL DE IMPRENTA Y PAPEL DE ESCRIBIR
22 10 15 00 : MAQUINARIA PARA TRABAJO DE DESMONTE
22 10 16 00 : EQUIPO DE PAVIMENTACIÓN
22 10 17 00 : COMPONENTES DE EQUIPO PESADO
22 10 19 00 : MAQUINARIA Y ACCESORIOS DE CONSTRUCCIÓN DE EDIFICIOS
22 10 20 00 : EQUIPO Y MAQUINARIA DE DEMOLICIÓN DE EDIFICIOS
25 10 16 00 : VEHÍCULOS DE TRANSPORTE DE PRODUCTOS Y MATERIALES
27 11 15 00 : HERRAMIENTAS DE CORTE Y ENGARZADO Y PUNZONES
27 11 18 00 : HERRAMIENTAS DE MEDIDA Y BOCETAJE
27 11 22 00 : HERRAMIENTAS DE ALBAÑILERÍA Y CONCRETO
27 11 25 00 : HERRAMIENTAS PARA APALANCAR Y CURVAR
27 11 27 00 : HERRAMIENTAS MECÁNICAS
27 11 28 00 : CONEXIONES DE HERRAMIENTAS Y ACCESORIOS
27 12 18 00 : HERRAMIENTAS HIDRÁULICAS
27 13 15 00 : HERRAMIENTAS NEUMÁTICAS
30 10 15 00 : ÁNGULOS
30 10 17 00 : VIGAS
30 10 18 00 : CONDUCTOS
30 10 20 00 : HOJA
30 10 22 00 : PLANCHA
30 10 23 00 : PERFILES
30 10 24 00 : VARILLAS
30 10 28 00 : PILOTAJE
30 10 29 00 : PILARES
30 10 31 00 : RIELES
30 10 32 00 : ENREJADO
30 10 36 00 : PRODUCTOS ESTRUCTURALES
30 10 37 00 : TRENZA
30 10 38 00 : FIBRAS Y FILAMENTOS MECÁNICOS
30 10 39 00 : EJES
30 11 15 00 : CONCRETO Y MORTEROS
30 11 16 00 : CEMENTO Y CAL
30 11 18 00 : AGREGADOS
30 11 19 00 : ELEMENTOS PARA REFORZAR CONCRETO

***** CONTINUA *****



30 12 15 00 : DERIVADOS BITUMINOSOS
30 12 16 00 : ASFALTOS
30 12 17 00 : MATERIALES DE CONSTRUCCIÓN DE CAMINOS Y CARRILERAS
30 12 18 00 : MATERIALES DE ARQUITECTURA PAISAJÍSTICA
30 12 19 00 : MATERIALES PARA ESTABILIZACIÓN Y REFUERZO DE SUELOS
30 13 15 00 : BLOQUES
30 13 16 00 : LADRILLOS
30 13 17 00 : AZULEJOS Y BALDOSAS
30 14 15 00 : AISLAMIENTO TÉRMICO
30 14 16 00 : AISLAMIENTO ESPECIAL
30 15 15 00 : MATERIAL PARA TEJADOS Y TECHOS
30 15 16 00 : ACCESORIOS PARA TEJADOS
30 15 17 00 : CANALONES DE TEJADO Y ACCESORIOS
30 15 18 00 : MATERIALES PARA REVESTIMIENTO DE PAREDES Y EXTERIOR
30 15 19 00 : MATERIALES Y PRODUCTOS PARA ACABADOS
30 15 20 00 : CERCADO
30 15 21 00 : SUPERFICIE
30 16 15 00 : MATERIALES PARA ACABADOS DE PAREDES
30 16 16 00 : MATERIALES PARA TECHOS
30 16 17 00 : SUELOS
30 16 18 00 : EBANISTERÍA
30 16 19 00 : MOLDEADO Y CARPINTERÍA MECÁNICA
30 16 20 00 : MOLDURAS Y CARPINTERÍA
30 16 21 00 : LAMINADOS INTERIORES
30 16 22 00 : MOSTRADORES
30 16 23 00 : ACCESORIOS PARA GABINETES
30 16 24 00 : MUROS DIVISORIOS
30 17 15 00 : PUERTAS
30 17 16 00 : VENTANAS
30 17 18 00 : CLARABOYAS
30 17 19 00 : MARCOS DE VENTANAS
30 17 20 00 : PUERTAS
30 17 21 00 : PUERTAS PARA GARAJE Y OPERADORES
30 18 15 00 : PORCELANA SANITARIA
30 18 16 00 : INSTALACIONES RESIDENCIALES NO SANITARIAS
30 18 17 00 : GRIFOS
30 19 15 00 : ESCALERAS Y ANDAMIOS
30 19 16 00 : ESCALERAS Y ACCESORIOS DE ANDAMIAJE
30 19 17 00 : COBERTIZOS Y REMOLQUES DE CONSTRUCCIÓN
30 19 18 00 : EQUIPOS Y MATERIALES PARA CONSTRUCCIONES TEMPORALES Y APOYO AL MANTENIM...
30 24 15 00 : COMPONENTES DE CONSOLIDACIÓN DE ESTRUCTURAS PORTÁTILES
30 24 16 00 : COMPONENTES ESTRUCTURALES DE TRIBUNAS, GRADAS Y ESCALERA
30 24 17 00 : COMPONENTES SOPORTE Y COBERTURA DE TIENDAS, CARPAS Y ESTRUCTURAS DE MEM...
30 25 15 00 : ESTRUCTURAS DE SOPORTE DE TECHOS BAJO TIERRA
30 26 15 00 : BARRAS DE LATÓN
30 26 22 00 : BARRAS DE COBRE
30 26 23 00 : LÁMINAS DE COBRE
30 26 24 00 : LINGOTES, BANDAS, PALANQUILLAS Y ALAMBRES DE COBRE
30 26 28 00 : BARRAS Y LÁMINAS DE ZINC
30 26 45 00 : BARRAS DE ACERO INOXIDABLE
39 10 16 00 : LÁMPARAS Y BOMBILLAS
39 10 18 00 : COMPONENTES Y ACCESORIOS DE LÁMPARA

***** CONTINUA *****



Cámara de Comercio
del Huila

**CAMARA DE COMERCIO DEL HUILA
INGENIERIA ELECTRONICA DEL HUILA S.A.S**

Fecha expedición: 2022/03/17 - 16:06:22 **** Recibo No. S001106995 **** Num. Operación. 99-USUPUBXX-20220317-0231

*** EXPEDIDO A TRAVES DEL SISTEMA VIRTUAL S.I.I. ***

39 10 19 00 : BALASTOS DE LÁMPARAS Y TRANSFORMADORES DE LÁMPARAS
41 10 15 00 : EQUIPO Y SUMINISTROS PARA LA MEZCLA, LA DISPERSIÓN Y LA HOMOGENEIZACI?...
41 10 17 00 : EQUIPO DE PERFORACIÓN, AMOLADURA, CORTE, TRITURACIÓN Y PRENSADO PARA ...
41 10 18 00 : EQUIPO DE FÍSICA DE ELECTRONES Y DE ESTADO SÓLIDO PARA LABORATORIO
41 10 19 00 : EQUIPO IÓNICO DE LABORATORIO
41 11 39 00 : EQUIPO PARA MEDICIÓN DE SUELOS
42 17 20 00 : KITS PARA LOS SERVICIOS MÉDICOS DE URGENCIAS Y CAMPO
43 23 15 00 : SOFTWARE FUNCIONAL ESPECÍFICO DE LA EMPRESA
44 10 31 00 : SUMINISTROS PARA IMPRESORA, FAX Y FOTOCOPIADORA
44 12 15 00 : SUMINISTROS DE CORREO
44 12 16 00 : SUMINISTROS DE ESCRITORIO
44 12 17 00 : INSTRUMENTOS DE ESCRITURA
44 12 18 00 : MEDIOS DE CORRECCIÓN
44 12 19 00 : REPUESTOS DE TINTA Y MINAS DE LÁPICES
55 10 15 00 : PUBLICACIONES IMPRESAS
55 12 17 00 : SEÑALIZACIÓN
56 10 17 00 : MUEBLES DE OFICINA
70 15 19 00 : RECURSOS FORESTALES
70 16 15 00 : FAUNA
70 16 17 00 : ECOSISTEMAS
70 17 15 00 : DESARROLLO
70 17 16 00 : VIGILANCIA
70 17 17 00 : RIEGO
71 10 15 00 : PROSPECCIÓN MINERA
71 10 16 00 : SERVICIOS MINEROS DE PERFORACIÓN Y VOLADURA
71 13 10 00 : SERVICIOS DE FRACTURAR DEL POZO
71 15 13 00 : SERVICIOS DE INTERPRETACIÓN DEL CAMPO PETROLÍFERO
71 16 10 00 : SERVICIOS DE MODELAR DEL CAMPO PETROLÍFERO
71 16 11 00 : GERENCIA DE LA INGENIERÍA DE PRODUCCIÓN DEL CAMPO PETROLÍFERO
71 16 12 00 : GERENCIA DE LAS OPERACIONES DE PRODUCCIÓN DEL CAMPO PETROLÍFERO
71 16 13 00 : SERVICIOS DE MANEJO DE PROYECTOS DEL CAMPO
71 16 14 00 : SERVICIOS DE MANEJO DE PROYECTOS DEL CAMPO PETROLERO
72 10 15 00 : SERVICIOS DE APOYO PARA LA CONSTRUCCIÓN
72 10 33 00 : SERVICIOS DE MANTENIMIENTO Y REPARACIÓN DE INFRAESTRUCTURA
72 11 10 00 : SERVICIOS DE CONSTRUCCIÓN DE UNIDADES UNIFAMILIARES
72 11 11 00 : SERVICIOS DE CONSTRUCCIÓN DE UNIDADES MULTIFAMILIARES
72 12 10 00 : SERVICIOS DE CONSTRUCCIÓN DE EDIFICIOS INDUSTRIALES Y BODEGAS NUEVAS
72 12 11 00 : SERVICIOS DE CONSTRUCCIÓN DE EDIFICIOS COMERCIALES Y DE OFICINA
72 12 12 00 : SERVICIOS DE CONSTRUCCIÓN DE EDIFICIOS AGRÍCOLAS
72 12 13 00 : SERVICIOS DE CONSTRUCCIÓN DE TALLERES AUTOMOTRICES Y ESTACIONES DE SER...
72 12 14 00 : SERVICIOS DE CONSTRUCCIÓN DE EDIFICIOS PÚBLICOS ESPECIALIZADOS
72 12 15 00 : SERVICIOS DE CONSTRUCCIÓN DE PLANTAS INDUSTRIALES
72 14 10 00 : SERVICIOS DE CONSTRUCCIÓN DE AUTOPISTAS Y CARRETERAS
72 14 11 00 : SERVICIOS DE CONSTRUCCIÓN Y REVESTIMIENTO Y PAVIMENTACIÓN DE INFRAEST...
72 14 12 00 : SERVICIOS DE CONSTRUCCIÓN MARINA
72 14 13 00 : SERVICIO DE CONSTRUCCIÓN DE FACILIDADES ATLÉTICAS Y RECREATIVAS
72 14 14 00 : SERVICIOS DE CONSTRUCCIÓN Y REPARACIÓN DE FACILIDADES DE DETENCIÓN
72 14 15 00 : SERVICIOS DE PREPARACIÓN DE TIERRAS
72 14 16 00 : SERVICIOS DE CONSTRUCCIÓN DE SISTEMAS DE TRÁNSITO MASIVO
72 14 17 00 : SERVICIOS DE ALQUILER O ARRENDAMIENTO DE EQUIPO Y MAQUINARIA DE CONSTRU...
72 15 12 00 : SERVICIOS DE CONSTRUCCIÓN Y MANTENIMIENTO DE HVAC CALEFACCIÓN Y ENFRI...
72 15 14 00 : SERVICIOS DE CONSTRUCCIÓN DE RECUBRIMIENTOS DE Muros

***** CONTINUA *****



Cámara de Comercio
del Huila

**CAMARA DE COMERCIO DEL HUILA
INGENIERIA ELECTRONICA DEL HUILA S.A.S**

Fecha expedición: 2022/03/17 - 16:06:22 **** Recibo No. S001106995 **** Num. Operación. 99-USUPUBXX-20220317-0231

*** EXPEDIDO A TRAVES DEL SISTEMA VIRTUAL S.I.I. ***

72 15 15 00 : SERVICIOS DE SISTEMAS ELÉCTRICOS
72 15 16 00 : SERVICIOS DE SISTEMAS ESPECIALIZADOS DE COMUNICACIÓN
72 15 17 00 : SERVICIOS DE INSTALACIÓN DE SISTEMAS DE SEGURIDAD FÍSICA E INDUSTRIAL
72 15 19 00 : SERVICIOS DE ALBAÑILERÍA Y MAMPOSTERÍA
72 15 20 00 : SERVICIOS DE PAÑETADO Y DRYWALL
72 15 21 00 : SERVICIOS ACÚSTICOS Y DE AISLAMIENTO
72 15 22 00 : SERVICIOS DE BALDOSAS TERRAZO Y MÁRMOL Y MOSAICOS
72 15 23 00 : SERVICIOS DE CARPINTERÍA
72 15 24 00 : SERVICIOS DE MONTAJE E INSTALACIÓN DE VENTANAS Y PUERTAS
72 15 25 00 : SERVICIOS DE INSTALACIÓN DE PISOS
72 15 26 00 : SERVICIOS DE TECHADO Y PAREDES EXTERNAS Y LÁMINAS DE METAL
72 15 27 00 : SERVICIOS DE INSTALACIÓN Y REPARACIÓN DE CONCRETO
72 15 28 00 : SERVICIOS DE PERFORACIÓN DE POZOS DE AGUA
72 15 29 00 : SERVICIOS DE MONTAJE DE ACERO ESTRUCTURAL
72 15 30 00 : SERVICIOS DE VIDRIOS Y VENTANERÍA
72 15 31 00 : SERVICIOS DE CONSTRUCCIÓN DE FACILIDADES ATLÉTICAS Y RECREATIVAS
72 15 32 00 : SERVICIOS DE RECUBRIMIENTO, IMPERMEABILIZACIÓN PROTECCIÓN CONTRA CLIM...
72 15 33 00 : SERVICIOS DE MANTENIMIENTO E INSTALACIÓN DE EQUIPO DE ESTACIÓN DE SER...
72 15 34 00 : SERVICIOS DE APAREJAMIENTO Y ANDAMIAJE
72 15 35 00 : SERVICIOS DE LIMPIEZA ESTRUCTURAL EXTERNA
72 15 37 00 : SERVICIOS DE INSTALACIÓN, MANTENIMIENTO Y REPARACIÓN DE EQUIPOS Y CON...
72 15 39 00 : SERVICIO DE PREPARACIÓN DE OBRAS DE CONSTRUCCIÓN
72 15 40 00 : SERVICIOS DE EDIFICIOS ESPECIALIZADOS Y COMERCIOS
72 15 41 00 : SERVICIOS DE MANTENIMIENTO Y REPARACIÓN DE EQUIPO DE SISTEMAS DE DISTR...
72 15 42 00 : SERVICIOS DE MANTENIMIENTO Y REPARACIÓN DE INSTALACIÓN DE INSTRUMENTA...
72 15 43 00 : SERVICIOS DE MANTENIMIENTO Y REPARACIÓN DE EQUIPO MOTIVO Y GENERACIÓN...
72 15 44 00 : SERVICIOS DE MANTENIMIENTO Y FABRICACIÓN DE ACCESORIOS PARA TUBERÍAS
72 15 45 00 : SERVICIOS DE MANTENIMIENTO E INSTALACIÓN DE EQUIPO PESADO
76 10 15 00 : DESINFECCIÓN
76 10 16 00 : DESCONTAMINACIÓN DE MATERIALES PELIGROSOS
76 11 15 00 : SERVICIOS DE LIMPIEZA Y MANTENIMIENTO DE EDIFICIOS GENERALES Y DE OFICINAS
76 11 16 00 : SERVICIOS DE LIMPIEZA DE COMPONENTES DE EDIFICIOS
76 11 18 00 : LIMPIEZA DE VEHÍCULOS DE TRANSPORTE
76 12 15 00 : RECOLECCIÓN Y DISPOSICIÓN DE BASURAS
76 12 16 00 : DISPOSICIÓN DE DESECHOS NO PELIGROSOS
76 12 17 00 : TRATAMIENTO DE DESECHOS LÍQUIDOS
76 12 19 00 : DISPOSICIÓN DE DESECHOS PELIGROSOS
76 12 20 00 : SERVICIOS DE BASURERO
76 12 21 00 : SERVICIOS DE MEZCLA DE DESECHOS A COMBUSTIBLE
76 12 23 00 : SERVICIOS DE RECICLABLES
76 12 24 00 : HONORARIOS DE DISPOSICIÓN Y TRATAMIENTO DE BASURAS
77 10 15 00 : EVALUACIÓN DE IMPACTO AMBIENTAL
77 10 16 00 : PLANEACIÓN AMBIENTAL
77 10 17 00 : SERVICIOS DE ASESORÍA AMBIENTAL
77 10 18 00 : AUDITORÍA AMBIENTAL
77 10 19 00 : SERVICIOS DE INVESTIGACIÓN DE CONTAMINACIÓN
77 10 20 00 : SERVICIOS DE REPORTE AMBIENTAL
77 11 15 00 : SERVICIOS DE SEGURIDAD AMBIENTAL
77 11 16 00 : REHABILITACIÓN AMBIENTAL
77 12 15 00 : CONTAMINACIÓN DEL AIRE
77 12 16 00 : CONTAMINACIÓN DEL SUELO
77 12 17 00 : CONTAMINACIÓN DEL AGUA

***** CONTINUA *****



Cámara de Comercio
del Huila

**CAMARA DE COMERCIO DEL HUILA
INGENIERIA ELECTRONICA DEL HUILA S.A.S**

Fecha expedición: 2022/03/17 - 16:06:22 **** Recibo No. S001106995 **** Num. Operación. 99-USUPUBXX-20220317-0231

*** EXPEDIDO A TRAVES DEL SISTEMA VIRTUAL S.I.I. ***

77 13 16 00 : CONTAMINACIÓN AUDITIVA
78 10 18 00 : TRANSPORTE DE CARGA POR CARRETERA
78 10 22 00 : SERVICIOS POSTALES DE PAQUETEO Y COURRIER
78 11 18 00 : TRANSPORTE DE PASAJEROS POR CARRETERA
78 14 15 00 : SERVICIOS DE ORGANIZACIÓN DE TRANSPORTES
78 18 15 00 : SERVICIOS DE MANTENIMIENTO Y REPARACIÓN DE VEHÍCULOS
80 10 15 00 : SERVICIOS DE CONSULTORÍA DE NEGOCIOS Y ADMINISTRACIÓN CORPORATIVA
80 10 16 00 : GERENCIA DE PROYECTOS
80 11 16 00 : SERVICIOS DE PERSONAL TEMPORAL
80 12 16 00 : SERVICIOS DE DERECHO COMERCIAL
80 13 15 00 : ALQUILER Y ARRENDAMIENTO DE PROPIEDADES O EDIFICACIONES
80 13 16 00 : VENTAS DE PROPIEDADES Y EDIFICIOS
80 14 15 00 : INVESTIGACIÓN DE MERCADOS
80 14 16 00 : ACTIVIDADES DE VENTAS Y PROMOCIÓN DE NEGOCIOS
80 16 15 00 : SERVICIOS DE APOYO GERENCIAL
81 10 15 00 : INGENIERÍA CIVIL Y ARQUITECTURA
81 10 16 00 : INGENIERÍA MECÁNICA
81 10 17 00 : INGENIERÍA ELÉCTRICA Y ELECTRÓNICA
81 10 22 00 : INGENIERÍA DE TRANSPORTE
81 11 15 00 : INGENIERÍA DE SOFTWARE O HARDWARE
81 11 17 00 : SISTEMAS DE MANEJO DE INFORMACIÓN MIS
81 11 20 00 : SERVICIOS DE DATOS
81 11 21 00 : SERVICIOS DE INTERNET
81 11 22 00 : MANTENIMIENTO Y SOPORTE DE SOFTWARE
81 14 15 00 : CONTROL DE CALIDAD
81 14 18 00 : ADMINISTRACIÓN DE INSTALACIONES
81 16 17 00 : SERVICIOS DE TELECOMUNICACIONES
82 11 17 00 : ESCRITURA CREATIVA
82 11 19 00 : SERVICIOS DE NOTICIAS Y PUBLICIDAD
82 12 15 00 : IMPRESIÓN
82 14 15 00 : SERVICIOS DE DISEÑO ARTÍSTICO
83 10 15 00 : SERVICIOS DE ACUEDUCTO Y ALCANTARILLADO
83 11 15 00 : COMUNICACIONES TELEFÓNICAS LOCALES Y DE LARGA DISTANCIA
84 13 15 00 : SERVICIOS DE SEGUROS PARA ESTRUCTURAS Y PROPIEDADES Y POSESIONES
85 12 22 00 : SERVICIOS DE EVALUACIÓN Y VALORACIÓN DE SALUD INDIVIDUAL
86 10 18 00 : ENTRENAMIENTO EN SERVICIO Y DESARROLLO DE MANO DE OBRA
90 10 17 00 : SERVICIOS DE CAFETERÍA
90 11 16 00 : FACILIDADES PARA ENCUENTROS
92 12 15 00 : SERVICIOS DE GUARDIAS
93 10 17 00 : CUERPOS Y PRÁCTICA LEGISLATIVA
93 14 17 00 : CULTURA
93 14 20 00 : DESARROLLO URBANO
95 10 15 00 : LOTES RESIDENCIALES
95 10 16 00 : LOTES COMERCIALES
95 10 17 00 : LOTES INDUSTRIALES
95 11 15 00 : VÍAS DE TRÁFICO LIMITADO
95 11 16 00 : VÍAS DE TRÁFICO ABIERTO
95 12 15 00 : EDIFICIOS Y ESTRUCTURAS COMERCIALES Y DE ENTRETENIMIENTO
95 12 16 00 : EDIFICIOS Y ESTRUCTURAS DE TRANSPORTE
95 12 17 00 : EDIFICIOS Y ESTRUCTURAS PÚBLICOS
95 12 18 00 : EDIFICIOS Y ESTRUCTURAS UTILITARIOS
95 12 19 00 : EDIFICIOS Y ESTRUCTURAS EDUCACIONALES Y DE ADMINISTRACIÓN

***** CONTINUA *****



Cámara de Comercio
del Huila

**CAMARA DE COMERCIO DEL HUILA
INGENIERIA ELECTRONICA DEL HUILA S.A.S**

Fecha expedición: 2022/03/17 - 16:06:22 **** Recibo No. S001106995 **** Num. Operación. 99-USUPUBXX-20220317-0231

*** EXPEDIDO A TRAVES DEL SISTEMA VIRTUAL S.I.I. ***

95 12 20 00 : EDIFICIOS Y ESTRUCTURAS HOSPITALARIAS
95 12 21 00 : EDIFICIOS Y ESTRUCTURAS DE ACOMODACIONES
95 12 23 00 : EDIFICIOS Y ESTRUCTURAS DE SALUD Y DEPORTIVAS
95 12 24 00 : EDIFICIOS Y ESTRUCTURAS INDUSTRIALES
95 12 25 00 : EDIFICIOS Y ESTRUCTURAS AGRÍCOLAS Y DE CULTIVOS Y PESCA
95 12 26 00 : EDIFICIOS Y ESTRUCTURAS RELIGIOSAS
95 13 15 00 : TARIMAS Y GRADERÍAS
95 13 16 00 : EDIFICIOS Y ESTRUCTURAS COMERCIALES E INDUSTRIALES PORTÁTILES
95 13 17 00 : TIENDAS CARPAS Y ESTRUCTURAS DE MEMBRANA
95 14 15 00 : EDIFICIOS Y ESTRUCTURAS PREFABRICADOS PARA FINCAS
95 14 16 00 : EDIFICIOS Y ESTRUCTURAS PREFABRICADOS RESIDENCIALES
95 14 17 00 : EDIFICIOS Y ESTRUCTURAS PREFABRICADOS COMERCIALES E INDUSTRIALES
95 14 18 00 : EDIFICIOS Y ESTRUCTURAS PREFABRICADOS DE EMERGENCIA Y ALIVIO
95 14 19 00 : EDIFICIOS Y ESTRUCTURAS PREFABRICADOS MÉDICOS
32 13 10 00 : ACCESORIOS, MATERIAS PRIMAS Y PIEZAS DE COMPONENTES ELECTRÓNICOS
24 14 16 00 : SUMINISTROS DE ACOLCHADOS
25 20 20 00 : SISTEMAS DE ENERGÍA DE AVIÓN
27 11 20 00 : HERRAMIENTAS MANUALES DE JARDINERÍA, AGRICULTURA Y FORESTACIÓN
32 10 16 00 : CIRCUITOS INTEGRADOS
32 12 16 00 : RESISTORES
32 15 19 00 : DISPOSITIVOS DE AUTOMATIZACIÓN DE CONTROL DE LA CONECTIVIDAD
39 12 17 00 : FERRETERÍA ELÉCTRICA Y SUMINISTROS
41 10 63 00 : PRODUCTOS DE REACCIÓN EN CADENA DE LA POLIMERASA (PCR) Y REACCIÓN EN ...
42 20 18 00 : PRODUCTOS RADIOGRÁFICOS DE DIAGNÓSTICO MÉDICO
43 22 26 00 : EQUIPO DE SERVICIO DE RED
43 22 27 00 : EQUIPO TELEGRÁFICO
43 22 32 00 : PLATAFORMAS DE MENSAJERÍA POR MÓVIL
43 23 28 00 : SOFTWARE DE ADMINISTRACIÓN DE REDES
43 23 35 00 : SOFTWARE DE INTERCAMBIO DE INFORMACIÓN
50 16 15 00 : CHOCOLATES, AZÚCARES, EDULCORANTES PRODUCTOS
60 10 17 00 : MATERIALES DE RECURSOS DEL PROFESOR
60 10 49 00 : MATERIALES DE FÍSICA DE ELECTRICIDAD
46 17 16 00 : EQUIPO DE VIGILANCIA Y DETECCIÓN
45 12 15 00 : CÁMARAS
26 12 16 00 : CABLES ELÉCTRICOS Y ACCESORIOS
92 12 17 00 : SERVICIOS DE SISTEMAS DE SEGURIDAD
45 12 16 00 : ACCESORIOS PARA CÁMARAS
32 15 18 00 : DISPOSITIVOS DE CONTROL DE SEGURIDAD
83 11 23 00 : SERVICIOS DE TELECOMUNICACIONES POR FIBRA
43 22 33 00 : DISPOSITIVOS Y EQUIPOS PARA INSTALACIÓN DE CONECTIVIDAD DE REDES Y DAT...
39 11 21 00 : ILUMINACIÓN ÓPTICA
41 11 37 00 : INSTRUMENTOS DE MEDICIÓN Y COMPROBACIÓN DE COMUNICACIÓN ELECTRÓNICA
46 17 15 00 : CERRADURAS, ELEMENTOS DE SEGURIDAD Y ACCESORIOS
43 21 17 00 : DISPOSITIVOS INFORMÁTICOS DE ENTRADA DE DATOS
43 20 18 00 : DISPOSITIVOS DE ALMACENAMIENTO
43 23 37 00 : SOFTWARE DE ADMINISTRACIÓN DE SISTEMAS
43 22 17 00 : EQUIPO FIJO DE RED Y COMPONENTES
72 10 29 00 : SERVICIOS DE MANTENIMIENTO Y REPARACIÓN DE INSTALACIONES
72 15 36 00 : SERVICIOS DE TERMINADO INTERIOR, DOTACIÓN Y REMODELACIÓN
70 17 18 00 : SERVICIOS DE DRENAJE
40 17 15 00 : TUBOS Y TUBERÍAS COMERCIALES
26 12 15 00 : ALAMBRE ELÉCTRICO

***** CONTINUA *****



Cámara de Comercio
del Huila

**CAMARA DE COMERCIO DEL HUILA
INGENIERIA ELECTRONICA DEL HUILA S.A.S**

Fecha expedición: 2022/03/17 - 16:06:22 **** Recibo No. S001106995 **** Num. Operación. 99-USUPUBXX-20220317-0231

*** EXPEDIDO A TRAVES DEL SISTEMA VIRTUAL S.I.I. ***

39 12 14 00 : LENGUETAS DE CONEXIÓN, CONECTADORES Y TERMINALES
81 11 18 00 : SERVICIOS DE SISTEMAS Y ADMINISTRACIÓN DE COMPONENTES DE SISTEMAS
82 10 16 00 : PUBLICIDAD DIFUNDIDA
82 10 19 00 : COLOCACIÓN Y CUMPLIMIENTO DE MEDIOS
83 12 17 00 : SERVICIOS DE COMUNICACIÓN MASIVA
83 11 25 00 : CAPACIDADES DE EJE TRONCAL
40 17 16 00 : TUBOS Y TUBERÍAS INDUSTRIALES
40 17 41 00 : BRIDA ENCAJADA POR SOLDADURA PARA TUBOS
40 17 43 00 : ESPACIADORES PARA TUBOS
41 10 35 00 : RECINTOS CERRADOS DE LABORATORIO Y ACCESORIOS
81 10 24 00 : INGENIERÍA DE TRANSMISIÓN DE ENERGÍA ELÉCTRICA
39 12 19 00 : DISPOSITIVOS Y ACCESORIOS DE SEGURIDAD ELÉCTRICA
43 22 28 00 : EQUIPO DE TELEFONÍA
52 16 15 00 : EQUIPOS AUDIOVISUALES
60 10 62 00 : MATERIALES DE ENSEÑANZA DE TECNOLOGÍA
70 11 15 00 : PLANTAS Y ÁRBOLES ORNAMENTALES
70 11 17 00 : PARQUES, JARDINES Y HUERTOS
70 14 16 00 : PROTECCIÓN DE CULTIVOS
71 15 10 00 : SERVICIOS DE COMUNICACIÓN DE DATOS DEL CAMPO PETROLÍFERO
72 10 21 00 : CONTROL DE PLAGAS
81 11 16 00 : PROGRAMADORES DE COMPUTADOR
43 23 27 00 : SOFTWARE DE APLICACIONES DE RED
43 19 15 00 : DISPOSITIVOS DE COMUNICACIÓN PERSONAL
26 13 15 00 : CENTRALES ELÉCTRICAS
39 12 10 00 : EQUIPAMIENTO PARA DISTRIBUCIÓN Y CONVERSIÓN DE ALIMENTACIÓN
39 12 13 00 : CUADROS, REGISTROS Y MENAJE PARA ELECTRICIDAD
39 12 21 00 : EQUIPO DE TRANSMISIÓN Y DISTRIBUCIÓN ELÉCTRICA
39 12 22 00 : INTERRUPTORES ELÉCTRICOS Y ACCESORIOS
39 13 15 00 : MARCADORES DE ALAMBRE Y DISPOSITIVOS PARA MARCAR ALAMBRE
39 13 17 00 : CONDUCTOS ELÉCTRICOS, ELECTRODUCTOS Y CABLES AÉREOS
39 11 15 00 : ILUMINACIÓN DE INTERIORES Y ARTEFACTOS
39 11 16 00 : ILUMINACIÓN EXTERIOR Y ARTEFACTOS
32 12 17 00 : COMPONENTES DISCRETOS

EXPERIENCIA No.33 :

NÚMERO CONSECUTIVO DEL CONTRATO:033

CONTRATO CELEBRADO POR :1 - EL PROponente

NOMBRE DEL CONTRATISTA :INGENIERIA ELECTRONICA DEL HUILA S.A.S

NOMBRE DEL CONTRATANTE :MUNICIPIO DE PALERMO

VALOR CONTRATADO EN SMMLV :19,49

SG FM CL PR - DESCRIPCIÓN

24 14 16 00 : SUMINISTROS DE ACOLCHADOS
25 20 20 00 : SISTEMAS DE ENERGÍA DE AVIÓN
27 11 20 00 : HERRAMIENTAS MANUALES DE JARDINERÍA, AGRICULTURA Y FORESTACIÓN
30 10 29 00 : PILARES
32 10 16 00 : CIRCUITOS INTEGRADOS
32 12 17 00 : COMPONENTES DISCRETOS
32 15 19 00 : DISPOSITIVOS DE AUTOMATIZACIÓN DE CONTROL DE LA CONECTIVIDAD
39 12 17 00 : FERRETERÍA ELÉCTRICA Y SUMINISTROS
39 12 19 00 : DISPOSITIVOS Y ACCESORIOS DE SEGURIDAD ELÉCTRICA
41 10 63 00 : PRODUCTOS DE REACCIÓN EN CADENA DE LA POLIMERASA (PCR) Y REACCIÓN EN ...

***** CONTINUA *****



Cámara de Comercio
del Huila

**CAMARA DE COMERCIO DEL HUILA
INGENIERIA ELECTRONICA DEL HUILA S.A.S**

Fecha expedición: 2022/03/17 - 16:06:22 **** Recibo No. S001106995 **** Num. Operación. 99-USUPUBXX-20220317-0231

*** EXPEDIDO A TRAVES DEL SISTEMA VIRTUAL S.I.I. ***

42 20 18 00 : PRODUCTOS RADIOGRÁFICOS DE DIAGNÓSTICO MÉDICO
43 22 26 00 : EQUIPO DE SERVICIO DE RED
43 22 27 00 : EQUIPO TELEGRÁFICO
43 22 32 00 : PLATAFORMAS DE MENSAJERÍA POR MÓVIL
43 23 28 00 : SOFTWARE DE ADMINISTRACIÓN DE REDES
43 23 35 00 : SOFTWARE DE INTERCAMBIO DE INFORMACIÓN
52 16 15 00 : EQUIPOS AUDIOVISUALES
60 10 17 00 : MATERIALES DE RECURSOS DEL PROFESOR
60 10 49 00 : MATERIALES DE FÍSICA DE ELECTRICIDAD
60 10 62 00 : MATERIALES DE ENSEÑANZA DE TECNOLOGÍA
70 11 15 00 : PLANTAS Y ÁRBOLES ORNAMENTALES
70 11 17 00 : PARQUES, JARDINES Y HUERTOS
70 14 16 00 : PROTECCIÓN DE CULTIVOS
71 15 10 00 : SERVICIOS DE COMUNICACIÓN DE DATOS DEL CAMPO PETROLÍFERO
72 10 21 00 : CONTROL DE PLAGAS
72 15 15 00 : SERVICIOS DE SISTEMAS ELÉCTRICOS
72 15 27 00 : SERVICIOS DE INSTALACIÓN Y REPARACIÓN DE CONCRETO
72 15 40 00 : SERVICIOS DE EDIFICIOS ESPECIALIZADOS Y COMERCIOS
72 15 42 00 : SERVICIOS DE MANTENIMIENTO Y REPARACIÓN DE INSTALACIÓN DE INSTRUMENTA...
80 10 15 00 : SERVICIOS DE CONSULTORÍA DE NEGOCIOS Y ADMINISTRACIÓN CORPORATIVA
80 11 16 00 : SERVICIOS DE PERSONAL TEMPORAL
80 14 15 00 : INVESTIGACIÓN DE MERCADOS
81 11 15 00 : INGENIERÍA DE SOFTWARE O HARDWARE
81 11 16 00 : PROGRAMADORES DE COMPUTADOR
81 11 18 00 : SERVICIOS DE SISTEMAS Y ADMINISTRACIÓN DE COMPONENTES DE SISTEMAS
81 11 21 00 : SERVICIOS DE INTERNET
82 10 16 00 : PUBLICIDAD DIFUNDIDA
82 10 19 00 : COLOCACIÓN Y CUMPLIMIENTO DE MEDIOS
83 12 17 00 : SERVICIOS DE COMUNICACIÓN MASIVA

EXPERIENCIA No. 34 :

NÚMERO CONSECUTIVO DEL CONTRATO:034

CONTRATO CELEBRADO POR :1 - EL PROPONENTE

NOMBRE DEL CONTRATISTA :INGENIERIA ELECTRONICA DEL HUILA S.A.S

NOMBRE DEL CONTRATANTE :MUNICIPIO DE PALERMO

VALOR CONTRATADO EN SMMLV :27,09

SG FM CL PR - DESCRIPCIÓN

24 14 16 00 : SUMINISTROS DE ACOLCHADOS
25 20 20 00 : SISTEMAS DE ENERGÍA DE AVIÓN
27 11 20 00 : HERRAMIENTAS MANUALES DE JARDINERÍA, AGRICULTURA Y FORESTACIÓN
30 10 29 00 : PILARES
32 10 16 00 : CIRCUITOS INTEGRADOS
32 12 17 00 : COMPONENTES DISCRETOS
32 15 19 00 : DISPOSITIVOS DE AUTOMATIZACIÓN DE CONTROL DE LA CONECTIVIDAD
39 12 17 00 : FERRETERÍA ELÉCTRICA Y SUMINISTROS
39 12 19 00 : DISPOSITIVOS Y ACCESORIOS DE SEGURIDAD ELÉCTRICA
41 10 63 00 : PRODUCTOS DE REACCIÓN EN CADENA DE LA POLIMERASA (PCR) Y REACCIÓN EN ...
42 20 18 00 : PRODUCTOS RADIOGRÁFICOS DE DIAGNÓSTICO MÉDICO
43 22 26 00 : EQUIPO DE SERVICIO DE RED
43 22 27 00 : EQUIPO TELEGRÁFICO
43 22 32 00 : PLATAFORMAS DE MENSAJERÍA POR MÓVIL

***** CONTINUA *****



Cámara de Comercio
del Huila

**CAMARA DE COMERCIO DEL HUILA
INGENIERIA ELECTRONICA DEL HUILA S.A.S**

Fecha expedición: 2022/03/17 - 16:06:22 **** Recibo No. S001106995 **** Num. Operación. 99-USUPUBXX-20220317-0231

*** EXPEDIDO A TRAVES DEL SISTEMA VIRTUAL S.I.I. ***

43 23 28 00 : SOFTWARE DE ADMINISTRACIÓN DE REDES
43 23 35 00 : SOFTWARE DE INTERCAMBIO DE INFORMACIÓN
52 16 15 00 : EQUIPOS AUDIOVISUALES
60 10 17 00 : MATERIALES DE RECURSOS DEL PROFESOR
60 10 49 00 : MATERIALES DE FÍSICA DE ELECTRICIDAD
60 10 62 00 : MATERIALES DE ENSEÑANZA DE TECNOLOGÍA
70 11 15 00 : PLANTAS Y ÁRBOLES ORNAMENTALES
70 11 17 00 : PARQUES, JARDINES Y HUERTOS
70 14 16 00 : PROTECCIÓN DE CULTIVOS
71 15 10 00 : SERVICIOS DE COMUNICACIÓN DE DATOS DEL CAMPO PETROLÍFERO
72 10 21 00 : CONTROL DE PLAGAS
72 15 15 00 : SERVICIOS DE SISTEMAS ELÉCTRICOS
72 15 27 00 : SERVICIOS DE INSTALACIÓN Y REPARACIÓN DE CONCRETO
72 15 40 00 : SERVICIOS DE EDIFICIOS ESPECIALIZADOS Y COMERCIOS
72 15 42 00 : SERVICIOS DE MANTENIMIENTO Y REPARACIÓN DE INSTALACIÓN DE INSTRUMENTA...
80 10 15 00 : SERVICIOS DE CONSULTORÍA DE NEGOCIOS Y ADMINISTRACIÓN CORPORATIVA
80 11 16 00 : SERVICIOS DE PERSONAL TEMPORAL
80 14 15 00 : INVESTIGACIÓN DE MERCADOS
81 11 15 00 : INGENIERÍA DE SOFTWARE O HARDWARE
81 11 16 00 : PROGRAMADORES DE COMPUTADOR
81 11 18 00 : SERVICIOS DE SISTEMAS Y ADMINISTRACIÓN DE COMPONENTES DE SISTEMAS
81 11 21 00 : SERVICIOS DE INTERNET
82 10 16 00 : PUBLICIDAD DIFUNDIDA
82 10 19 00 : COLOCACIÓN Y CUMPLIMIENTO DE MEDIOS
83 12 17 00 : SERVICIOS DE COMUNICACIÓN MASIVA

EXPERIENCIA No.35 :

NÚMERO CONSECUTIVO DEL CONTRATO:035

CONTRATO CELEBRADO POR :1 - EL PROPONENTE

NOMBRE DEL CONTRATISTA :INGENIERIA ELECTRONICA DEL HUILA S.A.S

NOMBRE DEL CONTRATANTE :MUNICIPIO DE PALERMO

VALOR CONTRATADO EN SMMLV :24,86

SG FM CL PR - DESCRIPCIÓN

24 14 16 00 : SUMINISTROS DE ACOLCHADOS
25 20 20 00 : SISTEMAS DE ENERGÍA DE AVIÓN
27 11 20 00 : HERRAMIENTAS MANUALES DE JARDINERÍA, AGRICULTURA Y FORESTACIÓN
30 10 29 00 : PILARES
32 10 16 00 : CIRCUITOS INTEGRADOS
32 12 17 00 : COMPONENTES DISCRETOS
32 15 19 00 : DISPOSITIVOS DE AUTOMATIZACIÓN DE CONTROL DE LA CONECTIVIDAD
39 12 17 00 : FERRETERÍA ELÉCTRICA Y SUMINISTROS
39 12 19 00 : DISPOSITIVOS Y ACCESORIOS DE SEGURIDAD ELÉCTRICA
41 10 63 00 : PRODUCTOS DE REACCIÓN EN CADENA DE LA POLIMERASA (PCR) Y REACCIÓN EN ...
42 20 18 00 : PRODUCTOS RADIOGRÁFICOS DE DIAGNÓSTICO MÉDICO
43 22 26 00 : EQUIPO DE SERVICIO DE RED
43 22 27 00 : EQUIPO TELEGRÁFICO
43 22 32 00 : PLATAFORMAS DE MENSAJERÍA POR MÓVIL
43 23 28 00 : SOFTWARE DE ADMINISTRACIÓN DE REDES
43 23 35 00 : SOFTWARE DE INTERCAMBIO DE INFORMACIÓN
52 16 15 00 : EQUIPOS AUDIOVISUALES
60 10 17 00 : MATERIALES DE RECURSOS DEL PROFESOR

***** CONTINUA *****



Cámara de Comercio
del Huila

**CAMARA DE COMERCIO DEL HUILA
INGENIERIA ELECTRONICA DEL HUILA S.A.S**

Fecha expedición: 2022/03/17 - 16:06:22 **** Recibo No. S001106995 **** Num. Operación. 99-USUPUBXX-20220317-0231

*** EXPEDIDO A TRAVES DEL SISTEMA VIRTUAL S.I.I. ***

60 10 49 00 : MATERIALES DE FÍSICA DE ELECTRICIDAD
60 10 62 00 : MATERIALES DE ENSEÑANZA DE TECNOLOGÍA
70 11 15 00 : PLANTAS Y ÁRBOLES ORNAMENTALES
70 11 17 00 : PARQUES, JARDINES Y HUERTOS
70 14 16 00 : PROTECCIÓN DE CULTIVOS
71 15 10 00 : SERVICIOS DE COMUNICACIÓN DE DATOS DEL CAMPO PETROLÍFERO
72 10 21 00 : CONTROL DE PLAGAS
72 15 15 00 : SERVICIOS DE SISTEMAS ELÉCTRICOS
72 15 27 00 : SERVICIOS DE INSTALACIÓN Y REPARACIÓN DE CONCRETO
72 15 40 00 : SERVICIOS DE EDIFICIOS ESPECIALIZADOS Y COMERCIOS
72 15 42 00 : SERVICIOS DE MANTENIMIENTO Y REPARACIÓN DE INSTALACIÓN DE INSTRUMENTA...
80 10 15 00 : SERVICIOS DE CONSULTORÍA DE NEGOCIOS Y ADMINISTRACIÓN CORPORATIVA
80 11 16 00 : SERVICIOS DE PERSONAL TEMPORAL
80 14 15 00 : INVESTIGACIÓN DE MERCADOS
81 11 15 00 : INGENIERÍA DE SOFTWARE O HARDWARE
81 11 16 00 : PROGRAMADORES DE COMPUTADOR
81 11 18 00 : SERVICIOS DE SISTEMAS Y ADMINISTRACIÓN DE COMPONENTES DE SISTEMAS
81 11 21 00 : SERVICIOS DE INTERNET
82 10 16 00 : PUBLICIDAD DIFUNDIR
82 10 19 00 : COLOCACIÓN Y CUMPLIMIENTO DE MEDIOS
83 12 17 00 : SERVICIOS DE COMUNICACIÓN MASIVA

EXPERIENCIA No.36 :

NÚMERO CONSECUTIVO DEL CONTRATO:036

CONTRATO CELEBRADO POR :1 - EL PROPONENTE

NOMBRE DEL CONTRATISTA :INGENIERIA ELECTRONICA DEL HUILA S.A.S

NOMBRE DEL CONTRATANTE :MUNICIPIO DE PALERMO

VALOR CONTRATADO EN SMMLV :28

SG FM CL PR - DESCRIPCIÓN

24 14 16 00 : SUMINISTROS DE ACOLCHADOS
25 20 20 00 : SISTEMAS DE ENERGÍA DE AVIÓN
27 11 20 00 : HERRAMIENTAS MANUALES DE JARDINERÍA, AGRICULTURA Y FORESTACIÓN
30 10 29 00 : PILARES
32 10 16 00 : CIRCUITOS INTEGRADOS
32 12 17 00 : COMPONENTES DISCRETOS
32 15 19 00 : DISPOSITIVOS DE AUTOMATIZACIÓN DE CONTROL DE LA CONECTIVIDAD
39 12 17 00 : FERRETERÍA ELÉCTRICA Y SUMINISTROS
39 12 19 00 : DISPOSITIVOS Y ACCESORIOS DE SEGURIDAD ELÉCTRICA
41 10 63 00 : PRODUCTOS DE REACCIÓN EN CADENA DE LA POLIMERASA (PCR) Y REACCIÓN EN ...
42 20 18 00 : PRODUCTOS RADIOGRÁFICOS DE DIAGNÓSTICO MÉDICO
43 22 26 00 : EQUIPO DE SERVICIO DE RED
43 22 27 00 : EQUIPO TELEGRÁFICO
43 22 32 00 : PLATAFORMAS DE MENSAJERÍA POR MÓVIL
43 23 28 00 : SOFTWARE DE ADMINISTRACIÓN DE REDES
43 23 35 00 : SOFTWARE DE INTERCAMBIO DE INFORMACIÓN
52 16 15 00 : EQUIPOS AUDIOVISUALES
60 10 17 00 : MATERIALES DE RECURSOS DEL PROFESOR
60 10 49 00 : MATERIALES DE FÍSICA DE ELECTRICIDAD
60 10 62 00 : MATERIALES DE ENSEÑANZA DE TECNOLOGÍA
70 11 15 00 : PLANTAS Y ÁRBOLES ORNAMENTALES
70 11 17 00 : PARQUES, JARDINES Y HUERTOS

***** CONTINUA *****



Cámara de Comercio
del Huila

**CAMARA DE COMERCIO DEL HUILA
INGENIERIA ELECTRONICA DEL HUILA S.A.S**

Fecha expedición: 2022/03/17 - 16:06:22 **** Recibo No. S001106995 **** Num. Operación. 99-USUPUBXX-20220317-0231

*** EXPEDIDO A TRAVES DEL SISTEMA VIRTUAL S.I.I. ***

70 14 16 00 : PROTECCIÓN DE CULTIVOS
71 15 10 00 : SERVICIOS DE COMUNICACIÓN DE DATOS DEL CAMPO PETROLÍFERO
72 10 21 00 : CONTROL DE PLAGAS
72 15 15 00 : SERVICIOS DE SISTEMAS ELÉCTRICOS
72 15 27 00 : SERVICIOS DE INSTALACIÓN Y REPARACIÓN DE CONCRETO
72 15 40 00 : SERVICIOS DE EDIFICIOS ESPECIALIZADOS Y COMERCIOS
72 15 42 00 : SERVICIOS DE MANTENIMIENTO Y REPARACIÓN DE INSTALACIÓN DE INSTRUMENTA...
80 10 15 00 : SERVICIOS DE CONSULTORÍA DE NEGOCIOS Y ADMINISTRACIÓN CORPORATIVA
80 11 16 00 : SERVICIOS DE PERSONAL TEMPORAL
80 14 15 00 : INVESTIGACIÓN DE MERCADOS
81 11 15 00 : INGENIERÍA DE SOFTWARE O HARDWARE
81 11 16 00 : PROGRAMADORES DE COMPUTADOR
81 11 18 00 : SERVICIOS DE SISTEMAS Y ADMINISTRACIÓN DE COMPONENTES DE SISTEMAS
81 11 21 00 : SERVICIOS DE INTERNET
82 10 16 00 : PUBLICIDAD DIFUNDIDA
82 10 19 00 : COLOCACIÓN Y CUMPLIMIENTO DE MEDIOS
83 12 17 00 : SERVICIOS DE COMUNICACIÓN MASIVA

EXPERIENCIA No.37 :

NÚMERO CONSECUTIVO DEL CONTRATO:037

CONTRATO CELEBRADO POR :1 - EL PROPONENTE

NOMBRE DEL CONTRATISTA :INGENIERIA ELECTRONICA DEL HUILA S.A.S

NOMBRE DEL CONTRATANTE :INCUBARHUILA

VALOR CONTRATADO EN SMMLV :314,88

SG FM CL PR - DESCRIPCIÓN

14 11 15 00 : PAPEL DE IMPRENTA Y PAPEL DE ESCRIBIR
22 10 15 00 : MAQUINARIA PARA TRABAJO DE DESMONTE
22 10 16 00 : EQUIPO DE PAVIMENTACIÓN
22 10 17 00 : COMPONENTES DE EQUIPO PESADO
22 10 19 00 : MAQUINARIA Y ACCESORIOS DE CONSTRUCCIÓN DE EDIFICIOS
22 10 20 00 : EQUIPO Y MAQUINARIA DE DEMOLICIÓN DE EDIFICIOS
25 10 16 00 : VEHÍCULOS DE TRANSPORTE DE PRODUCTOS Y MATERIALES
27 11 15 00 : HERRAMIENTAS DE CORTE Y ENGARZADO Y PUNZONES
27 11 18 00 : HERRAMIENTAS DE MEDIDA Y BOCETAJE
27 11 22 00 : HERRAMIENTAS DE ALBAÑILERÍA Y CONCRETO
27 11 25 00 : HERRAMIENTAS PARA APALANCAR Y CURVAR
27 11 27 00 : HERRAMIENTAS MECÁNICAS
27 11 28 00 : CONEXIONES DE HERRAMIENTAS Y ACCESORIOS
27 12 18 00 : HERRAMIENTAS HIDRÁULICAS
27 13 15 00 : HERRAMIENTAS NEUMÁTICAS
30 10 15 00 : ÁNGULOS
30 10 17 00 : VIGAS
30 10 18 00 : CONDUCTOS
30 10 20 00 : HOJA
30 10 22 00 : PLANCHA
30 10 23 00 : PERFILES
30 10 24 00 : VARILLAS
30 10 28 00 : PILOTAJE
30 10 29 00 : PILARES
30 10 31 00 : RIELES
30 10 32 00 : ENREJADO

***** CONTINUA *****



30 10 36 00 : PRODUCTOS ESTRUCTURALES
30 10 37 00 : TRENZA
30 10 38 00 : FIBRAS Y FILAMENTOS MECÁNICOS
30 10 39 00 : EJES
30 11 15 00 : CONCRETO Y MORTEROS
30 11 16 00 : CEMENTO Y CAL
30 11 18 00 : AGREGADOS
30 11 19 00 : ELEMENTOS PARA REFORZAR CONCRETO
30 12 15 00 : DERIVADOS BITUMINOSOS
30 12 16 00 : ASFALTOS
30 12 17 00 : MATERIALES DE CONSTRUCCIÓN DE CAMINOS Y CARRILERAS
30 12 18 00 : MATERIALES DE ARQUITECTURA PAISAJÍSTICA
30 12 19 00 : MATERIALES PARA ESTABILIZACIÓN Y REFUERZO DE SUELOS
30 13 15 00 : BLOQUES
30 13 16 00 : LADRILLOS
30 13 17 00 : AZULEJOS Y BALDOSAS
30 14 15 00 : AISLAMIENTO TÉRMICO
30 14 16 00 : AISLAMIENTO ESPECIAL
30 15 15 00 : MATERIAL PARA TEJADOS Y TECHOS
30 15 16 00 : ACCESORIOS PARA TEJADOS
30 15 17 00 : CANALONES DE TEJADO Y ACCESORIOS
30 15 18 00 : MATERIALES PARA REVESTIMIENTO DE PAREDES Y EXTERIOR
30 15 19 00 : MATERIALES Y PRODUCTOS PARA ACABADOS
30 15 20 00 : CERCADO
30 15 21 00 : SUPERFICIE
30 16 15 00 : MATERIALES PARA ACABADOS DE PAREDES
30 16 16 00 : MATERIALES PARA TECHOS
30 16 17 00 : SUELOS
30 16 18 00 : EBANISTERÍA
30 16 19 00 : MOLDEADO Y CARPINTERÍA MECÁNICA
30 16 20 00 : MOLDURAS Y CARPINTERÍA
30 16 21 00 : LAMINADOS INTERIORES
30 16 22 00 : MOSTRADORES
30 16 23 00 : ACCESORIOS PARA GABINETES
30 16 24 00 : MUROS DIVISORIOS
30 17 15 00 : PUERTAS
30 17 16 00 : VENTANAS
30 17 18 00 : CLARABOYAS
30 17 19 00 : MARCOS DE VENTANAS
30 17 20 00 : PUERTAS
30 17 21 00 : PUERTAS PARA GARAJE Y OPERADORES
30 18 15 00 : PORCELANA SANITARIA
30 18 16 00 : INSTALACIONES RESIDENCIALES NO SANITARIAS
30 18 17 00 : GRIFOS
30 19 15 00 : ESCALERAS Y ANDAMIOS
30 19 16 00 : ESCALERAS Y ACCESORIOS DE ANDAMIAJE
30 19 17 00 : COBERTIZOS Y REMOLQUES DE CONSTRUCCIÓN
30 19 18 00 : EQUIPOS Y MATERIALES PARA CONSTRUCCIONES TEMPORALES Y APOYO AL MANTENIM...
30 24 15 00 : COMPONENTES DE CONSOLIDACIÓN DE ESTRUCTURAS PORTÁTILES
30 24 16 00 : COMPONENTES ESTRUCTURALES DE TRIBUNAS, GRADAS Y ESCALERA
30 24 17 00 : COMPONENTES SOPORTE Y COBERTURA DE TIENDAS, CARPAS Y ESTRUCTURAS DE MEM...
30 25 15 00 : ESTRUCTURAS DE SOPORTE DE TECHOS BAJO TIERRA

***** CONTINUA *****



Cámara de Comercio
del Huila

**CAMARA DE COMERCIO DEL HUILA
INGENIERIA ELECTRONICA DEL HUILA S.A.S**

Fecha expedición: 2022/03/17 - 16:06:22 **** Recibo No. S001106995 **** Num. Operación. 99-USUPUBXX-20220317-0231

*** EXPEDIDO A TRAVES DEL SISTEMA VIRTUAL S.I.I. ***

30 26 15 00 : BARRAS DE LATÓN
30 26 22 00 : BARRAS DE COBRE
30 26 23 00 : LÁMINAS DE COBRE
30 26 24 00 : LINGOTES, BANDAS, PALANQUILLAS Y ALAMBRES DE COBRE
30 26 28 00 : BARRAS Y LÁMINAS DE ZINC
30 26 45 00 : BARRAS DE ACERO INOXIDABLE
39 10 16 00 : LÁMPARAS Y BOMBILLAS
39 10 18 00 : COMPONENTES Y ACCESORIOS DE LÁMPARA
39 10 19 00 : BALASTOS DE LÁMPARAS Y TRANSFORMADORES DE LÁMPARAS
41 10 15 00 : EQUIPO Y SUMINISTROS PARA LA MEZCLA, LA DISPERSIÓN Y LA HOMOGENEIZACI?...
41 10 17 00 : EQUIPO DE PERFORACIÓN, AMOLADURA, CORTE, TRITURACIÓN Y Prensado para ...
41 10 18 00 : EQUIPO DE FÍSICA DE ELECTRONES Y DE ESTADO SÓLIDO PARA LABORATORIO
41 10 19 00 : EQUIPO IÓNICO DE LABORATORIO
41 11 39 00 : EQUIPO PARA MEDICIÓN DE SUELOS
42 17 20 00 : KITS PARA LOS SERVICIOS MÉDICOS DE URGENCIAS Y CAMPO
43 23 15 00 : SOFTWARE FUNCIONAL ESPECÍFICO DE LA EMPRESA
44 10 31 00 : SUMINISTROS PARA IMPRESORA, FAX Y FOTOCOPIADORA
44 12 15 00 : SUMINISTROS DE CORREO
44 12 16 00 : SUMINISTROS DE ESCRITORIO
44 12 17 00 : INSTRUMENTOS DE ESCRITURA
44 12 18 00 : MEDIOS DE CORRECCIÓN
44 12 19 00 : REPUESTOS DE TINTA Y MINAS DE LÁPICES
55 10 15 00 : PUBLICACIONES IMPRESAS
55 12 17 00 : SEÑALIZACIÓN
56 10 17 00 : MUEBLES DE OFICINA
70 15 19 00 : RECURSOS FORESTALES
70 16 15 00 : FAUNA
70 16 17 00 : ECOSISTEMAS
70 17 15 00 : DESARROLLO
70 17 16 00 : VIGILANCIA
70 17 17 00 : RIEGO
71 10 15 00 : PROSPECCIÓN MINERA
71 10 16 00 : SERVICIOS MINEROS DE PERFORACIÓN Y VOLADURA
71 13 10 00 : SERVICIOS DE FRACTURAR DEL POZO
71 15 13 00 : SERVICIOS DE INTERPRETACIÓN DEL CAMPO PETROLÍFERO
71 16 10 00 : SERVICIOS DE MODELAR DEL CAMPO PETROLÍFERO
71 16 11 00 : GERENCIA DE LA INGENIERÍA DE PRODUCCIÓN DEL CAMPO PETROLÍFERO
71 16 12 00 : GERENCIA DE LAS OPERACIONES DE PRODUCCIÓN DEL CAMPO PETROLÍFERO
71 16 13 00 : SERVICIOS DE MANEJO DE PROYECTOS DEL CAMPO
71 16 14 00 : SERVICIOS DE MANEJO DE PROYECTOS DEL CAMPO PETROLERO
72 10 15 00 : SERVICIOS DE APOYO PARA LA CONSTRUCCIÓN
72 10 33 00 : SERVICIOS DE MANTENIMIENTO Y REPARACIÓN DE INFRAESTRUCTURA
72 11 10 00 : SERVICIOS DE CONSTRUCCIÓN DE UNIDADES UNIFAMILIARES
72 11 11 00 : SERVICIOS DE CONSTRUCCIÓN DE UNIDADES MULTIFAMILIARES
72 12 10 00 : SERVICIOS DE CONSTRUCCIÓN DE EDIFICIOS INDUSTRIALES Y BODEGAS NUEVAS
72 12 11 00 : SERVICIOS DE CONSTRUCCIÓN DE EDIFICIOS COMERCIALES Y DE OFICINA
72 12 12 00 : SERVICIOS DE CONSTRUCCIÓN DE EDIFICIOS AGRÍCOLAS
72 12 13 00 : SERVICIOS DE CONSTRUCCIÓN DE TALLERES AUTOMOTRICES Y ESTACIONES DE SER...
72 12 14 00 : SERVICIOS DE CONSTRUCCIÓN DE EDIFICIOS PÚBLICOS ESPECIALIZADOS
72 12 15 00 : SERVICIOS DE CONSTRUCCIÓN DE PLANTAS INDUSTRIALES
72 14 10 00 : SERVICIOS DE CONSTRUCCIÓN DE AUTOPISTAS Y CARRETERAS
72 14 11 00 : SERVICIOS DE CONSTRUCCIÓN Y REVESTIMIENTO Y PAVIMENTACIÓN DE INFRAEST...

***** CONTINUA *****



Cámara de Comercio
del Huila

**CAMARA DE COMERCIO DEL HUILA
INGENIERIA ELECTRONICA DEL HUILA S.A.S**

Fecha expedición: 2022/03/17 - 16:06:22 **** Recibo No. S001106995 **** Num. Operación. 99-USUPUBXX-20220317-0231

*** EXPEDIDO A TRAVES DEL SISTEMA VIRTUAL S.I.I. ***

72 14 12 00 : SERVICIOS DE CONSTRUCCIÓN MARINA
72 14 13 00 : SERVICIO DE CONSTRUCCIÓN DE FACILIDADES ATLÉTICAS Y RECREATIVAS
72 14 14 00 : SERVICIOS DE CONSTRUCCIÓN Y REPARACIÓN DE FACILIDADES DE DETENCIÓN
72 14 15 00 : SERVICIOS DE PREPARACIÓN DE TIERRAS
72 14 16 00 : SERVICIOS DE CONSTRUCCIÓN DE SISTEMAS DE TRÁNSITO MASIVO
72 14 17 00 : SERVICIOS DE ALQUILER O ARRENDAMIENTO DE EQUIPO Y MAQUINARIA DE CONSTRU...
72 15 12 00 : SERVICIOS DE CONSTRUCCIÓN Y MANTENIMIENTO DE HVAC CALEFACCIÓN Y ENFRI...
72 15 14 00 : SERVICIOS DE CONSTRUCCIÓN DE RECUBRIMIENTOS DE MUROS
72 15 15 00 : SERVICIOS DE SISTEMAS ELÉCTRICOS
72 15 16 00 : SERVICIOS DE SISTEMAS ESPECIALIZADOS DE COMUNICACIÓN
72 15 17 00 : SERVICIOS DE INSTALACIÓN DE SISTEMAS DE SEGURIDAD FÍSICA E INDUSTRIAL
72 15 19 00 : SERVICIOS DE ALBAÑILERÍA Y MAMPOSTERÍA
72 15 20 00 : SERVICIOS DE PAÑETADO Y DRYWALL
72 15 21 00 : SERVICIOS ACÚSTICOS Y DE AISLAMIENTO
72 15 22 00 : SERVICIOS DE BALDOSAS TERRAZO Y MÁRMOL Y MOSAICOS
72 15 23 00 : SERVICIOS DE CARPINTERÍA
72 15 24 00 : SERVICIOS DE MONTAJE E INSTALACIÓN DE VENTANAS Y PUERTAS
72 15 25 00 : SERVICIOS DE INSTALACIÓN DE PISOS
72 15 26 00 : SERVICIOS DE TECHADO Y PAREDES EXTERNAS Y LÁMINAS DE METAL
72 15 27 00 : SERVICIOS DE INSTALACIÓN Y REPARACIÓN DE CONCRETO
72 15 28 00 : SERVICIOS DE PERFORACIÓN DE POZOS DE AGUA
72 15 29 00 : SERVICIOS DE MONTAJE DE ACERO ESTRUCTURAL
72 15 30 00 : SERVICIOS DE VIDRIOS Y VENTANERÍA
72 15 31 00 : SERVICIOS DE CONSTRUCCIÓN DE FACILIDADES ATLÉTICAS Y RECREATIVAS
72 15 32 00 : SERVICIOS DE RECUBRIMIENTO, IMPERMEABILIZACIÓN PROTECCIÓN CONTRA CLIM...
72 15 33 00 : SERVICIOS DE MANTENIMIENTO E INSTALACIÓN DE EQUIPO DE ESTACIÓN DE SER...
72 15 34 00 : SERVICIOS DE APAREJAMIENTO Y ANDAMIAJE
72 15 35 00 : SERVICIOS DE LIMPIEZA ESTRUCTURAL EXTERNA
72 15 37 00 : SERVICIOS DE INSTALACIÓN, MANTENIMIENTO Y REPARACIÓN DE EQUIPOS Y CON...
72 15 39 00 : SERVICIO DE PREPARACIÓN DE OBRAS DE CONSTRUCCIÓN
72 15 40 00 : SERVICIOS DE EDIFICIOS ESPECIALIZADOS Y COMERCIOS
72 15 41 00 : SERVICIOS DE MANTENIMIENTO Y REPARACIÓN DE EQUIPO DE SISTEMAS DE DISTR...
72 15 42 00 : SERVICIOS DE MANTENIMIENTO Y REPARACIÓN DE INSTALACIÓN DE INSTRUMENTA...
72 15 43 00 : SERVICIOS DE MANTENIMIENTO Y REPARACIÓN DE EQUIPO MOTIVO Y GENERACIÓN...
72 15 44 00 : SERVICIOS DE MANTENIMIENTO Y FABRICACIÓN DE ACCESORIOS PARA TUBERÍAS
72 15 45 00 : SERVICIOS DE MANTENIMIENTO E INSTALACIÓN DE EQUIPO PESADO
76 10 15 00 : DESINFECCIÓN
76 10 16 00 : DESCONTAMINACIÓN DE MATERIALES PELIGROSOS
76 11 15 00 : SERVICIOS DE LIMPIEZA Y MANTENIMIENTO DE EDIFICIOS GENERALES Y DE OFICINAS
76 11 16 00 : SERVICIOS DE LIMPIEZA DE COMPONENTES DE EDIFICIOS
76 11 18 00 : LIMPIEZA DE VEHÍCULOS DE TRANSPORTE
76 12 15 00 : RECOLECCIÓN Y DISPOSICIÓN DE BASURAS
76 12 16 00 : DISPOSICIÓN DE DESECHOS NO PELIGROSOS
76 12 17 00 : TRATAMIENTO DE DESECHOS LÍQUIDOS
76 12 19 00 : DISPOSICIÓN DE DESECHOS PELIGROSOS
76 12 20 00 : SERVICIOS DE BASURERO
76 12 21 00 : SERVICIOS DE MEZCLA DE DESECHOS A COMBUSTIBLE
76 12 23 00 : SERVICIOS DE RECICLABLES
76 12 24 00 : HONORARIOS DE DISPOSICIÓN Y TRATAMIENTO DE BASURAS
77 10 15 00 : EVALUACIÓN DE IMPACTO AMBIENTAL
77 10 16 00 : PLANEACIÓN AMBIENTAL
77 10 17 00 : SERVICIOS DE ASESORÍA AMBIENTAL

***** CONTINUA *****



Cámara de Comercio
del Huila

**CAMARA DE COMERCIO DEL HUILA
INGENIERIA ELECTRONICA DEL HUILA S.A.S**

Fecha expedición: 2022/03/17 - 16:06:22 **** Recibo No. S001106995 **** Num. Operación. 99-USUPUBXX-20220317-0231

*** EXPEDIDO A TRAVES DEL SISTEMA VIRTUAL S.I.I. ***

77 10 18 00 : AUDITORÍA AMBIENTAL
77 10 19 00 : SERVICIOS DE INVESTIGACIÓN DE CONTAMINACIÓN
77 10 20 00 : SERVICIOS DE REPORTE AMBIENTAL
77 11 15 00 : SERVICIOS DE SEGURIDAD AMBIENTAL
77 11 16 00 : REHABILITACIÓN AMBIENTAL
77 12 15 00 : CONTAMINACIÓN DEL AIRE
77 12 16 00 : CONTAMINACIÓN DEL SUELO
77 12 17 00 : CONTAMINACIÓN DEL AGUA
77 13 16 00 : CONTAMINACIÓN AUDITIVA
78 10 18 00 : TRANSPORTE DE CARGA POR CARRETERA
78 10 22 00 : SERVICIOS POSTALES DE PAQUETE Y COURRIER
78 11 18 00 : TRANSPORTE DE PASAJEROS POR CARRETERA
78 14 15 00 : SERVICIOS DE ORGANIZACIÓN DE TRANSPORTES
78 18 15 00 : SERVICIOS DE MANTENIMIENTO Y REPARACIÓN DE VEHÍCULOS
80 10 15 00 : SERVICIOS DE CONSULTORÍA DE NEGOCIOS Y ADMINISTRACIÓN CORPORATIVA
80 10 16 00 : GERENCIA DE PROYECTOS
80 11 16 00 : SERVICIOS DE PERSONAL TEMPORAL
80 12 16 00 : SERVICIOS DE DERECHO COMERCIAL
80 13 15 00 : ALQUILER Y ARRENDAMIENTO DE PROPIEDADES O EDIFICACIONES
80 13 16 00 : VENTAS DE PROPIEDADES Y EDIFICIOS
80 14 15 00 : INVESTIGACIÓN DE MERCADOS
80 14 16 00 : ACTIVIDADES DE VENTAS Y PROMOCIÓN DE NEGOCIOS
80 16 15 00 : SERVICIOS DE APOYO GERENCIAL
81 10 15 00 : INGENIERÍA CIVIL Y ARQUITECTURA
81 10 16 00 : INGENIERÍA MECÁNICA
81 10 17 00 : INGENIERÍA ELÉCTRICA Y ELECTRÓNICA
81 10 22 00 : INGENIERÍA DE TRANSPORTE
81 11 15 00 : INGENIERÍA DE SOFTWARE O HARDWARE
81 11 17 00 : SISTEMAS DE MANEJO DE INFORMACIÓN MIS
81 11 20 00 : SERVICIOS DE DATOS
81 11 21 00 : SERVICIOS DE INTERNET
81 11 22 00 : MANTENIMIENTO Y SOPORTE DE SOFTWARE
81 14 15 00 : CONTROL DE CALIDAD
81 14 18 00 : ADMINISTRACIÓN DE INSTALACIONES
81 16 17 00 : SERVICIOS DE TELECOMUNICACIONES
82 11 17 00 : ESCRITURA CREATIVA
82 11 19 00 : SERVICIOS DE NOTICIAS Y PUBLICIDAD
82 12 15 00 : IMPRESIÓN
82 14 15 00 : SERVICIOS DE DISEÑO ARTÍSTICO
83 10 15 00 : SERVICIOS DE ACUEDUCTO Y ALCANTARILLADO
83 11 15 00 : COMUNICACIONES TELEFÓNICAS LOCALES Y DE LARGA DISTANCIA
84 13 15 00 : SERVICIOS DE SEGUROS PARA ESTRUCTURAS Y PROPIEDADES Y POSESIONES
85 12 22 00 : SERVICIOS DE EVALUACIÓN Y VALORACIÓN DE SALUD INDIVIDUAL
86 10 18 00 : ENTRENAMIENTO EN SERVICIO Y DESARROLLO DE MANO DE OBRA
90 10 17 00 : SERVICIOS DE CAFETERÍA
90 11 16 00 : FACILIDADES PARA ENCUENTROS
92 12 15 00 : SERVICIOS DE GUARDIAS
93 10 17 00 : CUERPOS Y PRÁCTICA LEGISLATIVA
93 14 17 00 : CULTURA
93 14 20 00 : DESARROLLO URBANO
95 10 15 00 : LOTES RESIDENCIALES
95 10 16 00 : LOTES COMERCIALES

***** CONTINUA *****



Cámara de Comercio
del Huila

**CAMARA DE COMERCIO DEL HUILA
INGENIERIA ELECTRONICA DEL HUILA S.A.S**

Fecha expedición: 2022/03/17 - 16:06:22 **** Recibo No. S001106995 **** Num. Operación. 99-USUPUBXX-20220317-0231

*** EXPEDIDO A TRAVES DEL SISTEMA VIRTUAL S.I.I. ***

95 10 17 00 : LOTES INDUSTRIALES
95 11 15 00 : VÍAS DE TRÁFICO LIMITADO
95 11 16 00 : VÍAS DE TRÁFICO ABIERTO
95 12 15 00 : EDIFICIOS Y ESTRUCTURAS COMERCIALES Y DE ENTRETENIMIENTO
95 12 16 00 : EDIFICIOS Y ESTRUCTURAS DE TRANSPORTE
95 12 17 00 : EDIFICIOS Y ESTRUCTURAS PÚBLICOS
95 12 18 00 : EDIFICIOS Y ESTRUCTURAS UTILITARIOS
95 12 19 00 : EDIFICIOS Y ESTRUCTURAS EDUCACIONALES Y DE ADMINISTRACIÓN
95 12 20 00 : EDIFICIOS Y ESTRUCTURAS HOSPITALARIAS
95 12 21 00 : EDIFICIOS Y ESTRUCTURAS DE ACOMODACIONES
95 12 23 00 : EDIFICIOS Y ESTRUCTURAS DE SALUD Y DEPORTIVAS
95 12 24 00 : EDIFICIOS Y ESTRUCTURAS INDUSTRIALES
95 12 25 00 : EDIFICIOS Y ESTRUCTURAS AGRÍCOLAS Y DE CULTIVOS Y PESCA
95 12 26 00 : EDIFICIOS Y ESTRUCTURAS RELIGIOSAS
95 13 15 00 : TARIMAS Y GRADERÍAS
95 13 16 00 : EDIFICIOS Y ESTRUCTURAS COMERCIALES E INDUSTRIALES PORTÁTILES
95 13 17 00 : TIENDAS CARPAS Y ESTRUCTURAS DE MEMBRANA
95 14 15 00 : EDIFICIOS Y ESTRUCTURAS PREFABRICADOS PARA FINCAS
95 14 16 00 : EDIFICIOS Y ESTRUCTURAS PREFABRICADOS RESIDENCIALES
95 14 17 00 : EDIFICIOS Y ESTRUCTURAS PREFABRICADOS COMERCIALES E INDUSTRIALES
95 14 18 00 : EDIFICIOS Y ESTRUCTURAS PREFABRICADOS DE EMERGENCIA Y ALIVIO
95 14 19 00 : EDIFICIOS Y ESTRUCTURAS PREFABRICADOS MÉDICOS
32 13 10 00 : ACCESORIOS, MATERIAS PRIMAS Y PIEZAS DE COMPONENTES ELECTRÓNICOS
24 14 16 00 : SUMINISTROS DE ACOLCHADOS
25 20 20 00 : SISTEMAS DE ENERGÍA DE AVIÓN
27 11 20 00 : HERRAMIENTAS MANUALES DE JARDINERÍA, AGRICULTURA Y FORESTACIÓN
32 10 16 00 : CIRCUITOS INTEGRADOS
32 12 16 00 : RESISTORES
32 15 19 00 : DISPOSITIVOS DE AUTOMATIZACIÓN DE CONTROL DE LA CONECTIVIDAD
39 12 17 00 : FERRETERÍA ELÉCTRICA Y SUMINISTROS
41 10 63 00 : PRODUCTOS DE REACCIÓN EN CADENA DE LA POLIMERASA (PCR) Y REACCIÓN EN ...
42 20 18 00 : PRODUCTOS RADIOGRÁFICOS DE DIAGNÓSTICO MÉDICO
43 22 26 00 : EQUIPO DE SERVICIO DE RED
43 22 27 00 : EQUIPO TELEGRÁFICO
43 22 32 00 : PLATAFORMAS DE MENSAJERÍA POR MÓVIL
43 23 28 00 : SOFTWARE DE ADMINISTRACIÓN DE REDES
43 23 35 00 : SOFTWARE DE INTERCAMBIO DE INFORMACIÓN
50 16 15 00 : CHOCOLATES, AZÚCARES, EDULCORANTES PRODUCTOS
60 10 17 00 : MATERIALES DE RECURSOS DEL PROFESOR
60 10 49 00 : MATERIALES DE FÍSICA DE ELECTRICIDAD
46 17 16 00 : EQUIPO DE VIGILANCIA Y DETECCIÓN
45 12 15 00 : CÁMARAS
26 12 16 00 : CABLES ELÉCTRICOS Y ACCESORIOS
92 12 17 00 : SERVICIOS DE SISTEMAS DE SEGURIDAD
45 12 16 00 : ACCESORIOS PARA CÁMARAS
32 15 18 00 : DISPOSITIVOS DE CONTROL DE SEGURIDAD
83 11 23 00 : SERVICIOS DE TELECOMUNICACIONES POR FIBRA
43 22 33 00 : DISPOSITIVOS Y EQUIPOS PARA INSTALACIÓN DE CONECTIVIDAD DE REDES Y DAT...
39 11 21 00 : ILUMINACIÓN ÓPTICA
41 11 37 00 : INSTRUMENTOS DE MEDICIÓN Y COMPROBACIÓN DE COMUNICACIÓN ELECTRÓNICA
46 17 15 00 : CERRADURAS, ELEMENTOS DE SEGURIDAD Y ACCESORIOS
43 21 17 00 : DISPOSITIVOS INFORMÁTICOS DE ENTRADA DE DATOS

***** CONTINUA *****



Cámara de Comercio
del Huila

**CAMARA DE COMERCIO DEL HUILA
INGENIERIA ELECTRONICA DEL HUILA S.A.S**

Fecha expedición: 2022/03/17 - 16:06:22 **** Recibo No. S001106995 **** Num. Operación. 99-USUPUBXX-20220317-0231

*** EXPEDIDO A TRAVES DEL SISTEMA VIRTUAL S.I.I. ***

43 20 18 00 : DISPOSITIVOS DE ALMACENAMIENTO
43 23 37 00 : SOFTWARE DE ADMINISTRACIÓN DE SISTEMAS
43 22 17 00 : EQUIPO FIJO DE RED Y COMPONENTES
72 10 29 00 : SERVICIOS DE MANTENIMIENTO Y REPARACIÓN DE INSTALACIONES
72 15 36 00 : SERVICIOS DE TERMINADO INTERIOR, DOTACIÓN Y REMODELACIÓN
70 17 18 00 : SERVICIOS DE DRENAJE
40 17 15 00 : TUBOS Y TUBERÍAS COMERCIALES

EXPERIENCIA No.38 :

NÚMERO CONSECUTIVO DEL CONTRATO:038

CONTRATO CELEBRADO POR :1 - EL PROPONENTE
NOMBRE DEL CONTRATISTA :INGENIERIA ELECTRONICA DEL HUILA S.A.S
NOMBRE DEL CONTRATANTE :MUNICIPIO DE PALERMO
VALOR CONTRATADO EN SMMLV :27,96

SG FM CL PR - DESCRIPCIÓN

39 11 24 00 : DISPOSITIVOS PARA MANEJO DE LUCES Y CONTROL DE ESCENARIOS Y ESTUDIOS
39 11 25 00 : LUMINARIAS DE ESCENARIOS Y ESTUDIOS
39 12 10 00 :EQUIPAMIENTO PARA DISTRIBUCIÓN Y CONVERSIÓN DE ALIMENTACIÓN
39 12 11 00 : CENTROS DE CONTROL Y DISTRIBUCIÓN Y ACCESORIOS
39 12 13 00 : CUADROS, REGISTROS Y MENAJE PARA ELECTRICIDAD
39 12 14 00 : LENGUETAS DE CONEXIÓN, CONECTADORES Y TERMINALES
39 12 15 00 : CONMUTADORES, CONTROLES Y RELES Y ACCESORIOS
39 12 16 00 : DISPOSITIVOS Y ACCESORIOS PARA LA PROTECCIÓN DE CIRCUITOS
39 12 17 00 : FERRETERÍA ELÉCTRICA Y SUMINISTROS
39 12 21 00 : EQUIPO DE TRANSMISIÓN Y DISTRIBUCIÓN ELÉCTRICA
39 12 22 00 : INTERRUPTORES ELÉCTRICOS Y ACCESORIOS
39 13 15 00 : MARCADORES DE ALAMBRE Y DISPOSITIVOS PARA MARCAR ALAMBRE
39 13 17 00 : CONDUCTOS ELÉCTRICOS, ELECTRODUCTOS Y CABLES AÉREOS
40 17 15 00 : TUBOS Y TUBERÍAS COMERCIALES
60 10 49 00 : MATERIALES DE FÍSICA DE ELECTRICIDAD
71 12 16 00 : SERVICIOS DE PERFORACIÓN DEL POZO PETROLERO
72 14 11 00 : SERVICIOS DE CONSTRUCCIÓN Y REVESTIMIENTO Y PAVIMENTACIÓN DE INFRAEST...
72 15 15 00 : SERVICIOS DE SISTEMAS ELÉCTRICOS
72 15 40 00 : SERVICIOS DE EDIFICIOS ESPECIALIZADOS Y COMERCIOS
72 15 42 00 : SERVICIOS DE MANTENIMIENTO Y REPARACIÓN DE INSTALACIÓN DE INSTRUMENTA...

EXPERIENCIA No.39 :

NÚMERO CONSECUTIVO DEL CONTRATO:039

CONTRATO CELEBRADO POR :1 - EL PROPONENTE
NOMBRE DEL CONTRATISTA :INGENIERIA ELECTRONICA DEL HUILA SAS
NOMBRE DEL CONTRATANTE :COMUNICACIONES CELULAR SA
VALOR CONTRATADO EN SMMLV :51,58

SG FM CL PR - DESCRIPCIÓN

14 11 15 00 : PAPEL DE IMPRENTA Y PAPEL DE ESCRIBIR
22 10 15 00 : MAQUINARIA PARA TRABAJO DE DESMONTE
22 10 16 00 : EQUIPO DE PAVIMENTACIÓN
22 10 17 00 : COMPONENTES DE EQUIPO PESADO
22 10 19 00 : MAQUINARIA Y ACCESORIOS DE CONSTRUCCIÓN DE EDIFICIOS
22 10 20 00 : EQUIPO Y MAQUINARIA DE DEMOLICIÓN DE EDIFICIOS
25 10 16 00 : VEHÍCULOS DE TRANSPORTE DE PRODUCTOS Y MATERIALES

***** CONTINUA *****



Cámara de Comercio
del Huila

**CAMARA DE COMERCIO DEL HUILA
INGENIERIA ELECTRONICA DEL HUILA S.A.S**

Fecha expedición: 2022/03/17 - 16:06:22 **** Recibo No. S001106995 **** Num. Operación. 99-USUPUBXX-20220317-0231

*** EXPEDIDO A TRAVES DEL SISTEMA VIRTUAL S.I.I. ***

27 11 15 00 : HERRAMIENTAS DE CORTE Y ENGARZADO Y PUNZONES
27 11 18 00 : HERRAMIENTAS DE MEDIDA Y BOCETAJE
27 11 22 00 : HERRAMIENTAS DE ALBAÑILERÍA Y CONCRETO
27 11 25 00 : HERRAMIENTAS PARA APALANCAR Y CURVAR
27 11 27 00 : HERRAMIENTAS MECÁNICAS
27 11 28 00 : CONEXIONES DE HERRAMIENTAS Y ACCESORIOS
27 12 18 00 : HERRAMIENTAS HIDRÁULICAS
27 13 15 00 : HERRAMIENTAS NEUMÁTICAS
30 10 15 00 : ÁNGULOS
30 10 17 00 : VIGAS
30 10 18 00 : CONDUCTOS
30 10 20 00 : HOJA
30 10 22 00 : PLANCHA
30 10 23 00 : PERFILES
30 10 24 00 : VARILLAS
30 10 28 00 : PILOTAJE
30 10 29 00 : PILARES
30 10 31 00 : RIELES
30 10 32 00 : ENREJADO
30 10 36 00 : PRODUCTOS ESTRUCTURALES
30 10 37 00 : TRENZA
30 10 38 00 : FIBRAS Y FILAMENTOS MECÁNICOS
30 10 39 00 : EJES
30 11 15 00 : CONCRETO Y MORTEROS
30 11 16 00 : CEMENTO Y CAL
30 11 18 00 : AGREGADOS
30 11 19 00 : ELEMENTOS PARA REFORZAR CONCRETO
30 12 15 00 : DERIVADOS BITUMINOSOS
30 12 16 00 : ASFALTOS
30 12 17 00 : MATERIALES DE CONSTRUCCIÓN DE CAMINOS Y CARRILERAS
30 12 18 00 : MATERIALES DE ARQUITECTURA PAISAJÍSTICA
30 12 19 00 : MATERIALES PARA ESTABILIZACIÓN Y REFUERZO DE SUELOS
30 13 15 00 : BLOQUES
30 13 16 00 : LADRILLOS
30 13 17 00 : AZULEJOS Y BALDOSAS
30 14 15 00 : AISLAMIENTO TÉRMICO
30 14 16 00 : AISLAMIENTO ESPECIAL
30 15 15 00 : MATERIAL PARA TEJADOS Y TECHOS
30 15 16 00 : ACCESORIOS PARA TEJADOS
30 15 17 00 : CANALONES DE TEJADO Y ACCESORIOS
30 15 18 00 : MATERIALES PARA REVESTIMIENTO DE PAREDES Y EXTERIOR
30 15 19 00 : MATERIALES Y PRODUCTOS PARA ACABADOS
30 15 20 00 : CERCADO
30 15 21 00 : SUPERFICIE
30 16 15 00 : MATERIALES PARA ACABADOS DE PAREDES
30 16 16 00 : MATERIALES PARA TECHOS
30 16 17 00 : SUELOS
30 16 18 00 : EBANISTERÍA
30 16 19 00 : MOLDEADO Y CARPINTERÍA MECÁNICA
30 16 20 00 : MOLDURAS Y CARPINTERÍA
30 16 21 00 : LAMINADOS INTERIORES
30 16 22 00 : MOSTRADORES

***** CONTINUA *****



*** EXPEDIDO A TRAVES DEL SISTEMA VIRTUAL S.I.I. ***

30 16 23 00 : ACCESORIOS PARA GABINETES
30 16 24 00 : MUROS DIVISORIOS
30 17 15 00 : PUERTAS
30 17 16 00 : VENTANAS
30 17 18 00 : CLARABOYAS
30 17 19 00 : MARCOS DE VENTANAS
30 17 20 00 : PUERTAS
30 17 21 00 : PUERTAS PARA GARAJE Y OPERADORES
30 18 15 00 : PORCELANA SANITARIA
30 18 16 00 : INSTALACIONES RESIDENCIALES NO SANITARIAS
30 18 17 00 : GRIFOS
30 19 15 00 : ESCALERAS Y ANDAMIOS
30 19 16 00 : ESCALERAS Y ACCESORIOS DE ANDAMIAJE
30 19 17 00 : COBERTIZOS Y REMOLQUES DE CONSTRUCCIÓN
30 19 18 00 : EQUIPOS Y MATERIALES PARA CONSTRUCCIONES TEMPORALES Y APOYO AL MANTENIM...
30 24 15 00 : COMPONENTES DE CONSOLIDACIÓN DE ESTRUCTURAS PORTÁTILES
30 24 16 00 : COMPONENTES ESTRUCTURALES DE TRIBUNAS, GRADAS Y ESCALERA
30 24 17 00 : COMPONENTES SOPORTE Y COBERTURA DE TIENDAS, CARPAS Y ESTRUCTURAS DE MEM...
30 25 15 00 : ESTRUCTURAS DE SOPORTE DE TECHOS BAJO TIERRA
30 26 15 00 : BARRAS DE LATÓN
30 26 22 00 : BARRAS DE COBRE
30 26 23 00 : LÁMINAS DE COBRE
30 26 24 00 : LINGOTES, BANDAS, PALANQUILLAS Y ALAMBRES DE COBRE
30 26 28 00 : BARRAS Y LÁMINAS DE ZINC
30 26 45 00 : BARRAS DE ACERO INOXIDABLE
39 10 16 00 : LÁMPARAS Y BOMBILLAS
39 10 18 00 : COMPONENTES Y ACCESORIOS DE LÁMPARA
39 10 19 00 : BALASTOS DE LÁMPARAS Y TRANSFORMADORES DE LÁMPARAS
41 10 15 00 : EQUIPO Y SUMINISTROS PARA LA MEZCLA, LA DISPERSIÓN Y LA HOMOGENEIZACI?...
41 10 17 00 : EQUIPO DE PERFORACIÓN, AMOLADURA, CORTE, TRITURACIÓN Y Prensado para ...
41 10 18 00 : EQUIPO DE FÍSICA DE ELECTRONES Y DE ESTADO SÓLIDO PARA LABORATORIO
41 10 19 00 : EQUIPO IÓNICO DE LABORATORIO
41 11 39 00 : EQUIPO PARA MEDICIÓN DE SUELOS
42 17 20 00 : KITS PARA LOS SERVICIOS MÉDICOS DE URGENCIAS Y CAMPO
43 23 15 00 : SOFTWARE FUNCIONAL ESPECÍFICO DE LA EMPRESA
44 10 31 00 : SUMINISTROS PARA IMPRESORA, FAX Y FOTOCOPIADORA
44 12 15 00 : SUMINISTROS DE CORREO
44 12 16 00 : SUMINISTROS DE ESCRITORIO
44 12 17 00 : INSTRUMENTOS DE ESCRITURA
44 12 18 00 : MEDIOS DE CORRECCIÓN
44 12 19 00 : REPUESTOS DE TINTA Y MINAS DE LÁPICES
55 10 15 00 : PUBLICACIONES IMPRESAS
55 12 17 00 : SEÑALIZACIÓN
56 10 17 00 : MUEBLES DE OFICINA
70 15 19 00 : RECURSOS FORESTALES
70 16 15 00 : FAUNA
70 16 17 00 : ECOSISTEMAS
70 17 15 00 : DESARROLLO
70 17 16 00 : VIGILANCIA
70 17 17 00 : RIEGO
71 10 15 00 : PROSPECCIÓN MINERA
71 10 16 00 : SERVICIOS MINEROS DE PERFORACIÓN Y VOLADURA

***** CONTINUA *****



Cámara de Comercio
del Huila

**CAMARA DE COMERCIO DEL HUILA
INGENIERIA ELECTRONICA DEL HUILA S.A.S**

Fecha expedición: 2022/03/17 - 16:06:22 **** Recibo No. S001106995 **** Num. Operación. 99-USUPUBXX-20220317-0231

*** EXPEDIDO A TRAVES DEL SISTEMA VIRTUAL S.I.I. ***

71 13 10 00 : SERVICIOS DE FRACTURAR DEL POZO
71 15 13 00 : SERVICIOS DE INTERPRETACIÓN DEL CAMPO PETROLÍFERO
71 16 10 00 : SERVICIOS DE MODELAR DEL CAMPO PETROLÍFERO
71 16 11 00 : GERENCIA DE LA INGENIERÍA DE PRODUCCIÓN DEL CAMPO PETROLÍFERO
71 16 12 00 : GERENCIA DE LAS OPERACIONES DE PRODUCCIÓN DEL CAMPO PETROLÍFERO
71 16 13 00 : SERVICIOS DE MANEJO DE PROYECTOS DEL CAMPO
71 16 14 00 : SERVICIOS DE MANEJO DE PROYECTOS DEL CAMPO PETROLERO
72 10 15 00 : SERVICIOS DE APOYO PARA LA CONSTRUCCIÓN
72 10 33 00 : SERVICIOS DE MANTENIMIENTO Y REPARACIÓN DE INFRAESTRUCTURA
72 11 10 00 : SERVICIOS DE CONSTRUCCIÓN DE UNIDADES UNIFAMILIARES
72 11 11 00 : SERVICIOS DE CONSTRUCCIÓN DE UNIDADES MULTIFAMILIARES
72 12 10 00 : SERVICIOS DE CONSTRUCCIÓN DE EDIFICIOS INDUSTRIALES Y BODEGAS NUEVAS
72 12 11 00 : SERVICIOS DE CONSTRUCCIÓN DE EDIFICIOS COMERCIALES Y DE OFICINA
72 12 12 00 : SERVICIOS DE CONSTRUCCIÓN DE EDIFICIOS AGRÍCOLAS
72 12 13 00 : SERVICIOS DE CONSTRUCCIÓN DE TALLERES AUTOMOTRICES Y ESTACIONES DE SER...
72 12 14 00 : SERVICIOS DE CONSTRUCCIÓN DE EDIFICIOS PÚBLICOS ESPECIALIZADOS
72 12 15 00 : SERVICIOS DE CONSTRUCCIÓN DE PLANTAS INDUSTRIALES
72 14 10 00 : SERVICIOS DE CONSTRUCCIÓN DE AUTOPISTAS Y CARRETERAS
72 14 11 00 : SERVICIOS DE CONSTRUCCIÓN Y REVESTIMIENTO Y PAVIMENTACIÓN DE INFRAEST...
72 14 12 00 : SERVICIOS DE CONSTRUCCIÓN MARINA
72 14 13 00 : SERVICIO DE CONSTRUCCIÓN DE FACILIDADES ATLÉTICAS Y RECREATIVAS
72 14 14 00 : SERVICIOS DE CONSTRUCCIÓN Y REPARACIÓN DE FACILIDADES DE DETENCIÓN
72 14 15 00 : SERVICIOS DE PREPARACIÓN DE TIERRAS
72 14 16 00 : SERVICIOS DE CONSTRUCCIÓN DE SISTEMAS DE TRÁNSITO MASIVO
72 14 17 00 : SERVICIOS DE ALQUILER O ARRENDAMIENTO DE EQUIPO Y MAQUINARIA DE CONSTRU...
72 15 12 00 : SERVICIOS DE CONSTRUCCIÓN Y MANTENIMIENTO DE HVAC CALEFACCIÓN Y ENFRI...
72 15 14 00 : SERVICIOS DE CONSTRUCCIÓN DE RECUBRIMIENTOS DE MUROS
72 15 15 00 : SERVICIOS DE SISTEMAS ELÉCTRICOS
72 15 16 00 : SERVICIOS DE SISTEMAS ESPECIALIZADOS DE COMUNICACIÓN
72 15 17 00 : SERVICIOS DE INSTALACIÓN DE SISTEMAS DE SEGURIDAD FÍSICA E INDUSTRIAL
72 15 19 00 : SERVICIOS DE ALBAÑILERÍA Y MAMPOSTERÍA
72 15 20 00 : SERVICIOS DE PAÑETADO Y DRYWALL
72 15 21 00 : SERVICIOS ACÚSTICOS Y DE AISLAMIENTO
72 15 22 00 : SERVICIOS DE BALDOSAS TERRAZO Y MÁRMOL Y MOSAICOS
72 15 23 00 : SERVICIOS DE CARPINTERÍA
72 15 24 00 : SERVICIOS DE MONTAJE E INSTALACIÓN DE VENTANAS Y PUERTAS
72 15 25 00 : SERVICIOS DE INSTALACIÓN DE PISOS
72 15 26 00 : SERVICIOS DE TECHADO Y PAREDES EXTERNAS Y LÁMINAS DE METAL
72 15 27 00 : SERVICIOS DE INSTALACIÓN Y REPARACIÓN DE CONCRETO
72 15 28 00 : SERVICIOS DE PERFORACIÓN DE POZOS DE AGUA
72 15 29 00 : SERVICIOS DE MONTAJE DE ACERO ESTRUCTURAL
72 15 30 00 : SERVICIOS DE VIDRIOS Y VENTANERÍA
72 15 31 00 : SERVICIOS DE CONSTRUCCIÓN DE FACILIDADES ATLÉTICAS Y RECREATIVAS
72 15 32 00 : SERVICIOS DE RECUBRIMIENTO, IMPERMEABILIZACIÓN PROTECCIÓN CONTRA CLIM...
72 15 33 00 : SERVICIOS DE MANTENIMIENTO E INSTALACIÓN DE EQUIPO DE ESTACIÓN DE SER...
72 15 34 00 : SERVICIOS DE APAREJAMIENTO Y ANDAMIAJE
72 15 35 00 : SERVICIOS DE LIMPIEZA ESTRUCTURAL EXTERNA
72 15 37 00 : SERVICIOS DE INSTALACIÓN, MANTENIMIENTO Y REPARACIÓN DE EQUIPOS Y CON...
72 15 39 00 : SERVICIO DE PREPARACIÓN DE OBRAS DE CONSTRUCCIÓN
72 15 40 00 : SERVICIOS DE EDIFICIOS ESPECIALIZADOS Y COMERCIOS
72 15 41 00 : SERVICIOS DE MANTENIMIENTO Y REPARACIÓN DE EQUIPO DE SISTEMAS DE DISTR...
72 15 42 00 : SERVICIOS DE MANTENIMIENTO Y REPARACIÓN DE INSTALACIÓN DE INSTRUMENTA...

***** CONTINUA *****



*** EXPEDIDO A TRAVES DEL SISTEMA VIRTUAL S.I.I. ***

72 15 43 00 : SERVICIOS DE MANTENIMIENTO Y REPARACIÓN DE EQUIPO MOTIVO Y GENERACIÓN...
72 15 44 00 : SERVICIOS DE MANTENIMIENTO Y FABRICACIÓN DE ACCESORIOS PARA TUBERÍAS
72 15 45 00 : SERVICIOS DE MANTENIMIENTO E INSTALACIÓN DE EQUIPO PESADO
76 10 15 00 : DESINFECCIÓN
76 10 16 00 : DESCONTAMINACIÓN DE MATERIALES PELIGROSOS
76 11 15 00 : SERVICIOS DE LIMPIEZA Y MANTENIMIENTO DE EDIFICIOS GENERALES Y DE OFICINAS
76 11 16 00 : SERVICIOS DE LIMPIEZA DE COMPONENTES DE EDIFICIOS
76 11 18 00 : LIMPIEZA DE VEHÍCULOS DE TRANSPORTE
76 12 15 00 : RECOLECCIÓN Y DISPOSICIÓN DE BASURAS
76 12 16 00 : DISPOSICIÓN DE DESECHOS NO PELIGROSOS
76 12 17 00 : TRATAMIENTO DE DESECHOS LÍQUIDOS
76 12 19 00 : DISPOSICIÓN DE DESECHOS PELIGROSOS
76 12 20 00 : SERVICIOS DE BASURERO
76 12 21 00 : SERVICIOS DE MEZCLA DE DESECHOS A COMBUSTIBLE
76 12 23 00 : SERVICIOS DE RECICLABLES
76 12 24 00 : HONORARIOS DE DISPOSICIÓN Y TRATAMIENTO DE BASURAS
77 10 15 00 : EVALUACIÓN DE IMPACTO AMBIENTAL
77 10 16 00 : PLANEACIÓN AMBIENTAL
77 10 17 00 : SERVICIOS DE ASESORÍA AMBIENTAL
77 10 18 00 : AUDITORÍA AMBIENTAL
77 10 19 00 : SERVICIOS DE INVESTIGACIÓN DE CONTAMINACIÓN
77 10 20 00 : SERVICIOS DE REPORTE AMBIENTAL
77 11 15 00 : SERVICIOS DE SEGURIDAD AMBIENTAL
77 11 16 00 : REHABILITACIÓN AMBIENTAL
77 12 15 00 : CONTAMINACIÓN DEL AIRE
77 12 16 00 : CONTAMINACIÓN DEL SUELO
77 12 17 00 : CONTAMINACIÓN DEL AGUA
77 13 16 00 : CONTAMINACIÓN AUDITIVA
78 10 18 00 : TRANSPORTE DE CARGA POR CARRETERA
78 10 22 00 : SERVICIOS POSTALES DE PAQUETE Y COURRIER
78 11 18 00 : TRANSPORTE DE PASAJEROS POR CARRETERA
78 14 15 00 : SERVICIOS DE ORGANIZACIÓN DE TRANSPORTES
78 18 15 00 : SERVICIOS DE MANTENIMIENTO Y REPARACIÓN DE VEHÍCULOS
80 10 15 00 : SERVICIOS DE CONSULTORÍA DE NEGOCIOS Y ADMINISTRACIÓN CORPORATIVA
80 10 16 00 : GERENCIA DE PROYECTOS
80 11 16 00 : SERVICIOS DE PERSONAL TEMPORAL
80 12 16 00 : SERVICIOS DE DERECHO COMERCIAL
80 13 15 00 : ALQUILER Y ARRENDAMIENTO DE PROPIEDADES O EDIFICACIONES
80 13 16 00 : VENTAS DE PROPIEDADES Y EDIFICIOS
80 14 15 00 : INVESTIGACIÓN DE MERCADOS
80 14 16 00 : ACTIVIDADES DE VENTAS Y PROMOCIÓN DE NEGOCIOS
80 16 15 00 : SERVICIOS DE APOYO GERENCIAL
81 10 15 00 : INGENIERÍA CIVIL Y ARQUITECTURA
81 10 16 00 : INGENIERÍA MECÁNICA
81 10 17 00 : INGENIERÍA ELÉCTRICA Y ELECTRÓNICA
81 10 22 00 : INGENIERÍA DE TRANSPORTE
81 11 15 00 : INGENIERÍA DE SOFTWARE O HARDWARE
81 11 17 00 : SISTEMAS DE MANEJO DE INFORMACIÓN MIS
81 11 20 00 : SERVICIOS DE DATOS
81 11 21 00 : SERVICIOS DE INTERNET
81 11 22 00 : MANTENIMIENTO Y SOPORTE DE SOFTWARE
81 14 15 00 : CONTROL DE CALIDAD

***** CONTINUA *****



Cámara de Comercio
del Huila

**CAMARA DE COMERCIO DEL HUILA
INGENIERIA ELECTRONICA DEL HUILA S.A.S**

Fecha expedición: 2022/03/17 - 16:06:22 **** Recibo No. S001106995 **** Num. Operación. 99-USUPUBXX-20220317-0231

*** EXPEDIDO A TRAVES DEL SISTEMA VIRTUAL S.I.I. ***

81 14 18 00 : ADMINISTRACIÓN DE INSTALACIONES
81 16 17 00 : SERVICIOS DE TELECOMUNICACIONES
82 11 17 00 : ESCRITURA CREATIVA
82 11 19 00 : SERVICIOS DE NOTICIAS Y PUBLICIDAD
82 12 15 00 : IMPRESIÓN
82 14 15 00 : SERVICIOS DE DISEÑO ARTÍSTICO
83 10 15 00 : SERVICIOS DE ACUEDUCTO Y ALCANTARILLADO
83 11 15 00 : COMUNICACIONES TELEFÓNICAS LOCALES Y DE LARGA DISTANCIA
84 13 15 00 : SERVICIOS DE SEGUROS PARA ESTRUCTURAS Y PROPIEDADES Y POSESIONES
85 12 22 00 : SERVICIOS DE EVALUACIÓN Y VALORACIÓN DE SALUD INDIVIDUAL
86 10 18 00 : ENTRENAMIENTO EN SERVICIO Y DESARROLLO DE MANO DE OBRA
90 10 17 00 : SERVICIOS DE CAFETERÍA
90 11 16 00 : FACILIDADES PARA ENCUENTROS
92 12 15 00 : SERVICIOS DE GUARDIAS
93 10 17 00 : CUERPOS Y PRÁCTICA LEGISLATIVA
93 14 17 00 : CULTURA
93 14 20 00 : DESARROLLO URBANO
95 10 15 00 : LOTES RESIDENCIALES
95 10 16 00 : LOTES COMERCIALES
95 10 17 00 : LOTES INDUSTRIALES
95 11 15 00 : VÍAS DE TRÁFICO LIMITADO
95 11 16 00 : VÍAS DE TRÁFICO ABIERTO
95 12 15 00 : EDIFICIOS Y ESTRUCTURAS COMERCIALES Y DE ENTRETENIMIENTO
95 12 16 00 : EDIFICIOS Y ESTRUCTURAS DE TRANSPORTE
95 12 17 00 : EDIFICIOS Y ESTRUCTURAS PÚBLICOS
95 12 18 00 : EDIFICIOS Y ESTRUCTURAS UTILITARIOS
95 12 19 00 : EDIFICIOS Y ESTRUCTURAS EDUCACIONALES Y DE ADMINISTRACIÓN
95 12 20 00 : EDIFICIOS Y ESTRUCTURAS HOSPITALARIAS
95 12 21 00 : EDIFICIOS Y ESTRUCTURAS DE ACOMODACIONES
95 12 23 00 : EDIFICIOS Y ESTRUCTURAS DE SALUD Y DEPORTIVAS
95 12 24 00 : EDIFICIOS Y ESTRUCTURAS INDUSTRIALES
95 12 25 00 : EDIFICIOS Y ESTRUCTURAS AGRÍCOLAS Y DE CULTIVOS Y PESCA
95 12 26 00 : EDIFICIOS Y ESTRUCTURAS RELIGIOSAS
95 13 15 00 : TARIMAS Y GRADERÍAS
95 13 16 00 : EDIFICIOS Y ESTRUCTURAS COMERCIALES E INDUSTRIALES PORTÁTILES
95 13 17 00 : TIENDAS CARPAS Y ESTRUCTURAS DE MEMBRANA
95 14 15 00 : EDIFICIOS Y ESTRUCTURAS PREFABRICADOS PARA FINCAS
95 14 16 00 : EDIFICIOS Y ESTRUCTURAS PREFABRICADOS RESIDENCIALES
95 14 17 00 : EDIFICIOS Y ESTRUCTURAS PREFABRICADOS COMERCIALES E INDUSTRIALES
95 14 18 00 : EDIFICIOS Y ESTRUCTURAS PREFABRICADOS DE EMERGENCIA Y ALIVIO
95 14 19 00 : EDIFICIOS Y ESTRUCTURAS PREFABRICADOS MÉDICOS
32 13 10 00 : ACCESORIOS, MATERIAS PRIMAS Y PIEZAS DE COMPONENTES ELECTRÓNICOS
24 14 16 00 : SUMINISTROS DE ACOLCHADOS
25 20 20 00 : SISTEMAS DE ENERGÍA DE AVIÓN
27 11 20 00 : HERRAMIENTAS MANUALES DE JARDINERÍA, AGRICULTURA Y FORESTACIÓN
32 10 16 00 : CIRCUITOS INTEGRADOS
32 12 16 00 : RESISTORES
32 15 19 00 : DISPOSITIVOS DE AUTOMATIZACIÓN DE CONTROL DE LA CONECTIVIDAD
39 12 17 00 : FERRETERÍA ELÉCTRICA Y SUMINISTROS
41 10 63 00 : PRODUCTOS DE REACCIÓN EN CADENA DE LA POLIMERASA (PCR) Y REACCIÓN EN ...
42 20 18 00 : PRODUCTOS RADIOGRÁFICOS DE DIAGNÓSTICO MÉDICO
43 22 26 00 : EQUIPO DE SERVICIO DE RED

***** CONTINUA *****



Cámara de Comercio
del Huila

**CAMARA DE COMERCIO DEL HUILA
INGENIERIA ELECTRONICA DEL HUILA S.A.S**

Fecha expedición: 2022/03/17 - 16:06:22 **** Recibo No. S001106995 **** Num. Operación. 99-USUPUBXX-20220317-0231

*** EXPEDIDO A TRAVES DEL SISTEMA VIRTUAL S.I.I. ***

43 22 27 00 : EQUIPO TELEGRÁFICO
43 22 32 00 : PLATAFORMAS DE MENSAJERÍA POR MÓVIL
43 23 28 00 : SOFTWARE DE ADMINISTRACIÓN DE REDES
43 23 35 00 : SOFTWARE DE INTERCAMBIO DE INFORMACIÓN
50 16 15 00 : CHOCOLATES, AZÚCARES, EDULCORANTES PRODUCTOS
60 10 17 00 : MATERIALES DE RECURSOS DEL PROFESOR
60 10 49 00 : MATERIALES DE FÍSICA DE ELECTRICIDAD
46 17 16 00 : EQUIPO DE VIGILANCIA Y DETECCIÓN
45 12 15 00 : CÁMARAS
26 12 16 00 : CABLES ELÉCTRICOS Y ACCESORIOS
92 12 17 00 : SERVICIOS DE SISTEMAS DE SEGURIDAD
45 12 16 00 : ACCESORIOS PARA CÁMARAS
32 15 18 00 : DISPOSITIVOS DE CONTROL DE SEGURIDAD
83 11 23 00 : SERVICIOS DE TELECOMUNICACIONES POR FIBRA
43 22 33 00 : DISPOSITIVOS Y EQUIPOS PARA INSTALACIÓN DE CONECTIVIDAD DE REDES Y DAT...
39 11 21 00 : ILUMINACIÓN ÓPTICA
41 11 37 00 : INSTRUMENTOS DE MEDICIÓN Y COMPROBACIÓN DE COMUNICACIÓN ELECTRÓNICA
46 17 15 00 : CERRADURAS, ELEMENTOS DE SEGURIDAD Y ACCESORIOS
43 21 17 00 : DISPOSITIVOS INFORMÁTICOS DE ENTRADA DE DATOS
43 20 18 00 : DISPOSITIVOS DE ALMACENAMIENTO
43 23 37 00 : SOFTWARE DE ADMINISTRACIÓN DE SISTEMAS
43 22 17 00 : EQUIPO FIJO DE RED Y COMPONENTES
72 10 29 00 : SERVICIOS DE MANTENIMIENTO Y REPARACIÓN DE INSTALACIONES
72 15 36 00 : SERVICIOS DE TERMINADO INTERIOR, DOTACIÓN Y REMODELACIÓN
70 17 18 00 : SERVICIOS DE DRENAJE
40 17 15 00 : TUBOS Y TUBERÍAS COMERCIALES
26 12 15 00 : ALAMBRE ELÉCTRICO
39 12 14 00 : LENGUETAS DE CONEXIÓN, CONECTADORES Y TERMINALES
81 11 18 00 : SERVICIOS DE SISTEMAS Y ADMINISTRACIÓN DE COMPONENTES DE SISTEMAS
82 10 16 00 : PUBLICIDAD DIFUNDIRA
82 10 19 00 : COLOCACIÓN Y CUMPLIMIENTO DE MEDIOS
83 12 17 00 : SERVICIOS DE COMUNICACIÓN MASIVA
83 11 25 00 : CAPACIDADES DE EJE TRONCAL
40 17 16 00 : TUBOS Y TUBERÍAS INDUSTRIALES
40 17 41 00 : BRIDA ENCAJADA POR SOLDADURA PARA TUBOS
40 17 43 00 : ESPACIADORES PARA TUBOS
41 10 35 00 : RECINTOS CERRADOS DE LABORATORIO Y ACCESORIOS
81 10 24 00 : INGENIERÍA DE TRANSMISIÓN DE ENERGÍA ELÉCTRICA
39 12 19 00 : DISPOSITIVOS Y ACCESORIOS DE SEGURIDAD ELÉCTRICA
43 22 28 00 : EQUIPO DE TELEFONÍA
52 16 15 00 : EQUIPOS AUDIOVISUALES
60 10 62 00 : MATERIALES DE ENSEÑANZA DE TECNOLOGÍA
70 11 15 00 : PLANTAS Y ÁRBOLES ORNAMENTALES
70 11 17 00 : PARQUES, JARDINES Y HUERTOS
70 14 16 00 : PROTECCIÓN DE CULTIVOS
71 15 10 00 : SERVICIOS DE COMUNICACIÓN DE DATOS DEL CAMPO PETROLÍFERO
72 10 21 00 : CONTROL DE PLAGAS
81 11 16 00 : PROGRAMADORES DE COMPUTADOR

EXPERIENCIA No.40 :

NÚMERO CONSECUTIVO DEL CONTRATO:040

CONTRATO CELEBRADO POR :1 - EL PROPONENTE

***** CONTINUA *****



Cámara de Comercio
del Huila

**CAMARA DE COMERCIO DEL HUILA
INGENIERIA ELECTRONICA DEL HUILA S.A.S**

Fecha expedición: 2022/03/17 - 16:06:22 **** Recibo No. S001106995 **** Num. Operación. 99-USUPUBXX-20220317-0231

*** EXPEDIDO A TRAVES DEL SISTEMA VIRTUAL S.I.I. ***

NOMBRE DEL CONTRATISTA :INGENIERIA ELECTRONICA DEL HUILA SAS
NOMBRE DEL CONTRATANTE :COMUNICACIONES CELULAR SA
VALOR CONTRATADO EN SMMLV :134,94

SG FM CL PR - DESCRIPCIÓN

14 11 15 00 : PAPEL DE IMPRENTA Y PAPEL DE ESCRIBIR
22 10 15 00 : MAQUINARIA PARA TRABAJO DE DESMONTE
22 10 16 00 : EQUIPO DE PAVIMENTACIÓN
22 10 17 00 : COMPONENTES DE EQUIPO PESADO
22 10 19 00 : MAQUINARIA Y ACCESORIOS DE CONSTRUCCIÓN DE EDIFICIOS
22 10 20 00 : EQUIPO Y MAQUINARIA DE DEMOLICIÓN DE EDIFICIOS
25 10 16 00 : VEHÍCULOS DE TRANSPORTE DE PRODUCTOS Y MATERIALES
27 11 15 00 : HERRAMIENTAS DE CORTE Y ENGARZADO Y PUNZONES
27 11 18 00 : HERRAMIENTAS DE MEDIDA Y BOCETAJE
27 11 22 00 : HERRAMIENTAS DE ALBAÑILERÍA Y CONCRETO
27 11 25 00 : HERRAMIENTAS PARA APALANCAR Y CURVAR
27 11 27 00 : HERRAMIENTAS MECÁNICAS
27 11 28 00 : CONEXIONES DE HERRAMIENTAS Y ACCESORIOS
27 12 18 00 : HERRAMIENTAS HIDRÁULICAS
27 13 15 00 : HERRAMIENTAS NEUMÁTICAS
30 10 15 00 : ÁNGULOS
30 10 17 00 : VIGAS
30 10 18 00 : CONDUCTOS
30 10 20 00 : HOJA
30 10 22 00 : PLANCHA
30 10 23 00 : PERFILES
30 10 24 00 : VARILLAS
30 10 28 00 : PILOTAJE
30 10 29 00 : PILARES
30 10 31 00 : RIELES
30 10 32 00 : ENREJADO
30 10 36 00 : PRODUCTOS ESTRUCTURALES
30 10 37 00 : TRENZA
30 10 38 00 : FIBRAS Y FILAMENTOS MECÁNICOS
30 10 39 00 : EJES
30 11 15 00 : CONCRETO Y MORTEROS
30 11 16 00 : CEMENTO Y CAL
30 11 18 00 : AGREGADOS
30 11 19 00 : ELEMENTOS PARA REFORZAR CONCRETO
30 12 15 00 : DERIVADOS BITUMINOSOS
30 12 16 00 : ASFALTOS
30 12 17 00 : MATERIALES DE CONSTRUCCIÓN DE CAMINOS Y CARRILERAS
30 12 18 00 : MATERIALES DE ARQUITECTURA PAISAJÍSTICA
30 12 19 00 : MATERIALES PARA ESTABILIZACIÓN Y REFUERZO DE SUELOS
30 13 15 00 : BLOQUES
30 13 16 00 : LADRILLOS
30 13 17 00 : AZULEJOS Y BALDOSAS
30 14 15 00 : AISLAMIENTO TÉRMICO
30 14 16 00 : AISLAMIENTO ESPECIAL
30 15 15 00 : MATERIAL PARA TEJADOS Y TECHOS
30 15 16 00 : ACCESORIOS PARA TEJADOS
30 15 17 00 : CANALONES DE TEJADO Y ACCESORIOS

***** CONTINUA *****



*** EXPEDIDO A TRAVES DEL SISTEMA VIRTUAL S.I.I. ***

30 15 18 00 : MATERIALES PARA REVESTIMIENTO DE PAREDES Y EXTERIOR
30 15 19 00 : MATERIALES Y PRODUCTOS PARA ACABADOS
30 15 20 00 : CERCADO
30 15 21 00 : SUPERFICIE
30 16 15 00 : MATERIALES PARA ACABADOS DE PAREDES
30 16 16 00 : MATERIALES PARA TECHOS
30 16 17 00 : SUELOS
30 16 18 00 : EBANISTERÍA
30 16 19 00 : MOLDEADO Y CARPINTERÍA MECÁNICA
30 16 20 00 : MOLDURAS Y CARPINTERÍA
30 16 21 00 : LAMINADOS INTERIORES
30 16 22 00 : MOSTRADORES
30 16 23 00 : ACCESORIOS PARA GABINETES
30 16 24 00 : MUROS DIVISORIOS
30 17 15 00 : PUERTAS
30 17 16 00 : VENTANAS
30 17 18 00 : CLARABOYAS
30 17 19 00 : MARCOS DE VENTANAS
30 17 20 00 : PUERTAS
30 17 21 00 : PUERTAS PARA GARAJE Y OPERADORES
30 18 15 00 : PORCELANA SANITARIA
30 18 16 00 : INSTALACIONES RESIDENCIALES NO SANITARIAS
30 18 17 00 : GRIFOS
30 19 15 00 : ESCALERAS Y ANDAMIOS
30 19 16 00 : ESCALERAS Y ACCESORIOS DE ANDAMIAJE
30 19 17 00 : COBERTIZOS Y REMOLQUES DE CONSTRUCCIÓN
30 19 18 00 : EQUIPOS Y MATERIALES PARA CONSTRUCCIONES TEMPORALES Y APOYO AL MANTENIM...
30 24 15 00 : COMPONENTES DE CONSOLIDACIÓN DE ESTRUCTURAS PORTÁTILES
30 24 16 00 : COMPONENTES ESTRUCTURALES DE TRIBUNAS, GRADAS Y ESCALERA
30 24 17 00 : COMPONENTES SOPORTE Y COBERTURA DE TIENDAS, CARPAS Y ESTRUCTURAS DE MEM...
30 25 15 00 : ESTRUCTURAS DE SOPORTE DE TECHOS BAJO TIERRA
30 26 15 00 : BARRAS DE LATÓN
30 26 22 00 : BARRAS DE COBRE
30 26 23 00 : LÁMINAS DE COBRE
30 26 24 00 : LINGOTES, BANDAS, PALANQUILLAS Y ALAMBRES DE COBRE
30 26 28 00 : BARRAS Y LÁMINAS DE ZINC
30 26 45 00 : BARRAS DE ACERO INOXIDABLE
39 10 16 00 : LÁMPARAS Y BOMBILLAS
39 10 18 00 : COMPONENTES Y ACCESORIOS DE LÁMPARA
39 10 19 00 : BALASTOS DE LÁMPARAS Y TRANSFORMADORES DE LÁMPARAS
41 10 15 00 : EQUIPO Y SUMINISTROS PARA LA MEZCLA, LA DISPERSIÓN Y LA HOMOGENEIZACI?...
41 10 17 00 : EQUIPO DE PERFORACIÓN, AMOLADURA, CORTE, TRITURACIÓN Y PRENSADO PARA ...
41 10 18 00 : EQUIPO DE FÍSICA DE ELECTRONES Y DE ESTADO SÓLIDO PARA LABORATORIO
41 10 19 00 : EQUIPO IÓNICO DE LABORATORIO
41 11 39 00 : EQUIPO PARA MEDICIÓN DE SUELOS
42 17 20 00 : KITS PARA LOS SERVICIOS MÉDICOS DE URGENCIAS Y CAMPO
43 23 15 00 : SOFTWARE FUNCIONAL ESPECÍFICO DE LA EMPRESA
44 10 31 00 : SUMINISTROS PARA IMPRESORA, FAX Y FOTOCOPIADORA
44 12 15 00 : SUMINISTROS DE CORREO
44 12 16 00 : SUMINISTROS DE ESCRITORIO
44 12 17 00 : INSTRUMENTOS DE ESCRITURA
44 12 18 00 : MEDIOS DE CORRECCIÓN

***** CONTINUA *****



Cámara de Comercio
del Huila

**CAMARA DE COMERCIO DEL HUILA
INGENIERIA ELECTRONICA DEL HUILA S.A.S**

Fecha expedición: 2022/03/17 - 16:06:22 **** Recibo No. S001106995 **** Num. Operación. 99-USUPUBXX-20220317-0231

*** EXPEDIDO A TRAVES DEL SISTEMA VIRTUAL S.I.I. ***

44 12 19 00 : REPUESTOS DE TINTA Y MINAS DE LÁPICES
55 10 15 00 : PUBLICACIONES IMPRESAS
55 12 17 00 : SEÑALIZACIÓN
56 10 17 00 : MUEBLES DE OFICINA
70 15 19 00 : RECURSOS FORESTALES
70 16 15 00 : FAUNA
70 16 17 00 : ECOSISTEMAS
70 17 15 00 : DESARROLLO
70 17 16 00 : VIGILANCIA
70 17 17 00 : RIEGO
71 10 15 00 : PROSPECCIÓN MINERA
71 10 16 00 : SERVICIOS MINEROS DE PERFORACIÓN Y VOLADURA
71 13 10 00 : SERVICIOS DE FRACTURAR DEL POZO
71 15 13 00 : SERVICIOS DE INTERPRETACIÓN DEL CAMPO PETROLÍFERO
71 16 10 00 : SERVICIOS DE MODELAR DEL CAMPO PETROLÍFERO
71 16 11 00 : GERENCIA DE LA INGENIERÍA DE PRODUCCIÓN DEL CAMPO PETROLÍFERO
71 16 12 00 : GERENCIA DE LAS OPERACIONES DE PRODUCCIÓN DEL CAMPO PETROLÍFERO
71 16 13 00 : SERVICIOS DE MANEJO DE PROYECTOS DEL CAMPO
71 16 14 00 : SERVICIOS DE MANEJO DE PROYECTOS DEL CAMPO PETROLERO
72 10 15 00 : SERVICIOS DE APOYO PARA LA CONSTRUCCIÓN
72 10 33 00 : SERVICIOS DE MANTENIMIENTO Y REPARACIÓN DE INFRAESTRUCTURA
72 11 10 00 : SERVICIOS DE CONSTRUCCIÓN DE UNIDADES UNIFAMILIARES
72 11 11 00 : SERVICIOS DE CONSTRUCCIÓN DE UNIDADES MULTIFAMILIARES
72 12 10 00 : SERVICIOS DE CONSTRUCCIÓN DE EDIFICIOS INDUSTRIALES Y BODEGAS NUEVAS
72 12 11 00 : SERVICIOS DE CONSTRUCCIÓN DE EDIFICIOS COMERCIALES Y DE OFICINA
72 12 12 00 : SERVICIOS DE CONSTRUCCIÓN DE EDIFICIOS AGRÍCOLAS
72 12 13 00 : SERVICIOS DE CONSTRUCCIÓN DE TALLERES AUTOMOTRICES Y ESTACIONES DE SER...
72 12 14 00 : SERVICIOS DE CONSTRUCCIÓN DE EDIFICIOS PÚBLICOS ESPECIALIZADOS
72 12 15 00 : SERVICIOS DE CONSTRUCCIÓN DE PLANTAS INDUSTRIALES
72 14 10 00 : SERVICIOS DE CONSTRUCCIÓN DE AUTOPISTAS Y CARRETERAS
72 14 11 00 : SERVICIOS DE CONSTRUCCIÓN Y REVESTIMIENTO Y PAVIMENTACIÓN DE INFRAEST...
72 14 12 00 : SERVICIOS DE CONSTRUCCIÓN MARINA
72 14 13 00 : SERVICIO DE CONSTRUCCIÓN DE FACILIDADES ATLÉTICAS Y RECREATIVAS
72 14 14 00 : SERVICIOS DE CONSTRUCCIÓN Y REPARACIÓN DE FACILIDADES DE DETENCIÓN
72 14 15 00 : SERVICIOS DE PREPARACIÓN DE TIERRAS
72 14 16 00 : SERVICIOS DE CONSTRUCCIÓN DE SISTEMAS DE TRÁNSITO MASIVO
72 14 17 00 : SERVICIOS DE ALQUILER O ARRENDAMIENTO DE EQUIPO Y MAQUINARIA DE CONSTRU...
72 15 12 00 : SERVICIOS DE CONSTRUCCIÓN Y MANTENIMIENTO DE HVAC CALEFACCIÓN Y ENFRI...
72 15 14 00 : SERVICIOS DE CONSTRUCCIÓN DE RECUBRIMIENTOS DE MUROS
72 15 15 00 : SERVICIOS DE SISTEMAS ELÉCTRICOS
72 15 16 00 : SERVICIOS DE SISTEMAS ESPECIALIZADOS DE COMUNICACIÓN
72 15 17 00 : SERVICIOS DE INSTALACIÓN DE SISTEMAS DE SEGURIDAD FÍSICA E INDUSTRIAL
72 15 19 00 : SERVICIOS DE ALBAÑILERÍA Y MAMPOSTERÍA
72 15 20 00 : SERVICIOS DE PAÑETADO Y DRYWALL
72 15 21 00 : SERVICIOS ACÚSTICOS Y DE AISLAMIENTO
72 15 22 00 : SERVICIOS DE BALDOSAS TERRAZO Y MÁRMOL Y MOSAICOS
72 15 23 00 : SERVICIOS DE CARPINTERÍA
72 15 24 00 : SERVICIOS DE MONTAJE E INSTALACIÓN DE VENTANAS Y PUERTAS
72 15 25 00 : SERVICIOS DE INSTALACIÓN DE PISOS
72 15 26 00 : SERVICIOS DE TECHADO Y PAREDES EXTERNAS Y LÁMINAS DE METAL
72 15 27 00 : SERVICIOS DE INSTALACIÓN Y REPARACIÓN DE CONCRETO
72 15 28 00 : SERVICIOS DE PERFORACIÓN DE POZOS DE AGUA

***** CONTINUA *****



Cámara de Comercio
del Huila

**CAMARA DE COMERCIO DEL HUILA
INGENIERIA ELECTRONICA DEL HUILA S.A.S**

Fecha expedición: 2022/03/17 - 16:06:22 **** Recibo No. S001106995 **** Num. Operación. 99-USUPUBXX-20220317-0231

*** EXPEDIDO A TRAVES DEL SISTEMA VIRTUAL S.I.I. ***

72 15 29 00 : SERVICIOS DE MONTAJE DE ACERO ESTRUCTURAL
72 15 30 00 : SERVICIOS DE VIDRIOS Y VENTANERÍA
72 15 31 00 : SERVICIOS DE CONSTRUCCIÓN DE FACILIDADES ATLÉTICAS Y RECREATIVAS
72 15 32 00 : SERVICIOS DE RECUBRIMIENTO, IMPERMEABILIZACIÓN PROTECCIÓN CONTRA CLIM...
72 15 33 00 : SERVICIOS DE MANTENIMIENTO E INSTALACIÓN DE EQUIPO DE ESTACIÓN DE SER...
72 15 34 00 : SERVICIOS DE APAREJAMIENTO Y ANDAMIAJE
72 15 35 00 : SERVICIOS DE LIMPIEZA ESTRUCTURAL EXTERNA
72 15 37 00 : SERVICIOS DE INSTALACIÓN, MANTENIMIENTO Y REPARACIÓN DE EQUIPOS Y CON...
72 15 39 00 : SERVICIO DE PREPARACIÓN DE OBRAS DE CONSTRUCCIÓN
72 15 40 00 : SERVICIOS DE EDIFICIOS ESPECIALIZADOS Y COMERCIOS
72 15 41 00 : SERVICIOS DE MANTENIMIENTO Y REPARACIÓN DE EQUIPO DE SISTEMAS DE DISTR...
72 15 42 00 : SERVICIOS DE MANTENIMIENTO Y REPARACIÓN DE INSTALACIÓN DE INSTRUMENTA...
72 15 43 00 : SERVICIOS DE MANTENIMIENTO Y REPARACIÓN DE EQUIPO MOTIVO Y GENERACIÓN...
72 15 44 00 : SERVICIOS DE MANTENIMIENTO Y FABRICACIÓN DE ACCESORIOS PARA TUBERÍAS
72 15 45 00 : SERVICIOS DE MANTENIMIENTO E INSTALACIÓN DE EQUIPO PESADO
76 10 15 00 : DESINFECCIÓN
76 10 16 00 : DESCONTAMINACIÓN DE MATERIALES PELIGROSOS
76 11 15 00 : SERVICIOS DE LIMPIEZA Y MANTENIMIENTO DE EDIFICIOS GENERALES Y DE OFICINAS
76 11 16 00 : SERVICIOS DE LIMPIEZA DE COMPONENTES DE EDIFICIOS
76 11 18 00 : LIMPIEZA DE VEHÍCULOS DE TRANSPORTE
76 12 15 00 : RECOLECCIÓN Y DISPOSICIÓN DE BASURAS
76 12 16 00 : DISPOSICIÓN DE DESECHOS NO PELIGROSOS
76 12 17 00 : TRATAMIENTO DE DESECHOS LÍQUIDOS
76 12 19 00 : DISPOSICIÓN DE DESECHOS PELIGROSOS
76 12 20 00 : SERVICIOS DE BASURERO
76 12 21 00 : SERVICIOS DE MEZCLA DE DESECHOS A COMBUSTIBLE
76 12 23 00 : SERVICIOS DE RECICLABLES
76 12 24 00 : HONORARIOS DE DISPOSICIÓN Y TRATAMIENTO DE BASURAS
77 10 15 00 : EVALUACIÓN DE IMPACTO AMBIENTAL
77 10 16 00 : PLANEACIÓN AMBIENTAL
77 10 17 00 : SERVICIOS DE ASESORÍA AMBIENTAL
77 10 18 00 : AUDITORÍA AMBIENTAL
77 10 19 00 : SERVICIOS DE INVESTIGACIÓN DE CONTAMINACIÓN
77 10 20 00 : SERVICIOS DE REPORTE AMBIENTAL
77 11 15 00 : SERVICIOS DE SEGURIDAD AMBIENTAL
77 11 16 00 : REHABILITACIÓN AMBIENTAL
77 12 15 00 : CONTAMINACIÓN DEL AIRE
77 12 16 00 : CONTAMINACIÓN DEL SUELO
77 12 17 00 : CONTAMINACIÓN DEL AGUA
77 13 16 00 : CONTAMINACIÓN AUDITIVA
78 10 18 00 : TRANSPORTE DE CARGA POR CARRETERA
78 10 22 00 : SERVICIOS POSTALES DE PAQUETEO Y COURRIER
78 11 18 00 : TRANSPORTE DE PASAJEROS POR CARRETERA
78 14 15 00 : SERVICIOS DE ORGANIZACIÓN DE TRANSPORTES
78 18 15 00 : SERVICIOS DE MANTENIMIENTO Y REPARACIÓN DE VEHÍCULOS
80 10 15 00 : SERVICIOS DE CONSULTORÍA DE NEGOCIOS Y ADMINISTRACIÓN CORPORATIVA
80 10 16 00 : GERENCIA DE PROYECTOS
80 11 16 00 : SERVICIOS DE PERSONAL TEMPORAL
80 12 16 00 : SERVICIOS DE DERECHO COMERCIAL
80 13 15 00 : ALQUILER Y ARRENDAMIENTO DE PROPIEDADES O EDIFICACIONES
80 13 16 00 : VENTAS DE PROPIEDADES Y EDIFICIOS
80 14 15 00 : INVESTIGACIÓN DE MERCADOS

***** CONTINUA *****



Cámara de Comercio
del Huila

**CAMARA DE COMERCIO DEL HUILA
INGENIERIA ELECTRONICA DEL HUILA S.A.S**

Fecha expedición: 2022/03/17 - 16:06:22 **** Recibo No. S001106995 **** Num. Operación. 99-USUPUBXX-20220317-0231

*** EXPEDIDO A TRAVES DEL SISTEMA VIRTUAL S.I.I. ***

80 14 16 00 : ACTIVIDADES DE VENTAS Y PROMOCIÓN DE NEGOCIOS
80 16 15 00 : SERVICIOS DE APOYO GERENCIAL
81 10 15 00 : INGENIERÍA CIVIL Y ARQUITECTURA
81 10 16 00 : INGENIERÍA MECÁNICA
81 10 17 00 : INGENIERÍA ELÉCTRICA Y ELECTRÓNICA
81 10 22 00 : INGENIERÍA DE TRANSPORTE
81 11 15 00 : INGENIERÍA DE SOFTWARE O HARDWARE
81 11 17 00 : SISTEMAS DE MANEJO DE INFORMACIÓN MIS
81 11 20 00 : SERVICIOS DE DATOS
81 11 21 00 : SERVICIOS DE INTERNET
81 11 22 00 : MANTENIMIENTO Y SOPORTE DE SOFTWARE
81 14 15 00 : CONTROL DE CALIDAD
81 14 18 00 : ADMINISTRACIÓN DE INSTALACIONES
81 16 17 00 : SERVICIOS DE TELECOMUNICACIONES
82 11 17 00 : ESCRITURA CREATIVA
82 11 19 00 : SERVICIOS DE NOTICIAS Y PUBLICIDAD
82 12 15 00 : IMPRESIÓN
82 14 15 00 : SERVICIOS DE DISEÑO ARTÍSTICO
83 10 15 00 : SERVICIOS DE ACUEDUCTO Y ALCANTARILLADO
83 11 15 00 : COMUNICACIONES TELEFÓNICAS LOCALES Y DE LARGA DISTANCIA
84 13 15 00 : SERVICIOS DE SEGUROS PARA ESTRUCTURAS Y PROPIEDADES Y POSESIONES
85 12 22 00 : SERVICIOS DE EVALUACIÓN Y VALORACIÓN DE SALUD INDIVIDUAL
86 10 18 00 : ENTRENAMIENTO EN SERVICIO Y DESARROLLO DE MANO DE OBRA
90 10 17 00 : SERVICIOS DE CAFETERÍA
90 11 16 00 : FACILIDADES PARA ENCUENTROS
92 12 15 00 : SERVICIOS DE GUARDIAS
93 10 17 00 : CUERPOS Y PRÁCTICA LEGISLATIVA
93 14 17 00 : CULTURA
93 14 20 00 : DESARROLLO URBANO
95 10 15 00 : LOTES RESIDENCIALES
95 10 16 00 : LOTES COMERCIALES
95 10 17 00 : LOTES INDUSTRIALES
95 11 15 00 : VÍAS DE TRÁFICO LIMITADO
95 11 16 00 : VÍAS DE TRÁFICO ABIERTO
95 12 15 00 : EDIFICIOS Y ESTRUCTURAS COMERCIALES Y DE ENTRETENIMIENTO
95 12 16 00 : EDIFICIOS Y ESTRUCTURAS DE TRANSPORTE
95 12 17 00 : EDIFICIOS Y ESTRUCTURAS PÚBLICOS
95 12 18 00 : EDIFICIOS Y ESTRUCTURAS UTILITARIOS
95 12 19 00 : EDIFICIOS Y ESTRUCTURAS EDUCACIONALES Y DE ADMINISTRACIÓN
95 12 20 00 : EDIFICIOS Y ESTRUCTURAS HOSPITALARIAS
95 12 21 00 : EDIFICIOS Y ESTRUCTURAS DE ACOMODACIONES
95 12 23 00 : EDIFICIOS Y ESTRUCTURAS DE SALUD Y DEPORTIVAS
95 12 24 00 : EDIFICIOS Y ESTRUCTURAS INDUSTRIALES
95 12 25 00 : EDIFICIOS Y ESTRUCTURAS AGRÍCOLAS Y DE CULTIVOS Y PESCA
95 12 26 00 : EDIFICIOS Y ESTRUCTURAS RELIGIOSAS
95 13 15 00 : TARIMAS Y GRADERÍAS
95 13 16 00 : EDIFICIOS Y ESTRUCTURAS COMERCIALES E INDUSTRIALES PORTÁTILES
95 13 17 00 : TIENDAS CARPAS Y ESTRUCTURAS DE MEMBRANA
95 14 15 00 : EDIFICIOS Y ESTRUCTURAS PREFABRICADOS PARA FINCAS
95 14 16 00 : EDIFICIOS Y ESTRUCTURAS PREFABRICADOS RESIDENCIALES
95 14 17 00 : EDIFICIOS Y ESTRUCTURAS PREFABRICADOS COMERCIALES E INDUSTRIALES
95 14 18 00 : EDIFICIOS Y ESTRUCTURAS PREFABRICADOS DE EMERGENCIA Y ALIVIO

***** CONTINUA *****



Cámara de Comercio
del Huila

**CAMARA DE COMERCIO DEL HUILA
INGENIERIA ELECTRONICA DEL HUILA S.A.S**

Fecha expedición: 2022/03/17 - 16:06:22 **** Recibo No. S001106995 **** Num. Operación. 99-USUPUBXX-20220317-0231

*** EXPEDIDO A TRAVES DEL SISTEMA VIRTUAL S.I.I. ***

95 14 19 00 : EDIFICIOS Y ESTRUCTURAS PREFABRICADOS MÉDICOS
32 13 10 00 : ACCESORIOS, MATERIAS PRIMAS Y PIEZAS DE COMPONENTES ELECTRÓNICOS
24 14 16 00 : SUMINISTROS DE ACOLCHADOS
25 20 20 00 : SISTEMAS DE ENERGÍA DE AVIÓN
27 11 20 00 : HERRAMIENTAS MANUALES DE JARDINERÍA, AGRICULTURA Y FORESTACIÓN
32 10 16 00 : CIRCUITOS INTEGRADOS
32 12 16 00 : RESISTORES
32 15 19 00 : DISPOSITIVOS DE AUTOMATIZACIÓN DE CONTROL DE LA CONECTIVIDAD
39 12 17 00 : FERRETERÍA ELÉCTRICA Y SUMINISTROS
41 10 63 00 : PRODUCTOS DE REACCIÓN EN CADENA DE LA POLIMERASA (PCR) Y REACCIÓN EN ...
42 20 18 00 : PRODUCTOS RADIOGRÁFICOS DE DIAGNÓSTICO MÉDICO
43 22 26 00 : EQUIPO DE SERVICIO DE RED
43 22 27 00 : EQUIPO TELEGRÁFICO
43 22 32 00 : PLATAFORMAS DE MENSAJERÍA POR MÓVIL
43 23 28 00 : SOFTWARE DE ADMINISTRACIÓN DE REDES
43 23 35 00 : SOFTWARE DE INTERCAMBIO DE INFORMACIÓN
50 16 15 00 : CHOCOLATES, AZÚCARES, EDULCORANTES PRODUCTOS
60 10 17 00 : MATERIALES DE RECURSOS DEL PROFESOR
60 10 49 00 : MATERIALES DE FÍSICA DE ELECTRICIDAD
46 17 16 00 : EQUIPO DE VIGILANCIA Y DETECCIÓN
45 12 15 00 : CÁMARAS
26 12 16 00 : CABLES ELÉCTRICOS Y ACCESORIOS
92 12 17 00 : SERVICIOS DE SISTEMAS DE SEGURIDAD
45 12 16 00 : ACCESORIOS PARA CÁMARAS
32 15 18 00 : DISPOSITIVOS DE CONTROL DE SEGURIDAD
83 11 23 00 : SERVICIOS DE TELECOMUNICACIONES POR FIBRA
43 22 33 00 : DISPOSITIVOS Y EQUIPOS PARA INSTALACIÓN DE CONECTIVIDAD DE REDES Y DAT...
39 11 21 00 : ILUMINACIÓN ÓPTICA
41 11 37 00 : INSTRUMENTOS DE MEDICIÓN Y COMPROBACIÓN DE COMUNICACIÓN ELECTRÓNICA
46 17 15 00 : CERRADURAS, ELEMENTOS DE SEGURIDAD Y ACCESORIOS
43 21 17 00 : DISPOSITIVOS INFORMÁTICOS DE ENTRADA DE DATOS
43 20 18 00 : DISPOSITIVOS DE ALMACENAMIENTO
43 23 37 00 : SOFTWARE DE ADMINISTRACIÓN DE SISTEMAS
43 22 17 00 : EQUIPO FIJO DE RED Y COMPONENTES
72 10 29 00 : SERVICIOS DE MANTENIMIENTO Y REPARACIÓN DE INSTALACIONES
72 15 36 00 : SERVICIOS DE TERMINADO INTERIOR, DOTACIÓN Y REMODELACIÓN
70 17 18 00 : SERVICIOS DE DRENAJE
40 17 15 00 : TUBOS Y TUBERÍAS COMERCIALES
26 12 15 00 : ALAMBRE ELÉCTRICO
39 12 14 00 : LENGUETAS DE CONEXIÓN, CONECTADORES Y TERMINALES
81 11 18 00 : SERVICIOS DE SISTEMAS Y ADMINISTRACIÓN DE COMPONENTES DE SISTEMAS
82 10 16 00 : PUBLICIDAD DIFUNDIDA
82 10 19 00 : COLOCACIÓN Y CUMPLIMIENTO DE MEDIOS
83 12 17 00 : SERVICIOS DE COMUNICACIÓN MASIVA
83 11 25 00 : CAPACIDADES DE EJE TRONCAL
40 17 16 00 : TUBOS Y TUBERÍAS INDUSTRIALES
40 17 41 00 : BRIDA ENCAJADA POR SOLDADURA PARA TUBOS
40 17 43 00 : ESPACIADORES PARA TUBOS
41 10 35 00 : RECINTOS CERRADOS DE LABORATORIO Y ACCESORIOS
81 10 24 00 : INGENIERÍA DE TRANSMISIÓN DE ENERGÍA ELÉCTRICA
39 12 19 00 : DISPOSITIVOS Y ACCESORIOS DE SEGURIDAD ELÉCTRICA
43 22 28 00 : EQUIPO DE TELEFONÍA

***** CONTINUA *****



Cámara de Comercio
del Huila

**CAMARA DE COMERCIO DEL HUILA
INGENIERIA ELECTRONICA DEL HUILA S.A.S**

Fecha expedición: 2022/03/17 - 16:06:22 **** Recibo No. S001106995 **** Num. Operación. 99-USUPUBXX-20220317-0231

*** EXPEDIDO A TRAVES DEL SISTEMA VIRTUAL S.I.I. ***

52 16 15 00 : EQUIPOS AUDIOVISUALES
60 10 62 00 : MATERIALES DE ENSEÑANZA DE TECNOLOGÍA
70 11 15 00 : PLANTAS Y ÁRBOLES ORNAMENTALES
70 11 17 00 : PARQUES, JARDINES Y HUERTOS
70 14 16 00 : PROTECCIÓN DE CULTIVOS
71 15 10 00 : SERVICIOS DE COMUNICACIÓN DE DATOS DEL CAMPO PETROLÍFERO
72 10 21 00 : CONTROL DE PLAGAS
81 11 16 00 : PROGRAMADORES DE COMPUTADOR

EXPERIENCIA No.41 :

NÚMERO CONSECUTIVO DEL CONTRATO:041

CONTRATO CELEBRADO POR :1 - EL PROPONENTE

NOMBRE DEL CONTRATISTA :INGENIERIA ELECTRONICA DEL HUILA SAS

NOMBRE DEL CONTRATANTE :COMUNICACIONES CELULAR SA

VALOR CONTRATADO EN SMMLV :122,29

SG FM CL PR - DESCRIPCIÓN

14 11 15 00 : PAPEL DE IMPRENTA Y PAPEL DE ESCRIBIR
22 10 15 00 : MAQUINARIA PARA TRABAJO DE DESMONTE
22 10 16 00 : EQUIPO DE PAVIMENTACIÓN
22 10 17 00 : COMPONENTES DE EQUIPO PESADO
22 10 19 00 : MAQUINARIA Y ACCESORIOS DE CONSTRUCCIÓN DE EDIFICIOS
22 10 20 00 : EQUIPO Y MAQUINARIA DE DEMOLICIÓN DE EDIFICIOS
25 10 16 00 : VEHÍCULOS DE TRANSPORTE DE PRODUCTOS Y MATERIALES
27 11 15 00 : HERRAMIENTAS DE CORTE Y ENGARZADO Y PUNZONES
27 11 18 00 : HERRAMIENTAS DE MEDIDA Y BOCETAJE
27 11 22 00 : HERRAMIENTAS DE ALBAÑILERÍA Y CONCRETO
27 11 25 00 : HERRAMIENTAS PARA APALANCAR Y CURVAR
27 11 27 00 : HERRAMIENTAS MECÁNICAS
27 11 28 00 : CONEXIONES DE HERRAMIENTAS Y ACCESORIOS
27 12 18 00 : HERRAMIENTAS HIDRÁULICAS
27 13 15 00 : HERRAMIENTAS NEUMÁTICAS
30 10 15 00 : ÁNGULOS
30 10 17 00 : VIGAS
30 10 18 00 : CONDUCTOS
30 10 20 00 : HOJA
30 10 22 00 : PLANCHA
30 10 23 00 : PERFILES
30 10 24 00 : VARILLAS
30 10 28 00 : PILOTAJE
30 10 29 00 : PILARES
30 10 31 00 : RIELES
30 10 32 00 : ENREJADO
30 10 36 00 : PRODUCTOS ESTRUCTURALES
30 10 37 00 : TRENZA
30 10 38 00 : FIBRAS Y FILAMENTOS MECÁNICOS
30 10 39 00 : EJES
30 11 15 00 : CONCRETO Y MORTEROS
30 11 16 00 : CEMENTO Y CAL
30 11 18 00 : AGREGADOS
30 11 19 00 : ELEMENTOS PARA REFORZAR CONCRETO
30 12 15 00 : DERIVADOS BITUMINOSOS

***** CONTINUA *****



30 12 16 00 : ASFALTOS
30 12 17 00 : MATERIALES DE CONSTRUCCIÓN DE CAMINOS Y CARRILERAS
30 12 18 00 : MATERIALES DE ARQUITECTURA PAISAJÍSTICA
30 12 19 00 : MATERIALES PARA ESTABILIZACIÓN Y REFUERZO DE SUELOS
30 13 15 00 : BLOQUES
30 13 16 00 : LADRILLOS
30 13 17 00 : AZULEJOS Y BALDOSAS
30 14 15 00 : AISLAMIENTO TÉRMICO
30 14 16 00 : AISLAMIENTO ESPECIAL
30 15 15 00 : MATERIAL PARA TEJADOS Y TECHOS
30 15 16 00 : ACCESORIOS PARA TEJADOS
30 15 17 00 : CANALONES DE TEJADO Y ACCESORIOS
30 15 18 00 : MATERIALES PARA REVESTIMIENTO DE PAREDES Y EXTERIOR
30 15 19 00 : MATERIALES Y PRODUCTOS PARA ACABADOS
30 15 20 00 : CERCADO
30 15 21 00 : SUPERFICIE
30 16 15 00 : MATERIALES PARA ACABADOS DE PAREDES
30 16 16 00 : MATERIALES PARA TECHOS
30 16 17 00 : SUELOS
30 16 18 00 : EBANISTERÍA
30 16 19 00 : MOLDEADO Y CARPINTERÍA MECÁNICA
30 16 20 00 : MOLDURAS Y CARPINTERÍA
30 16 21 00 : LAMINADOS INTERIORES
30 16 22 00 : MOSTRADORES
30 16 23 00 : ACCESORIOS PARA GABINETES
30 16 24 00 : MUROS DIVISORIOS
30 17 15 00 : PUERTAS
30 17 16 00 : VENTANAS
30 17 18 00 : CLARABOYAS
30 17 19 00 : MARCOS DE VENTANAS
30 17 20 00 : PUERTAS
30 17 21 00 : PUERTAS PARA GARAJE Y OPERADORES
30 18 15 00 : PORCELANA SANITARIA
30 18 16 00 : INSTALACIONES RESIDENCIALES NO SANITARIAS
30 18 17 00 : GRIFOS
30 19 15 00 : ESCALERAS Y ANDAMIOS
30 19 16 00 : ESCALERAS Y ACCESORIOS DE ANDAMIAJE
30 19 17 00 : COBERTIZOS Y REMOLQUES DE CONSTRUCCIÓN
30 19 18 00 : EQUIPOS Y MATERIALES PARA CONSTRUCCIONES TEMPORALES Y APOYO AL MANTENIM...
30 24 15 00 : COMPONENTES DE CONSOLIDACIÓN DE ESTRUCTURAS PORTÁTILES
30 24 16 00 : COMPONENTES ESTRUCTURALES DE TRIBUNAS, GRADAS Y ESCALERA
30 24 17 00 : COMPONENTES SOPORTE Y COBERTURA DE TIENDAS, CARPAS Y ESTRUCTURAS DE MEM...
30 25 15 00 : ESTRUCTURAS DE SOPORTE DE TECHOS BAJO TIERRA
30 26 15 00 : BARRAS DE LATÓN
30 26 22 00 : BARRAS DE COBRE
30 26 23 00 : LÁMINAS DE COBRE
30 26 24 00 : LINGOTES, BANDAS, PALANQUILLAS Y ALAMBRES DE COBRE
30 26 28 00 : BARRAS Y LÁMINAS DE ZINC
30 26 45 00 : BARRAS DE ACERO INOXIDABLE
39 10 16 00 : LÁMPARAS Y BOMBILLAS
39 10 18 00 : COMPONENTES Y ACCESORIOS DE LÁMPARA
39 10 19 00 : BALASTOS DE LÁMPARAS Y TRANSFORMADORES DE LÁMPARAS

***** CONTINUA *****



Cámara de Comercio
del Huila

**CAMARA DE COMERCIO DEL HUILA
INGENIERIA ELECTRONICA DEL HUILA S.A.S**

Fecha expedición: 2022/03/17 - 16:06:22 **** Recibo No. S001106995 **** Num. Operación. 99-USUPUBXX-20220317-0231

*** EXPEDIDO A TRAVES DEL SISTEMA VIRTUAL S.I.I. ***

41 10 15 00 : EQUIPO Y SUMINISTROS PARA LA MEZCLA, LA DISPERSIÓN Y LA HOMOGENEIZACI?...
41 10 17 00 : EQUIPO DE PERFORACIÓN, AMOLADURA, CORTE, TRITURACIÓN Y PRENSADO PARA ...
41 10 18 00 : EQUIPO DE FÍSICA DE ELECTRONES Y DE ESTADO SÓLIDO PARA LABORATORIO
41 10 19 00 : EQUIPO IÓNICO DE LABORATORIO
41 11 39 00 : EQUIPO PARA MEDICIÓN DE SUELOS
42 17 20 00 : KITS PARA LOS SERVICIOS MÉDICOS DE URGENCIAS Y CAMPO
43 23 15 00 : SOFTWARE FUNCIONAL ESPECÍFICO DE LA EMPRESA
44 10 31 00 : SUMINISTROS PARA IMPRESORA, FAX Y FOTOCOPIADORA
44 12 15 00 : SUMINISTROS DE CORREO
44 12 16 00 : SUMINISTROS DE ESCRITORIO
44 12 17 00 : INSTRUMENTOS DE ESCRITURA
44 12 18 00 : MEDIOS DE CORRECCIÓN
44 12 19 00 : REPUESTOS DE TINTA Y MINAS DE LÁPICES
55 10 15 00 : PUBLICACIONES IMPRESAS
55 12 17 00 : SEÑALIZACIÓN
56 10 17 00 : MUEBLES DE OFICINA
70 15 19 00 : RECURSOS FORESTALES
70 16 15 00 : FAUNA
70 16 17 00 : ECOSISTEMAS
70 17 15 00 : DESARROLLO
70 17 16 00 : VIGILANCIA
70 17 17 00 : RIEGO
71 10 15 00 : PROSPECCIÓN MINERA
71 10 16 00 : SERVICIOS MINEROS DE PERFORACIÓN Y VOLADURA
71 13 10 00 : SERVICIOS DE FRACTURAR DEL POZO
71 15 13 00 : SERVICIOS DE INTERPRETACIÓN DEL CAMPO PETROLÍFERO
71 16 10 00 : SERVICIOS DE MODELAR DEL CAMPO PETROLÍFERO
71 16 11 00 : GERENCIA DE LA INGENIERÍA DE PRODUCCIÓN DEL CAMPO PETROLÍFERO
71 16 12 00 : GERENCIA DE LAS OPERACIONES DE PRODUCCIÓN DEL CAMPO PETROLÍFERO
71 16 13 00 : SERVICIOS DE MANEJO DE PROYECTOS DEL CAMPO
71 16 14 00 : SERVICIOS DE MANEJO DE PROYECTOS DEL CAMPO PETROLERO
72 10 15 00 : SERVICIOS DE APOYO PARA LA CONSTRUCCIÓN
72 10 33 00 : SERVICIOS DE MANTENIMIENTO Y REPARACIÓN DE INFRAESTRUCTURA
72 11 10 00 : SERVICIOS DE CONSTRUCCIÓN DE UNIDADES UNIFAMILIARES
72 11 11 00 : SERVICIOS DE CONSTRUCCIÓN DE UNIDADES MULTIFAMILIARES
72 12 10 00 : SERVICIOS DE CONSTRUCCIÓN DE EDIFICIOS INDUSTRIALES Y BODEGAS NUEVAS
72 12 11 00 : SERVICIOS DE CONSTRUCCIÓN DE EDIFICIOS COMERCIALES Y DE OFICINA
72 12 12 00 : SERVICIOS DE CONSTRUCCIÓN DE EDIFICIOS AGRÍCOLAS
72 12 13 00 : SERVICIOS DE CONSTRUCCIÓN DE TALLERES AUTOMOTRICES Y ESTACIONES DE SER...
72 12 14 00 : SERVICIOS DE CONSTRUCCIÓN DE EDIFICIOS PÚBLICOS ESPECIALIZADOS
72 12 15 00 : SERVICIOS DE CONSTRUCCIÓN DE PLANTAS INDUSTRIALES
72 14 10 00 : SERVICIOS DE CONSTRUCCIÓN DE AUTOPISTAS Y CARRETERAS
72 14 11 00 : SERVICIOS DE CONSTRUCCIÓN Y REVESTIMIENTO Y PAVIMENTACIÓN DE INFRAEST...
72 14 12 00 : SERVICIOS DE CONSTRUCCIÓN MARINA
72 14 13 00 : SERVICIO DE CONSTRUCCIÓN DE FACILIDADES ATLÉTICAS Y RECREATIVAS
72 14 14 00 : SERVICIOS DE CONSTRUCCIÓN Y REPARACIÓN DE FACILIDADES DE DETENCIÓN
72 14 15 00 : SERVICIOS DE PREPARACIÓN DE TIERRAS
72 14 16 00 : SERVICIOS DE CONSTRUCCIÓN DE SISTEMAS DE TRÁNSITO MASIVO
72 14 17 00 : SERVICIOS DE ALQUILER O ARRENDAMIENTO DE EQUIPO Y MAQUINARIA DE CONSTRU...
72 15 12 00 : SERVICIOS DE CONSTRUCCIÓN Y MANTENIMIENTO DE HVAC CALEFACCIÓN Y ENFRI...
72 15 14 00 : SERVICIOS DE CONSTRUCCIÓN DE RECUBRIMIENTOS DE MUROS
72 15 15 00 : SERVICIOS DE SISTEMAS ELÉCTRICOS

***** CONTINUA *****



Cámara de Comercio
del Huila

**CAMARA DE COMERCIO DEL HUILA
INGENIERIA ELECTRONICA DEL HUILA S.A.S**

Fecha expedición: 2022/03/17 - 16:06:22 **** Recibo No. S001106995 **** Num. Operación. 99-USUPUBXX-20220317-0231

*** EXPEDIDO A TRAVES DEL SISTEMA VIRTUAL S.I.I. ***

72 15 16 00 : SERVICIOS DE SISTEMAS ESPECIALIZADOS DE COMUNICACIÓN
72 15 17 00 : SERVICIOS DE INSTALACIÓN DE SISTEMAS DE SEGURIDAD FÍSICA E INDUSTRIAL
72 15 19 00 : SERVICIOS DE ALBAÑILERÍA Y MAMPOSTERÍA
72 15 20 00 : SERVICIOS DE PAÑETADO Y DRYWALL
72 15 21 00 : SERVICIOS ACÚSTICOS Y DE AISLAMIENTO
72 15 22 00 : SERVICIOS DE BALDOSAS TERRAZO Y MÁRMOL Y MOSAICOS
72 15 23 00 : SERVICIOS DE CARPINTERÍA
72 15 24 00 : SERVICIOS DE MONTAJE E INSTALACIÓN DE VENTANAS Y PUERTAS
72 15 25 00 : SERVICIOS DE INSTALACIÓN DE PISOS
72 15 26 00 : SERVICIOS DE TECHADO Y PAREDES EXTERNAS Y LÁMINAS DE METAL
72 15 27 00 : SERVICIOS DE INSTALACIÓN Y REPARACIÓN DE CONCRETO
72 15 28 00 : SERVICIOS DE PERFORACIÓN DE POZOS DE AGUA
72 15 29 00 : SERVICIOS DE MONTAJE DE ACERO ESTRUCTURAL
72 15 30 00 : SERVICIOS DE VIDRIOS Y VENTANERÍA
72 15 31 00 : SERVICIOS DE CONSTRUCCIÓN DE FACILIDADES ATLÉTICAS Y RECREATIVAS
72 15 32 00 : SERVICIOS DE RECUBRIMIENTO, IMPERMEABILIZACIÓN PROTECCIÓN CONTRA CLIM...
72 15 33 00 : SERVICIOS DE MANTENIMIENTO E INSTALACIÓN DE EQUIPO DE ESTACIÓN DE SER...
72 15 34 00 : SERVICIOS DE APAREJAMIENTO Y ANDAMIAJE
72 15 35 00 : SERVICIOS DE LIMPIEZA ESTRUCTURAL EXTERNA
72 15 37 00 : SERVICIOS DE INSTALACIÓN, MANTENIMIENTO Y REPARACIÓN DE EQUIPOS Y CON...
72 15 39 00 : SERVICIO DE PREPARACIÓN DE OBRAS DE CONSTRUCCIÓN
72 15 40 00 : SERVICIOS DE EDIFICIOS ESPECIALIZADOS Y COMERCIOS
72 15 41 00 : SERVICIOS DE MANTENIMIENTO Y REPARACIÓN DE EQUIPO DE SISTEMAS DE DISTR...
72 15 42 00 : SERVICIOS DE MANTENIMIENTO Y REPARACIÓN DE INSTALACIÓN DE INSTRUMENTA...
72 15 43 00 : SERVICIOS DE MANTENIMIENTO Y REPARACIÓN DE EQUIPO MOTIVO Y GENERACIÓN...
72 15 44 00 : SERVICIOS DE MANTENIMIENTO Y FABRICACIÓN DE ACCESORIOS PARA TUBERÍAS
72 15 45 00 : SERVICIOS DE MANTENIMIENTO E INSTALACIÓN DE EQUIPO PESADO
76 10 15 00 : DESINFECCIÓN
76 10 16 00 : DESCONTAMINACIÓN DE MATERIALES PELIGROSOS
76 11 15 00 : SERVICIOS DE LIMPIEZA Y MANTENIMIENTO DE EDIFICIOS GENERALES Y DE OFICINAS
76 11 16 00 : SERVICIOS DE LIMPIEZA DE COMPONENTES DE EDIFICIOS
76 11 18 00 : LIMPIEZA DE VEHÍCULOS DE TRANSPORTE
76 12 15 00 : RECOLECCIÓN Y DISPOSICIÓN DE BASURAS
76 12 16 00 : DISPOSICIÓN DE DESECHOS NO PELIGROSOS
76 12 17 00 : TRATAMIENTO DE DESECHOS LÍQUIDOS
76 12 19 00 : DISPOSICIÓN DE DESECHOS PELIGROSOS
76 12 20 00 : SERVICIOS DE BASURERO
76 12 21 00 : SERVICIOS DE MEZCLA DE DESECHOS A COMBUSTIBLE
76 12 23 00 : SERVICIOS DE RECICLABLES
76 12 24 00 : HONORARIOS DE DISPOSICIÓN Y TRATAMIENTO DE BASURAS
77 10 15 00 : EVALUACIÓN DE IMPACTO AMBIENTAL
77 10 16 00 : PLANEACIÓN AMBIENTAL
77 10 17 00 : SERVICIOS DE ASESORÍA AMBIENTAL
77 10 18 00 : AUDITORÍA AMBIENTAL
77 10 19 00 : SERVICIOS DE INVESTIGACIÓN DE CONTAMINACIÓN
77 10 20 00 : SERVICIOS DE REPORTE AMBIENTAL
77 11 15 00 : SERVICIOS DE SEGURIDAD AMBIENTAL
77 11 16 00 : REHABILITACIÓN AMBIENTAL
77 12 15 00 : CONTAMINACIÓN DEL AIRE
77 12 16 00 : CONTAMINACIÓN DEL SUELO
77 12 17 00 : CONTAMINACIÓN DEL AGUA
77 13 16 00 : CONTAMINACIÓN AUDITIVA

***** CONTINUA *****



Cámara de Comercio
del Huila

**CAMARA DE COMERCIO DEL HUILA
INGENIERIA ELECTRONICA DEL HUILA S.A.S**

Fecha expedición: 2022/03/17 - 16:06:22 **** Recibo No. S001106995 **** Num. Operación. 99-USUPUBXX-20220317-0231

*** EXPEDIDO A TRAVES DEL SISTEMA VIRTUAL S.I.I. ***

78 10 18 00 : TRANSPORTE DE CARGA POR CARRETERA
78 10 22 00 : SERVICIOS POSTALES DE PAQUETEO Y COURRIER
78 11 18 00 : TRANSPORTE DE PASAJEROS POR CARRETERA
78 14 15 00 : SERVICIOS DE ORGANIZACIÓN DE TRANSPORTES
78 18 15 00 : SERVICIOS DE MANTENIMIENTO Y REPARACIÓN DE VEHÍCULOS
80 10 15 00 : SERVICIOS DE CONSULTORÍA DE NEGOCIOS Y ADMINISTRACIÓN CORPORATIVA
80 10 16 00 : GERENCIA DE PROYECTOS
80 11 16 00 : SERVICIOS DE PERSONAL TEMPORAL
80 12 16 00 : SERVICIOS DE DERECHO COMERCIAL
80 13 15 00 : ALQUILER Y ARRENDAMIENTO DE PROPIEDADES O EDIFICACIONES
80 13 16 00 : VENTAS DE PROPIEDADES Y EDIFICIOS
80 14 15 00 : INVESTIGACIÓN DE MERCADOS
80 14 16 00 : ACTIVIDADES DE VENTAS Y PROMOCIÓN DE NEGOCIOS
80 16 15 00 : SERVICIOS DE APOYO GERENCIAL
81 10 15 00 : INGENIERÍA CIVIL Y ARQUITECTURA
81 10 16 00 : INGENIERÍA MECÁNICA
81 10 17 00 : INGENIERÍA ELÉCTRICA Y ELECTRÓNICA
81 10 22 00 : INGENIERÍA DE TRANSPORTE
81 11 15 00 : INGENIERÍA DE SOFTWARE O HARDWARE
81 11 17 00 : SISTEMAS DE MANEJO DE INFORMACIÓN MIS
81 11 20 00 : SERVICIOS DE DATOS
81 11 21 00 : SERVICIOS DE INTERNET
81 11 22 00 : MANTENIMIENTO Y SOPORTE DE SOFTWARE
81 14 15 00 : CONTROL DE CALIDAD
81 14 18 00 : ADMINISTRACIÓN DE INSTALACIONES
81 16 17 00 : SERVICIOS DE TELECOMUNICACIONES
82 11 17 00 : ESCRITURA CREATIVA
82 11 19 00 : SERVICIOS DE NOTICIAS Y PUBLICIDAD
82 12 15 00 : IMPRESIÓN
82 14 15 00 : SERVICIOS DE DISEÑO ARTÍSTICO
83 10 15 00 : SERVICIOS DE ACUEDUCTO Y ALCANTARILLADO
83 11 15 00 : COMUNICACIONES TELEFÓNICAS LOCALES Y DE LARGA DISTANCIA
84 13 15 00 : SERVICIOS DE SEGUROS PARA ESTRUCTURAS Y PROPIEDADES Y POSESIONES
85 12 22 00 : SERVICIOS DE EVALUACIÓN Y VALORACIÓN DE SALUD INDIVIDUAL
86 10 18 00 : ENTRENAMIENTO EN SERVICIO Y DESARROLLO DE MANO DE OBRA
90 10 17 00 : SERVICIOS DE CAFETERÍA
90 11 16 00 : FACILIDADES PARA ENCUENTROS
92 12 15 00 : SERVICIOS DE GUARDIAS
93 10 17 00 : CUERPOS Y PRÁCTICA LEGISLATIVA
93 14 17 00 : CULTURA
93 14 20 00 : DESARROLLO URBANO
95 10 15 00 : LOTES RESIDENCIALES
95 10 16 00 : LOTES COMERCIALES
95 10 17 00 : LOTES INDUSTRIALES
95 11 15 00 : VÍAS DE TRÁFICO LIMITADO
95 11 16 00 : VÍAS DE TRÁFICO ABIERTO
95 12 15 00 : EDIFICIOS Y ESTRUCTURAS COMERCIALES Y DE ENTRETENIMIENTO
95 12 16 00 : EDIFICIOS Y ESTRUCTURAS DE TRANSPORTE
95 12 17 00 : EDIFICIOS Y ESTRUCTURAS PÚBLICOS
95 12 18 00 : EDIFICIOS Y ESTRUCTURAS UTILITARIOS
95 12 19 00 : EDIFICIOS Y ESTRUCTURAS EDUCACIONALES Y DE ADMINISTRACIÓN
95 12 20 00 : EDIFICIOS Y ESTRUCTURAS HOSPITALARIAS

***** CONTINUA *****



Cámara de Comercio
del Huila

**CAMARA DE COMERCIO DEL HUILA
INGENIERIA ELECTRONICA DEL HUILA S.A.S**

Fecha expedición: 2022/03/17 - 16:06:22 **** Recibo No. S001106995 **** Num. Operación. 99-USUPUBXX-20220317-0231

*** EXPEDIDO A TRAVES DEL SISTEMA VIRTUAL S.I.I. ***

95 12 21 00 : EDIFICIOS Y ESTRUCTURAS DE ACOMODACIONES
95 12 23 00 : EDIFICIOS Y ESTRUCTURAS DE SALUD Y DEPORTIVAS
95 12 24 00 : EDIFICIOS Y ESTRUCTURAS INDUSTRIALES
95 12 25 00 : EDIFICIOS Y ESTRUCTURAS AGRÍCOLAS Y DE CULTIVOS Y PESCA
95 12 26 00 : EDIFICIOS Y ESTRUCTURAS RELIGIOSAS
95 13 15 00 : TARIMAS Y GRADERÍAS
95 13 16 00 : EDIFICIOS Y ESTRUCTURAS COMERCIALES E INDUSTRIALES PORTÁTILES
95 13 17 00 : TIENDAS CARPAS Y ESTRUCTURAS DE MEMBRANA
95 14 15 00 : EDIFICIOS Y ESTRUCTURAS PREFABRICADOS PARA FINCAS
95 14 16 00 : EDIFICIOS Y ESTRUCTURAS PREFABRICADOS RESIDENCIALES
95 14 17 00 : EDIFICIOS Y ESTRUCTURAS PREFABRICADOS COMERCIALES E INDUSTRIALES
95 14 18 00 : EDIFICIOS Y ESTRUCTURAS PREFABRICADOS DE EMERGENCIA Y ALIVIO
95 14 19 00 : EDIFICIOS Y ESTRUCTURAS PREFABRICADOS MÉDICOS
32 13 10 00 : ACCESORIOS, MATERIAS PRIMAS Y PIEZAS DE COMPONENTES ELECTRÓNICOS
24 14 16 00 : SUMINISTROS DE ACOLCHADOS
25 20 20 00 : SISTEMAS DE ENERGÍA DE AVIÓN
27 11 20 00 : HERRAMIENTAS MANUALES DE JARDINERÍA, AGRICULTURA Y FORESTACIÓN
32 10 16 00 : CIRCUITOS INTEGRADOS
32 12 16 00 : RESISTORES
32 15 19 00 : DISPOSITIVOS DE AUTOMATIZACIÓN DE CONTROL DE LA CONECTIVIDAD
39 12 17 00 : FERRETERÍA ELÉCTRICA Y SUMINISTROS
41 10 63 00 : PRODUCTOS DE REACCIÓN EN CADENA DE LA POLIMERASA (PCR) Y REACCIÓN EN ...
42 20 18 00 : PRODUCTOS RADIOGRÁFICOS DE DIAGNÓSTICO MÉDICO
43 22 26 00 : EQUIPO DE SERVICIO DE RED
43 22 27 00 : EQUIPO TELEGRÁFICO
43 22 32 00 : PLATAFORMAS DE MENSAJERÍA POR MÓVIL
43 23 28 00 : SOFTWARE DE ADMINISTRACIÓN DE REDES
43 23 35 00 : SOFTWARE DE INTERCAMBIO DE INFORMACIÓN
50 16 15 00 : CHOCOLATES, AZÚCARES, EDULCORANTES PRODUCTOS
60 10 17 00 : MATERIALES DE RECURSOS DEL PROFESOR
60 10 49 00 : MATERIALES DE FÍSICA DE ELECTRICIDAD
46 17 16 00 : EQUIPO DE VIGILANCIA Y DETECCIÓN
45 12 15 00 : CÁMARAS
26 12 16 00 : CABLES ELÉCTRICOS Y ACCESORIOS
92 12 17 00 : SERVICIOS DE SISTEMAS DE SEGURIDAD
45 12 16 00 : ACCESORIOS PARA CÁMARAS
32 15 18 00 : DISPOSITIVOS DE CONTROL DE SEGURIDAD
83 11 23 00 : SERVICIOS DE TELECOMUNICACIONES POR FIBRA
43 22 33 00 : DISPOSITIVOS Y EQUIPOS PARA INSTALACIÓN DE CONECTIVIDAD DE REDES Y DAT...
39 11 21 00 : ILUMINACIÓN ÓPTICA
41 11 37 00 : INSTRUMENTOS DE MEDICIÓN Y COMPROBACIÓN DE COMUNICACIÓN ELECTRÓNICA
46 17 15 00 : CERRADURAS, ELEMENTOS DE SEGURIDAD Y ACCESORIOS
43 21 17 00 : DISPOSITIVOS INFORMÁTICOS DE ENTRADA DE DATOS
43 20 18 00 : DISPOSITIVOS DE ALMACENAMIENTO
43 23 37 00 : SOFTWARE DE ADMINISTRACIÓN DE SISTEMAS
43 22 17 00 : EQUIPO FIJO DE RED Y COMPONENTES
72 10 29 00 : SERVICIOS DE MANTENIMIENTO Y REPARACIÓN DE INSTALACIONES
72 15 36 00 : SERVICIOS DE TERMINADO INTERIOR, DOTACIÓN Y REMODELACIÓN
70 17 18 00 : SERVICIOS DE DRENAJE
40 17 15 00 : TUBOS Y TUBERÍAS COMERCIALES
26 12 15 00 : ALAMBRE ELÉCTRICO
39 12 14 00 : LENGUETAS DE CONEXIÓN, CONECTADORES Y TERMINALES

***** CONTINUA *****



Cámara de Comercio
del Huila

**CAMARA DE COMERCIO DEL HUILA
INGENIERIA ELECTRONICA DEL HUILA S.A.S**

Fecha expedición: 2022/03/17 - 16:06:22 **** Recibo No. S001106995 **** Num. Operación. 99-USUPUBXX-20220317-0231

*** EXPEDIDO A TRAVES DEL SISTEMA VIRTUAL S.I.I. ***

81 11 18 00 : SERVICIOS DE SISTEMAS Y ADMINISTRACIÓN DE COMPONENTES DE SISTEMAS
82 10 16 00 : PUBLICIDAD DIFUNDIR
82 10 19 00 : COLOCACIÓN Y CUMPLIMIENTO DE MEDIOS
83 12 17 00 : SERVICIOS DE COMUNICACIÓN MASIVA
83 11 25 00 : CAPACIDADES DE EJE TRONCAL
40 17 16 00 : TUBOS Y TUBERÍAS INDUSTRIALES
40 17 41 00 : BRIDA ENCAJADA POR SOLDADURA PARA TUBOS
40 17 43 00 : ESPACIADORES PARA TUBOS
41 10 35 00 : RECINTOS CERRADOS DE LABORATORIO Y ACCESORIOS
81 10 24 00 : INGENIERÍA DE TRANSMISIÓN DE ENERGÍA ELÉCTRICA
39 12 19 00 : DISPOSITIVOS Y ACCESORIOS DE SEGURIDAD ELÉCTRICA
43 22 28 00 : EQUIPO DE TELEFONÍA
52 16 15 00 : EQUIPOS AUDIOVISUALES
60 10 62 00 : MATERIALES DE ENSEÑANZA DE TECNOLOGÍA
70 11 15 00 : PLANTAS Y ÁRBOLES ORNAMENTALES
70 11 17 00 : PARQUES, JARDINES Y HUERTOS
70 14 16 00 : PROTECCIÓN DE CULTIVOS
71 15 10 00 : SERVICIOS DE COMUNICACIÓN DE DATOS DEL CAMPO PETROLÍFERO
72 10 21 00 : CONTROL DE PLAGAS
81 11 16 00 : PROGRAMADORES DE COMPUTADOR

EXPERIENCIA No. 42 :

NÚMERO CONSECUTIVO DEL CONTRATO:042

CONTRATO CELEBRADO POR :1 - EL PROPONENTE

NOMBRE DEL CONTRATISTA :INGENIERIA ELECTRONICA DEL HUILA SAS

NOMBRE DEL CONTRATANTE :COMUNICACIONES CELULAR SA

VALOR CONTRATADO EN SMMLV :56,94

SG FM CL PR - DESCRIPCIÓN

14 11 15 00 : PAPEL DE IMPRENTA Y PAPEL DE ESCRIBIR
22 10 15 00 : MAQUINARIA PARA TRABAJO DE DESMONTE
22 10 16 00 : EQUIPO DE PAVIMENTACIÓN
22 10 17 00 : COMPONENTES DE EQUIPO PESADO
22 10 19 00 : MAQUINARIA Y ACCESORIOS DE CONSTRUCCIÓN DE EDIFICIOS
22 10 20 00 : EQUIPO Y MAQUINARIA DE DEMOLICIÓN DE EDIFICIOS
25 10 16 00 : VEHÍCULOS DE TRANSPORTE DE PRODUCTOS Y MATERIALES
27 11 15 00 : HERRAMIENTAS DE CORTE Y ENGARZADO Y PUNZONES
27 11 18 00 : HERRAMIENTAS DE MEDIDA Y BOCETAJE
27 11 22 00 : HERRAMIENTAS DE ALBAÑILERÍA Y CONCRETO
27 11 25 00 : HERRAMIENTAS PARA APALANCAR Y CURVAR
27 11 27 00 : HERRAMIENTAS MECÁNICAS
27 11 28 00 : CONEXIONES DE HERRAMIENTAS Y ACCESORIOS
27 12 18 00 : HERRAMIENTAS HIDRÁULICAS
27 13 15 00 : HERRAMIENTAS NEUMÁTICAS
30 10 15 00 : ÁNGULOS
30 10 17 00 : VIGAS
30 10 18 00 : CONDUCTOS
30 10 20 00 : HOJA
30 10 22 00 : PLANCHA
30 10 23 00 : PERFILES
30 10 24 00 : VARILLAS
30 10 28 00 : PILOTAJE

***** CONTINUA *****



Cámara de Comercio
del Huila

**CAMARA DE COMERCIO DEL HUILA
INGENIERIA ELECTRONICA DEL HUILA S.A.S**

Fecha expedición: 2022/03/17 - 16:06:22 **** Recibo No. S001106995 **** Num. Operación. 99-USUPUBXX-20220317-0231

*** EXPEDIDO A TRAVES DEL SISTEMA VIRTUAL S.I.I. ***

30 10 29 00 : PILARES
30 10 31 00 : RIELES
30 10 32 00 : ENREJADO
30 10 36 00 : PRODUCTOS ESTRUCTURALES
30 10 37 00 : TRENZA
30 10 38 00 : FIBRAS Y FILAMENTOS MECÁNICOS
30 10 39 00 : EJES
30 11 15 00 : CONCRETO Y MORTEROS
30 11 16 00 : CEMENTO Y CAL
30 11 18 00 : AGREGADOS
30 11 19 00 : ELEMENTOS PARA REFORZAR CONCRETO
30 12 15 00 : DERIVADOS BITUMINOSOS
30 12 16 00 : ASFALTOS
30 12 17 00 : MATERIALES DE CONSTRUCCIÓN DE CAMINOS Y CARRILERAS
30 12 18 00 : MATERIALES DE ARQUITECTURA PAISAJÍSTICA
30 12 19 00 : MATERIALES PARA ESTABILIZACIÓN Y REFUERZO DE SUELOS
30 13 15 00 : BLOQUES
30 13 16 00 : LADRILLOS
30 13 17 00 : AZULEJOS Y BALDOSAS
30 14 15 00 : AISLAMIENTO TÉRMICO
30 14 16 00 : AISLAMIENTO ESPECIAL
30 15 15 00 : MATERIAL PARA TEJADOS Y TECHOS
30 15 16 00 : ACCESORIOS PARA TEJADOS
30 15 17 00 : CANALONES DE TEJADO Y ACCESORIOS
30 15 18 00 : MATERIALES PARA REVESTIMIENTO DE PAREDES Y EXTERIOR
30 15 19 00 : MATERIALES Y PRODUCTOS PARA ACABADOS
30 15 20 00 : CERCADO
30 15 21 00 : SUPERFICIE
30 16 15 00 : MATERIALES PARA ACABADOS DE PAREDES
30 16 16 00 : MATERIALES PARA TECHOS
30 16 17 00 : SUELOS
30 16 18 00 : EBANISTERÍA
30 16 19 00 : MOLDEADO Y CARPINTERÍA MECÁNICA
30 16 20 00 : MOLDURAS Y CARPINTERÍA
30 16 21 00 : LAMINADOS INTERIORES
30 16 22 00 : MOSTRADORES
30 16 23 00 : ACCESORIOS PARA GABINETES
30 16 24 00 : MUROS DIVISORIOS
30 17 15 00 : PUERTAS
30 17 16 00 : VENTANAS
30 17 18 00 : CLARABOYAS
30 17 19 00 : MARCOS DE VENTANAS
30 17 20 00 : PUERTAS
30 17 21 00 : PUERTAS PARA GARAJE Y OPERADORES
30 18 15 00 : PORCELANA SANITARIA
30 18 16 00 : INSTALACIONES RESIDENCIALES NO SANITARIAS
30 18 17 00 : GRIFOS
30 19 15 00 : ESCALERAS Y ANDAMIOS
30 19 16 00 : ESCALERAS Y ACCESORIOS DE ANDAMIAJE
30 19 17 00 : COBERTIZOS Y REMOLQUES DE CONSTRUCCIÓN
30 19 18 00 : EQUIPOS Y MATERIALES PARA CONSTRUCCIONES TEMPORALES Y APOYO AL MANTENIM...
30 24 15 00 : COMPONENTES DE CONSOLIDACIÓN DE ESTRUCTURAS PORTÁTILES

***** CONTINUA *****



*** EXPEDIDO A TRAVES DEL SISTEMA VIRTUAL S.I.I. ***

30 24 16 00 : COMPONENTES ESTRUCTURALES DE TRIBUNAS, GRADAS Y ESCALERA
30 24 17 00 : COMPONENTES SOPORTE Y COBERTURA DE TIENDAS, CARPAS Y ESTRUCTURAS DE MEM...
30 25 15 00 : ESTRUCTURAS DE SOPORTE DE TECHOS BAJO TIERRA
30 26 15 00 : BARRAS DE LATÓN
30 26 22 00 : BARRAS DE COBRE
30 26 23 00 : LÁMINAS DE COBRE
30 26 24 00 : LINGOTES, BANDAS, PALANQUILLAS Y ALAMBRES DE COBRE
30 26 28 00 : BARRAS Y LÁMINAS DE ZINC
30 26 45 00 : BARRAS DE ACERO INOXIDABLE
39 10 16 00 : LÁMPARAS Y BOMBILLAS
39 10 18 00 : COMPONENTES Y ACCESORIOS DE LÁMPARA
39 10 19 00 : BALASTOS DE LÁMPARAS Y TRANSFORMADORES DE LÁMPARAS
41 10 15 00 : EQUIPO Y SUMINISTROS PARA LA MEZCLA, LA DISPERSIÓN Y LA HOMOGENEIZACI?...
41 10 17 00 : EQUIPO DE PERFORACIÓN, AMOLADURA, CORTE, TRITURACIÓN Y Prensado para ...
41 10 18 00 : EQUIPO DE FÍSICA DE ELECTRONES Y DE ESTADO SÓLIDO PARA LABORATORIO
41 10 19 00 : EQUIPO IÓNICO DE LABORATORIO
41 11 39 00 : EQUIPO PARA MEDICIÓN DE SUELOS
42 17 20 00 : KITS PARA LOS SERVICIOS MÉDICOS DE URGENCIAS Y CAMPO
43 23 15 00 : SOFTWARE FUNCIONAL ESPECÍFICO DE LA EMPRESA
44 10 31 00 : SUMINISTROS PARA IMPRESORA, FAX Y FOTOCOPIADORA
44 12 15 00 : SUMINISTROS DE CORREO
44 12 16 00 : SUMINISTROS DE ESCRITORIO
44 12 17 00 : INSTRUMENTOS DE ESCRITURA
44 12 18 00 : MEDIOS DE CORRECCIÓN
44 12 19 00 : REPUESTOS DE TINTA Y MINAS DE LÁPICES
55 10 15 00 : PUBLICACIONES IMPRESAS
55 12 17 00 : SEÑALIZACIÓN
56 10 17 00 : MUEBLES DE OFICINA
70 15 19 00 : RECURSOS FORESTALES
70 16 15 00 : FAUNA
70 16 17 00 : ECOSISTEMAS
70 17 15 00 : DESARROLLO
70 17 16 00 : VIGILANCIA
70 17 17 00 : RIEGO
71 10 15 00 : PROSPECCIÓN MINERA
71 10 16 00 : SERVICIOS MINEROS DE PERFORACIÓN Y VOLADURA
71 13 10 00 : SERVICIOS DE FRACTURAR DEL POZO
71 15 13 00 : SERVICIOS DE INTERPRETACIÓN DEL CAMPO PETROLÍFERO
71 16 10 00 : SERVICIOS DE MODELAR DEL CAMPO PETROLÍFERO
71 16 11 00 : GERENCIA DE LA INGENIERÍA DE PRODUCCIÓN DEL CAMPO PETROLÍFERO
71 16 12 00 : GERENCIA DE LAS OPERACIONES DE PRODUCCIÓN DEL CAMPO PETROLÍFERO
71 16 13 00 : SERVICIOS DE MANEJO DE PROYECTOS DEL CAMPO
71 16 14 00 : SERVICIOS DE MANEJO DE PROYECTOS DEL CAMPO PETROLERO
72 10 15 00 : SERVICIOS DE APOYO PARA LA CONSTRUCCIÓN
72 10 33 00 : SERVICIOS DE MANTENIMIENTO Y REPARACIÓN DE INFRAESTRUCTURA
72 11 10 00 : SERVICIOS DE CONSTRUCCIÓN DE UNIDADES UNIFAMILIARES
72 11 11 00 : SERVICIOS DE CONSTRUCCIÓN DE UNIDADES MULTIFAMILIARES
72 12 10 00 : SERVICIOS DE CONSTRUCCIÓN DE EDIFICIOS INDUSTRIALES Y BODEGAS NUEVAS
72 12 11 00 : SERVICIOS DE CONSTRUCCIÓN DE EDIFICIOS COMERCIALES Y DE OFICINA
72 12 12 00 : SERVICIOS DE CONSTRUCCIÓN DE EDIFICIOS AGRÍCOLAS
72 12 13 00 : SERVICIOS DE CONSTRUCCIÓN DE TALLERES AUTOMOTRICES Y ESTACIONES DE SER...
72 12 14 00 : SERVICIOS DE CONSTRUCCIÓN DE EDIFICIOS PÚBLICOS ESPECIALIZADOS

***** CONTINUA *****



*** EXPEDIDO A TRAVES DEL SISTEMA VIRTUAL S.I.I. ***

72 12 15 00 : SERVICIOS DE CONSTRUCCIÓN DE PLANTAS INDUSTRIALES
72 14 10 00 : SERVICIOS DE CONSTRUCCIÓN DE AUTOPISTAS Y CARRETERAS
72 14 11 00 : SERVICIOS DE CONSTRUCCIÓN Y REVESTIMIENTO Y PAVIMENTACIÓN DE INFRAEST...
72 14 12 00 : SERVICIOS DE CONSTRUCCIÓN MARINA
72 14 13 00 : SERVICIO DE CONSTRUCCIÓN DE FACILIDADES ATLÉTICAS Y RECREATIVAS
72 14 14 00 : SERVICIOS DE CONSTRUCCIÓN Y REPARACIÓN DE FACILIDADES DE DETENCIÓN
72 14 15 00 : SERVICIOS DE PREPARACIÓN DE TIERRAS
72 14 16 00 : SERVICIOS DE CONSTRUCCIÓN DE SISTEMAS DE TRÁNSITO MASIVO
72 14 17 00 : SERVICIOS DE ALQUILER O ARRENDAMIENTO DE EQUIPO Y MAQUINARIA DE CONSTRU...
72 15 12 00 : SERVICIOS DE CONSTRUCCIÓN Y MANTENIMIENTO DE HVAC CALEFACCIÓN Y ENFRI...
72 15 14 00 : SERVICIOS DE CONSTRUCCIÓN DE RECUBRIMIENTOS DE MUROS
72 15 15 00 : SERVICIOS DE SISTEMAS ELÉCTRICOS
72 15 16 00 : SERVICIOS DE SISTEMAS ESPECIALIZADOS DE COMUNICACIÓN
72 15 17 00 : SERVICIOS DE INSTALACIÓN DE SISTEMAS DE SEGURIDAD FÍSICA E INDUSTRIAL
72 15 19 00 : SERVICIOS DE ALBAÑILERÍA Y MAMPOSTERÍA
72 15 20 00 : SERVICIOS DE PAÑETADO Y DRYWALL
72 15 21 00 : SERVICIOS ACÚSTICOS Y DE AISLAMIENTO
72 15 22 00 : SERVICIOS DE BALDOSAS TERRAZO Y MÁRMOL Y MOSAICOS
72 15 23 00 : SERVICIOS DE CARPINTERÍA
72 15 24 00 : SERVICIOS DE MONTAJE E INSTALACIÓN DE VENTANAS Y PUERTAS
72 15 25 00 : SERVICIOS DE INSTALACIÓN DE PISOS
72 15 26 00 : SERVICIOS DE TECHADO Y PAREDES EXTERNAS Y LÁMINAS DE METAL
72 15 27 00 : SERVICIOS DE INSTALACIÓN Y REPARACIÓN DE CONCRETO
72 15 28 00 : SERVICIOS DE PERFORACIÓN DE POZOS DE AGUA
72 15 29 00 : SERVICIOS DE MONTAJE DE ACERO ESTRUCTURAL
72 15 30 00 : SERVICIOS DE VIDRIOS Y VENTANERÍA
72 15 31 00 : SERVICIOS DE CONSTRUCCIÓN DE FACILIDADES ATLÉTICAS Y RECREATIVAS
72 15 32 00 : SERVICIOS DE RECUBRIMIENTO, IMPERMEABILIZACIÓN PROTECCIÓN CONTRA CLIM...
72 15 33 00 : SERVICIOS DE MANTENIMIENTO E INSTALACIÓN DE EQUIPO DE ESTACIÓN DE SER...
72 15 34 00 : SERVICIOS DE APAREJAMIENTO Y ANDAMIAJE
72 15 35 00 : SERVICIOS DE LIMPIEZA ESTRUCTURAL EXTERNA
72 15 37 00 : SERVICIOS DE INSTALACIÓN, MANTENIMIENTO Y REPARACIÓN DE EQUIPOS Y CON...
72 15 39 00 : SERVICIO DE PREPARACIÓN DE OBRAS DE CONSTRUCCIÓN
72 15 40 00 : SERVICIOS DE EDIFICIOS ESPECIALIZADOS Y COMERCIOS
72 15 41 00 : SERVICIOS DE MANTENIMIENTO Y REPARACIÓN DE EQUIPO DE SISTEMAS DE DISTR...
72 15 42 00 : SERVICIOS DE MANTENIMIENTO Y REPARACIÓN DE INSTALACIÓN DE INSTRUMENTA...
72 15 43 00 : SERVICIOS DE MANTENIMIENTO Y REPARACIÓN DE EQUIPO MOTIVO Y GENERACIÓN...
72 15 44 00 : SERVICIOS DE MANTENIMIENTO Y FABRICACIÓN DE ACCESORIOS PARA TUBERÍAS
72 15 45 00 : SERVICIOS DE MANTENIMIENTO E INSTALACIÓN DE EQUIPO PESADO
76 10 15 00 : DESINFECCIÓN
76 10 16 00 : DESCONTAMINACIÓN DE MATERIALES PELIGROSOS
76 11 15 00 : SERVICIOS DE LIMPIEZA Y MANTENIMIENTO DE EDIFICIOS GENERALES Y DE OFICINAS
76 11 16 00 : SERVICIOS DE LIMPIEZA DE COMPONENTES DE EDIFICIOS
76 11 18 00 : LIMPIEZA DE VEHÍCULOS DE TRANSPORTE
76 12 15 00 : RECOLECCIÓN Y DISPOSICIÓN DE BASURAS
76 12 16 00 : DISPOSICIÓN DE DESECHOS NO PELIGROSOS
76 12 17 00 : TRATAMIENTO DE DESECHOS LÍQUIDOS
76 12 19 00 : DISPOSICIÓN DE DESECHOS PELIGROSOS
76 12 20 00 : SERVICIOS DE BASURERO
76 12 21 00 : SERVICIOS DE MEZCLA DE DESECHOS A COMBUSTIBLE
76 12 23 00 : SERVICIOS DE RECICLABLES
76 12 24 00 : HONORARIOS DE DISPOSICIÓN Y TRATAMIENTO DE BASURAS

***** CONTINUA *****



Cámara de Comercio
del Huila

**CAMARA DE COMERCIO DEL HUILA
INGENIERIA ELECTRONICA DEL HUILA S.A.S**

Fecha expedición: 2022/03/17 - 16:06:22 **** Recibo No. S001106995 **** Num. Operación. 99-USUPUBXX-20220317-0231

*** EXPEDIDO A TRAVES DEL SISTEMA VIRTUAL S.I.I. ***

77 10 15 00 : EVALUACIÓN DE IMPACTO AMBIENTAL
77 10 16 00 : PLANEACIÓN AMBIENTAL
77 10 17 00 : SERVICIOS DE ASESORÍA AMBIENTAL
77 10 18 00 : AUDITORÍA AMBIENTAL
77 10 19 00 : SERVICIOS DE INVESTIGACIÓN DE CONTAMINACIÓN
77 10 20 00 : SERVICIOS DE REPORTE AMBIENTAL
77 11 15 00 : SERVICIOS DE SEGURIDAD AMBIENTAL
77 11 16 00 : REHABILITACIÓN AMBIENTAL
77 12 15 00 : CONTAMINACIÓN DEL AIRE
77 12 16 00 : CONTAMINACIÓN DEL SUELO
77 12 17 00 : CONTAMINACIÓN DEL AGUA
77 13 16 00 : CONTAMINACIÓN AUDITIVA
78 10 18 00 : TRANSPORTE DE CARGA POR CARRETERA
78 10 22 00 : SERVICIOS POSTALES DE PAQUETEO Y COURRIER
78 11 18 00 : TRANSPORTE DE PASAJEROS POR CARRETERA
78 14 15 00 : SERVICIOS DE ORGANIZACIÓN DE TRANSPORTES
78 18 15 00 : SERVICIOS DE MANTENIMIENTO Y REPARACIÓN DE VEHÍCULOS
80 10 15 00 : SERVICIOS DE CONSULTORÍA DE NEGOCIOS Y ADMINISTRACIÓN CORPORATIVA
80 10 16 00 : GERENCIA DE PROYECTOS
80 11 16 00 : SERVICIOS DE PERSONAL TEMPORAL
80 12 16 00 : SERVICIOS DE DERECHO COMERCIAL
80 13 15 00 : ALQUILER Y ARRENDAMIENTO DE PROPIEDADES O EDIFICACIONES
80 13 16 00 : VENTAS DE PROPIEDADES Y EDIFICIOS
80 14 15 00 : INVESTIGACIÓN DE MERCADOS
80 14 16 00 : ACTIVIDADES DE VENTAS Y PROMOCIÓN DE NEGOCIOS
80 16 15 00 : SERVICIOS DE APOYO GERENCIAL
81 10 15 00 : INGENIERÍA CIVIL Y ARQUITECTURA
81 10 16 00 : INGENIERÍA MECÁNICA
81 10 17 00 : INGENIERÍA ELÉCTRICA Y ELECTRÓNICA
81 10 22 00 : INGENIERÍA DE TRANSPORTE
81 11 15 00 : INGENIERÍA DE SOFTWARE O HARDWARE
81 11 17 00 : SISTEMAS DE MANEJO DE INFORMACIÓN MIS
81 11 20 00 : SERVICIOS DE DATOS
81 11 21 00 : SERVICIOS DE INTERNET
81 11 22 00 : MANTENIMIENTO Y SOPORTE DE SOFTWARE
81 14 15 00 : CONTROL DE CALIDAD
81 14 18 00 : ADMINISTRACIÓN DE INSTALACIONES
81 16 17 00 : SERVICIOS DE TELECOMUNICACIONES
82 11 17 00 : ESCRITURA CREATIVA
82 11 19 00 : SERVICIOS DE NOTICIAS Y PUBLICIDAD
82 12 15 00 : IMPRESIÓN
82 14 15 00 : SERVICIOS DE DISEÑO ARTÍSTICO
83 10 15 00 : SERVICIOS DE ACUEDUCTO Y ALCANTARILLADO
83 11 15 00 : COMUNICACIONES TELEFÓNICAS LOCALES Y DE LARGA DISTANCIA
84 13 15 00 : SERVICIOS DE SEGUROS PARA ESTRUCTURAS Y PROPIEDADES Y POSESIONES
85 12 22 00 : SERVICIOS DE EVALUACIÓN Y VALORACIÓN DE SALUD INDIVIDUAL
86 10 18 00 : ENTRENAMIENTO EN SERVICIO Y DESARROLLO DE MANO DE OBRA
90 10 17 00 : SERVICIOS DE CAFETERÍA
90 11 16 00 : FACILIDADES PARA ENCUENTROS
92 12 15 00 : SERVICIOS DE GUARDIAS
93 10 17 00 : CUERPOS Y PRÁCTICA LEGISLATIVA
93 14 17 00 : CULTURA

***** CONTINUA *****



Cámara de Comercio
del Huila

**CAMARA DE COMERCIO DEL HUILA
INGENIERIA ELECTRONICA DEL HUILA S.A.S**

Fecha expedición: 2022/03/17 - 16:06:22 **** Recibo No. S001106995 **** Num. Operación. 99-USUPUBXX-20220317-0231

*** EXPEDIDO A TRAVES DEL SISTEMA VIRTUAL S.I.I. ***

93 14 20 00 : DESARROLLO URBANO
95 10 15 00 : LOTES RESIDENCIALES
95 10 16 00 : LOTES COMERCIALES
95 10 17 00 : LOTES INDUSTRIALES
95 11 15 00 : VÍAS DE TRÁFICO LIMITADO
95 11 16 00 : VÍAS DE TRÁFICO ABIERTO
95 12 15 00 : EDIFICIOS Y ESTRUCTURAS COMERCIALES Y DE ENTRETENIMIENTO
95 12 16 00 : EDIFICIOS Y ESTRUCTURAS DE TRANSPORTE
95 12 17 00 : EDIFICIOS Y ESTRUCTURAS PÚBLICOS
95 12 18 00 : EDIFICIOS Y ESTRUCTURAS UTILITARIOS
95 12 19 00 : EDIFICIOS Y ESTRUCTURAS EDUCACIONALES Y DE ADMINISTRACIÓN
95 12 20 00 : EDIFICIOS Y ESTRUCTURAS HOSPITALARIAS
95 12 21 00 : EDIFICIOS Y ESTRUCTURAS DE ACOMODACIONES
95 12 23 00 : EDIFICIOS Y ESTRUCTURAS DE SALUD Y DEPORTIVAS
95 12 24 00 : EDIFICIOS Y ESTRUCTURAS INDUSTRIALES
95 12 25 00 : EDIFICIOS Y ESTRUCTURAS AGRÍCOLAS Y DE CULTIVOS Y PESCA
95 12 26 00 : EDIFICIOS Y ESTRUCTURAS RELIGIOSAS
95 13 15 00 : TARIMAS Y GRADERÍAS
95 13 16 00 : EDIFICIOS Y ESTRUCTURAS COMERCIALES E INDUSTRIALES PORTÁTILES
95 13 17 00 : TIENDAS CARPAS Y ESTRUCTURAS DE MEMBRANA
95 14 15 00 : EDIFICIOS Y ESTRUCTURAS PREFABRICADOS PARA FINCAS
95 14 16 00 : EDIFICIOS Y ESTRUCTURAS PREFABRICADOS RESIDENCIALES
95 14 17 00 : EDIFICIOS Y ESTRUCTURAS PREFABRICADOS COMERCIALES E INDUSTRIALES
95 14 18 00 : EDIFICIOS Y ESTRUCTURAS PREFABRICADOS DE EMERGENCIA Y ALIVIO
95 14 19 00 : EDIFICIOS Y ESTRUCTURAS PREFABRICADOS MÉDICOS
32 13 10 00 : ACCESORIOS, MATERIAS PRIMAS Y PIEZAS DE COMPONENTES ELECTRÓNICOS
24 14 16 00 : SUMINISTROS DE ACOLCHADOS
25 20 20 00 : SISTEMAS DE ENERGÍA DE AVIÓN
27 11 20 00 : HERRAMIENTAS MANUALES DE JARDINERÍA, AGRICULTURA Y FORESTACIÓN
32 10 16 00 : CIRCUITOS INTEGRADOS
32 12 16 00 : RESISTORES
32 15 19 00 : DISPOSITIVOS DE AUTOMATIZACIÓN DE CONTROL DE LA CONECTIVIDAD
39 12 17 00 : FERRETERÍA ELÉCTRICA Y SUMINISTROS
41 10 63 00 : PRODUCTOS DE REACCIÓN EN CADENA DE LA POLIMERASA (PCR) Y REACCIÓN EN ...
42 20 18 00 : PRODUCTOS RADIOGRÁFICOS DE DIAGNÓSTICO MÉDICO
43 22 26 00 : EQUIPO DE SERVICIO DE RED
43 22 27 00 : EQUIPO TELEGRÁFICO
43 22 32 00 : PLATAFORMAS DE MENSAJERÍA POR MÓVIL
43 23 28 00 : SOFTWARE DE ADMINISTRACIÓN DE REDES
43 23 35 00 : SOFTWARE DE INTERCAMBIO DE INFORMACIÓN
50 16 15 00 : CHOCOLATES, AZÚCARES, EDULCORANTES PRODUCTOS
60 10 17 00 : MATERIALES DE RECURSOS DEL PROFESOR
60 10 49 00 : MATERIALES DE FÍSICA DE ELECTRICIDAD
46 17 16 00 : EQUIPO DE VIGILANCIA Y DETECCIÓN
45 12 15 00 : CÁMARAS
26 12 16 00 : CABLES ELÉCTRICOS Y ACCESORIOS
92 12 17 00 : SERVICIOS DE SISTEMAS DE SEGURIDAD
45 12 16 00 : ACCESORIOS PARA CÁMARAS
32 15 18 00 : DISPOSITIVOS DE CONTROL DE SEGURIDAD
83 11 23 00 : SERVICIOS DE TELECOMUNICACIONES POR FIBRA
43 22 33 00 : DISPOSITIVOS Y EQUIPOS PARA INSTALACIÓN DE CONECTIVIDAD DE REDES Y DAT...
39 11 21 00 : ILUMINACIÓN ÓPTICA

***** CONTINUA *****



Cámara de Comercio
del Huila

**CAMARA DE COMERCIO DEL HUILA
INGENIERIA ELECTRONICA DEL HUILA S.A.S**

Fecha expedición: 2022/03/17 - 16:06:22 **** Recibo No. S001106995 **** Num. Operación. 99-USUPUBXX-20220317-0231

*** EXPEDIDO A TRAVES DEL SISTEMA VIRTUAL S.I.I. ***

41 11 37 00 : INSTRUMENTOS DE MEDICIÓN Y COMPROBACIÓN DE COMUNICACIÓN ELECTRÓNICA
46 17 15 00 : CERRADURAS, ELEMENTOS DE SEGURIDAD Y ACCESORIOS
43 21 17 00 : DISPOSITIVOS INFORMÁTICOS DE ENTRADA DE DATOS
43 20 18 00 : DISPOSITIVOS DE ALMACENAMIENTO
43 23 37 00 : SOFTWARE DE ADMINISTRACIÓN DE SISTEMAS
43 22 17 00 : EQUIPO FIJO DE RED Y COMPONENTES
72 10 29 00 : SERVICIOS DE MANTENIMIENTO Y REPARACIÓN DE INSTALACIONES
72 15 36 00 : SERVICIOS DE TERMINADO INTERIOR, DOTACIÓN Y REMODELACIÓN
70 17 18 00 : SERVICIOS DE DRENAJE
40 17 15 00 : TUBOS Y TUBERÍAS COMERCIALES
26 12 15 00 : ALAMBRE ELÉCTRICO
39 12 14 00 : LENGUETAS DE CONEXIÓN, CONECTADORES Y TERMINALES
81 11 18 00 : SERVICIOS DE SISTEMAS Y ADMINISTRACIÓN DE COMPONENTES DE SISTEMAS
82 10 16 00 : PUBLICIDAD DIFUNDIDA
82 10 19 00 : COLOCACIÓN Y CUMPLIMIENTO DE MEDIOS
83 12 17 00 : SERVICIOS DE COMUNICACIÓN MASIVA
83 11 25 00 : CAPACIDADES DE EJE TRONCAL
40 17 16 00 : TUBOS Y TUBERÍAS INDUSTRIALES
40 17 41 00 : BRIDA ENCAJADA POR SOLDADURA PARA TUBOS
40 17 43 00 : ESPACIADORES PARA TUBOS
41 10 35 00 : RECINTOS CERRADOS DE LABORATORIO Y ACCESORIOS
81 10 24 00 : INGENIERÍA DE TRANSMISIÓN DE ENERGÍA ELÉCTRICA
39 12 19 00 : DISPOSITIVOS Y ACCESORIOS DE SEGURIDAD ELÉCTRICA
43 22 28 00 : EQUIPO DE TELEFONÍA
52 16 15 00 : EQUIPOS AUDIOVISUALES
60 10 62 00 : MATERIALES DE ENSEÑANZA DE TECNOLOGÍA
70 11 15 00 : PLANTAS Y ÁRBOLES ORNAMENTALES
70 11 17 00 : PARQUES, JARDINES Y HUERTOS
70 14 16 00 : PROTECCIÓN DE CULTIVOS
71 15 10 00 : SERVICIOS DE COMUNICACIÓN DE DATOS DEL CAMPO PETROLÍFERO
72 10 21 00 : CONTROL DE PLAGAS
81 11 16 00 : PROGRAMADORES DE COMPUTADOR

EXPERIENCIA No.43 :

NÚMERO CONSECUTIVO DEL CONTRATO:043

CONTRATO CELEBRADO POR :1 - EL PROponente

NOMBRE DEL CONTRATISTA :INGENIERIA ELECTRONICA DEL HUILA SAS

NOMBRE DEL CONTRATANTE :COMUNICACIONES CELULAR SA

VALOR CONTRATADO EN SMLLV :82,48

SG FM CL PR - DESCRIPCIÓN

14 11 15 00 : PAPEL DE IMPRENTA Y PAPEL DE ESCRIBIR
22 10 15 00 : MAQUINARIA PARA TRABAJO DE DESMONTE
22 10 16 00 : EQUIPO DE PAVIMENTACIÓN
22 10 17 00 : COMPONENTES DE EQUIPO PESADO
22 10 19 00 : MAQUINARIA Y ACCESORIOS DE CONSTRUCCIÓN DE EDIFICIOS
22 10 20 00 : EQUIPO Y MAQUINARIA DE DEMOLICIÓN DE EDIFICIOS
25 10 16 00 : VEHÍCULOS DE TRANSPORTE DE PRODUCTOS Y MATERIALES
27 11 15 00 : HERRAMIENTAS DE CORTE Y ENGARZADO Y PUNZONES
27 11 18 00 : HERRAMIENTAS DE MEDIDA Y BOCETAJE
27 11 22 00 : HERRAMIENTAS DE ALBAÑILERÍA Y CONCRETO
27 11 25 00 : HERRAMIENTAS PARA APALANCAR Y CURVAR

***** CONTINUA *****



Cámara de Comercio
del Huila

**CAMARA DE COMERCIO DEL HUILA
INGENIERIA ELECTRONICA DEL HUILA S.A.S**

Fecha expedición: 2022/03/17 - 16:06:22 **** Recibo No. S001106995 **** Num. Operación. 99-USUPUBXX-20220317-0231

*** EXPEDIDO A TRAVES DEL SISTEMA VIRTUAL S.I.I. ***

27 11 27 00 : HERRAMIENTAS MECÁNICAS
27 11 28 00 : CONEXIONES DE HERRAMIENTAS Y ACCESORIOS
27 12 18 00 : HERRAMIENTAS HIDRÁULICAS
27 13 15 00 : HERRAMIENTAS NEUMÁTICAS
30 10 15 00 : ÁNGULOS
30 10 17 00 : VIGAS
30 10 18 00 : CONDUCTOS
30 10 20 00 : HOJA
30 10 22 00 : PLANCHA
30 10 23 00 : PERFILES
30 10 24 00 : VARILLAS
30 10 28 00 : PILOTAJE
30 10 29 00 : PILARES
30 10 31 00 : RIELES
30 10 32 00 : ENREJADO
30 10 36 00 : PRODUCTOS ESTRUCTURALES
30 10 37 00 : TRENZA
30 10 38 00 : FIBRAS Y FILAMENTOS MECÁNICOS
30 10 39 00 : EJES
30 11 15 00 : CONCRETO Y MORTEROS
30 11 16 00 : CEMENTO Y CAL
30 11 18 00 : AGREGADOS
30 11 19 00 : ELEMENTOS PARA REFORZAR CONCRETO
30 12 15 00 : DERIVADOS BITUMINOSOS
30 12 16 00 : ASFALTOS
30 12 17 00 : MATERIALES DE CONSTRUCCIÓN DE CAMINOS Y CARRILERAS
30 12 18 00 : MATERIALES DE ARQUITECTURA PAISAJÍSTICA
30 12 19 00 : MATERIALES PARA ESTABILIZACIÓN Y REFUERZO DE SUELOS
30 13 15 00 : BLOQUES
30 13 16 00 : LADRILLOS
30 13 17 00 : AZULEJOS Y BALDOSAS
30 14 15 00 : AISLAMIENTO TÉRMICO
30 14 16 00 : AISLAMIENTO ESPECIAL
30 15 15 00 : MATERIAL PARA TEJADOS Y TECHOS
30 15 16 00 : ACCESORIOS PARA TEJADOS
30 15 17 00 : CANALONES DE TEJADO Y ACCESORIOS
30 15 18 00 : MATERIALES PARA REVESTIMIENTO DE PAREDES Y EXTERIOR
30 15 19 00 : MATERIALES Y PRODUCTOS PARA ACABADOS
30 15 20 00 : CERCADO
30 15 21 00 : SUPERFICIE
30 16 15 00 : MATERIALES PARA ACABADOS DE PAREDES
30 16 16 00 : MATERIALES PARA TECHOS
30 16 17 00 : SUELOS
30 16 18 00 : EBANISTERÍA
30 16 19 00 : MOLDEADO Y CARPINTERÍA MECÁNICA
30 16 20 00 : MOLDURAS Y CARPINTERÍA
30 16 21 00 : LAMINADOS INTERIORES
30 16 22 00 : MOSTRADORES
30 16 23 00 : ACCESORIOS PARA GABINETES
30 16 24 00 : MUROS DIVISORIOS
30 17 15 00 : PUERTAS
30 17 16 00 : VENTANAS

***** CONTINUA *****



Cámara de Comercio
del Huila

**CAMARA DE COMERCIO DEL HUILA
INGENIERIA ELECTRONICA DEL HUILA S.A.S**

Fecha expedición: 2022/03/17 - 16:06:22 **** Recibo No. S001106995 **** Num. Operación. 99-USUPUBXX-20220317-0231

*** EXPEDIDO A TRAVES DEL SISTEMA VIRTUAL S.I.I. ***

30 17 18 00 : CLARABOYAS
30 17 19 00 : MARCOS DE VENTANAS
30 17 20 00 : PUERTAS
30 17 21 00 : PUERTAS PARA GARAJE Y OPERADORES
30 18 15 00 : PORCELANA SANITARIA
30 18 16 00 : INSTALACIONES RESIDENCIALES NO SANITARIAS
30 18 17 00 : GRIFOS
30 19 15 00 : ESCALERAS Y ANDAMIOS
30 19 16 00 : ESCALERAS Y ACCESORIOS DE ANDAMIAJE
30 19 17 00 : COBERTIZOS Y REMOLQUES DE CONSTRUCCIÓN
30 19 18 00 : EQUIPOS Y MATERIALES PARA CONSTRUCCIONES TEMPORALES Y APOYO AL MANTENIM...
30 24 15 00 : COMPONENTES DE CONSOLIDACIÓN DE ESTRUCTURAS PORTÁTILES
30 24 16 00 : COMPONENTES ESTRUCTURALES DE TRIBUNAS, GRADAS Y ESCALERA
30 24 17 00 : COMPONENTES SOPORTE Y COBERTURA DE TIENDAS, CARPAS Y ESTRUCTURAS DE MEM...
30 25 15 00 : ESTRUCTURAS DE SOPORTE DE TECHOS BAJO TIERRA
30 26 15 00 : BARRAS DE LATÓN
30 26 22 00 : BARRAS DE COBRE
30 26 23 00 : LÁMINAS DE COBRE
30 26 24 00 : LINGOTES, BANDAS, PALANQUILLAS Y ALAMBRES DE COBRE
30 26 28 00 : BARRAS Y LÁMINAS DE ZINC
30 26 45 00 : BARRAS DE ACERO INOXIDABLE
39 10 16 00 : LÁMPARAS Y BOMBILLAS
39 10 18 00 : COMPONENTES Y ACCESORIOS DE LÁMPARA
39 10 19 00 : BALASTOS DE LÁMPARAS Y TRANSFORMADORES DE LÁMPARAS
41 10 15 00 : EQUIPO Y SUMINISTROS PARA LA MEZCLA, LA DISPERSIÓN Y LA HOMOGENEIZACI?...
41 10 17 00 : EQUIPO DE PERFORACIÓN, AMOLADURA, CORTE, TRITURACIÓN Y Prensado para ...
41 10 18 00 : EQUIPO DE FÍSICA DE ELECTRONES Y DE ESTADO SÓLIDO PARA LABORATORIO
41 10 19 00 : EQUIPO IÓNICO DE LABORATORIO
41 11 39 00 : EQUIPO PARA MEDICIÓN DE SUELOS
42 17 20 00 : KITS PARA LOS SERVICIOS MÉDICOS DE URGENCIAS Y CAMPO
43 23 15 00 : SOFTWARE FUNCIONAL ESPECÍFICO DE LA EMPRESA
44 10 31 00 : SUMINISTROS PARA IMPRESORA, FAX Y FOTOCOPIADORA
44 12 15 00 : SUMINISTROS DE CORREO
44 12 16 00 : SUMINISTROS DE ESCRITORIO
44 12 17 00 : INSTRUMENTOS DE ESCRITURA
44 12 18 00 : MEDIOS DE CORRECCIÓN
44 12 19 00 : REPUESTOS DE TINTA Y MINAS DE LÁPICES
55 10 15 00 : PUBLICACIONES IMPRESAS
55 12 17 00 : SEÑALIZACIÓN
56 10 17 00 : MUEBLES DE OFICINA
70 15 19 00 : RECURSOS FORESTALES
70 16 15 00 : FAUNA
70 16 17 00 : ECOSISTEMAS
70 17 15 00 : DESARROLLO
70 17 16 00 : VIGILANCIA
70 17 17 00 : RIEGO
71 10 15 00 : PROSPECCIÓN MINERA
71 10 16 00 : SERVICIOS MINEROS DE PERFORACIÓN Y VOLADURA
71 13 10 00 : SERVICIOS DE FRACTURAR DEL POZO
71 15 13 00 : SERVICIOS DE INTERPRETACIÓN DEL CAMPO PETROLÍFERO
71 16 10 00 : SERVICIOS DE MODELAR DEL CAMPO PETROLÍFERO
71 16 11 00 : GERENCIA DE LA INGENIERÍA DE PRODUCCIÓN DEL CAMPO PETROLÍFERO

***** CONTINUA *****



*** EXPEDIDO A TRAVES DEL SISTEMA VIRTUAL S.I.I. ***

71 16 12 00 : GERENCIA DE LAS OPERACIONES DE PRODUCCIÓN DEL CAMPO PETROLÍFERO
71 16 13 00 : SERVICIOS DE MANEJO DE PROYECTOS DEL CAMPO
71 16 14 00 : SERVICIOS DE MANEJO DE PROYECTOS DEL CAMPO PETROLERO
72 10 15 00 : SERVICIOS DE APOYO PARA LA CONSTRUCCIÓN
72 10 33 00 : SERVICIOS DE MANTENIMIENTO Y REPARACIÓN DE INFRAESTRUCTURA
72 11 10 00 : SERVICIOS DE CONSTRUCCIÓN DE UNIDADES UNIFAMILIARES
72 11 11 00 : SERVICIOS DE CONSTRUCCIÓN DE UNIDADES MULTIFAMILIARES
72 12 10 00 : SERVICIOS DE CONSTRUCCIÓN DE EDIFICIOS INDUSTRIALES Y BODEGAS NUEVAS
72 12 11 00 : SERVICIOS DE CONSTRUCCIÓN DE EDIFICIOS COMERCIALES Y DE OFICINA
72 12 12 00 : SERVICIOS DE CONSTRUCCIÓN DE EDIFICIOS AGRÍCOLAS
72 12 13 00 : SERVICIOS DE CONSTRUCCIÓN DE TALLERES AUTOMOTRICES Y ESTACIONES DE SER...
72 12 14 00 : SERVICIOS DE CONSTRUCCIÓN DE EDIFICIOS PÚBLICOS ESPECIALIZADOS
72 12 15 00 : SERVICIOS DE CONSTRUCCIÓN DE PLANTAS INDUSTRIALES
72 14 10 00 : SERVICIOS DE CONSTRUCCIÓN DE AUTOPISTAS Y CARRETERAS
72 14 11 00 : SERVICIOS DE CONSTRUCCIÓN Y REVESTIMIENTO Y PAVIMENTACIÓN DE INFRAEST...
72 14 12 00 : SERVICIOS DE CONSTRUCCIÓN MARINA
72 14 13 00 : SERVICIO DE CONSTRUCCIÓN DE FACILIDADES ATLÉTICAS Y RECREATIVAS
72 14 14 00 : SERVICIOS DE CONSTRUCCIÓN Y REPARACIÓN DE FACILIDADES DE DETENCIÓN
72 14 15 00 : SERVICIOS DE PREPARACIÓN DE TIERRAS
72 14 16 00 : SERVICIOS DE CONSTRUCCIÓN DE SISTEMAS DE TRÁNSITO MASIVO
72 14 17 00 : SERVICIOS DE ALQUILER O ARRENDAMIENTO DE EQUIPO Y MAQUINARIA DE CONSTRU...
72 15 12 00 : SERVICIOS DE CONSTRUCCIÓN Y MANTENIMIENTO DE HVAC CALEFACCIÓN Y ENFRI...
72 15 14 00 : SERVICIOS DE CONSTRUCCIÓN DE RECUBRIMIENTOS DE MUROS
72 15 15 00 : SERVICIOS DE SISTEMAS ELÉCTRICOS
72 15 16 00 : SERVICIOS DE SISTEMAS ESPECIALIZADOS DE COMUNICACIÓN
72 15 17 00 : SERVICIOS DE INSTALACIÓN DE SISTEMAS DE SEGURIDAD FÍSICA E INDUSTRIAL
72 15 19 00 : SERVICIOS DE ALBAÑILERÍA Y MAMPOSTERÍA
72 15 20 00 : SERVICIOS DE PAÑETADO Y DRYWALL
72 15 21 00 : SERVICIOS ACÚSTICOS Y DE AISLAMIENTO
72 15 22 00 : SERVICIOS DE BALDOSAS TERRAZO Y MÁRMOL Y MOSAICOS
72 15 23 00 : SERVICIOS DE CARPINTERÍA
72 15 24 00 : SERVICIOS DE MONTAJE E INSTALACIÓN DE VENTANAS Y PUERTAS
72 15 25 00 : SERVICIOS DE INSTALACIÓN DE PISOS
72 15 26 00 : SERVICIOS DE TECHADO Y PAREDES EXTERNAS Y LÁMINAS DE METAL
72 15 27 00 : SERVICIOS DE INSTALACIÓN Y REPARACIÓN DE CONCRETO
72 15 28 00 : SERVICIOS DE PERFORACIÓN DE POZOS DE AGUA
72 15 29 00 : SERVICIOS DE MONTAJE DE ACERO ESTRUCTURAL
72 15 30 00 : SERVICIOS DE VIDRIOS Y VENTANERÍA
72 15 31 00 : SERVICIOS DE CONSTRUCCIÓN DE FACILIDADES ATLÉTICAS Y RECREATIVAS
72 15 32 00 : SERVICIOS DE RECUBRIMIENTO, IMPERMEABILIZACIÓN PROTECCIÓN CONTRA CLIM...
72 15 33 00 : SERVICIOS DE MANTENIMIENTO E INSTALACIÓN DE EQUIPO DE ESTACIÓN DE SER...
72 15 34 00 : SERVICIOS DE APAREJAMIENTO Y ANDAMIAJE
72 15 35 00 : SERVICIOS DE LIMPIEZA ESTRUCTURAL EXTERNA
72 15 37 00 : SERVICIOS DE INSTALACIÓN, MANTENIMIENTO Y REPARACIÓN DE EQUIPOS Y CON...
72 15 39 00 : SERVICIO DE PREPARACIÓN DE OBRAS DE CONSTRUCCIÓN
72 15 40 00 : SERVICIOS DE EDIFICIOS ESPECIALIZADOS Y COMERCIOS
72 15 41 00 : SERVICIOS DE MANTENIMIENTO Y REPARACIÓN DE EQUIPO DE SISTEMAS DE DISTR...
72 15 42 00 : SERVICIOS DE MANTENIMIENTO Y REPARACIÓN DE INSTALACIÓN DE INSTRUMENTA...
72 15 43 00 : SERVICIOS DE MANTENIMIENTO Y REPARACIÓN DE EQUIPO MOTIVO Y GENERACIÓN...
72 15 44 00 : SERVICIOS DE MANTENIMIENTO Y FABRICACIÓN DE ACCESORIOS PARA TUBERÍAS
72 15 45 00 : SERVICIOS DE MANTENIMIENTO E INSTALACIÓN DE EQUIPO PESADO
76 10 15 00 : DESINFECCIÓN

***** CONTINUA *****



*** EXPEDIDO A TRAVES DEL SISTEMA VIRTUAL S.I.I. ***

76 10 16 00 : DESCONTAMINACIÓN DE MATERIALES PELIGROSOS
76 11 15 00 : SERVICIOS DE LIMPIEZA Y MANTENIMIENTO DE EDIFICIOS GENERALES Y DE OFICINAS
76 11 16 00 : SERVICIOS DE LIMPIEZA DE COMPONENTES DE EDIFICIOS
76 11 18 00 : LIMPIEZA DE VEHÍCULOS DE TRANSPORTE
76 12 15 00 : RECOLECCIÓN Y DISPOSICIÓN DE BASURAS
76 12 16 00 : DISPOSICIÓN DE DESECHOS NO PELIGROSOS
76 12 17 00 : TRATAMIENTO DE DESECHOS LÍQUIDOS
76 12 19 00 : DISPOSICIÓN DE DESECHOS PELIGROSOS
76 12 20 00 : SERVICIOS DE BASURERO
76 12 21 00 : SERVICIOS DE MEZCLA DE DESECHOS A COMBUSTIBLE
76 12 23 00 : SERVICIOS DE RECICLABLES
76 12 24 00 : HONORARIOS DE DISPOSICIÓN Y TRATAMIENTO DE BASURAS
77 10 15 00 : EVALUACIÓN DE IMPACTO AMBIENTAL
77 10 16 00 : PLANEACIÓN AMBIENTAL
77 10 17 00 : SERVICIOS DE ASESORÍA AMBIENTAL
77 10 18 00 : AUDITORÍA AMBIENTAL
77 10 19 00 : SERVICIOS DE INVESTIGACIÓN DE CONTAMINACIÓN
77 10 20 00 : SERVICIOS DE REPORTE AMBIENTAL
77 11 15 00 : SERVICIOS DE SEGURIDAD AMBIENTAL
77 11 16 00 : REHABILITACIÓN AMBIENTAL
77 12 15 00 : CONTAMINACIÓN DEL AIRE
77 12 16 00 : CONTAMINACIÓN DEL SUELO
77 12 17 00 : CONTAMINACIÓN DEL AGUA
77 13 16 00 : CONTAMINACIÓN AUDITIVA
78 10 18 00 : TRANSPORTE DE CARGA POR CARRETERA
78 10 22 00 : SERVICIOS POSTALES DE PAQUETE Y COURRIER
78 11 18 00 : TRANSPORTE DE PASAJEROS POR CARRETERA
78 14 15 00 : SERVICIOS DE ORGANIZACIÓN DE TRANSPORTES
78 18 15 00 : SERVICIOS DE MANTENIMIENTO Y REPARACIÓN DE VEHÍCULOS
80 10 15 00 : SERVICIOS DE CONSULTORÍA DE NEGOCIOS Y ADMINISTRACIÓN CORPORATIVA
80 10 16 00 : GERENCIA DE PROYECTOS
80 11 16 00 : SERVICIOS DE PERSONAL TEMPORAL
80 12 16 00 : SERVICIOS DE DERECHO COMERCIAL
80 13 15 00 : ALQUILER Y ARRENDAMIENTO DE PROPIEDADES O EDIFICACIONES
80 13 16 00 : VENTAS DE PROPIEDADES Y EDIFICIOS
80 14 15 00 : INVESTIGACIÓN DE MERCADOS
80 14 16 00 : ACTIVIDADES DE VENTAS Y PROMOCIÓN DE NEGOCIOS
80 16 15 00 : SERVICIOS DE APOYO GERENCIAL
81 10 15 00 : INGENIERÍA CIVIL Y ARQUITECTURA
81 10 16 00 : INGENIERÍA MECÁNICA
81 10 17 00 : INGENIERÍA ELÉCTRICA Y ELECTRÓNICA
81 10 22 00 : INGENIERÍA DE TRANSPORTE
81 11 15 00 : INGENIERÍA DE SOFTWARE O HARDWARE
81 11 17 00 : SISTEMAS DE MANEJO DE INFORMACIÓN MIS
81 11 20 00 : SERVICIOS DE DATOS
81 11 21 00 : SERVICIOS DE INTERNET
81 11 22 00 : MANTENIMIENTO Y SOPORTE DE SOFTWARE
81 14 15 00 : CONTROL DE CALIDAD
81 14 18 00 : ADMINISTRACIÓN DE INSTALACIONES
81 16 17 00 : SERVICIOS DE TELECOMUNICACIONES
82 11 17 00 : ESCRITURA CREATIVA
82 11 19 00 : SERVICIOS DE NOTICIAS Y PUBLICIDAD

***** CONTINUA *****



Cámara de Comercio
del Huila

**CAMARA DE COMERCIO DEL HUILA
INGENIERIA ELECTRONICA DEL HUILA S.A.S**

Fecha expedición: 2022/03/17 - 16:06:22 **** Recibo No. S001106995 **** Num. Operación. 99-USUPUBXX-20220317-0231

*** EXPEDIDO A TRAVES DEL SISTEMA VIRTUAL S.I.I. ***

82 12 15 00 : IMPRESIÓN
82 14 15 00 : SERVICIOS DE DISEÑO ARTÍSTICO
83 10 15 00 : SERVICIOS DE ACUEDUCTO Y ALCANTARILLADO
83 11 15 00 : COMUNICACIONES TELEFÓNICAS LOCALES Y DE LARGA DISTANCIA
84 13 15 00 : SERVICIOS DE SEGUROS PARA ESTRUCTURAS Y PROPIEDADES Y POSESIONES
85 12 22 00 : SERVICIOS DE EVALUACIÓN Y VALORACIÓN DE SALUD INDIVIDUAL
86 10 18 00 : ENTRENAMIENTO EN SERVICIO Y DESARROLLO DE MANO DE OBRA
90 10 17 00 : SERVICIOS DE CAFETERÍA
90 11 16 00 : FACILIDADES PARA ENCUENTROS
92 12 15 00 : SERVICIOS DE GUARDIAS
93 10 17 00 : CUERPOS Y PRÁCTICA LEGISLATIVA
93 14 17 00 : CULTURA
93 14 20 00 : DESARROLLO URBANO
95 10 15 00 : LOTES RESIDENCIALES
95 10 16 00 : LOTES COMERCIALES
95 10 17 00 : LOTES INDUSTRIALES
95 11 15 00 : VÍAS DE TRÁFICO LIMITADO
95 11 16 00 : VÍAS DE TRÁFICO ABIERTO
95 12 15 00 : EDIFICIOS Y ESTRUCTURAS COMERCIALES Y DE ENTRETENIMIENTO
95 12 16 00 : EDIFICIOS Y ESTRUCTURAS DE TRANSPORTE
95 12 17 00 : EDIFICIOS Y ESTRUCTURAS PÚBLICOS
95 12 18 00 : EDIFICIOS Y ESTRUCTURAS UTILITARIOS
95 12 19 00 : EDIFICIOS Y ESTRUCTURAS EDUCACIONALES Y DE ADMINISTRACIÓN
95 12 20 00 : EDIFICIOS Y ESTRUCTURAS HOSPITALARIAS
95 12 21 00 : EDIFICIOS Y ESTRUCTURAS DE ACOMODACIONES
95 12 23 00 : EDIFICIOS Y ESTRUCTURAS DE SALUD Y DEPORTIVAS
95 12 24 00 : EDIFICIOS Y ESTRUCTURAS INDUSTRIALES
95 12 25 00 : EDIFICIOS Y ESTRUCTURAS AGRÍCOLAS Y DE CULTIVOS Y PESCA
95 12 26 00 : EDIFICIOS Y ESTRUCTURAS RELIGIOSAS
95 13 15 00 : TARIMAS Y GRADERÍAS
95 13 16 00 : EDIFICIOS Y ESTRUCTURAS COMERCIALES E INDUSTRIALES PORTÁTILES
95 13 17 00 : TIENDAS CARPAS Y ESTRUCTURAS DE MEMBRANA
95 14 15 00 : EDIFICIOS Y ESTRUCTURAS PREFABRICADOS PARA FINCAS
95 14 16 00 : EDIFICIOS Y ESTRUCTURAS PREFABRICADOS RESIDENCIALES
95 14 17 00 : EDIFICIOS Y ESTRUCTURAS PREFABRICADOS COMERCIALES E INDUSTRIALES
95 14 18 00 : EDIFICIOS Y ESTRUCTURAS PREFABRICADOS DE EMERGENCIA Y ALIVIO
95 14 19 00 : EDIFICIOS Y ESTRUCTURAS PREFABRICADOS MÉDICOS
32 13 10 00 : ACCESORIOS, MATERIAS PRIMAS Y PIEZAS DE COMPONENTES ELECTRÓNICOS
24 14 16 00 : SUMINISTROS DE ACOLCHADOS
25 20 20 00 : SISTEMAS DE ENERGÍA DE AVIÓN
27 11 20 00 : HERRAMIENTAS MANUALES DE JARDINERÍA, AGRICULTURA Y FORESTACIÓN
32 10 16 00 : CIRCUITOS INTEGRADOS
32 12 16 00 : RESISTORES
32 15 19 00 : DISPOSITIVOS DE AUTOMATIZACIÓN DE CONTROL DE LA CONECTIVIDAD
39 12 17 00 : FERRETERÍA ELÉCTRICA Y SUMINISTROS
41 10 63 00 : PRODUCTOS DE REACCIÓN EN CADENA DE LA POLIMERASA (PCR) Y REACCIÓN EN ...
42 20 18 00 : PRODUCTOS RADIOGRÁFICOS DE DIAGNÓSTICO MÉDICO
43 22 26 00 : EQUIPO DE SERVICIO DE RED
43 22 27 00 : EQUIPO TELEGRÁFICO
43 22 32 00 : PLATAFORMAS DE MENSAJERÍA POR MÓVIL
43 23 28 00 : SOFTWARE DE ADMINISTRACIÓN DE REDES
43 23 35 00 : SOFTWARE DE INTERCAMBIO DE INFORMACIÓN

***** CONTINUA *****



Cámara de Comercio
del Huila

**CAMARA DE COMERCIO DEL HUILA
INGENIERIA ELECTRONICA DEL HUILA S.A.S**

Fecha expedición: 2022/03/17 - 16:06:22 **** Recibo No. S001106995 **** Num. Operación. 99-USUPUBXX-20220317-0231

*** EXPEDIDO A TRAVES DEL SISTEMA VIRTUAL S.I.I. ***

50 16 15 00 : CHOCOLATES, AZÚCARES, EDULCORANTES PRODUCTOS
60 10 17 00 : MATERIALES DE RECURSOS DEL PROFESOR
60 10 49 00 : MATERIALES DE FÍSICA DE ELECTRICIDAD
46 17 16 00 : EQUIPO DE VIGILANCIA Y DETECCIÓN
45 12 15 00 : CÁMARAS
26 12 16 00 : CABLES ELÉCTRICOS Y ACCESORIOS
92 12 17 00 : SERVICIOS DE SISTEMAS DE SEGURIDAD
45 12 16 00 : ACCESORIOS PARA CÁMARAS
32 15 18 00 : DISPOSITIVOS DE CONTROL DE SEGURIDAD
83 11 23 00 : SERVICIOS DE TELECOMUNICACIONES POR FIBRA
43 22 33 00 : DISPOSITIVOS Y EQUIPOS PARA INSTALACIÓN DE CONECTIVIDAD DE REDES Y DAT...
39 11 21 00 : ILUMINACIÓN ÓPTICA
41 11 37 00 : INSTRUMENTOS DE MEDICIÓN Y COMPROBACIÓN DE COMUNICACIÓN ELECTRÓNICA
46 17 15 00 : CERRADURAS, ELEMENTOS DE SEGURIDAD Y ACCESORIOS
43 21 17 00 : DISPOSITIVOS INFORMÁTICOS DE ENTRADA DE DATOS
43 20 18 00 : DISPOSITIVOS DE ALMACENAMIENTO
43 23 37 00 : SOFTWARE DE ADMINISTRACIÓN DE SISTEMAS
43 22 17 00 : EQUIPO FIJO DE RED Y COMPONENTES
72 10 29 00 : SERVICIOS DE MANTENIMIENTO Y REPARACIÓN DE INSTALACIONES
72 15 36 00 : SERVICIOS DE TERMINADO INTERIOR, DOTACIÓN Y REMODELACIÓN
70 17 18 00 : SERVICIOS DE DRENAJE
40 17 15 00 : TUBOS Y TUBERÍAS COMERCIALES
26 12 15 00 : ALAMBRE ELÉCTRICO
39 12 14 00 : LENGUETAS DE CONEXIÓN, CONECTADORES Y TERMINALES
81 11 18 00 : SERVICIOS DE SISTEMAS Y ADMINISTRACIÓN DE COMPONENTES DE SISTEMAS
82 10 16 00 : PUBLICIDAD DIFUNDIDA
82 10 19 00 : COLOCACIÓN Y CUMPLIMIENTO DE MEDIOS
83 12 17 00 : SERVICIOS DE COMUNICACIÓN MASIVA
83 11 25 00 : CAPACIDADES DE EJE TRONCAL
40 17 16 00 : TUBOS Y TUBERÍAS INDUSTRIALES
40 17 41 00 : BRIDA ENCAJADA POR SOLDADURA PARA TUBOS
40 17 43 00 : ESPACIADORES PARA TUBOS
41 10 35 00 : RECINTOS CERRADOS DE LABORATORIO Y ACCESORIOS
81 10 24 00 : INGENIERÍA DE TRANSMISIÓN DE ENERGÍA ELÉCTRICA
39 12 19 00 : DISPOSITIVOS Y ACCESORIOS DE SEGURIDAD ELÉCTRICA
43 22 28 00 : EQUIPO DE TELEFONÍA
52 16 15 00 : EQUIPOS AUDIOVISUALES
60 10 62 00 : MATERIALES DE ENSEÑANZA DE TECNOLOGÍA
70 11 15 00 : PLANTAS Y ÁRBOLES ORNAMENTALES
70 11 17 00 : PARQUES, JARDINES Y HUERTOS
70 14 16 00 : PROTECCIÓN DE CULTIVOS
71 15 10 00 : SERVICIOS DE COMUNICACIÓN DE DATOS DEL CAMPO PETROLÍFERO
72 10 21 00 : CONTROL DE PLAGAS
81 11 16 00 : PROGRAMADORES DE COMPUTADOR

EXPERIENCIA No.44 :

NÚMERO CONSECUTIVO DEL CONTRATO:044

CONTRATO CELEBRADO POR :1 - EL PROPONENTE

NOMBRE DEL CONTRATISTA :INGENIERIA ELECTRONICA DEL HUILA S.A.S

NOMBRE DEL CONTRATANTE :SECRETARIA DE SALUD DEPARTAMENTAL

VALOR CONTRATADO EN SMMLV :33,61

***** CONTINUA *****



Cámara de Comercio
del Huila

**CAMARA DE COMERCIO DEL HUILA
INGENIERIA ELECTRONICA DEL HUILA S.A.S**

Fecha expedición: 2022/03/17 - 16:06:22 **** Recibo No. S001106995 **** Num. Operación. 99-USUPUBXX-20220317-0231

*** EXPEDIDO A TRAVES DEL SISTEMA VIRTUAL S.I.I. ***

SG FM CL PR - DESCRIPCIÓN

42 23 15 00 : SUMINISTROS Y EQUIPO DE ALIMENTACIÓN ENTERAL
42 23 16 00 : ACCESORIOS O DISPOSITIVOS DE ACCESO DE JEJUNOSTOMÍA Y GASTRONOMÍA
70 17 15 00 : DESARROLLO
70 17 16 00 : VIGILANCIA
77 10 15 00 : EVALUACIÓN DE IMPACTO AMBIENTAL
77 10 16 00 : PLANEACIÓN AMBIENTAL
77 10 18 00 : AUDITORÍA AMBIENTAL
77 12 16 00 : CONTAMINACIÓN DEL SUELO
77 12 17 00 : CONTAMINACIÓN DEL AGUA
80 10 15 00 : SERVICIOS DE CONSULTORÍA DE NEGOCIOS Y ADMINISTRACIÓN CORPORATIVA
81 10 15 00 : INGENIERÍA CIVIL Y ARQUITECTURA
81 10 16 00 : INGENIERÍA MECÁNICA
81 10 17 00 : INGENIERÍA ELÉCTRICA Y ELECTRÓNICA
81 10 24 00 : INGENIERÍA DE TRANSMISIÓN DE ENERGÍA ELÉCTRICA
81 11 18 00 : SERVICIOS DE SISTEMAS Y ADMINISTRACIÓN DE COMPONENTES DE SISTEMAS
81 14 18 00 : ADMINISTRACIÓN DE INSTALACIONES
82 14 15 00 : SERVICIOS DE DISEÑO ARTÍSTICO
83 10 15 00 : SERVICIOS DE ACUEDUCTO Y ALCANTARILLADO
83 10 18 00 : SERVICIOS ELÉCTRICOS
93 14 20 00 : DESARROLLO URBANO

EXPERIENCIA No.45 :

NÚMERO CONSECUTIVO DEL CONTRATO:045

CONTRATO CELEBRADO POR :1 - EL PROPONENTE

NOMBRE DEL CONTRATISTA :INGENIERIA ELECTRONICA DEL HUILA S.A.S

NOMBRE DEL CONTRATANTE :PROSEGUR TECNOLOGIAS SAS

VALOR CONTRATADO EN SMMLV :29,33

SG FM CL PR - DESCRIPCIÓN

24 14 16 00 : SUMINISTROS DE ACOLCHADOS
25 20 20 00 : SISTEMAS DE ENERGÍA DE AVIÓN
27 11 20 00 : HERRAMIENTAS MANUALES DE JARDINERÍA, AGRICULTURA Y FORESTACIÓN
30 10 29 00 : PILARES
32 10 16 00 : CIRCUITOS INTEGRADOS
32 12 17 00 : COMPONENTES DISCRETOS
32 15 19 00 : DISPOSITIVOS DE AUTOMATIZACIÓN DE CONTROL DE LA CONECTIVIDAD
39 12 17 00 : FERRETERÍA ELÉCTRICA Y SUMINISTROS
39 12 19 00 : DISPOSITIVOS Y ACCESORIOS DE SEGURIDAD ELÉCTRICA
41 10 63 00 : PRODUCTOS DE REACCIÓN EN CADENA DE LA POLIMERASA (PCR) Y REACCIÓN EN ...
42 20 18 00 : PRODUCTOS RADIOGRÁFICOS DE DIAGNÓSTICO MÉDICO
43 22 26 00 : EQUIPO DE SERVICIO DE RED
43 22 27 00 : EQUIPO TELEGRÁFICO
43 22 32 00 : PLATAFORMAS DE MENSAJERÍA POR MÓVIL
43 23 28 00 : SOFTWARE DE ADMINISTRACIÓN DE REDES
43 23 35 00 : SOFTWARE DE INTERCAMBIO DE INFORMACIÓN
52 16 15 00 : EQUIPOS AUDIOVISUALES
60 10 17 00 : MATERIALES DE RECURSOS DEL PROFESOR
60 10 49 00 : MATERIALES DE FÍSICA DE ELECTRICIDAD
60 10 62 00 : MATERIALES DE ENSEÑANZA DE TECNOLOGÍA
70 11 15 00 : PLANTAS Y ÁRBOLES ORNAMENTALES
70 11 17 00 : PARQUES, JARDINES Y HUERTOS

***** CONTINUA *****



Cámara de Comercio
del Huila

**CAMARA DE COMERCIO DEL HUILA
INGENIERIA ELECTRONICA DEL HUILA S.A.S**

Fecha expedición: 2022/03/17 - 16:06:22 **** Recibo No. S001106995 **** Num. Operación. 99-USUPUBXX-20220317-0231

*** EXPEDIDO A TRAVES DEL SISTEMA VIRTUAL S.I.I. ***

70 14 16 00 : PROTECCIÓN DE CULTIVOS
71 15 10 00 : SERVICIOS DE COMUNICACIÓN DE DATOS DEL CAMPO PETROLÍFERO
72 10 21 00 : CONTROL DE PLAGAS
72 15 15 00 : SERVICIOS DE SISTEMAS ELÉCTRICOS
72 15 27 00 : SERVICIOS DE INSTALACIÓN Y REPARACIÓN DE CONCRETO
72 15 40 00 : SERVICIOS DE EDIFICIOS ESPECIALIZADOS Y COMERCIOS
72 15 42 00 : SERVICIOS DE MANTENIMIENTO Y REPARACIÓN DE INSTALACIÓN DE INSTRUMENTA...
80 10 15 00 : SERVICIOS DE CONSULTORÍA DE NEGOCIOS Y ADMINISTRACIÓN CORPORATIVA
80 11 16 00 : SERVICIOS DE PERSONAL TEMPORAL
80 14 15 00 : INVESTIGACIÓN DE MERCADOS
81 11 15 00 : INGENIERÍA DE SOFTWARE O HARDWARE
81 11 16 00 : PROGRAMADORES DE COMPUTADOR
81 11 18 00 : SERVICIOS DE SISTEMAS Y ADMINISTRACIÓN DE COMPONENTES DE SISTEMAS
81 11 21 00 : SERVICIOS DE INTERNET
82 10 16 00 : PUBLICIDAD DIFUNDIDA
82 10 19 00 : COLOCACIÓN Y CUMPLIMIENTO DE MEDIOS
83 12 17 00 : SERVICIOS DE COMUNICACIÓN MASIVA

EXPERIENCIA No.46 :

NÚMERO CONSECUTIVO DEL CONTRATO:046

CONTRATO CELEBRADO POR :1 - EL PROPONENTE

NOMBRE DEL CONTRATISTA :INGENIERIA ELECTRONICA DEL HUILA SAS

NOMBRE DEL CONTRATANTE :COMUNICACIONES CELULAR SA

VALOR CONTRATADO EN SMMLV :139,49

SG FM CL PR - DESCRIPCIÓN

14 11 15 00 : PAPEL DE IMPRENTA Y PAPEL DE ESCRIBIR
22 10 15 00 : MAQUINARIA PARA TRABAJO DE DESMONTE
22 10 16 00 : EQUIPO DE PAVIMENTACIÓN
22 10 17 00 : COMPONENTES DE EQUIPO PESADO
22 10 19 00 : MAQUINARIA Y ACCESORIOS DE CONSTRUCCIÓN DE EDIFICIOS
22 10 20 00 : EQUIPO Y MAQUINARIA DE DEMOLICIÓN DE EDIFICIOS
25 10 16 00 : VEHÍCULOS DE TRANSPORTE DE PRODUCTOS Y MATERIALES
27 11 15 00 : HERRAMIENTAS DE CORTE Y ENGARZADO Y PUNZONES
27 11 18 00 : HERRAMIENTAS DE MEDIDA Y BOCETAJE
27 11 22 00 : HERRAMIENTAS DE ALBAÑILERÍA Y CONCRETO
27 11 25 00 : HERRAMIENTAS PARA APALANCAR Y CURVAR
27 11 27 00 : HERRAMIENTAS MECÁNICAS
27 11 28 00 : CONEXIONES DE HERRAMIENTAS Y ACCESORIOS
27 12 18 00 : HERRAMIENTAS HIDRÁULICAS
27 13 15 00 : HERRAMIENTAS NEUMÁTICAS
30 10 15 00 : ÁNGULOS
30 10 17 00 : VIGAS
30 10 18 00 : CONDUCTOS
30 10 20 00 : HOJA
30 10 22 00 : PLANCHA
30 10 23 00 : PERFILES
30 10 24 00 : VARILLAS
30 10 28 00 : PILOTAJE
30 10 29 00 : PILARES
30 10 31 00 : RIELES
30 10 32 00 : ENREJADO

***** CONTINUA *****



30 10 36 00 : PRODUCTOS ESTRUCTURALES
30 10 37 00 : TRENZA
30 10 38 00 : FIBRAS Y FILAMENTOS MECÁNICOS
30 10 39 00 : EJES
30 11 15 00 : CONCRETO Y MORTEROS
30 11 16 00 : CEMENTO Y CAL
30 11 18 00 : AGREGADOS
30 11 19 00 : ELEMENTOS PARA REFORZAR CONCRETO
30 12 15 00 : DERIVADOS BITUMINOSOS
30 12 16 00 : ASFALTOS
30 12 17 00 : MATERIALES DE CONSTRUCCIÓN DE CAMINOS Y CARRILERAS
30 12 18 00 : MATERIALES DE ARQUITECTURA PAISAJÍSTICA
30 12 19 00 : MATERIALES PARA ESTABILIZACIÓN Y REFUERZO DE SUELOS
30 13 15 00 : BLOQUES
30 13 16 00 : LADRILLOS
30 13 17 00 : AZULEJOS Y BALDOSAS
30 14 15 00 : AISLAMIENTO TÉRMICO
30 14 16 00 : AISLAMIENTO ESPECIAL
30 15 15 00 : MATERIAL PARA TEJADOS Y TECHOS
30 15 16 00 : ACCESORIOS PARA TEJADOS
30 15 17 00 : CANALONES DE TEJADO Y ACCESORIOS
30 15 18 00 : MATERIALES PARA REVESTIMIENTO DE PAREDES Y EXTERIOR
30 15 19 00 : MATERIALES Y PRODUCTOS PARA ACABADOS
30 15 20 00 : CERCADO
30 15 21 00 : SUPERFICIE
30 16 15 00 : MATERIALES PARA ACABADOS DE PAREDES
30 16 16 00 : MATERIALES PARA TECHOS
30 16 17 00 : SUELOS
30 16 18 00 : EBANISTERÍA
30 16 19 00 : MOLDEADO Y CARPINTERÍA MECÁNICA
30 16 20 00 : MOLDURAS Y CARPINTERÍA
30 16 21 00 : LAMINADOS INTERIORES
30 16 22 00 : MOSTRADORES
30 16 23 00 : ACCESORIOS PARA GABINETES
30 16 24 00 : MUROS DIVISORIOS
30 17 15 00 : PUERTAS
30 17 16 00 : VENTANAS
30 17 18 00 : CLARABOYAS
30 17 19 00 : MARCOS DE VENTANAS
30 17 20 00 : PUERTAS
30 17 21 00 : PUERTAS PARA GARAJE Y OPERADORES
30 18 15 00 : PORCELANA SANITARIA
30 18 16 00 : INSTALACIONES RESIDENCIALES NO SANITARIAS
30 18 17 00 : GRIFOS
30 19 15 00 : ESCALERAS Y ANDAMIOS
30 19 16 00 : ESCALERAS Y ACCESORIOS DE ANDAMIAJE
30 19 17 00 : COBERTIZOS Y REMOLQUES DE CONSTRUCCIÓN
30 19 18 00 : EQUIPOS Y MATERIALES PARA CONSTRUCCIONES TEMPORALES Y APOYO AL MANTENIM...
30 24 15 00 : COMPONENTES DE CONSOLIDACIÓN DE ESTRUCTURAS PORTÁTILES
30 24 16 00 : COMPONENTES ESTRUCTURALES DE TRIBUNAS, GRADAS Y ESCALERA
30 24 17 00 : COMPONENTES SOPORTE Y COBERTURA DE TIENDAS, CARPAS Y ESTRUCTURAS DE MEM...
30 25 15 00 : ESTRUCTURAS DE SOPORTE DE TECHOS BAJO TIERRA

***** CONTINUA *****



Cámara de Comercio
del Huila

**CAMARA DE COMERCIO DEL HUILA
INGENIERIA ELECTRONICA DEL HUILA S.A.S**

Fecha expedición: 2022/03/17 - 16:06:22 **** Recibo No. S001106995 **** Num. Operación. 99-USUPUBXX-20220317-0231

*** EXPEDIDO A TRAVES DEL SISTEMA VIRTUAL S.I.I. ***

30 26 15 00 : BARRAS DE LATÓN
30 26 22 00 : BARRAS DE COBRE
30 26 23 00 : LÁMINAS DE COBRE
30 26 24 00 : LINGOTES, BANDAS, PALANQUILLAS Y ALAMBRES DE COBRE
30 26 28 00 : BARRAS Y LÁMINAS DE ZINC
30 26 45 00 : BARRAS DE ACERO INOXIDABLE
39 10 16 00 : LÁMPARAS Y BOMBILLAS
39 10 18 00 : COMPONENTES Y ACCESORIOS DE LÁMPARA
39 10 19 00 : BALASTOS DE LÁMPARAS Y TRANSFORMADORES DE LÁMPARAS
41 10 15 00 : EQUIPO Y SUMINISTROS PARA LA MEZCLA, LA DISPERSIÓN Y LA HOMOGENEIZACI?...
41 10 17 00 : EQUIPO DE PERFORACIÓN, AMOLADURA, CORTE, TRITURACIÓN Y Prensado para ...
41 10 18 00 : EQUIPO DE FÍSICA DE ELECTRONES Y DE ESTADO SÓLIDO PARA LABORATORIO
41 10 19 00 : EQUIPO IÓNICO DE LABORATORIO
41 11 39 00 : EQUIPO PARA MEDICIÓN DE SUELOS
42 17 20 00 : KITS PARA LOS SERVICIOS MÉDICOS DE URGENCIAS Y CAMPO
43 23 15 00 : SOFTWARE FUNCIONAL ESPECÍFICO DE LA EMPRESA
44 10 31 00 : SUMINISTROS PARA IMPRESORA, FAX Y FOTOCOPIADORA
44 12 15 00 : SUMINISTROS DE CORREO
44 12 16 00 : SUMINISTROS DE ESCRITORIO
44 12 17 00 : INSTRUMENTOS DE ESCRITURA
44 12 18 00 : MEDIOS DE CORRECCIÓN
44 12 19 00 : REPUESTOS DE TINTA Y MINAS DE LÁPICES
55 10 15 00 : PUBLICACIONES IMPRESAS
55 12 17 00 : SEÑALIZACIÓN
56 10 17 00 : MUEBLES DE OFICINA
70 15 19 00 : RECURSOS FORESTALES
70 16 15 00 : FAUNA
70 16 17 00 : ECOSISTEMAS
70 17 15 00 : DESARROLLO
70 17 16 00 : VIGILANCIA
70 17 17 00 : RIEGO
71 10 15 00 : PROSPECCIÓN MINERA
71 10 16 00 : SERVICIOS MINEROS DE PERFORACIÓN Y VOLADURA
71 13 10 00 : SERVICIOS DE FRACTURAR DEL POZO
71 15 13 00 : SERVICIOS DE INTERPRETACIÓN DEL CAMPO PETROLÍFERO
71 16 10 00 : SERVICIOS DE MODELAR DEL CAMPO PETROLÍFERO
71 16 11 00 : GERENCIA DE LA INGENIERÍA DE PRODUCCIÓN DEL CAMPO PETROLÍFERO
71 16 12 00 : GERENCIA DE LAS OPERACIONES DE PRODUCCIÓN DEL CAMPO PETROLÍFERO
71 16 13 00 : SERVICIOS DE MANEJO DE PROYECTOS DEL CAMPO
71 16 14 00 : SERVICIOS DE MANEJO DE PROYECTOS DEL CAMPO PETROLERO
72 10 15 00 : SERVICIOS DE APOYO PARA LA CONSTRUCCIÓN
72 10 33 00 : SERVICIOS DE MANTENIMIENTO Y REPARACIÓN DE INFRAESTRUCTURA
72 11 10 00 : SERVICIOS DE CONSTRUCCIÓN DE UNIDADES UNIFAMILIARES
72 11 11 00 : SERVICIOS DE CONSTRUCCIÓN DE UNIDADES MULTIFAMILIARES
72 12 10 00 : SERVICIOS DE CONSTRUCCIÓN DE EDIFICIOS INDUSTRIALES Y BODEGAS NUEVAS
72 12 11 00 : SERVICIOS DE CONSTRUCCIÓN DE EDIFICIOS COMERCIALES Y DE OFICINA
72 12 12 00 : SERVICIOS DE CONSTRUCCIÓN DE EDIFICIOS AGRÍCOLAS
72 12 13 00 : SERVICIOS DE CONSTRUCCIÓN DE TALLERES AUTOMOTRICES Y ESTACIONES DE SER...
72 12 14 00 : SERVICIOS DE CONSTRUCCIÓN DE EDIFICIOS PÚBLICOS ESPECIALIZADOS
72 12 15 00 : SERVICIOS DE CONSTRUCCIÓN DE PLANTAS INDUSTRIALES
72 14 10 00 : SERVICIOS DE CONSTRUCCIÓN DE AUTOPISTAS Y CARRETERAS
72 14 11 00 : SERVICIOS DE CONSTRUCCIÓN Y REVESTIMIENTO Y PAVIMENTACIÓN DE INFRAEST...

***** CONTINUA *****



Cámara de Comercio
del Huila

**CAMARA DE COMERCIO DEL HUILA
INGENIERIA ELECTRONICA DEL HUILA S.A.S**

Fecha expedición: 2022/03/17 - 16:06:22 **** Recibo No. S001106995 **** Num. Operación. 99-USUPUBXX-20220317-0231

*** EXPEDIDO A TRAVES DEL SISTEMA VIRTUAL S.I.I. ***

72 14 12 00 : SERVICIOS DE CONSTRUCCIÓN MARINA
72 14 13 00 : SERVICIO DE CONSTRUCCIÓN DE FACILIDADES ATLÉTICAS Y RECREATIVAS
72 14 14 00 : SERVICIOS DE CONSTRUCCIÓN Y REPARACIÓN DE FACILIDADES DE DETENCIÓN
72 14 15 00 : SERVICIOS DE PREPARACIÓN DE TIERRAS
72 14 16 00 : SERVICIOS DE CONSTRUCCIÓN DE SISTEMAS DE TRÁNSITO MASIVO
72 14 17 00 : SERVICIOS DE ALQUILER O ARRENDAMIENTO DE EQUIPO Y MAQUINARIA DE CONSTRU...
72 15 12 00 : SERVICIOS DE CONSTRUCCIÓN Y MANTENIMIENTO DE HVAC CALEFACCIÓN Y ENFRI...
72 15 14 00 : SERVICIOS DE CONSTRUCCIÓN DE RECUBRIMIENTOS DE MUROS
72 15 15 00 : SERVICIOS DE SISTEMAS ELÉCTRICOS
72 15 16 00 : SERVICIOS DE SISTEMAS ESPECIALIZADOS DE COMUNICACIÓN
72 15 17 00 : SERVICIOS DE INSTALACIÓN DE SISTEMAS DE SEGURIDAD FÍSICA E INDUSTRIAL
72 15 19 00 : SERVICIOS DE ALBAÑILERÍA Y MAMPOSTERÍA
72 15 20 00 : SERVICIOS DE PAÑETADO Y DRYWALL
72 15 21 00 : SERVICIOS ACÚSTICOS Y DE AISLAMIENTO
72 15 22 00 : SERVICIOS DE BALDOSAS TERRAZO Y MÁRMOL Y MOSAICOS
72 15 23 00 : SERVICIOS DE CARPINTERÍA
72 15 24 00 : SERVICIOS DE MONTAJE E INSTALACIÓN DE VENTANAS Y PUERTAS
72 15 25 00 : SERVICIOS DE INSTALACIÓN DE PISOS
72 15 26 00 : SERVICIOS DE TECHADO Y PAREDES EXTERNAS Y LÁMINAS DE METAL
72 15 27 00 : SERVICIOS DE INSTALACIÓN Y REPARACIÓN DE CONCRETO
72 15 28 00 : SERVICIOS DE PERFORACIÓN DE POZOS DE AGUA
72 15 29 00 : SERVICIOS DE MONTAJE DE ACERO ESTRUCTURAL
72 15 30 00 : SERVICIOS DE VIDRIOS Y VENTANERÍA
72 15 31 00 : SERVICIOS DE CONSTRUCCIÓN DE FACILIDADES ATLÉTICAS Y RECREATIVAS
72 15 32 00 : SERVICIOS DE RECUBRIMIENTO, IMPERMEABILIZACIÓN PROTECCIÓN CONTRA CLIM...
72 15 33 00 : SERVICIOS DE MANTENIMIENTO E INSTALACIÓN DE EQUIPO DE ESTACIÓN DE SER...
72 15 34 00 : SERVICIOS DE APAREJAMIENTO Y ANDAMIAJE
72 15 35 00 : SERVICIOS DE LIMPIEZA ESTRUCTURAL EXTERNA
72 15 37 00 : SERVICIOS DE INSTALACIÓN, MANTENIMIENTO Y REPARACIÓN DE EQUIPOS Y CON...
72 15 39 00 : SERVICIO DE PREPARACIÓN DE OBRAS DE CONSTRUCCIÓN
72 15 40 00 : SERVICIOS DE EDIFICIOS ESPECIALIZADOS Y COMERCIOS
72 15 41 00 : SERVICIOS DE MANTENIMIENTO Y REPARACIÓN DE EQUIPO DE SISTEMAS DE DISTR...
72 15 42 00 : SERVICIOS DE MANTENIMIENTO Y REPARACIÓN DE INSTALACIÓN DE INSTRUMENTA...
72 15 43 00 : SERVICIOS DE MANTENIMIENTO Y REPARACIÓN DE EQUIPO MOTIVO Y GENERACIÓN...
72 15 44 00 : SERVICIOS DE MANTENIMIENTO Y FABRICACIÓN DE ACCESORIOS PARA TUBERÍAS
72 15 45 00 : SERVICIOS DE MANTENIMIENTO E INSTALACIÓN DE EQUIPO PESADO
76 10 15 00 : DESINFECCIÓN
76 10 16 00 : DESCONTAMINACIÓN DE MATERIALES PELIGROSOS
76 11 15 00 : SERVICIOS DE LIMPIEZA Y MANTENIMIENTO DE EDIFICIOS GENERALES Y DE OFICINAS
76 11 16 00 : SERVICIOS DE LIMPIEZA DE COMPONENTES DE EDIFICIOS
76 11 18 00 : LIMPIEZA DE VEHÍCULOS DE TRANSPORTE
76 12 15 00 : RECOLECCIÓN Y DISPOSICIÓN DE BASURAS
76 12 16 00 : DISPOSICIÓN DE DESECHOS NO PELIGROSOS
76 12 17 00 : TRATAMIENTO DE DESECHOS LÍQUIDOS
76 12 19 00 : DISPOSICIÓN DE DESECHOS PELIGROSOS
76 12 20 00 : SERVICIOS DE BASURERO
76 12 21 00 : SERVICIOS DE MEZCLA DE DESECHOS A COMBUSTIBLE
76 12 23 00 : SERVICIOS DE RECICLABLES
76 12 24 00 : HONORARIOS DE DISPOSICIÓN Y TRATAMIENTO DE BASURAS
77 10 15 00 : EVALUACIÓN DE IMPACTO AMBIENTAL
77 10 16 00 : PLANEACIÓN AMBIENTAL
77 10 17 00 : SERVICIOS DE ASESORÍA AMBIENTAL

***** CONTINUA *****



*** EXPEDIDO A TRAVES DEL SISTEMA VIRTUAL S.I.I. ***

77 10 18 00 : AUDITORÍA AMBIENTAL
77 10 19 00 : SERVICIOS DE INVESTIGACIÓN DE CONTAMINACIÓN
77 10 20 00 : SERVICIOS DE REPORTE AMBIENTAL
77 11 15 00 : SERVICIOS DE SEGURIDAD AMBIENTAL
77 11 16 00 : REHABILITACIÓN AMBIENTAL
77 12 15 00 : CONTAMINACIÓN DEL AIRE
77 12 16 00 : CONTAMINACIÓN DEL SUELO
77 12 17 00 : CONTAMINACIÓN DEL AGUA
77 13 16 00 : CONTAMINACIÓN AUDITIVA
78 10 18 00 : TRANSPORTE DE CARGA POR CARRETERA
78 10 22 00 : SERVICIOS POSTALES DE PAQUETEO Y COURRIER
78 11 18 00 : TRANSPORTE DE PASAJEROS POR CARRETERA
78 14 15 00 : SERVICIOS DE ORGANIZACIÓN DE TRANSPORTES
78 18 15 00 : SERVICIOS DE MANTENIMIENTO Y REPARACIÓN DE VEHÍCULOS
80 10 15 00 : SERVICIOS DE CONSULTORÍA DE NEGOCIOS Y ADMINISTRACIÓN CORPORATIVA
80 10 16 00 : GERENCIA DE PROYECTOS
80 11 16 00 : SERVICIOS DE PERSONAL TEMPORAL
80 12 16 00 : SERVICIOS DE DERECHO COMERCIAL
80 13 15 00 : ALQUILER Y ARRENDAMIENTO DE PROPIEDADES O EDIFICACIONES
80 13 16 00 : VENTAS DE PROPIEDADES Y EDIFICIOS
80 14 15 00 : INVESTIGACIÓN DE MERCADOS
80 14 16 00 : ACTIVIDADES DE VENTAS Y PROMOCIÓN DE NEGOCIOS
80 16 15 00 : SERVICIOS DE APOYO GERENCIAL
81 10 15 00 : INGENIERÍA CIVIL Y ARQUITECTURA
81 10 16 00 : INGENIERÍA MECÁNICA
81 10 17 00 : INGENIERÍA ELÉCTRICA Y ELECTRÓNICA
81 10 22 00 : INGENIERÍA DE TRANSPORTE
81 11 15 00 : INGENIERÍA DE SOFTWARE O HARDWARE
81 11 17 00 : SISTEMAS DE MANEJO DE INFORMACIÓN MIS
81 11 20 00 : SERVICIOS DE DATOS
81 11 21 00 : SERVICIOS DE INTERNET
81 11 22 00 : MANTENIMIENTO Y SOPORTE DE SOFTWARE
81 14 15 00 : CONTROL DE CALIDAD
81 14 18 00 : ADMINISTRACIÓN DE INSTALACIONES
81 16 17 00 : SERVICIOS DE TELECOMUNICACIONES
82 11 17 00 : ESCRITURA CREATIVA
82 11 19 00 : SERVICIOS DE NOTICIAS Y PUBLICIDAD
82 12 15 00 : IMPRESIÓN
82 14 15 00 : SERVICIOS DE DISEÑO ARTÍSTICO
83 10 15 00 : SERVICIOS DE ACUEDUCTO Y ALCANTARILLADO
83 11 15 00 : COMUNICACIONES TELEFÓNICAS LOCALES Y DE LARGA DISTANCIA
84 13 15 00 : SERVICIOS DE SEGUROS PARA ESTRUCTURAS Y PROPIEDADES Y POSESIONES
85 12 22 00 : SERVICIOS DE EVALUACIÓN Y VALORACIÓN DE SALUD INDIVIDUAL
86 10 18 00 : ENTRENAMIENTO EN SERVICIO Y DESARROLLO DE MANO DE OBRA
90 10 17 00 : SERVICIOS DE CAFETERÍA
90 11 16 00 : FACILIDADES PARA ENCUENTROS
92 12 15 00 : SERVICIOS DE GUARDIAS
93 10 17 00 : CUERPOS Y PRÁCTICA LEGISLATIVA
93 14 17 00 : CULTURA
93 14 20 00 : DESARROLLO URBANO
95 10 15 00 : LOTES RESIDENCIALES
95 10 16 00 : LOTES COMERCIALES

***** CONTINUA *****



Cámara de Comercio
del Huila

**CAMARA DE COMERCIO DEL HUILA
INGENIERIA ELECTRONICA DEL HUILA S.A.S**

Fecha expedición: 2022/03/17 - 16:06:22 **** Recibo No. S001106995 **** Num. Operación. 99-USUPUBXX-20220317-0231

*** EXPEDIDO A TRAVES DEL SISTEMA VIRTUAL S.I.I. ***

95 10 17 00 : LOTES INDUSTRIALES
95 11 15 00 : VÍAS DE TRÁFICO LIMITADO
95 11 16 00 : VÍAS DE TRÁFICO ABIERTO
95 12 15 00 : EDIFICIOS Y ESTRUCTURAS COMERCIALES Y DE ENTRETENIMIENTO
95 12 16 00 : EDIFICIOS Y ESTRUCTURAS DE TRANSPORTE
95 12 17 00 : EDIFICIOS Y ESTRUCTURAS PÚBLICOS
95 12 18 00 : EDIFICIOS Y ESTRUCTURAS UTILITARIOS
95 12 19 00 : EDIFICIOS Y ESTRUCTURAS EDUCACIONALES Y DE ADMINISTRACIÓN
95 12 20 00 : EDIFICIOS Y ESTRUCTURAS HOSPITALARIAS
95 12 21 00 : EDIFICIOS Y ESTRUCTURAS DE ACOMODACIONES
95 12 23 00 : EDIFICIOS Y ESTRUCTURAS DE SALUD Y DEPORTIVAS
95 12 24 00 : EDIFICIOS Y ESTRUCTURAS INDUSTRIALES
95 12 25 00 : EDIFICIOS Y ESTRUCTURAS AGRÍCOLAS Y DE CULTIVOS Y PESCA
95 12 26 00 : EDIFICIOS Y ESTRUCTURAS RELIGIOSAS
95 13 15 00 : TARIMAS Y GRADERÍAS
95 13 16 00 : EDIFICIOS Y ESTRUCTURAS COMERCIALES E INDUSTRIALES PORTÁTILES
95 13 17 00 : TIENDAS CARPAS Y ESTRUCTURAS DE MEMBRANA
95 14 15 00 : EDIFICIOS Y ESTRUCTURAS PREFABRICADOS PARA FINCAS
95 14 16 00 : EDIFICIOS Y ESTRUCTURAS PREFABRICADOS RESIDENCIALES
95 14 17 00 : EDIFICIOS Y ESTRUCTURAS PREFABRICADOS COMERCIALES E INDUSTRIALES
95 14 18 00 : EDIFICIOS Y ESTRUCTURAS PREFABRICADOS DE EMERGENCIA Y ALIVIO
95 14 19 00 : EDIFICIOS Y ESTRUCTURAS PREFABRICADOS MÉDICOS
32 13 10 00 : ACCESORIOS, MATERIAS PRIMAS Y PIEZAS DE COMPONENTES ELECTRÓNICOS
24 14 16 00 : SUMINISTROS DE ACOLCHADOS
25 20 20 00 : SISTEMAS DE ENERGÍA DE AVIÓN
27 11 20 00 : HERRAMIENTAS MANUALES DE JARDINERÍA, AGRICULTURA Y FORESTACIÓN
32 10 16 00 : CIRCUITOS INTEGRADOS
32 12 16 00 : RESISTORES
32 15 19 00 : DISPOSITIVOS DE AUTOMATIZACIÓN DE CONTROL DE LA CONECTIVIDAD
39 12 17 00 : FERRETERÍA ELÉCTRICA Y SUMINISTROS
41 10 63 00 : PRODUCTOS DE REACCIÓN EN CADENA DE LA POLIMERASA (PCR) Y REACCIÓN EN ...
42 20 18 00 : PRODUCTOS RADIOGRÁFICOS DE DIAGNÓSTICO MÉDICO
43 22 26 00 : EQUIPO DE SERVICIO DE RED
43 22 27 00 : EQUIPO TELEGRÁFICO
43 22 32 00 : PLATAFORMAS DE MENSAJERÍA POR MÓVIL
43 23 28 00 : SOFTWARE DE ADMINISTRACIÓN DE REDES
43 23 35 00 : SOFTWARE DE INTERCAMBIO DE INFORMACIÓN
50 16 15 00 : CHOCOLATES, AZÚCARES, EDULCORANTES PRODUCTOS
60 10 17 00 : MATERIALES DE RECURSOS DEL PROFESOR
60 10 49 00 : MATERIALES DE FÍSICA DE ELECTRICIDAD
46 17 16 00 : EQUIPO DE VIGILANCIA Y DETECCIÓN
45 12 15 00 : CÁMARAS
26 12 16 00 : CABLES ELÉCTRICOS Y ACCESORIOS
92 12 17 00 : SERVICIOS DE SISTEMAS DE SEGURIDAD
45 12 16 00 : ACCESORIOS PARA CÁMARAS
32 15 18 00 : DISPOSITIVOS DE CONTROL DE SEGURIDAD
83 11 23 00 : SERVICIOS DE TELECOMUNICACIONES POR FIBRA
43 22 33 00 : DISPOSITIVOS Y EQUIPOS PARA INSTALACIÓN DE CONECTIVIDAD DE REDES Y DAT...
39 11 21 00 : ILUMINACIÓN ÓPTICA
41 11 37 00 : INSTRUMENTOS DE MEDICIÓN Y COMPROBACIÓN DE COMUNICACIÓN ELECTRÓNICA
46 17 15 00 : CERRADURAS, ELEMENTOS DE SEGURIDAD Y ACCESORIOS
43 21 17 00 : DISPOSITIVOS INFORMÁTICOS DE ENTRADA DE DATOS

***** CONTINUA *****



Cámara de Comercio
del Huila

**CAMARA DE COMERCIO DEL HUILA
INGENIERIA ELECTRONICA DEL HUILA S.A.S**

Fecha expedición: 2022/03/17 - 16:06:22 **** Recibo No. S001106995 **** Num. Operación. 99-USUPUBXX-20220317-0231

*** EXPEDIDO A TRAVES DEL SISTEMA VIRTUAL S.I.I. ***

43 20 18 00 : DISPOSITIVOS DE ALMACENAMIENTO
43 23 37 00 : SOFTWARE DE ADMINISTRACIÓN DE SISTEMAS
43 22 17 00 : EQUIPO FIJO DE RED Y COMPONENTES
72 10 29 00 : SERVICIOS DE MANTENIMIENTO Y REPARACIÓN DE INSTALACIONES
72 15 36 00 : SERVICIOS DE TERMINADO INTERIOR, DOTACIÓN Y REMODELACIÓN
70 17 18 00 : SERVICIOS DE DRENAJE
40 17 15 00 : TUBOS Y TUBERÍAS COMERCIALES
26 12 15 00 : ALAMBRE ELÉCTRICO
39 12 14 00 : LENGUETAS DE CONEXIÓN, CONECTADORES Y TERMINALES
81 11 18 00 : SERVICIOS DE SISTEMAS Y ADMINISTRACIÓN DE COMPONENTES DE SISTEMAS
82 10 16 00 : PUBLICIDAD DIFUNDIR
82 10 19 00 : COLOCACIÓN Y CUMPLIMIENTO DE MEDIOS
83 12 17 00 : SERVICIOS DE COMUNICACIÓN MASIVA
83 11 25 00 : CAPACIDADES DE EJE TRONCAL
40 17 16 00 : TUBOS Y TUBERÍAS INDUSTRIALES
40 17 41 00 : BRIDA ENCAJADA POR SOLDADURA PARA TUBOS
40 17 43 00 : ESPACIADORES PARA TUBOS
41 10 35 00 : RECINTOS CERRADOS DE LABORATORIO Y ACCESORIOS
81 10 24 00 : INGENIERÍA DE TRANSMISIÓN DE ENERGÍA ELÉCTRICA
39 12 19 00 : DISPOSITIVOS Y ACCESORIOS DE SEGURIDAD ELÉCTRICA
43 22 28 00 : EQUIPO DE TELEFONÍA
52 16 15 00 : EQUIPOS AUDIOVISUALES
60 10 62 00 : MATERIALES DE ENSEÑANZA DE TECNOLOGÍA
70 11 15 00 : PLANTAS Y ÁRBOLES ORNAMENTALES
70 11 17 00 : PARQUES, JARDINES Y HUERTOS
70 14 16 00 : PROTECCIÓN DE CULTIVOS
71 15 10 00 : SERVICIOS DE COMUNICACIÓN DE DATOS DEL CAMPO PETROLÍFERO
72 10 21 00 : CONTROL DE PLAGAS
81 11 16 00 : PROGRAMADORES DE COMPUTADOR

EXPERIENCIA No. 47 :

NÚMERO CONSECUTIVO DEL CONTRATO:047

CONTRATO CELEBRADO POR :1 - EL PROPONENTE

NOMBRE DEL CONTRATISTA :INGENIERIA ELECTRONICA DEL HUILA SAS

NOMBRE DEL CONTRATANTE :COMUNICACIONES CELULAR SA

VALOR CONTRATADO EN SMMLV :180,08

SG FM CL PR - DESCRIPCIÓN

14 11 15 00 : PAPEL DE IMPRENTA Y PAPEL DE ESCRIBIR
22 10 15 00 : MAQUINARIA PARA TRABAJO DE DESMONTE
22 10 16 00 : EQUIPO DE PAVIMENTACIÓN
22 10 17 00 : COMPONENTES DE EQUIPO PESADO
22 10 19 00 : MAQUINARIA Y ACCESORIOS DE CONSTRUCCIÓN DE EDIFICIOS
22 10 20 00 : EQUIPO Y MAQUINARIA DE DEMOLICIÓN DE EDIFICIOS
25 10 16 00 : VEHÍCULOS DE TRANSPORTE DE PRODUCTOS Y MATERIALES
27 11 15 00 : HERRAMIENTAS DE CORTE Y ENGARZADO Y PUNZONES
27 11 18 00 : HERRAMIENTAS DE MEDIDA Y BOCETAJE
27 11 22 00 : HERRAMIENTAS DE ALBAÑILERÍA Y CONCRETO
27 11 25 00 : HERRAMIENTAS PARA APALANCAR Y CURVAR
27 11 27 00 : HERRAMIENTAS MECÁNICAS
27 11 28 00 : CONEXIONES DE HERRAMIENTAS Y ACCESORIOS
27 12 18 00 : HERRAMIENTAS HIDRÁULICAS

***** CONTINUA *****



Cámara de Comercio
del Huila

**CAMARA DE COMERCIO DEL HUILA
INGENIERIA ELECTRONICA DEL HUILA S.A.S**

Fecha expedición: 2022/03/17 - 16:06:22 **** Recibo No. S001106995 **** Num. Operación. 99-USUPUBXX-20220317-0231

*** EXPEDIDO A TRAVES DEL SISTEMA VIRTUAL S.I.I. ***

27 13 15 00 : HERRAMIENTAS NEUMÁTICAS
30 10 15 00 : ÁNGULOS
30 10 17 00 : VIGAS
30 10 18 00 : CONDUCTOS
30 10 20 00 : HOJA
30 10 22 00 : PLANCHA
30 10 23 00 : PERFILES
30 10 24 00 : VARILLAS
30 10 28 00 : PILOTAJE
30 10 29 00 : PILARES
30 10 31 00 : RIELES
30 10 32 00 : ENREJADO
30 10 36 00 : PRODUCTOS ESTRUCTURALES
30 10 37 00 : TRENZA
30 10 38 00 : FIBRAS Y FILAMENTOS MECÁNICOS
30 10 39 00 : EJES
30 11 15 00 : CONCRETO Y MORTEROS
30 11 16 00 : CEMENTO Y CAL
30 11 18 00 : AGREGADOS
30 11 19 00 : ELEMENTOS PARA REFORZAR CONCRETO
30 12 15 00 : DERIVADOS BITUMINOSOS
30 12 16 00 : ASFALTOS
30 12 17 00 : MATERIALES DE CONSTRUCCIÓN DE CAMINOS Y CARRILERAS
30 12 18 00 : MATERIALES DE ARQUITECTURA PAISAJÍSTICA
30 12 19 00 : MATERIALES PARA ESTABILIZACIÓN Y REFUERZO DE SUELOS
30 13 15 00 : BLOQUES
30 13 16 00 : LADRILLOS
30 13 17 00 : AZULEJOS Y BALDOSAS
30 14 15 00 : AISLAMIENTO TÉRMICO
30 14 16 00 : AISLAMIENTO ESPECIAL
30 15 15 00 : MATERIAL PARA TEJADOS Y TECHOS
30 15 16 00 : ACCESORIOS PARA TEJADOS
30 15 17 00 : CANALONES DE TEJADO Y ACCESORIOS
30 15 18 00 : MATERIALES PARA REVESTIMIENTO DE PAREDES Y EXTERIOR
30 15 19 00 : MATERIALES Y PRODUCTOS PARA ACABADOS
30 15 20 00 : CERCADO
30 15 21 00 : SUPERFICIE
30 16 15 00 : MATERIALES PARA ACABADOS DE PAREDES
30 16 16 00 : MATERIALES PARA TECHOS
30 16 17 00 : SUELOS
30 16 18 00 : EBANISTERÍA
30 16 19 00 : MOLDEADO Y CARPINTERÍA MECÁNICA
30 16 20 00 : MOLDURAS Y CARPINTERÍA
30 16 21 00 : LAMINADOS INTERIORES
30 16 22 00 : MOSTRADORES
30 16 23 00 : ACCESORIOS PARA GABINETES
30 16 24 00 : MUROS DIVISORIOS
30 17 15 00 : PUERTAS
30 17 16 00 : VENTANAS
30 17 18 00 : CLARABOYAS
30 17 19 00 : MARCOS DE VENTANAS
30 17 20 00 : PUERTAS

***** CONTINUA *****



Cámara de Comercio
del Huila

**CAMARA DE COMERCIO DEL HUILA
INGENIERIA ELECTRONICA DEL HUILA S.A.S**

Fecha expedición: 2022/03/17 - 16:06:22 **** Recibo No. S001106995 **** Num. Operación. 99-USUPUBXX-20220317-0231

*** EXPEDIDO A TRAVES DEL SISTEMA VIRTUAL S.I.I. ***

30 17 21 00 : PUERTAS PARA GARAJE Y OPERADORES
30 18 15 00 : PORCELANA SANITARIA
30 18 16 00 : INSTALACIONES RESIDENCIALES NO SANITARIAS
30 18 17 00 : GRIFOS
30 19 15 00 : ESCALERAS Y ANDAMIOS
30 19 16 00 : ESCALERAS Y ACCESORIOS DE ANDAMIAJE
30 19 17 00 : COBERTIZOS Y REMOLQUES DE CONSTRUCCIÓN
30 19 18 00 : EQUIPOS Y MATERIALES PARA CONSTRUCCIONES TEMPORALES Y APOYO AL MANTENIM...
30 24 15 00 : COMPONENTES DE CONSOLIDACIÓN DE ESTRUCTURAS PORTÁTILES
30 24 16 00 : COMPONENTES ESTRUCTURALES DE TRIBUNAS, GRADAS Y ESCALERA
30 24 17 00 : COMPONENTES SOPORTE Y COBERTURA DE TIENDAS, CARPAS Y ESTRUCTURAS DE MEM...
30 25 15 00 : ESTRUCTURAS DE SOPORTE DE TECHOS BAJO TIERRA
30 26 15 00 : BARRAS DE LATÓN
30 26 22 00 : BARRAS DE COBRE
30 26 23 00 : LÁMINAS DE COBRE
30 26 24 00 : LINGOTES, BANDAS, PALANQUILLAS Y ALAMBRES DE COBRE
30 26 28 00 : BARRAS Y LÁMINAS DE ZINC
30 26 45 00 : BARRAS DE ACERO INOXIDABLE
39 10 16 00 : LÁMPARAS Y BOMBILLAS
39 10 18 00 : COMPONENTES Y ACCESORIOS DE LÁMPARA
39 10 19 00 : BALASTOS DE LÁMPARAS Y TRANSFORMADORES DE LÁMPARAS
41 10 15 00 : EQUIPO Y SUMINISTROS PARA LA MEZCLA, LA DISPERSIÓN Y LA HOMOGENEIZACI?...
41 10 17 00 : EQUIPO DE PERFORACIÓN, AMOLADURA, CORTE, TRITURACIÓN Y Prensado PARA ...
41 10 18 00 : EQUIPO DE FÍSICA DE ELECTRONES Y DE ESTADO SÓLIDO PARA LABORATORIO
41 10 19 00 : EQUIPO IÓNICO DE LABORATORIO
41 11 39 00 : EQUIPO PARA MEDICIÓN DE SUELOS
42 17 20 00 : KITS PARA LOS SERVICIOS MÉDICOS DE URGENCIAS Y CAMPO
43 23 15 00 : SOFTWARE FUNCIONAL ESPECÍFICO DE LA EMPRESA
44 10 31 00 : SUMINISTROS PARA IMPRESORA, FAX Y FOTOCOPIADORA
44 12 15 00 : SUMINISTROS DE CORREO
44 12 16 00 : SUMINISTROS DE ESCRITORIO
44 12 17 00 : INSTRUMENTOS DE ESCRITURA
44 12 18 00 : MEDIOS DE CORRECCIÓN
44 12 19 00 : REPUESTOS DE TINTA Y MINAS DE LÁPICES
55 10 15 00 : PUBLICACIONES IMPRESAS
55 12 17 00 : SEÑALIZACIÓN
56 10 17 00 : MUEBLES DE OFICINA
70 15 19 00 : RECURSOS FORESTALES
70 16 15 00 : FAUNA
70 16 17 00 : ECOSISTEMAS
70 17 15 00 : DESARROLLO
70 17 16 00 : VIGILANCIA
70 17 17 00 : RIEGO
71 10 15 00 : PROSPECCIÓN MINERA
71 10 16 00 : SERVICIOS MINEROS DE PERFORACIÓN Y VOLADURA
71 13 10 00 : SERVICIOS DE FRACTURAR DEL POZO
71 15 13 00 : SERVICIOS DE INTERPRETACIÓN DEL CAMPO PETROLÍFERO
71 16 10 00 : SERVICIOS DE MODELAR DEL CAMPO PETROLÍFERO
71 16 11 00 : GERENCIA DE LA INGENIERÍA DE PRODUCCIÓN DEL CAMPO PETROLÍFERO
71 16 12 00 : GERENCIA DE LAS OPERACIONES DE PRODUCCIÓN DEL CAMPO PETROLÍFERO
71 16 13 00 : SERVICIOS DE MANEJO DE PROYECTOS DEL CAMPO
71 16 14 00 : SERVICIOS DE MANEJO DE PROYECTOS DEL CAMPO PETROLERO

***** CONTINUA *****



Cámara de Comercio
del Huila

**CAMARA DE COMERCIO DEL HUILA
INGENIERIA ELECTRONICA DEL HUILA S.A.S**

Fecha expedición: 2022/03/17 - 16:06:22 **** Recibo No. S001106995 **** Num. Operación. 99-USUPUBXX-20220317-0231

*** EXPEDIDO A TRAVES DEL SISTEMA VIRTUAL S.I.I. ***

72 10 15 00 : SERVICIOS DE APOYO PARA LA CONSTRUCCIÓN
72 10 33 00 : SERVICIOS DE MANTENIMIENTO Y REPARACIÓN DE INFRAESTRUCTURA
72 11 10 00 : SERVICIOS DE CONSTRUCCIÓN DE UNIDADES UNIFAMILIARES
72 11 11 00 : SERVICIOS DE CONSTRUCCIÓN DE UNIDADES MULTIFAMILIARES
72 12 10 00 : SERVICIOS DE CONSTRUCCIÓN DE EDIFICIOS INDUSTRIALES Y BODEGAS NUEVAS
72 12 11 00 : SERVICIOS DE CONSTRUCCIÓN DE EDIFICIOS COMERCIALES Y DE OFICINA
72 12 12 00 : SERVICIOS DE CONSTRUCCIÓN DE EDIFICIOS AGRÍCOLAS
72 12 13 00 : SERVICIOS DE CONSTRUCCIÓN DE TALLERES AUTOMOTRICES Y ESTACIONES DE SER...
72 12 14 00 : SERVICIOS DE CONSTRUCCIÓN DE EDIFICIOS PÚBLICOS ESPECIALIZADOS
72 12 15 00 : SERVICIOS DE CONSTRUCCIÓN DE PLANTAS INDUSTRIALES
72 14 10 00 : SERVICIOS DE CONSTRUCCIÓN DE AUTOPISTAS Y CARRETERAS
72 14 11 00 : SERVICIOS DE CONSTRUCCIÓN Y REVESTIMIENTO Y PAVIMENTACIÓN DE INFRAEST...
72 14 12 00 : SERVICIOS DE CONSTRUCCIÓN MARINA
72 14 13 00 : SERVICIO DE CONSTRUCCIÓN DE FACILIDADES ATLÉTICAS Y RECREATIVAS
72 14 14 00 : SERVICIOS DE CONSTRUCCIÓN Y REPARACIÓN DE FACILIDADES DE DETENCIÓN
72 14 15 00 : SERVICIOS DE PREPARACIÓN DE TIERRAS
72 14 16 00 : SERVICIOS DE CONSTRUCCIÓN DE SISTEMAS DE TRÁNSITO MASIVO
72 14 17 00 : SERVICIOS DE ALQUILER O ARRENDAMIENTO DE EQUIPO Y MAQUINARIA DE CONSTRU...
72 15 12 00 : SERVICIOS DE CONSTRUCCIÓN Y MANTENIMIENTO DE HVAC CALEFACCIÓN Y ENFRI...
72 15 14 00 : SERVICIOS DE CONSTRUCCIÓN DE RECUBRIMIENTOS DE MUROS
72 15 15 00 : SERVICIOS DE SISTEMAS ELÉCTRICOS
72 15 16 00 : SERVICIOS DE SISTEMAS ESPECIALIZADOS DE COMUNICACIÓN
72 15 17 00 : SERVICIOS DE INSTALACIÓN DE SISTEMAS DE SEGURIDAD FÍSICA E INDUSTRIAL
72 15 19 00 : SERVICIOS DE ALBAÑILERÍA Y MAMPOSTERÍA
72 15 20 00 : SERVICIOS DE PAÑETADO Y DRYWALL
72 15 21 00 : SERVICIOS ACÚSTICOS Y DE AISLAMIENTO
72 15 22 00 : SERVICIOS DE BALDOSAS TERRAZO Y MÁRMOL Y MOSAICOS
72 15 23 00 : SERVICIOS DE CARPINTERÍA
72 15 24 00 : SERVICIOS DE MONTAJE E INSTALACIÓN DE VENTANAS Y PUERTAS
72 15 25 00 : SERVICIOS DE INSTALACIÓN DE PISOS
72 15 26 00 : SERVICIOS DE TECHADO Y PAREDES EXTERNAS Y LÁMINAS DE METAL
72 15 27 00 : SERVICIOS DE INSTALACIÓN Y REPARACIÓN DE CONCRETO
72 15 28 00 : SERVICIOS DE PERFORACIÓN DE POZOS DE AGUA
72 15 29 00 : SERVICIOS DE MONTAJE DE ACERO ESTRUCTURAL
72 15 30 00 : SERVICIOS DE VIDRIOS Y VENTANERÍA
72 15 31 00 : SERVICIOS DE CONSTRUCCIÓN DE FACILIDADES ATLÉTICAS Y RECREATIVAS
72 15 32 00 : SERVICIOS DE RECUBRIMIENTO, IMPERMEABILIZACIÓN PROTECCIÓN CONTRA CLIM...
72 15 33 00 : SERVICIOS DE MANTENIMIENTO E INSTALACIÓN DE EQUIPO DE ESTACIÓN DE SER...
72 15 34 00 : SERVICIOS DE APAREJAMIENTO Y ANDAMIAJE
72 15 35 00 : SERVICIOS DE LIMPIEZA ESTRUCTURAL EXTERNA
72 15 37 00 : SERVICIOS DE INSTALACIÓN, MANTENIMIENTO Y REPARACIÓN DE EQUIPOS Y CON...
72 15 39 00 : SERVICIO DE PREPARACIÓN DE OBRAS DE CONSTRUCCIÓN
72 15 40 00 : SERVICIOS DE EDIFICIOS ESPECIALIZADOS Y COMERCIOS
72 15 41 00 : SERVICIOS DE MANTENIMIENTO Y REPARACIÓN DE EQUIPO DE SISTEMAS DE DISTR...
72 15 42 00 : SERVICIOS DE MANTENIMIENTO Y REPARACIÓN DE INSTALACIÓN DE INSTRUMENTA...
72 15 43 00 : SERVICIOS DE MANTENIMIENTO Y REPARACIÓN DE EQUIPO MOTIVO Y GENERACIÓN...
72 15 44 00 : SERVICIOS DE MANTENIMIENTO Y FABRICACIÓN DE ACCESORIOS PARA TUBERÍAS
72 15 45 00 : SERVICIOS DE MANTENIMIENTO E INSTALACIÓN DE EQUIPO PESADO
76 10 15 00 : DESINFECCIÓN
76 10 16 00 : DESCONTAMINACIÓN DE MATERIALES PELIGROSOS
76 11 15 00 : SERVICIOS DE LIMPIEZA Y MANTENIMIENTO DE EDIFICIOS GENERALES Y DE OFICINAS
76 11 16 00 : SERVICIOS DE LIMPIEZA DE COMPONENTES DE EDIFICIOS

***** CONTINUA *****



*** EXPEDIDO A TRAVES DEL SISTEMA VIRTUAL S.I.I. ***

76 11 18 00 : LIMPIEZA DE VEHÍCULOS DE TRANSPORTE
76 12 15 00 : RECOLECCIÓN Y DISPOSICIÓN DE BASURAS
76 12 16 00 : DISPOSICIÓN DE DESECHOS NO PELIGROSOS
76 12 17 00 : TRATAMIENTO DE DESECHOS LÍQUIDOS
76 12 19 00 : DISPOSICIÓN DE DESECHOS PELIGROSOS
76 12 20 00 : SERVICIOS DE BASURERO
76 12 21 00 : SERVICIOS DE MEZCLA DE DESECHOS A COMBUSTIBLE
76 12 23 00 : SERVICIOS DE RECICLABLES
76 12 24 00 : HONORARIOS DE DISPOSICIÓN Y TRATAMIENTO DE BASURAS
77 10 15 00 : EVALUACIÓN DE IMPACTO AMBIENTAL
77 10 16 00 : PLANEACIÓN AMBIENTAL
77 10 17 00 : SERVICIOS DE ASESORÍA AMBIENTAL
77 10 18 00 : AUDITORÍA AMBIENTAL
77 10 19 00 : SERVICIOS DE INVESTIGACIÓN DE CONTAMINACIÓN
77 10 20 00 : SERVICIOS DE REPORTE AMBIENTAL
77 11 15 00 : SERVICIOS DE SEGURIDAD AMBIENTAL
77 11 16 00 : REHABILITACIÓN AMBIENTAL
77 12 15 00 : CONTAMINACIÓN DEL AIRE
77 12 16 00 : CONTAMINACIÓN DEL SUELO
77 12 17 00 : CONTAMINACIÓN DEL AGUA
77 13 16 00 : CONTAMINACIÓN AUDITIVA
78 10 18 00 : TRANSPORTE DE CARGA POR CARRETERA
78 10 22 00 : SERVICIOS POSTALES DE PAQUETE Y COURRIER
78 11 18 00 : TRANSPORTE DE PASAJEROS POR CARRETERA
78 14 15 00 : SERVICIOS DE ORGANIZACIÓN DE TRANSPORTES
78 18 15 00 : SERVICIOS DE MANTENIMIENTO Y REPARACIÓN DE VEHÍCULOS
80 10 15 00 : SERVICIOS DE CONSULTORÍA DE NEGOCIOS Y ADMINISTRACIÓN CORPORATIVA
80 10 16 00 : GERENCIA DE PROYECTOS
80 11 16 00 : SERVICIOS DE PERSONAL TEMPORAL
80 12 16 00 : SERVICIOS DE DERECHO COMERCIAL
80 13 15 00 : ALQUILER Y ARRENDAMIENTO DE PROPIEDADES O EDIFICACIONES
80 13 16 00 : VENTAS DE PROPIEDADES Y EDIFICIOS
80 14 15 00 : INVESTIGACIÓN DE MERCADOS
80 14 16 00 : ACTIVIDADES DE VENTAS Y PROMOCIÓN DE NEGOCIOS
80 16 15 00 : SERVICIOS DE APOYO GERENCIAL
81 10 15 00 : INGENIERÍA CIVIL Y ARQUITECTURA
81 10 16 00 : INGENIERÍA MECÁNICA
81 10 17 00 : INGENIERÍA ELÉCTRICA Y ELECTRÓNICA
81 10 22 00 : INGENIERÍA DE TRANSPORTE
81 11 15 00 : INGENIERÍA DE SOFTWARE O HARDWARE
81 11 17 00 : SISTEMAS DE MANEJO DE INFORMACIÓN MIS
81 11 20 00 : SERVICIOS DE DATOS
81 11 21 00 : SERVICIOS DE INTERNET
81 11 22 00 : MANTENIMIENTO Y SOPORTE DE SOFTWARE
81 14 15 00 : CONTROL DE CALIDAD
81 14 18 00 : ADMINISTRACIÓN DE INSTALACIONES
81 16 17 00 : SERVICIOS DE TELECOMUNICACIONES
82 11 17 00 : ESCRITURA CREATIVA
82 11 19 00 : SERVICIOS DE NOTICIAS Y PUBLICIDAD
82 12 15 00 : IMPRESIÓN
82 14 15 00 : SERVICIOS DE DISEÑO ARTÍSTICO
83 10 15 00 : SERVICIOS DE ACUEDUCTO Y ALCANTARILLADO

***** CONTINUA *****



Cámara de Comercio
del Huila

**CAMARA DE COMERCIO DEL HUILA
INGENIERIA ELECTRONICA DEL HUILA S.A.S**

Fecha expedición: 2022/03/17 - 16:06:22 **** Recibo No. S001106995 **** Num. Operación. 99-USUPUBXX-20220317-0231

*** EXPEDIDO A TRAVES DEL SISTEMA VIRTUAL S.I.I. ***

83 11 15 00 : COMUNICACIONES TELEFÓNICAS LOCALES Y DE LARGA DISTANCIA
84 13 15 00 : SERVICIOS DE SEGUROS PARA ESTRUCTURAS Y PROPIEDADES Y POSESIONES
85 12 22 00 : SERVICIOS DE EVALUACIÓN Y VALORACIÓN DE SALUD INDIVIDUAL
86 10 18 00 : ENTRENAMIENTO EN SERVICIO Y DESARROLLO DE MANO DE OBRA
90 10 17 00 : SERVICIOS DE CAFETERÍA
90 11 16 00 : FACILIDADES PARA ENCUENTROS
92 12 15 00 : SERVICIOS DE GUARDIAS
93 10 17 00 : CUERPOS Y PRÁCTICA LEGISLATIVA
93 14 17 00 : CULTURA
93 14 20 00 : DESARROLLO URBANO
95 10 15 00 : LOTES RESIDENCIALES
95 10 16 00 : LOTES COMERCIALES
95 10 17 00 : LOTES INDUSTRIALES
95 11 15 00 : VÍAS DE TRÁFICO LIMITADO
95 11 16 00 : VÍAS DE TRÁFICO ABIERTO
95 12 15 00 : EDIFICIOS Y ESTRUCTURAS COMERCIALES Y DE ENTRETENIMIENTO
95 12 16 00 : EDIFICIOS Y ESTRUCTURAS DE TRANSPORTE
95 12 17 00 : EDIFICIOS Y ESTRUCTURAS PÚBLICOS
95 12 18 00 : EDIFICIOS Y ESTRUCTURAS UTILITARIOS
95 12 19 00 : EDIFICIOS Y ESTRUCTURAS EDUCACIONALES Y DE ADMINISTRACIÓN
95 12 20 00 : EDIFICIOS Y ESTRUCTURAS HOSPITALARIAS
95 12 21 00 : EDIFICIOS Y ESTRUCTURAS DE ACOMODACIONES
95 12 23 00 : EDIFICIOS Y ESTRUCTURAS DE SALUD Y DEPORTIVAS
95 12 24 00 : EDIFICIOS Y ESTRUCTURAS INDUSTRIALES
95 12 25 00 : EDIFICIOS Y ESTRUCTURAS AGRÍCOLAS Y DE CULTIVOS Y PESCA
95 12 26 00 : EDIFICIOS Y ESTRUCTURAS RELIGIOSAS
95 13 15 00 : TARIMAS Y GRADERÍAS
95 13 16 00 : EDIFICIOS Y ESTRUCTURAS COMERCIALES E INDUSTRIALES PORTÁTILES
95 13 17 00 : TIENDAS CARPAS Y ESTRUCTURAS DE MEMBRANA
95 14 15 00 : EDIFICIOS Y ESTRUCTURAS PREFABRICADOS PARA FINCAS
95 14 16 00 : EDIFICIOS Y ESTRUCTURAS PREFABRICADOS RESIDENCIALES
95 14 17 00 : EDIFICIOS Y ESTRUCTURAS PREFABRICADOS COMERCIALES E INDUSTRIALES
95 14 18 00 : EDIFICIOS Y ESTRUCTURAS PREFABRICADOS DE EMERGENCIA Y ALIVIO
95 14 19 00 : EDIFICIOS Y ESTRUCTURAS PREFABRICADOS MÉDICOS
32 13 10 00 : ACCESORIOS, MATERIAS PRIMAS Y PIEZAS DE COMPONENTES ELECTRÓNICOS
24 14 16 00 : SUMINISTROS DE ACOLCHADOS
25 20 20 00 : SISTEMAS DE ENERGÍA DE AVIÓN
27 11 20 00 : HERRAMIENTAS MANUALES DE JARDINERÍA, AGRICULTURA Y FORESTACIÓN
32 10 16 00 : CIRCUITOS INTEGRADOS
32 12 16 00 : RESISTORES
32 15 19 00 : DISPOSITIVOS DE AUTOMATIZACIÓN DE CONTROL DE LA CONECTIVIDAD
39 12 17 00 : FERRETERÍA ELÉCTRICA Y SUMINISTROS
41 10 63 00 : PRODUCTOS DE REACCIÓN EN CADENA DE LA POLIMERASA (PCR) Y REACCIÓN EN ...
42 20 18 00 : PRODUCTOS RADIOGRÁFICOS DE DIAGNÓSTICO MÉDICO
43 22 26 00 : EQUIPO DE SERVICIO DE RED
43 22 27 00 : EQUIPO TELEGRÁFICO
43 22 32 00 : PLATAFORMAS DE MENSAJERÍA POR MÓVIL
43 23 28 00 : SOFTWARE DE ADMINISTRACIÓN DE REDES
43 23 35 00 : SOFTWARE DE INTERCAMBIO DE INFORMACIÓN
50 16 15 00 : CHOCOLATES, AZÚCARES, EDULCORANTES PRODUCTOS
60 10 17 00 : MATERIALES DE RECURSOS DEL PROFESOR
60 10 49 00 : MATERIALES DE FÍSICA DE ELECTRICIDAD

***** CONTINUA *****



Cámara de Comercio
del Huila

**CAMARA DE COMERCIO DEL HUILA
INGENIERIA ELECTRONICA DEL HUILA S.A.S**

Fecha expedición: 2022/03/17 - 16:06:22 **** Recibo No. S001106995 **** Num. Operación. 99-USUPUBXX-20220317-0231

*** EXPEDIDO A TRAVES DEL SISTEMA VIRTUAL S.I.I. ***

46 17 16 00 : EQUIPO DE VIGILANCIA Y DETECCIÓN
45 12 15 00 : CÁMARAS
26 12 16 00 : CABLES ELÉCTRICOS Y ACCESORIOS
92 12 17 00 : SERVICIOS DE SISTEMAS DE SEGURIDAD
45 12 16 00 : ACCESORIOS PARA CÁMARAS
32 15 18 00 : DISPOSITIVOS DE CONTROL DE SEGURIDAD
83 11 23 00 : SERVICIOS DE TELECOMUNICACIONES POR FIBRA
43 22 33 00 : DISPOSITIVOS Y EQUIPOS PARA INSTALACIÓN DE CONECTIVIDAD DE REDES Y DAT...
39 11 21 00 : ILUMINACIÓN ÓPTICA
41 11 37 00 : INSTRUMENTOS DE MEDICIÓN Y COMPROBACIÓN DE COMUNICACIÓN ELECTRÓNICA
46 17 15 00 : CERRADURAS, ELEMENTOS DE SEGURIDAD Y ACCESORIOS
43 21 17 00 : DISPOSITIVOS INFORMÁTICOS DE ENTRADA DE DATOS
43 20 18 00 : DISPOSITIVOS DE ALMACENAMIENTO
43 23 37 00 : SOFTWARE DE ADMINISTRACIÓN DE SISTEMAS
43 22 17 00 : EQUIPO FIJO DE RED Y COMPONENTES
72 10 29 00 : SERVICIOS DE MANTENIMIENTO Y REPARACIÓN DE INSTALACIONES
72 15 36 00 : SERVICIOS DE TERMINADO INTERIOR, DOTACIÓN Y REMODELACIÓN
70 17 18 00 : SERVICIOS DE DRENAJE
40 17 15 00 : TUBOS Y TUBERÍAS COMERCIALES
26 12 15 00 : ALAMBRE ELÉCTRICO
39 12 14 00 : LENGUETAS DE CONEXIÓN, CONECTADORES Y TERMINALES
81 11 18 00 : SERVICIOS DE SISTEMAS Y ADMINISTRACIÓN DE COMPONENTES DE SISTEMAS
82 10 16 00 : PUBLICIDAD DIFUNDIDA
82 10 19 00 : COLOCACIÓN Y CUMPLIMIENTO DE MEDIOS
83 12 17 00 : SERVICIOS DE COMUNICACIÓN MASIVA
83 11 25 00 : CAPACIDADES DE EJE TRONCAL
40 17 16 00 : TUBOS Y TUBERÍAS INDUSTRIALES
40 17 41 00 : BRIDA ENCAJADA POR SOLDADURA PARA TUBOS
40 17 43 00 : ESPACIADORES PARA TUBOS
41 10 35 00 : RECINTOS CERRADOS DE LABORATORIO Y ACCESORIOS
81 10 24 00 : INGENIERÍA DE TRANSMISIÓN DE ENERGÍA ELÉCTRICA
39 12 19 00 : DISPOSITIVOS Y ACCESORIOS DE SEGURIDAD ELÉCTRICA
43 22 28 00 : EQUIPO DE TELEFONÍA
52 16 15 00 : EQUIPOS AUDIOVISUALES
60 10 62 00 : MATERIALES DE ENSEÑANZA DE TECNOLOGÍA
70 11 15 00 : PLANTAS Y ÁRBOLES ORNAMENTALES
70 11 17 00 : PARQUES, JARDINES Y HUERTOS
70 14 16 00 : PROTECCIÓN DE CULTIVOS
71 15 10 00 : SERVICIOS DE COMUNICACIÓN DE DATOS DEL CAMPO PETROLÍFERO
72 10 21 00 : CONTROL DE PLAGAS
81 11 16 00 : PROGRAMADORES DE COMPUTADOR

EXPERIENCIA No.48 :

NÚMERO CONSECUTIVO DEL CONTRATO:048

CONTRATO CELEBRADO POR :1 - EL PROPONENTE

NOMBRE DEL CONTRATISTA :INGENIERIA ELECTRONICA DEL HUILA S.A.S

NOMBRE DEL CONTRATANTE :MUNICIPIO DE PALERMO

VALOR CONTRATADO EN SMLV :24,92

SG FM CL PR - DESCRIPCIÓN

26 12 15 00 : ALAMBRE ELÉCTRICO

26 12 16 00 : CABLES ELÉCTRICOS Y ACCESORIOS

***** CONTINUA *****



Cámara de Comercio
del Huila

**CAMARA DE COMERCIO DEL HUILA
INGENIERIA ELECTRONICA DEL HUILA S.A.S**

Fecha expedición: 2022/03/17 - 16:06:22 **** Recibo No. S001106995 **** Num. Operación. 99-USUPUBXX-20220317-0231

*** EXPEDIDO A TRAVES DEL SISTEMA VIRTUAL S.I.I. ***

30 10 17 00 : VIGAS
30 10 29 00 : PILARES
30 19 15 00 : ESCALERAS Y ANDAMIOS
30 19 18 00 : EQUIPOS Y MATERIALES PARA CONSTRUCCIONES TEMPORALES Y APOYO AL MANTENIM...
32 15 19 00 : DISPOSITIVOS DE AUTOMATIZACIÓN DE CONTROL DE LA CONECTIVIDAD
39 12 14 00 : LENGUETAS DE CONEXIÓN, CONECTADORES Y TERMINALES
40 17 15 00 : TUBOS Y TUBERÍAS COMERCIALES
40 17 16 00 : TUBOS Y TUBERÍAS INDUSTRIALES
40 17 41 00 : BRIDA ENCAJADA POR SOLDADURA PARA TUBOS
40 17 43 00 : ESPACIADORES PARA TUBOS
41 10 35 00 : RECINTOS CERRADOS DE LABORATORIO Y ACCESORIOS
43 19 15 00 : DISPOSITIVOS DE COMUNICACIÓN PERSONAL
43 22 26 00 : EQUIPO DE SERVICIO DE RED
43 22 33 00 : DISPOSITIVOS Y EQUIPOS PARA INSTALACIÓN DE CONECTIVIDAD DE REDES Y DAT...
43 23 35 00 : SOFTWARE DE INTERCAMBIO DE INFORMACIÓN
72 10 15 00 : SERVICIOS DE APOYO PARA LA CONSTRUCCIÓN
72 12 10 00 : SERVICIOS DE CONSTRUCCIÓN DE EDIFICIOS INDUSTRIALES Y BODEGAS NUEVAS
72 15 27 00 : SERVICIOS DE INSTALACIÓN Y REPARACIÓN DE CONCRETO
72 15 42 00 : SERVICIOS DE MANTENIMIENTO Y REPARACIÓN DE INSTALACIÓN DE INSTRUMENTA...
80 14 15 00 : INVESTIGACIÓN DE MERCADOS
81 10 24 00 : INGENIERÍA DE TRANSMISIÓN DE ENERGÍA ELÉCTRICA
81 11 15 00 : INGENIERÍA DE SOFTWARE O HARDWARE
81 11 18 00 : SERVICIOS DE SISTEMAS Y ADMINISTRACIÓN DE COMPONENTES DE SISTEMAS
81 11 21 00 : SERVICIOS DE INTERNET
82 10 16 00 : PUBLICIDAD DIFUNDIDA
82 10 19 00 : COLOCACI?N Y CUMPLIMIENTO DE MEDIOS
83 11 25 00 : CAPACIDADES DE EJE TRONCAL
83 12 17 00 : SERVICIOS DE COMUNICACIÓN MASIVA
95 12 16 00 : EDIFICIOS Y ESTRUCTURAS DE TRANSPORTE
95 12 25 00 : EDIFICIOS Y ESTRUCTURAS AGRÍCOLAS Y DE CULTIVOS Y PESCA

EXPERIENCIA No.49 :

NÚMERO CONSECUTIVO DEL CONTRATO:049

CONTRATO CELEBRADO POR :1 - EL PROPONENTE

NOMBRE DEL CONTRATISTA :INGENIERIA ELECTRONICA DEL HUILA S.A.S

NOMBRE DEL CONTRATANTE :MUNICIPIO DE PALERMO

VALOR CONTRATADO EN SMMLV :27,97

SG FM CL PR - DESCRIPCIÓN

24 14 16 00 : SUMINISTROS DE ACOLCHADOS
25 20 20 00 : SISTEMAS DE ENERGÍA DE AVIÓN
27 11 20 00 : HERRAMIENTAS MANUALES DE JARDINERÍA, AGRICULTURA Y FORESTACIÓN
30 10 29 00 : PILARES
32 10 16 00 : CIRCUITOS INTEGRADOS
32 12 17 00 : COMPONENTES DISCRETOS
32 15 19 00 : DISPOSITIVOS DE AUTOMATIZACIÓN DE CONTROL DE LA CONECTIVIDAD
39 12 17 00 : FERRETERÍA ELÉCTRICA Y SUMINISTROS
39 12 19 00 : DISPOSITIVOS Y ACCESORIOS DE SEGURIDAD ELÉCTRICA
41 10 63 00 : PRODUCTOS DE REACCIÓN EN CADENA DE LA POLIMERASA (PCR) Y REACCIÓN EN ...
42 20 18 00 : PRODUCTOS RADIOGRÁFICOS DE DIAGNÓSTICO MÉDICO
43 22 26 00 : EQUIPO DE SERVICIO DE RED
43 22 27 00 : EQUIPO TELEGRÁFICO

***** CONTINUA *****



Cámara de Comercio
del Huila

**CAMARA DE COMERCIO DEL HUILA
INGENIERIA ELECTRONICA DEL HUILA S.A.S**

Fecha expedición: 2022/03/17 - 16:06:22 **** Recibo No. S001106995 **** Num. Operación. 99-USUPUBXX-20220317-0231

*** EXPEDIDO A TRAVES DEL SISTEMA VIRTUAL S.I.I. ***

43 22 32 00 : PLATAFORMAS DE MENSAJERÍA POR MÓVIL
43 23 28 00 : SOFTWARE DE ADMINISTRACIÓN DE REDES
43 23 35 00 : SOFTWARE DE INTERCAMBIO DE INFORMACIÓN
52 16 15 00 : EQUIPOS AUDIOVISUALES
60 10 17 00 : MATERIALES DE RECURSOS DEL PROFESOR
60 10 49 00 : MATERIALES DE FÍSICA DE ELECTRICIDAD
60 10 62 00 : MATERIALES DE ENSEÑANZA DE TECNOLOGÍA
70 11 15 00 : PLANTAS Y ÁRBOLES ORNAMENTALES
70 11 17 00 : PARQUES, JARDINES Y HUERTOS
70 14 16 00 : PROTECCIÓN DE CULTIVOS
71 15 10 00 : SERVICIOS DE COMUNICACIÓN DE DATOS DEL CAMPO PETROLÍFERO
72 10 21 00 : CONTROL DE PLAGAS
72 15 15 00 : SERVICIOS DE SISTEMAS ELÉCTRICOS
72 15 27 00 : SERVICIOS DE INSTALACIÓN Y REPARACIÓN DE CONCRETO
72 15 40 00 : SERVICIOS DE EDIFICIOS ESPECIALIZADOS Y COMERCIOS
72 15 42 00 : SERVICIOS DE MANTENIMIENTO Y REPARACIÓN DE INSTALACIÓN DE INSTRUMENTA...
80 10 15 00 : SERVICIOS DE CONSULTORÍA DE NEGOCIOS Y ADMINISTRACIÓN CORPORATIVA
80 11 16 00 : SERVICIOS DE PERSONAL TEMPORAL
80 14 15 00 : INVESTIGACIÓN DE MERCADOS
81 11 15 00 : INGENIERÍA DE SOFTWARE O HARDWARE
81 11 16 00 : PROGRAMADORES DE COMPUTADOR
81 11 18 00 : SERVICIOS DE SISTEMAS Y ADMINISTRACIÓN DE COMPONENTES DE SISTEMAS
81 11 21 00 : SERVICIOS DE INTERNET
82 10 16 00 : PUBLICIDAD DIFUNDIDA
82 10 19 00 : COLOCACI?N Y CUMPLIMIENTO DE MEDIOS
83 12 17 00 : SERVICIOS DE COMUNICACIÓN MASIVA

EXPERIENCIA No.50 :

NÚMERO CONSECUTIVO DEL CONTRATO:050

CONTRATO CELEBRADO POR :1 - EL PROPONENTE

NOMBRE DEL CONTRATISTA :INGENIERIA ELECTRONICA DEL HUILA S.A.S

NOMBRE DEL CONTRATANTE :MUNICIPIO DE PALERMO

VALOR CONTRATADO EN SMMLV :21,67

SG FM CL PR - DESCRIPCIÓN

26 12 15 00 : ALAMBRE ELÉCTRICO
26 12 16 00 : CABLES ELÉCTRICOS Y ACCESORIOS
30 10 17 00 : VIGAS
30 10 29 00 : PILARES
30 19 15 00 : ESCALERAS Y ANDAMIOS
30 19 18 00 : EQUIPOS Y MATERIALES PARA CONSTRUCCIONES TEMPORALES Y APOYO AL MANTENIM...
32 15 19 00 : DISPOSITIVOS DE AUTOMATIZACIÓN DE CONTROL DE LA CONECTIVIDAD
39 12 14 00 : LENGUETAS DE CONEXIÓN, CONECTADORES Y TERMINALES
40 17 15 00 : TUBOS Y TUBERÍAS COMERCIALES
40 17 16 00 : TUBOS Y TUBERÍAS INDUSTRIALES
40 17 41 00 : BRIDA ENCAJADA POR SOLDADURA PARA TUBOS
40 17 43 00 : ESPACIADORES PARA TUBOS
41 10 35 00 : RECINTOS CERRADOS DE LABORATORIO Y ACCESORIOS
43 19 15 00 : DISPOSITIVOS DE COMUNICACIÓN PERSONAL
43 22 26 00 : EQUIPO DE SERVICIO DE RED
43 22 33 00 : DISPOSITIVOS Y EQUIPOS PARA INSTALACIÓN DE CONECTIVIDAD DE REDES Y DAT...
43 23 35 00 : SOFTWARE DE INTERCAMBIO DE INFORMACIÓN

***** CONTINUA *****



Cámara de Comercio
del Huila

**CAMARA DE COMERCIO DEL HUILA
INGENIERIA ELECTRONICA DEL HUILA S.A.S**

Fecha expedición: 2022/03/17 - 16:06:22 **** Recibo No. S001106995 **** Num. Operación. 99-USUPUBXX-20220317-0231

*** EXPEDIDO A TRAVES DEL SISTEMA VIRTUAL S.I.I. ***

72 10 15 00 : SERVICIOS DE APOYO PARA LA CONSTRUCCIÓN
72 12 10 00 : SERVICIOS DE CONSTRUCCIÓN DE EDIFICIOS INDUSTRIALES Y BODEGAS NUEVAS
72 15 27 00 : SERVICIOS DE INSTALACIÓN Y REPARACIÓN DE CONCRETO
72 15 42 00 : SERVICIOS DE MANTENIMIENTO Y REPARACIÓN DE INSTALACIÓN DE INSTRUMENTA...
80 14 15 00 : INVESTIGACIÓN DE MERCADOS
81 10 24 00 : INGENIERÍA DE TRANSMISIÓN DE ENERGÍA ELÉCTRICA
81 11 15 00 : INGENIERÍA DE SOFTWARE O HARDWARE
81 11 18 00 : SERVICIOS DE SISTEMAS Y ADMINISTRACIÓN DE COMPONENTES DE SISTEMAS
81 11 21 00 : SERVICIOS DE INTERNET
82 10 16 00 : PUBLICIDAD DIFUNDIDA
82 10 19 00 : COLOCACI?N Y CUMPLIMIENTO DE MEDIOS
83 11 25 00 : CAPACIDADES DE EJE TRONCAL
83 12 17 00 : SERVICIOS DE COMUNICACIÓN MASIVA
95 12 16 00 : EDIFICIOS Y ESTRUCTURAS DE TRANSPORTE
95 12 25 00 : EDIFICIOS Y ESTRUCTURAS AGRÍCOLAS Y DE CULTIVOS Y PESCA

EXPERIENCIA No.51 :

NÚMERO CONSECUTIVO DEL CONTRATO:051

CONTRATO CELEBRADO POR :1 - EL PROPONENTE

NOMBRE DEL CONTRATISTA :INGENIERIA ELECTRONICA DEL HUILA S.A.S

NOMBRE DEL CONTRATANTE :SERVICIO NACIONAL DE APRENDIZAJE SENA

VALOR CONTRATADO EN SMLV :10,94

SG FM CL PR - DESCRIPCIÓN

24 14 16 00 : SUMINISTROS DE ACOLCHADOS
25 20 20 00 : SISTEMAS DE ENERGÍA DE AVIÓN
27 11 20 00 : HERRAMIENTAS MANUALES DE JARDINERÍA, AGRICULTURA Y FORESTACIÓN
30 10 29 00 : PILARES
32 10 16 00 : CIRCUITOS INTEGRADOS
32 12 17 00 : COMPONENTES DISCRETOS
32 15 19 00 : DISPOSITIVOS DE AUTOMATIZACIÓN DE CONTROL DE LA CONECTIVIDAD
39 12 17 00 : FERRETERÍA ELÉCTRICA Y SUMINISTROS
39 12 19 00 : DISPOSITIVOS Y ACCESORIOS DE SEGURIDAD ELÉCTRICA
41 10 63 00 : PRODUCTOS DE REACCIÓN EN CADENA DE LA POLIMERASA (PCR) Y REACCIÓN EN ...
42 20 18 00 : PRODUCTOS RADIOGRÁFICOS DE DIAGNÓSTICO MÉDICO
43 22 26 00 : EQUIPO DE SERVICIO DE RED
43 22 27 00 : EQUIPO TELEGRÁFICO
43 22 32 00 : PLATAFORMAS DE MENSAJERÍA POR MÓVIL
43 23 28 00 : SOFTWARE DE ADMINISTRACIÓN DE REDES
43 23 35 00 : SOFTWARE DE INTERCAMBIO DE INFORMACIÓN
52 16 15 00 : EQUIPOS AUDIOVISUALES
60 10 17 00 : MATERIALES DE RECURSOS DEL PROFESOR
60 10 49 00 : MATERIALES DE FÍSICA DE ELECTRICIDAD
60 10 62 00 : MATERIALES DE ENSEÑANZA DE TECNOLOGÍA
70 11 15 00 : PLANTAS Y ÁRBOLES ORNAMENTALES
70 11 17 00 : PARQUES, JARDINES Y HUERTOS
70 14 16 00 : PROTECCIÓN DE CULTIVOS
71 15 10 00 : SERVICIOS DE COMUNICACIÓN DE DATOS DEL CAMPO PETROLÍFERO
72 10 21 00 : CONTROL DE PLAGAS
72 15 15 00 : SERVICIOS DE SISTEMAS ELÉCTRICOS
72 15 27 00 : SERVICIOS DE INSTALACIÓN Y REPARACIÓN DE CONCRETO
72 15 40 00 : SERVICIOS DE EDIFICIOS ESPECIALIZADOS Y COMERCIOS

***** CONTINUA *****



Cámara de Comercio
del Huila

**CAMARA DE COMERCIO DEL HUILA
INGENIERIA ELECTRONICA DEL HUILA S.A.S**

Fecha expedición: 2022/03/17 - 16:06:22 **** Recibo No. S001106995 **** Num. Operación. 99-USUPUBXX-20220317-0231

*** EXPEDIDO A TRAVES DEL SISTEMA VIRTUAL S.I.I. ***

72 15 42 00 : SERVICIOS DE MANTENIMIENTO Y REPARACIÓN DE INSTALACIÓN DE INSTRUMENTA...
80 10 15 00 : SERVICIOS DE CONSULTORÍA DE NEGOCIOS Y ADMINISTRACIÓN CORPORATIVA
80 11 16 00 : SERVICIOS DE PERSONAL TEMPORAL
80 14 15 00 : INVESTIGACIÓN DE MERCADOS
81 11 15 00 : INGENIERÍA DE SOFTWARE O HARDWARE
81 11 16 00 : PROGRAMADORES DE COMPUTADOR
81 11 18 00 : SERVICIOS DE SISTEMAS Y ADMINISTRACIÓN DE COMPONENTES DE SISTEMAS
81 11 21 00 : SERVICIOS DE INTERNET
82 10 16 00 : PUBLICIDAD DIFUNDIDA
82 10 19 00 : COLOCACIÓN Y CUMPLIMIENTO DE MEDIOS
83 12 17 00 : SERVICIOS DE COMUNICACIÓN MASIVA

EXPERIENCIA No.52 :

NÚMERO CONSECUTIVO DEL CONTRATO:052

CONTRATO CELEBRADO POR :1 - EL PROPONENTE

NOMBRE DEL CONTRATISTA :INGENIERIA ELECTRONICA DEL HUILA SAS

NOMBRE DEL CONTRATANTE :INCUBARHUILA

VALOR CONTRATADO EN SMMLV :27,66

SG FM CL PR - DESCRIPCIÓN

14 11 15 00 : PAPEL DE IMPRENTA Y PAPEL DE ESCRIBIR
22 10 15 00 : MAQUINARIA PARA TRABAJO DE DESMONTE
22 10 16 00 : EQUIPO DE PAVIMENTACIÓN
22 10 17 00 : COMPONENTES DE EQUIPO PESADO
22 10 19 00 : MAQUINARIA Y ACCESORIOS DE CONSTRUCCIÓN DE EDIFICIOS
22 10 20 00 : EQUIPO Y MAQUINARIA DE DEMOLICIÓN DE EDIFICIOS
25 10 16 00 : VEHÍCULOS DE TRANSPORTE DE PRODUCTOS Y MATERIALES
27 11 15 00 : HERRAMIENTAS DE CORTE Y ENGARZADO Y PUNZONES
27 11 18 00 : HERRAMIENTAS DE MEDIDA Y BOCETAJE
27 11 22 00 : HERRAMIENTAS DE ALBAÑILERÍA Y CONCRETO
27 11 25 00 : HERRAMIENTAS PARA APALANCAR Y CURVAR
27 11 27 00 : HERRAMIENTAS MECÁNICAS
27 11 28 00 : CONEXIONES DE HERRAMIENTAS Y ACCESORIOS
27 12 18 00 : HERRAMIENTAS HIDRÁULICAS
27 13 15 00 : HERRAMIENTAS NEUMÁTICAS
30 10 15 00 : ÁNGULOS
30 10 17 00 : VIGAS
30 10 18 00 : CONDUCTOS
30 10 20 00 : HOJA
30 10 22 00 : PLANCHA
30 10 23 00 : PERFILES
30 10 24 00 : VARILLAS
30 10 28 00 : PILOTAJE
30 10 29 00 : PILARES
30 10 31 00 : RIELES
30 10 32 00 : ENREJADO
30 10 36 00 : PRODUCTOS ESTRUCTURALES
30 10 37 00 : TRENZA
30 10 38 00 : FIBRAS Y FILAMENTOS MECÁNICOS
30 10 39 00 : EJES
30 11 15 00 : CONCRETO Y MORTEROS
30 11 16 00 : CEMENTO Y CAL

***** CONTINUA *****



30 11 18 00 : AGREGADOS
30 11 19 00 : ELEMENTOS PARA REFORZAR CONCRETO
30 12 15 00 : DERIVADOS BITUMINOSOS
30 12 16 00 : ASFALTOS
30 12 17 00 : MATERIALES DE CONSTRUCCIÓN DE CAMINOS Y CARRILERAS
30 12 18 00 : MATERIALES DE ARQUITECTURA PAISAJÍSTICA
30 12 19 00 : MATERIALES PARA ESTABILIZACIÓN Y REFUERZO DE SUELOS
30 13 15 00 : BLOQUES
30 13 16 00 : LADRILLOS
30 13 17 00 : AZULEJOS Y BALDOSAS
30 14 15 00 : AISLAMIENTO TÉRMICO
30 14 16 00 : AISLAMIENTO ESPECIAL
30 15 15 00 : MATERIAL PARA TEJADOS Y TECHOS
30 15 16 00 : ACCESORIOS PARA TEJADOS
30 15 17 00 : CANALONES DE TEJADO Y ACCESORIOS
30 15 18 00 : MATERIALES PARA REVESTIMIENTO DE PAREDES Y EXTERIOR
30 15 19 00 : MATERIALES Y PRODUCTOS PARA ACABADOS
30 15 20 00 : CERCADO
30 15 21 00 : SUPERFICIE
30 16 15 00 : MATERIALES PARA ACABADOS DE PAREDES
30 16 16 00 : MATERIALES PARA TECHOS
30 16 17 00 : SUELOS
30 16 18 00 : EBANISTERÍA
30 16 19 00 : MOLDEADO Y CARPINTERÍA MECÁNICA
30 16 20 00 : MOLDURAS Y CARPINTERÍA
30 16 21 00 : LAMINADOS INTERIORES
30 16 22 00 : MOSTRADORES
30 16 23 00 : ACCESORIOS PARA GABINETES
30 16 24 00 : MUROS DIVISORIOS
30 17 15 00 : PUERTAS
30 17 16 00 : VENTANAS
30 17 18 00 : CLARABOYAS
30 17 19 00 : MARCOS DE VENTANAS
30 17 20 00 : PUERTAS
30 17 21 00 : PUERTAS PARA GARAJE Y OPERADORES
30 18 15 00 : PORCELANA SANITARIA
30 18 16 00 : INSTALACIONES RESIDENCIALES NO SANITARIAS
30 18 17 00 : GRIFOS
30 19 15 00 : ESCALERAS Y ANDAMIOS
30 19 16 00 : ESCALERAS Y ACCESORIOS DE ANDAMIAJE
30 19 17 00 : COBERTIZOS Y REMOLQUES DE CONSTRUCCIÓN
30 19 18 00 : EQUIPOS Y MATERIALES PARA CONSTRUCCIONES TEMPORALES Y APOYO AL MANTENIM...
30 24 15 00 : COMPONENTES DE CONSOLIDACIÓN DE ESTRUCTURAS PORTÁTILES
30 24 16 00 : COMPONENTES ESTRUCTURALES DE TRIBUNAS, GRADAS Y ESCALERA
30 24 17 00 : COMPONENTES SOPORTE Y COBERTURA DE TIENDAS, CARPAS Y ESTRUCTURAS DE MEM...
30 25 15 00 : ESTRUCTURAS DE SOPORTE DE TECHOS BAJO TIERRA
30 26 15 00 : BARRAS DE LATÓN
30 26 22 00 : BARRAS DE COBRE
30 26 23 00 : LÁMINAS DE COBRE
30 26 24 00 : LINGOTES, BANDAS, PALANQUILLAS Y ALAMBRES DE COBRE
30 26 28 00 : BARRAS Y LÁMINAS DE ZINC
30 26 45 00 : BARRAS DE ACERO INOXIDABLE

***** CONTINUA *****



*** EXPEDIDO A TRAVES DEL SISTEMA VIRTUAL S.I.I. ***

39 10 16 00 : LÁMPARAS Y BOMBILLAS
39 10 18 00 : COMPONENTES Y ACCESORIOS DE LÁMPARA
39 10 19 00 : BALASTOS DE LÁMPARAS Y TRANSFORMADORES DE LÁMPARAS
41 10 15 00 : EQUIPO Y SUMINISTROS PARA LA MEZCLA, LA DISPERSIÓN Y LA HOMOGENEIZACI?...
41 10 17 00 : EQUIPO DE PERFORACIÓN, AMOLADURA, CORTE, TRITURACIÓN Y Prensado para ...
41 10 18 00 : EQUIPO DE FÍSICA DE ELECTRONES Y DE ESTADO SÓLIDO PARA LABORATORIO
41 10 19 00 : EQUIPO IÓNICO DE LABORATORIO
41 11 39 00 : EQUIPO PARA MEDICIÓN DE SUELOS
42 17 20 00 : KITS PARA LOS SERVICIOS MÉDICOS DE URGENCIAS Y CAMPO
43 23 15 00 : SOFTWARE FUNCIONAL ESPECÍFICO DE LA EMPRESA
44 10 31 00 : SUMINISTROS PARA IMPRESORA, FAX Y FOTOCOPIADORA
44 12 15 00 : SUMINISTROS DE CORREO
44 12 16 00 : SUMINISTROS DE ESCRITORIO
44 12 17 00 : INSTRUMENTOS DE ESCRITURA
44 12 18 00 : MEDIOS DE CORRECCIÓN
44 12 19 00 : REPUESTOS DE TINTA Y MINAS DE LÁPICES
55 10 15 00 : PUBLICACIONES IMPRESAS
55 12 17 00 : SEÑALIZACIÓN
56 10 17 00 : MUEBLES DE OFICINA
70 15 19 00 : RECURSOS FORESTALES
70 16 15 00 : FAUNA
70 16 17 00 : ECOSISTEMAS
70 17 15 00 : DESARROLLO
70 17 16 00 : VIGILANCIA
70 17 17 00 : RIEGO
71 10 15 00 : PROSPECCIÓN MINERA
71 10 16 00 : SERVICIOS MINEROS DE PERFORACIÓN Y VOLADURA
71 13 10 00 : SERVICIOS DE FRACTURAR DEL POZO
71 15 13 00 : SERVICIOS DE INTERPRETACIÓN DEL CAMPO PETROLÍFERO
71 16 10 00 : SERVICIOS DE MODELAR DEL CAMPO PETROLÍFERO
71 16 11 00 : GERENCIA DE LA INGENIERÍA DE PRODUCCIÓN DEL CAMPO PETROLÍFERO
71 16 12 00 : GERENCIA DE LAS OPERACIONES DE PRODUCCIÓN DEL CAMPO PETROLÍFERO
71 16 13 00 : SERVICIOS DE MANEJO DE PROYECTOS DEL CAMPO
71 16 14 00 : SERVICIOS DE MANEJO DE PROYECTOS DEL CAMPO PETROLERO
72 10 15 00 : SERVICIOS DE APOYO PARA LA CONSTRUCCIÓN
72 10 33 00 : SERVICIOS DE MANTENIMIENTO Y REPARACIÓN DE INFRAESTRUCTURA
72 11 10 00 : SERVICIOS DE CONSTRUCCIÓN DE UNIDADES UNIFAMILIARES
72 11 11 00 : SERVICIOS DE CONSTRUCCIÓN DE UNIDADES MULTIFAMILIARES
72 12 10 00 : SERVICIOS DE CONSTRUCCIÓN DE EDIFICIOS INDUSTRIALES Y BODEGAS NUEVAS
72 12 11 00 : SERVICIOS DE CONSTRUCCIÓN DE EDIFICIOS COMERCIALES Y DE OFICINA
72 12 12 00 : SERVICIOS DE CONSTRUCCIÓN DE EDIFICIOS AGRÍCOLAS
72 12 13 00 : SERVICIOS DE CONSTRUCCIÓN DE TALLERES AUTOMOTRICES Y ESTACIONES DE SER...
72 12 14 00 : SERVICIOS DE CONSTRUCCIÓN DE EDIFICIOS PÚBLICOS ESPECIALIZADOS
72 12 15 00 : SERVICIOS DE CONSTRUCCIÓN DE PLANTAS INDUSTRIALES
72 14 10 00 : SERVICIOS DE CONSTRUCCIÓN DE AUTOPISTAS Y CARRETERAS
72 14 11 00 : SERVICIOS DE CONSTRUCCIÓN Y REVESTIMIENTO Y PAVIMENTACIÓN DE INFRAEST...
72 14 12 00 : SERVICIOS DE CONSTRUCCIÓN MARINA
72 14 13 00 : SERVICIO DE CONSTRUCCIÓN DE FACILIDADES ATLÉTICAS Y RECREATIVAS
72 14 14 00 : SERVICIOS DE CONSTRUCCIÓN Y REPARACIÓN DE FACILIDADES DE DETENCIÓN
72 14 15 00 : SERVICIOS DE PREPARACIÓN DE TIERRAS
72 14 16 00 : SERVICIOS DE CONSTRUCCIÓN DE SISTEMAS DE TRÁNSITO MASIVO
72 14 17 00 : SERVICIOS DE ALQUILER O ARRENDAMIENTO DE EQUIPO Y MAQUINARIA DE CONSTRU...

***** CONTINUA *****



Cámara de Comercio
del Huila

**CAMARA DE COMERCIO DEL HUILA
INGENIERIA ELECTRONICA DEL HUILA S.A.S**

Fecha expedición: 2022/03/17 - 16:06:22 **** Recibo No. S001106995 **** Num. Operación. 99-USUPUBXX-20220317-0231

*** EXPEDIDO A TRAVES DEL SISTEMA VIRTUAL S.I.I. ***

72 15 12 00 : SERVICIOS DE CONSTRUCCIÓN Y MANTENIMIENTO DE HVAC CALEFACCIÓN Y ENFRI...
72 15 14 00 : SERVICIOS DE CONSTRUCCIÓN DE RECUBRIMIENTOS DE MUROS
72 15 15 00 : SERVICIOS DE SISTEMAS ELÉCTRICOS
72 15 16 00 : SERVICIOS DE SISTEMAS ESPECIALIZADOS DE COMUNICACIÓN
72 15 17 00 : SERVICIOS DE INSTALACIÓN DE SISTEMAS DE SEGURIDAD FÍSICA E INDUSTRIAL
72 15 19 00 : SERVICIOS DE ALBAÑILERÍA Y MAMPOSTERÍA
72 15 20 00 : SERVICIOS DE PAÑETADO Y DRYWALL
72 15 21 00 : SERVICIOS ACÚSTICOS Y DE AISLAMIENTO
72 15 22 00 : SERVICIOS DE BALDOSAS TERRAZO Y MÁRMOL Y MOSAICOS
72 15 23 00 : SERVICIOS DE CARPINTERÍA
72 15 24 00 : SERVICIOS DE MONTAJE E INSTALACIÓN DE VENTANAS Y PUERTAS
72 15 25 00 : SERVICIOS DE INSTALACIÓN DE PISOS
72 15 26 00 : SERVICIOS DE TECHADO Y PAREDES EXTERNAS Y LÁMINAS DE METAL
72 15 27 00 : SERVICIOS DE INSTALACIÓN Y REPARACIÓN DE CONCRETO
72 15 28 00 : SERVICIOS DE PERFORACIÓN DE POZOS DE AGUA
72 15 29 00 : SERVICIOS DE MONTAJE DE ACERO ESTRUCTURAL
72 15 30 00 : SERVICIOS DE VIDRIOS Y VENTANERÍA
72 15 31 00 : SERVICIOS DE CONSTRUCCIÓN DE FACILIDADES ATLÉTICAS Y RECREATIVAS
72 15 32 00 : SERVICIOS DE RECUBRIMIENTO, IMPERMEABILIZACIÓN PROTECCIÓN CONTRA CLIM...
72 15 33 00 : SERVICIOS DE MANTENIMIENTO E INSTALACIÓN DE EQUIPO DE ESTACIÓN DE SER...
72 15 34 00 : SERVICIOS DE APAREJAMIENTO Y ANDAMIAJE
72 15 35 00 : SERVICIOS DE LIMPIEZA ESTRUCTURAL EXTERNA
72 15 37 00 : SERVICIOS DE INSTALACIÓN, MANTENIMIENTO Y REPARACIÓN DE EQUIPOS Y CON...
72 15 39 00 : SERVICIO DE PREPARACIÓN DE OBRAS DE CONSTRUCCIÓN
72 15 40 00 : SERVICIOS DE EDIFICIOS ESPECIALIZADOS Y COMERCIOS
72 15 41 00 : SERVICIOS DE MANTENIMIENTO Y REPARACIÓN DE EQUIPO DE SISTEMAS DE DISTR...
72 15 42 00 : SERVICIOS DE MANTENIMIENTO Y REPARACIÓN DE INSTALACIÓN DE INSTRUMENTA...
72 15 43 00 : SERVICIOS DE MANTENIMIENTO Y REPARACIÓN DE EQUIPO MOTIVO Y GENERACIÓN...
72 15 44 00 : SERVICIOS DE MANTENIMIENTO Y FABRICACIÓN DE ACCESORIOS PARA TUBERÍAS
72 15 45 00 : SERVICIOS DE MANTENIMIENTO E INSTALACIÓN DE EQUIPO PESADO
76 10 15 00 : DESINFECCIÓN
76 10 16 00 : DESCONTAMINACIÓN DE MATERIALES PELIGROSOS
76 11 15 00 : SERVICIOS DE LIMPIEZA Y MANTENIMIENTO DE EDIFICIOS GENERALES Y DE OFICINAS
76 11 16 00 : SERVICIOS DE LIMPIEZA DE COMPONENTES DE EDIFICIOS
76 11 18 00 : LIMPIEZA DE VEHÍCULOS DE TRANSPORTE
76 12 15 00 : RECOLECCIÓN Y DISPOSICIÓN DE BASURAS
76 12 16 00 : DISPOSICIÓN DE DESECHOS NO PELIGROSOS
76 12 17 00 : TRATAMIENTO DE DESECHOS LÍQUIDOS
76 12 19 00 : DISPOSICIÓN DE DESECHOS PELIGROSOS
76 12 20 00 : SERVICIOS DE BASURERO
76 12 21 00 : SERVICIOS DE MEZCLA DE DESECHOS A COMBUSTIBLE
76 12 23 00 : SERVICIOS DE RECICLABLES
76 12 24 00 : HONORARIOS DE DISPOSICIÓN Y TRATAMIENTO DE BASURAS
77 10 15 00 : EVALUACIÓN DE IMPACTO AMBIENTAL
77 10 16 00 : PLANEACIÓN AMBIENTAL
77 10 17 00 : SERVICIOS DE ASESORÍA AMBIENTAL
77 10 18 00 : AUDITORÍA AMBIENTAL
77 10 19 00 : SERVICIOS DE INVESTIGACIÓN DE CONTAMINACIÓN
77 10 20 00 : SERVICIOS DE REPORTE AMBIENTAL
77 11 15 00 : SERVICIOS DE SEGURIDAD AMBIENTAL
77 11 16 00 : REHABILITACIÓN AMBIENTAL
77 12 15 00 : CONTAMINACIÓN DEL AIRE

***** CONTINUA *****



Cámara de Comercio
del Huila

**CAMARA DE COMERCIO DEL HUILA
INGENIERIA ELECTRONICA DEL HUILA S.A.S**

Fecha expedición: 2022/03/17 - 16:06:22 **** Recibo No. S001106995 **** Num. Operación. 99-USUPUBXX-20220317-0231

*** EXPEDIDO A TRAVES DEL SISTEMA VIRTUAL S.I.I. ***

77 12 16 00 : CONTAMINACIÓN DEL SUELO
77 12 17 00 : CONTAMINACIÓN DEL AGUA
77 13 16 00 : CONTAMINACIÓN AUDITIVA
78 10 18 00 : TRANSPORTE DE CARGA POR CARRETERA
78 10 22 00 : SERVICIOS POSTALES DE PAQUETEO Y COURRIER
78 11 18 00 : TRANSPORTE DE PASAJEROS POR CARRETERA
78 14 15 00 : SERVICIOS DE ORGANIZACIÓN DE TRANSPORTES
78 18 15 00 : SERVICIOS DE MANTENIMIENTO Y REPARACIÓN DE VEHÍCULOS
80 10 15 00 : SERVICIOS DE CONSULTORÍA DE NEGOCIOS Y ADMINISTRACIÓN CORPORATIVA
80 10 16 00 : GERENCIA DE PROYECTOS
80 11 16 00 : SERVICIOS DE PERSONAL TEMPORAL
80 12 16 00 : SERVICIOS DE DERECHO COMERCIAL
80 13 15 00 : ALQUILER Y ARRENDAMIENTO DE PROPIEDADES O EDIFICACIONES
80 13 16 00 : VENTAS DE PROPIEDADES Y EDIFICIOS
80 14 15 00 : INVESTIGACIÓN DE MERCADOS
80 14 16 00 : ACTIVIDADES DE VENTAS Y PROMOCIÓN DE NEGOCIOS
80 16 15 00 : SERVICIOS DE APOYO GERENCIAL
81 10 15 00 : INGENIERÍA CIVIL Y ARQUITECTURA
81 10 16 00 : INGENIERÍA MECÁNICA
81 10 17 00 : INGENIERÍA ELÉCTRICA Y ELECTRÓNICA
81 10 22 00 : INGENIERÍA DE TRANSPORTE
81 11 15 00 : INGENIERÍA DE SOFTWARE O HARDWARE
81 11 17 00 : SISTEMAS DE MANEJO DE INFORMACIÓN MIS
81 11 20 00 : SERVICIOS DE DATOS
81 11 21 00 : SERVICIOS DE INTERNET
81 11 22 00 : MANTENIMIENTO Y SOPORTE DE SOFTWARE
81 14 15 00 : CONTROL DE CALIDAD
81 14 18 00 : ADMINISTRACIÓN DE INSTALACIONES
81 16 17 00 : SERVICIOS DE TELECOMUNICACIONES
82 11 17 00 : ESCRITURA CREATIVA
82 11 19 00 : SERVICIOS DE NOTICIAS Y PUBLICIDAD
82 12 15 00 : IMPRESIÓN
82 14 15 00 : SERVICIOS DE DISEÑO ARTÍSTICO
83 10 15 00 : SERVICIOS DE ACUEDUCTO Y ALCANTARILLADO
83 11 15 00 : COMUNICACIONES TELEFÓNICAS LOCALES Y DE LARGA DISTANCIA
84 13 15 00 : SERVICIOS DE SEGUROS PARA ESTRUCTURAS Y PROPIEDADES Y POSESIONES
85 12 22 00 : SERVICIOS DE EVALUACIÓN Y VALORACIÓN DE SALUD INDIVIDUAL
86 10 18 00 : ENTRENAMIENTO EN SERVICIO Y DESARROLLO DE MANO DE OBRA
90 10 17 00 : SERVICIOS DE CAFETERÍA
90 11 16 00 : FACILIDADES PARA ENCUENTROS
92 12 15 00 : SERVICIOS DE GUARDIAS
93 10 17 00 : CUERPOS Y PRÁCTICA LEGISLATIVA
93 14 17 00 : CULTURA
93 14 20 00 : DESARROLLO URBANO
95 10 15 00 : LOTES RESIDENCIALES
95 10 16 00 : LOTES COMERCIALES
95 10 17 00 : LOTES INDUSTRIALES
95 11 15 00 : VÍAS DE TRÁFICO LIMITADO
95 11 16 00 : VÍAS DE TRÁFICO ABIERTO
95 12 15 00 : EDIFICIOS Y ESTRUCTURAS COMERCIALES Y DE ENTRETENIMIENTO
95 12 16 00 : EDIFICIOS Y ESTRUCTURAS DE TRANSPORTE
95 12 17 00 : EDIFICIOS Y ESTRUCTURAS PÚBLICOS

***** CONTINUA *****



Cámara de Comercio
del Huila

**CAMARA DE COMERCIO DEL HUILA
INGENIERIA ELECTRONICA DEL HUILA S.A.S**

Fecha expedición: 2022/03/17 - 16:06:22 **** Recibo No. S001106995 **** Num. Operación. 99-USUPUBXX-20220317-0231

*** EXPEDIDO A TRAVES DEL SISTEMA VIRTUAL S.I.I. ***

95 12 18 00 : EDIFICIOS Y ESTRUCTURAS UTILITARIOS
95 12 19 00 : EDIFICIOS Y ESTRUCTURAS EDUCACIONALES Y DE ADMINISTRACIÓN
95 12 20 00 : EDIFICIOS Y ESTRUCTURAS HOSPITALARIAS
95 12 21 00 : EDIFICIOS Y ESTRUCTURAS DE ACOMODACIONES
95 12 23 00 : EDIFICIOS Y ESTRUCTURAS DE SALUD Y DEPORTIVAS
95 12 24 00 : EDIFICIOS Y ESTRUCTURAS INDUSTRIALES
95 12 25 00 : EDIFICIOS Y ESTRUCTURAS AGRÍCOLAS Y DE CULTIVOS Y PESCA
95 12 26 00 : EDIFICIOS Y ESTRUCTURAS RELIGIOSAS
95 13 15 00 : TARIMAS Y GRADERÍAS
95 13 16 00 : EDIFICIOS Y ESTRUCTURAS COMERCIALES E INDUSTRIALES PORTÁTILES
95 13 17 00 : TIENDAS CARPAS Y ESTRUCTURAS DE MEMBRANA
95 14 15 00 : EDIFICIOS Y ESTRUCTURAS PREFABRICADOS PARA FINCAS
95 14 16 00 : EDIFICIOS Y ESTRUCTURAS PREFABRICADOS RESIDENCIALES
95 14 17 00 : EDIFICIOS Y ESTRUCTURAS PREFABRICADOS COMERCIALES E INDUSTRIALES
95 14 18 00 : EDIFICIOS Y ESTRUCTURAS PREFABRICADOS DE EMERGENCIA Y ALIVIO
95 14 19 00 : EDIFICIOS Y ESTRUCTURAS PREFABRICADOS MÉDICOS
32 13 10 00 : ACCESORIOS, MATERIAS PRIMAS Y PIEZAS DE COMPONENTES ELECTRÓNICOS
24 14 16 00 : SUMINISTROS DE ACOLCHADOS
25 20 20 00 : SISTEMAS DE ENERGÍA DE AVIÓN
27 11 20 00 : HERRAMIENTAS MANUALES DE JARDINERÍA, AGRICULTURA Y FORESTACIÓN
32 10 16 00 : CIRCUITOS INTEGRADOS
32 12 16 00 : RESISTORES
32 15 19 00 : DISPOSITIVOS DE AUTOMATIZACIÓN DE CONTROL DE LA CONECTIVIDAD
39 12 17 00 : FERRETERÍA ELÉCTRICA Y SUMINISTROS
41 10 63 00 : PRODUCTOS DE REACCIÓN EN CADENA DE LA POLIMERASA (PCR) Y REACCIÓN EN ...
42 20 18 00 : PRODUCTOS RADIOGRÁFICOS DE DIAGNÓSTICO MÉDICO
43 22 26 00 : EQUIPO DE SERVICIO DE RED
43 22 27 00 : EQUIPO TELEGRÁFICO
43 22 32 00 : PLATAFORMAS DE MENSAJERÍA POR MÓVIL
43 23 28 00 : SOFTWARE DE ADMINISTRACIÓN DE REDES
43 23 35 00 : SOFTWARE DE INTERCAMBIO DE INFORMACIÓN
50 16 15 00 : CHOCOLATES, AZÚCARES, EDULCORANTES PRODUCTOS
60 10 17 00 : MATERIALES DE RECURSOS DEL PROFESOR
60 10 49 00 : MATERIALES DE FÍSICA DE ELECTRICIDAD
46 17 16 00 : EQUIPO DE VIGILANCIA Y DETECCIÓN
45 12 15 00 : CÁMARAS
26 12 16 00 : CABLES ELÉCTRICOS Y ACCESORIOS
92 12 17 00 : SERVICIOS DE SISTEMAS DE SEGURIDAD
45 12 16 00 : ACCESORIOS PARA CÁMARAS
32 15 18 00 : DISPOSITIVOS DE CONTROL DE SEGURIDAD
83 11 23 00 : SERVICIOS DE TELECOMUNICACIONES POR FIBRA
43 22 33 00 : DISPOSITIVOS Y EQUIPOS PARA INSTALACIÓN DE CONECTIVIDAD DE REDES Y DAT...
39 11 21 00 : ILUMINACIÓN ÓPTICA
41 11 37 00 : INSTRUMENTOS DE MEDICIÓN Y COMPROBACIÓN DE COMUNICACIÓN ELECTRÓNICA
46 17 15 00 : CERRADURAS, ELEMENTOS DE SEGURIDAD Y ACCESORIOS
43 21 17 00 : DISPOSITIVOS INFORMÁTICOS DE ENTRADA DE DATOS
43 20 18 00 : DISPOSITIVOS DE ALMACENAMIENTO
43 23 37 00 : SOFTWARE DE ADMINISTRACIÓN DE SISTEMAS
43 22 17 00 : EQUIPO FIJO DE RED Y COMPONENTES
72 10 29 00 : SERVICIOS DE MANTENIMIENTO Y REPARACIÓN DE INSTALACIONES
72 15 36 00 : SERVICIOS DE TERMINADO INTERIOR, DOTACIÓN Y REMODELACIÓN
70 17 18 00 : SERVICIOS DE DRENAJE

***** CONTINUA *****



Cámara de Comercio
del Huila

**CAMARA DE COMERCIO DEL HUILA
INGENIERIA ELECTRONICA DEL HUILA S.A.S**

Fecha expedición: 2022/03/17 - 16:06:22 **** Recibo No. S001106995 **** Num. Operación. 99-USUPUBXX-20220317-0231

*** EXPEDIDO A TRAVES DEL SISTEMA VIRTUAL S.I.I. ***

40 17 15 00 : TUBOS Y TUBERÍAS COMERCIALES
26 12 15 00 : ALAMBRE ELÉCTRICO
39 12 14 00 : LENGUETAS DE CONEXIÓN, CONECTADORES Y TERMINALES
81 11 18 00 : SERVICIOS DE SISTEMAS Y ADMINISTRACIÓN DE COMPONENTES DE SISTEMAS
82 10 16 00 : PUBLICIDAD DIFUNDIDA
82 10 19 00 : COLOCACIÓN Y CUMPLIMIENTO DE MEDIOS
83 12 17 00 : SERVICIOS DE COMUNICACIÓN MASIVA
83 11 25 00 : CAPACIDADES DE EJE TRONCAL
40 17 16 00 : TUBOS Y TUBERÍAS INDUSTRIALES
40 17 41 00 : BRIDA ENCAJADA POR SOLDADURA PARA TUBOS
40 17 43 00 : ESPACIADORES PARA TUBOS
41 10 35 00 : RECINTOS CERRADOS DE LABORATORIO Y ACCESORIOS
81 10 24 00 : INGENIERÍA DE TRANSMISIÓN DE ENERGÍA ELÉCTRICA
39 12 19 00 : DISPOSITIVOS Y ACCESORIOS DE SEGURIDAD ELÉCTRICA
43 22 28 00 : EQUIPO DE TELEFONÍA
52 16 15 00 : EQUIPOS AUDIOVISUALES
60 10 62 00 : MATERIALES DE ENSEÑANZA DE TECNOLOGÍA
70 11 15 00 : PLANTAS Y ÁRBOLES ORNAMENTALES
70 11 17 00 : PARQUES, JARDINES Y HUERTOS
70 14 16 00 : PROTECCIÓN DE CULTIVOS
71 15 10 00 : SERVICIOS DE COMUNICACIÓN DE DATOS DEL CAMPO PETROLÍFERO
72 10 21 00 : CONTROL DE PLAGAS
81 11 16 00 : PROGRAMADORES DE COMPUTADOR
43 23 27 00 : SOFTWARE DE APLICACIONES DE RED
43 19 15 00 : DISPOSITIVOS DE COMUNICACIÓN PERSONAL
26 13 15 00 : CENTRALES ELÉCTRICAS
39 12 10 00 : EQUIPAMIENTO PARA DISTRIBUCIÓN Y CONVERSIÓN DE ALIMENTACIÓN
39 12 13 00 : CUADROS, REGISTROS Y MENAJE PARA ELECTRICIDAD
39 12 21 00 : EQUIPO DE TRANSMISIÓN Y DISTRIBUCIÓN ELÉCTRICA
39 12 22 00 : INTERRUPTORES ELÉCTRICOS Y ACCESORIOS
39 13 15 00 : MARCADORES DE ALAMBRE Y DISPOSITIVOS PARA MARCAR ALAMBRE
39 13 17 00 : CONDUCTOS ELÉCTRICOS, ELECTRODUCTOS Y CABLES AÉREOS
39 11 15 00 : ILUMINACIÓN DE INTERIORES Y ARTEFACTOS
39 11 16 00 : ILUMINACIÓN EXTERIOR Y ARTEFACTOS
32 12 17 00 : COMPONENTES DISCRETOS
40 18 30 00 : TUBERÍAS DE CAUCHO Y PLÁSTICO
20 10 20 00 : SISTEMAS DE EXPLORACIÓN Y DESARROLLO
20 10 21 00 : BARRENAS DE ROCAS
20 11 15 00 : EQUIPO DE EXPLORACIÓN Y PERFORACIÓN
30 11 17 00 : YESOS
30 18 18 00 : CABEZAS, CHORROS Y PARTES Y ACCESORIOS DE GRIFOS Y DUCHAS
49 24 15 00 : EQUIPO DE PARQUES INFANTILES
11 11 15 00 : BARRO Y TIERRA
11 11 16 00 : PIEDRA
39 12 11 00 : CENTROS DE CONTROL Y DISTRIBUCIÓN Y ACCESORIOS
39 12 16 00 : DISPOSITIVOS Y ACCESORIOS PARA LA PROTECCIÓN DE CIRCUITOS
39 12 18 00 : INSTALACIONES DE EDIFICIOS INTELIGENTES - IBI
83 10 18 00 : SERVICIOS ELÉCTRICOS
72 15 11 00 : SERVICIOS DE CONSTRUCCIÓN DE PLOMERÍA
72 15 13 00 : SERVICIOS DE PINTURA E INSTALACIÓN DE PAPEL DE COLGADURA
11 10 17 00 : METALES DE BASE
20 12 13 00 : EQUIPO DE CONTROL DE ARENA

***** CONTINUA *****



51 10 27 00 : ANTISÉPTICOS
72 15 18 00 : SERVICIOS DE MANTENIMIENTO Y REPARACIÓN DE INSTALACIÓN DE MÁQUINAS
31 16 34 00 : REDES DE METAL Y ESTRUCTURAS DE CRIBADO
70 13 15 00 : PROTECCIÓN DEL TERRENO Y DEL SUELO
24 10 16 00 : EQUIPO DE IZAJE Y ACCESORIOS
70 13 16 00 : PREPARACIÓN DEL TERRENO Y DEL SUELO
55 12 16 00 : ETIQUETAS
20 10 15 00 : EQUIPO DE CORTE
20 10 16 00 : CRIBAS Y EQUIPOS DE ALIMENTACIÓN
20 10 17 00 : TRITURADORAS, QUEBRANTADORAS Y AMOLADORES
20 10 18 00 : SISTEMAS MECANIZADOS DE SOPORTE EN TIERRA
20 10 19 00 : SISTEMAS SECUNDARIOS DE RUPTURA DE ROCA
47 10 15 00 : EQUIPO PARA EL TRATAMIENTO Y SUMINISTRO DE AGUA
40 15 15 00 : BOMBAS
80 11 17 00 : RECLUTAMIENTO DE PERSONAL
78 14 16 00 : INSPECCIÓN
78 14 17 00 : SERVICIOS A LA NAVEGACIÓN
11 11 17 00 : ARENA
11 11 18 00 : ARCILLAS
12 16 48 00 : AGENTES REDUCTORES DE AGUA
12 16 49 00 : AGENTES DE IMPERMEABILIZACIÓN
20 12 21 00 : EQUIPO DE PERFORACIÓN
20 12 14 00 : HERRAMIENTAS Y EQUIPO DE TERMINACIÓN
20 12 11 00 : EQUIPO PARA CEMENTAR
20 12 10 00 : EQUIPO ACIDIFICANTE
20 11 17 00 : ACCESORIOS DE PERFORACIÓN Y EXPLOTACIÓN
20 11 16 00 : MAQUINARIA DE PERFORACIÓN Y EXPLOTACIÓN
20 12 22 00 : EQUIPO DE PRUEBA DEL POZO
20 12 25 00 : EQUIPO PARA TUBERÍA FLEXIBLE
20 12 26 00 : EQUIPO SÍSMICO
20 12 23 00 : EQUIPO DE SLICKLINE - CABLE DE RECUPERACIÓN
20 12 33 00 : HERRAMIENTAS PARA REVESTIMIENTOS MIENTRAS SE PERFORA
20 14 12 00 : EQUIPO DE DESARENAR
21 10 15 00 : MAQUINARIA AGRÍCOLA PARA PREPARACIÓN DEL SUELO
23 11 16 00 : MAQUINARIA DE HIDROTRATAMIENTO
23 15 35 00 : SISTEMAS DE PINTURA
23 15 38 00 : SISTEMAS DE REVESTIMIENTO
23 19 11 00 : MEZCLADORES CONTINUOS
23 19 12 00 : PIEZAS DE MEZCLADORA Y ACCESORIOS
23 27 15 00 : MAQUINARIA DE SOLDADURA FUERTE
23 27 17 00 : ACCESORIOS PARA SOLDAR, SOLDADURA FUERTE Y SOLDADURA DÉBIL
27 11 23 00 : HERRAMIENTAS DE MARCAR
27 11 24 00 : HERRAMIENTAS DE INSERCIÓN Y AJUSTE
27 12 15 00 : PRENSAS HIDRÁULICAS
31 16 20 00 : CLAVOS
31 16 21 00 : ANCLAS
31 16 22 00 : REMACHES
31 16 23 00 : FERRETERÍA DE MONTAJE
31 16 24 00 : FIJADORES VARIOS
31 15 18 00 : ALAMBRE MECÁNICO
31 15 19 00 : CORREAS
31 15 20 00 : CABLE DE SEGURIDAD

***** CONTINUA *****



Cámara de Comercio
del Huila

**CAMARA DE COMERCIO DEL HUILA
INGENIERIA ELECTRONICA DEL HUILA S.A.S**

Fecha expedición: 2022/03/17 - 16:06:22 **** Recibo No. S001106995 **** Num. Operación. 99-USUPUBXX-20220317-0231

*** EXPEDIDO A TRAVES DEL SISTEMA VIRTUAL S.I.I. ***

31 16 15 00 : TORNILLOS
31 16 16 00 : PERNOS
31 16 17 00 : TUERCAS
31 16 18 00 : ARANDELAS
31 16 19 00 : MUELLES
31 15 16 00 : CADENAS
31 15 17 00 : CABLE MECÁNICO
40 14 16 00 : VÁLVULAS
40 17 25 00 : CONECTORES DE TUBOS
40 17 26 00 : ACOPLEROS DE TUBOS
40 17 27 00 : CRUCES DE TUBOS
40 17 28 00 : CODOS DE TUBOS
40 17 29 00 : UNIONES DE EXTENSIÓN DE TUBOS
40 17 35 00 : TAPONES PARA TUBOS
40 17 46 00 : T PARA TUBOS
71 10 17 00 : EXTRACCIÓN

EXPERIENCIA No.53 :

NÚMERO CONSECUTIVO DEL CONTRATO:053

CONTRATO CELEBRADO POR :1 - EL PROponente

NOMBRE DEL CONTRATISTA :INGENIERIA ELECTRONICA DEL HUILA S.A.S

NOMBRE DEL CONTRATANTE :ATC SITIOS DE COLOMBIA S.A.S

VALOR CONTRATADO EN SMMLV :10119,22

SG FM CL PR - DESCRIPCIÓN

14 11 15 00 : PAPEL DE IMPRENTA Y PAPEL DE ESCRIBIR
22 10 15 00 : MAQUINARIA PARA TRABAJO DE DESMONTE
22 10 16 00 : EQUIPO DE PAVIMENTACIÓN
22 10 17 00 : COMPONENTES DE EQUIPO PESADO
22 10 19 00 : MAQUINARIA Y ACCESORIOS DE CONSTRUCCIÓN DE EDIFICIOS
22 10 20 00 : EQUIPO Y MAQUINARIA DE DEMOLICIÓN DE EDIFICIOS
25 10 16 00 : VEHÍCULOS DE TRANSPORTE DE PRODUCTOS Y MATERIALES
27 11 15 00 : HERRAMIENTAS DE CORTE Y ENGARZADO Y PUNZONES
27 11 18 00 : HERRAMIENTAS DE MEDIDA Y BOCETAJE
27 11 22 00 : HERRAMIENTAS DE ALBAÑILERÍA Y CONCRETO
27 11 25 00 : HERRAMIENTAS PARA APALANCAR Y CURVAR
27 11 27 00 : HERRAMIENTAS MECÁNICAS
27 11 28 00 : CONEXIONES DE HERRAMIENTAS Y ACCESORIOS
27 12 18 00 : HERRAMIENTAS HIDRÁULICAS
27 13 15 00 : HERRAMIENTAS NEUMÁTICAS
30 10 15 00 : ÁNGULOS
30 10 17 00 : VIGAS
30 10 18 00 : CONDUCTOS
30 10 20 00 : HOJA
30 10 22 00 : PLANCHA
30 10 23 00 : PERFILES
30 10 24 00 : VARILLAS
30 10 28 00 : PILOTAJE
30 10 29 00 : PILARES
30 10 31 00 : RIELES
30 10 32 00 : ENREJADO
30 10 36 00 : PRODUCTOS ESTRUCTURALES

***** CONTINUA *****



30 10 37 00 : TRENZA
30 10 38 00 : FIBRAS Y FILAMENTOS MECÁNICOS
30 10 39 00 : EJES
30 11 15 00 : CONCRETO Y MORTEROS
30 11 16 00 : CEMENTO Y CAL
30 11 18 00 : AGREGADOS
30 11 19 00 : ELEMENTOS PARA REFORZAR CONCRETO
30 12 15 00 : DERIVADOS BITUMINOSOS
30 12 16 00 : ASFALTOS
30 12 17 00 : MATERIALES DE CONSTRUCCIÓN DE CAMINOS Y CARRILERAS
30 12 18 00 : MATERIALES DE ARQUITECTURA PAISAJÍSTICA
30 12 19 00 : MATERIALES PARA ESTABILIZACIÓN Y REFUERZO DE SUELOS
30 13 15 00 : BLOQUES
30 13 16 00 : LADRILLOS
30 13 17 00 : AZULEJOS Y BALDOSAS
30 14 15 00 : AISLAMIENTO TÉRMICO
30 14 16 00 : AISLAMIENTO ESPECIAL
30 15 15 00 : MATERIAL PARA TEJADOS Y TECHOS
30 15 16 00 : ACCESORIOS PARA TEJADOS
30 15 17 00 : CANALONES DE TEJADO Y ACCESORIOS
30 15 18 00 : MATERIALES PARA REVESTIMIENTO DE PAREDES Y EXTERIOR
30 15 19 00 : MATERIALES Y PRODUCTOS PARA ACABADOS
30 15 20 00 : CERCADO
30 15 21 00 : SUPERFICIE
30 16 15 00 : MATERIALES PARA ACABADOS DE PAREDES
30 16 16 00 : MATERIALES PARA TECHOS
30 16 17 00 : SUELOS
30 16 18 00 : EBANISTERÍA
30 16 19 00 : MOLDEADO Y CARPINTERÍA MECÁNICA
30 16 20 00 : MOLDURAS Y CARPINTERÍA
30 16 21 00 : LAMINADOS INTERIORES
30 16 22 00 : MOSTRADORES
30 16 23 00 : ACCESORIOS PARA GABINETES
30 16 24 00 : MUROS DIVISORIOS
30 17 15 00 : PUERTAS
30 17 16 00 : VENTANAS
30 17 18 00 : CLARABOYAS
30 17 19 00 : MARCOS DE VENTANAS
30 17 20 00 : PUERTAS
30 17 21 00 : PUERTAS PARA GARAJE Y OPERADORES
30 18 15 00 : PORCELANA SANITARIA
30 18 16 00 : INSTALACIONES RESIDENCIALES NO SANITARIAS
30 18 17 00 : GRIFOS
30 19 15 00 : ESCALERAS Y ANDAMIOS
30 19 16 00 : ESCALERAS Y ACCESORIOS DE ANDAMIAJE
30 19 17 00 : COBERTIZOS Y REMOLQUES DE CONSTRUCCIÓN
30 19 18 00 : EQUIPOS Y MATERIALES PARA CONSTRUCCIONES TEMPORALES Y APOYO AL MANTENIM...
30 24 15 00 : COMPONENTES DE CONSOLIDACIÓN DE ESTRUCTURAS PORTÁTILES
30 24 16 00 : COMPONENTES ESTRUCTURALES DE TRIBUNAS, GRADAS Y ESCALERA
30 24 17 00 : COMPONENTES SOPORTE Y COBERTURA DE TIENDAS, CARPAS Y ESTRUCTURAS DE MEM...
30 25 15 00 : ESTRUCTURAS DE SOPORTE DE TECHOS BAJO TIERRA
30 26 15 00 : BARRAS DE LATÓN

***** CONTINUA *****



Cámara de Comercio
del Huila

**CAMARA DE COMERCIO DEL HUILA
INGENIERIA ELECTRONICA DEL HUILA S.A.S**

Fecha expedición: 2022/03/17 - 16:06:22 **** Recibo No. S001106995 **** Num. Operación. 99-USUPUBXX-20220317-0231

*** EXPEDIDO A TRAVES DEL SISTEMA VIRTUAL S.I.I. ***

30 26 22 00 : BARRAS DE COBRE
30 26 23 00 : LÁMINAS DE COBRE
30 26 24 00 : LINGOTES, BANDAS, PALANQUILLAS Y ALAMBRES DE COBRE
30 26 28 00 : BARRAS Y LÁMINAS DE ZINC
30 26 45 00 : BARRAS DE ACERO INOXIDABLE
39 10 16 00 : LÁMPARAS Y BOMBILLAS
39 10 18 00 : COMPONENTES Y ACCESORIOS DE LÁMPARA
39 10 19 00 : BALASTOS DE LÁMPARAS Y TRANSFORMADORES DE LÁMPARAS
41 10 15 00 : EQUIPO Y SUMINISTROS PARA LA MEZCLA, LA DISPERSIÓN Y LA HOMOGENEIZACI?...
41 10 17 00 : EQUIPO DE PERFORACIÓN, AMOLADURA, CORTE, TRITURACIÓN Y PRENSADO PARA ...
41 10 18 00 : EQUIPO DE FÍSICA DE ELECTRONES Y DE ESTADO SÓLIDO PARA LABORATORIO
41 10 19 00 : EQUIPO IÓNICO DE LABORATORIO
41 11 39 00 : EQUIPO PARA MEDICIÓN DE SUELOS
42 17 20 00 : KITS PARA LOS SERVICIOS MÉDICOS DE URGENCIAS Y CAMPO
43 23 15 00 : SOFTWARE FUNCIONAL ESPECÍFICO DE LA EMPRESA
44 10 31 00 : SUMINISTROS PARA IMPRESORA, FAX Y FOTOCOPIADORA
44 12 15 00 : SUMINISTROS DE CORREO
44 12 16 00 : SUMINISTROS DE ESCRITORIO
44 12 17 00 : INSTRUMENTOS DE ESCRITURA
44 12 18 00 : MEDIOS DE CORRECCIÓN
44 12 19 00 : REPUESTOS DE TINTA Y MINAS DE LÁPICES
55 10 15 00 : PUBLICACIONES IMPRESAS
55 12 17 00 : SEÑALIZACIÓN
56 10 17 00 : MUEBLES DE OFICINA
70 15 19 00 : RECURSOS FORESTALES
70 16 15 00 : FAUNA
70 16 17 00 : ECOSISTEMAS
70 17 15 00 : DESARROLLO
70 17 16 00 : VIGILANCIA
70 17 17 00 : RIEGO
71 10 15 00 : PROSPECCIÓN MINERA
71 10 16 00 : SERVICIOS MINEROS DE PERFORACIÓN Y VOLADURA
71 13 10 00 : SERVICIOS DE FRACTURAR DEL POZO
71 15 13 00 : SERVICIOS DE INTERPRETACIÓN DEL CAMPO PETROLÍFERO
71 16 10 00 : SERVICIOS DE MODELAR DEL CAMPO PETROLÍFERO
71 16 11 00 : GERENCIA DE LA INGENIERÍA DE PRODUCCIÓN DEL CAMPO PETROLÍFERO
71 16 12 00 : GERENCIA DE LAS OPERACIONES DE PRODUCCIÓN DEL CAMPO PETROLÍFERO
71 16 13 00 : SERVICIOS DE MANEJO DE PROYECTOS DEL CAMPO
71 16 14 00 : SERVICIOS DE MANEJO DE PROYECTOS DEL CAMPO PETROLERO
72 10 15 00 : SERVICIOS DE APOYO PARA LA CONSTRUCCIÓN
72 10 33 00 : SERVICIOS DE MANTENIMIENTO Y REPARACIÓN DE INFRAESTRUCTURA
72 11 10 00 : SERVICIOS DE CONSTRUCCIÓN DE UNIDADES UNIFAMILIARES
72 11 11 00 : SERVICIOS DE CONSTRUCCIÓN DE UNIDADES MULTIFAMILIARES
72 12 10 00 : SERVICIOS DE CONSTRUCCIÓN DE EDIFICIOS INDUSTRIALES Y BODEGAS NUEVAS
72 12 11 00 : SERVICIOS DE CONSTRUCCIÓN DE EDIFICIOS COMERCIALES Y DE OFICINA
72 12 12 00 : SERVICIOS DE CONSTRUCCIÓN DE EDIFICIOS AGRÍCOLAS
72 12 13 00 : SERVICIOS DE CONSTRUCCIÓN DE TALLERES AUTOMOTRICES Y ESTACIONES DE SER...
72 12 14 00 : SERVICIOS DE CONSTRUCCIÓN DE EDIFICIOS PÚBLICOS ESPECIALIZADOS
72 12 15 00 : SERVICIOS DE CONSTRUCCIÓN DE PLANTAS INDUSTRIALES
72 14 10 00 : SERVICIOS DE CONSTRUCCIÓN DE AUTOPISTAS Y CARRETERAS
72 14 11 00 : SERVICIOS DE CONSTRUCCIÓN Y REVESTIMIENTO Y PAVIMENTACIÓN DE INFRAEST...
72 14 12 00 : SERVICIOS DE CONSTRUCCIÓN MARINA

***** CONTINUA *****



Cámara de Comercio
del Huila

**CAMARA DE COMERCIO DEL HUILA
INGENIERIA ELECTRONICA DEL HUILA S.A.S**

Fecha expedición: 2022/03/17 - 16:06:22 **** Recibo No. S001106995 **** Num. Operación. 99-USUPUBXX-20220317-0231

*** EXPEDIDO A TRAVES DEL SISTEMA VIRTUAL S.I.I. ***

72 14 13 00 : SERVICIO DE CONSTRUCCIÓN DE FACILIDADES ATLÉTICAS Y RECREATIVAS
72 14 14 00 : SERVICIOS DE CONSTRUCCIÓN Y REPARACIÓN DE FACILIDADES DE DETENCIÓN
72 14 15 00 : SERVICIOS DE PREPARACIÓN DE TIERRAS
72 14 16 00 : SERVICIOS DE CONSTRUCCIÓN DE SISTEMAS DE TRÁNSITO MASIVO
72 14 17 00 : SERVICIOS DE ALQUILER O ARRENDAMIENTO DE EQUIPO Y MAQUINARIA DE CONSTRU...
72 15 12 00 : SERVICIOS DE CONSTRUCCIÓN Y MANTENIMIENTO DE HVAC CALEFACCIÓN Y ENFRI...
72 15 14 00 : SERVICIOS DE CONSTRUCCIÓN DE RECUBRIMIENTOS DE MUROS
72 15 15 00 : SERVICIOS DE SISTEMAS ELÉCTRICOS
72 15 16 00 : SERVICIOS DE SISTEMAS ESPECIALIZADOS DE COMUNICACIÓN
72 15 17 00 : SERVICIOS DE INSTALACIÓN DE SISTEMAS DE SEGURIDAD FÍSICA E INDUSTRIAL
72 15 19 00 : SERVICIOS DE ALBAÑILERÍA Y MAMPOSTERÍA
72 15 20 00 : SERVICIOS DE PAÑETADO Y DRYWALL
72 15 21 00 : SERVICIOS ACÚSTICOS Y DE AISLAMIENTO
72 15 22 00 : SERVICIOS DE BALDOSAS TERRAZO Y MÁRMOL Y MOSAICOS
72 15 23 00 : SERVICIOS DE CARPINTERÍA
72 15 24 00 : SERVICIOS DE MONTAJE E INSTALACIÓN DE VENTANAS Y PUERTAS
72 15 25 00 : SERVICIOS DE INSTALACIÓN DE PISOS
72 15 26 00 : SERVICIOS DE TECHADO Y PAREDES EXTERNAS Y LÁMINAS DE METAL
72 15 27 00 : SERVICIOS DE INSTALACIÓN Y REPARACIÓN DE CONCRETO
72 15 28 00 : SERVICIOS DE PERFORACIÓN DE POZOS DE AGUA
72 15 29 00 : SERVICIOS DE MONTAJE DE ACERO ESTRUCTURAL
72 15 30 00 : SERVICIOS DE VIDRIOS Y VENTANERÍA
72 15 31 00 : SERVICIOS DE CONSTRUCCIÓN DE FACILIDADES ATLÉTICAS Y RECREATIVAS
72 15 32 00 : SERVICIOS DE RECUBRIMIENTO, IMPERMEABILIZACIÓN PROTECCIÓN CONTRA CLIM...
72 15 33 00 : SERVICIOS DE MANTENIMIENTO E INSTALACIÓN DE EQUIPO DE ESTACIÓN DE SER...
72 15 34 00 : SERVICIOS DE APAREJAMIENTO Y ANDAMIAJE
72 15 35 00 : SERVICIOS DE LIMPIEZA ESTRUCTURAL EXTERNA
72 15 37 00 : SERVICIOS DE INSTALACIÓN, MANTENIMIENTO Y REPARACIÓN DE EQUIPOS Y CON...
72 15 39 00 : SERVICIO DE PREPARACIÓN DE OBRAS DE CONSTRUCCIÓN
72 15 40 00 : SERVICIOS DE EDIFICIOS ESPECIALIZADOS Y COMERCIOS
72 15 41 00 : SERVICIOS DE MANTENIMIENTO Y REPARACIÓN DE EQUIPO DE SISTEMAS DE DISTR...
72 15 42 00 : SERVICIOS DE MANTENIMIENTO Y REPARACIÓN DE INSTALACIÓN DE INSTRUMENTA...
72 15 43 00 : SERVICIOS DE MANTENIMIENTO Y REPARACIÓN DE EQUIPO MOTIVO Y GENERACIÓN...
72 15 44 00 : SERVICIOS DE MANTENIMIENTO Y FABRICACIÓN DE ACCESORIOS PARA TUBERÍAS
72 15 45 00 : SERVICIOS DE MANTENIMIENTO E INSTALACIÓN DE EQUIPO PESADO
76 10 15 00 : DESINFECCIÓN
76 10 16 00 : DESCONTAMINACIÓN DE MATERIALES PELIGROSOS
76 11 15 00 : SERVICIOS DE LIMPIEZA Y MANTENIMIENTO DE EDIFICIOS GENERALES Y DE OFICINAS
76 11 16 00 : SERVICIOS DE LIMPIEZA DE COMPONENTES DE EDIFICIOS
76 11 18 00 : LIMPIEZA DE VEHÍCULOS DE TRANSPORTE
76 12 15 00 : RECOLECCIÓN Y DISPOSICIÓN DE BASURAS
76 12 16 00 : DISPOSICIÓN DE DESECHOS NO PELIGROSOS
76 12 17 00 : TRATAMIENTO DE DESECHOS LÍQUIDOS
76 12 19 00 : DISPOSICIÓN DE DESECHOS PELIGROSOS
76 12 20 00 : SERVICIOS DE BASURERO
76 12 21 00 : SERVICIOS DE MEZCLA DE DESECHOS A COMBUSTIBLE
76 12 23 00 : SERVICIOS DE RECICLABLES
76 12 24 00 : HONORARIOS DE DISPOSICIÓN Y TRATAMIENTO DE BASURAS
77 10 15 00 : EVALUACIÓN DE IMPACTO AMBIENTAL
77 10 16 00 : PLANEACIÓN AMBIENTAL
77 10 17 00 : SERVICIOS DE ASESORÍA AMBIENTAL
77 10 18 00 : AUDITORÍA AMBIENTAL

***** CONTINUA *****



Cámara de Comercio
del Huila

**CAMARA DE COMERCIO DEL HUILA
INGENIERIA ELECTRONICA DEL HUILA S.A.S**

Fecha expedición: 2022/03/17 - 16:06:22 **** Recibo No. S001106995 **** Num. Operación. 99-USUPUBXX-20220317-0231

*** EXPEDIDO A TRAVES DEL SISTEMA VIRTUAL S.I.I. ***

77 10 19 00 : SERVICIOS DE INVESTIGACIÓN DE CONTAMINACIÓN
77 10 20 00 : SERVICIOS DE REPORTE AMBIENTAL
77 11 15 00 : SERVICIOS DE SEGURIDAD AMBIENTAL
77 11 16 00 : REHABILITACIÓN AMBIENTAL
77 12 15 00 : CONTAMINACIÓN DEL AIRE
77 12 16 00 : CONTAMINACIÓN DEL SUELO
77 12 17 00 : CONTAMINACIÓN DEL AGUA
77 13 16 00 : CONTAMINACIÓN AUDITIVA
78 10 18 00 : TRANSPORTE DE CARGA POR CARRETERA
78 10 22 00 : SERVICIOS POSTALES DE PAQUETEO Y COURRIER
78 11 18 00 : TRANSPORTE DE PASAJEROS POR CARRETERA
78 14 15 00 : SERVICIOS DE ORGANIZACIÓN DE TRANSPORTES
78 18 15 00 : SERVICIOS DE MANTENIMIENTO Y REPARACIÓN DE VEHÍCULOS
80 10 15 00 : SERVICIOS DE CONSULTORÍA DE NEGOCIOS Y ADMINISTRACIÓN CORPORATIVA
80 10 16 00 : GERENCIA DE PROYECTOS
80 11 16 00 : SERVICIOS DE PERSONAL TEMPORAL
80 12 16 00 : SERVICIOS DE DERECHO COMERCIAL
80 13 15 00 : ALQUILER Y ARRENDAMIENTO DE PROPIEDADES O EDIFICACIONES
80 13 16 00 : VENTAS DE PROPIEDADES Y EDIFICIOS
80 14 15 00 : INVESTIGACIÓN DE MERCADOS
80 14 16 00 : ACTIVIDADES DE VENTAS Y PROMOCIÓN DE NEGOCIOS
80 16 15 00 : SERVICIOS DE APOYO GERENCIAL
81 10 15 00 : INGENIERÍA CIVIL Y ARQUITECTURA
81 10 16 00 : INGENIERÍA MECÁNICA
81 10 17 00 : INGENIERÍA ELÉCTRICA Y ELECTRÓNICA
81 10 22 00 : INGENIERÍA DE TRANSPORTE
81 11 15 00 : INGENIERÍA DE SOFTWARE O HARDWARE
81 11 17 00 : SISTEMAS DE MANEJO DE INFORMACIÓN MIS
81 11 20 00 : SERVICIOS DE DATOS
81 11 21 00 : SERVICIOS DE INTERNET
81 11 22 00 : MANTENIMIENTO Y SOPORTE DE SOFTWARE
81 14 15 00 : CONTROL DE CALIDAD
81 14 18 00 : ADMINISTRACIÓN DE INSTALACIONES
81 16 17 00 : SERVICIOS DE TELECOMUNICACIONES
82 11 17 00 : ESCRITURA CREATIVA
82 11 19 00 : SERVICIOS DE NOTICIAS Y PUBLICIDAD
82 12 15 00 : IMPRESIÓN
82 14 15 00 : SERVICIOS DE DISEÑO ARTÍSTICO
83 10 15 00 : SERVICIOS DE ACUEDUCTO Y ALCANTARILLADO
83 11 15 00 : COMUNICACIONES TELEFÓNICAS LOCALES Y DE LARGA DISTANCIA
84 13 15 00 : SERVICIOS DE SEGUROS PARA ESTRUCTURAS Y PROPIEDADES Y POSESIONES
85 12 22 00 : SERVICIOS DE EVALUACIÓN Y VALORACIÓN DE SALUD INDIVIDUAL
86 10 18 00 : ENTRENAMIENTO EN SERVICIO Y DESARROLLO DE MANO DE OBRA
90 10 17 00 : SERVICIOS DE CAFETERÍA
90 11 16 00 : FACILIDADES PARA ENCUENTROS
92 12 15 00 : SERVICIOS DE GUARDIAS
93 10 17 00 : CUERPOS Y PRÁCTICA LEGISLATIVA
93 14 17 00 : CULTURA
93 14 20 00 : DESARROLLO URBANO
95 10 15 00 : LOTES RESIDENCIALES
95 10 16 00 : LOTES COMERCIALES
95 10 17 00 : LOTES INDUSTRIALES

***** CONTINUA *****



*** EXPEDIDO A TRAVES DEL SISTEMA VIRTUAL S.I.I. ***

95 11 15 00 : VÍAS DE TRÁFICO LIMITADO
95 11 16 00 : VÍAS DE TRÁFICO ABIERTO
95 12 15 00 : EDIFICIOS Y ESTRUCTURAS COMERCIALES Y DE ENTRETENIMIENTO
95 12 16 00 : EDIFICIOS Y ESTRUCTURAS DE TRANSPORTE
95 12 17 00 : EDIFICIOS Y ESTRUCTURAS PÚBLICOS
95 12 18 00 : EDIFICIOS Y ESTRUCTURAS UTILITARIOS
95 12 19 00 : EDIFICIOS Y ESTRUCTURAS EDUCACIONALES Y DE ADMINISTRACIÓN
95 12 20 00 : EDIFICIOS Y ESTRUCTURAS HOSPITALARIAS
95 12 21 00 : EDIFICIOS Y ESTRUCTURAS DE ACOMODACIONES
95 12 23 00 : EDIFICIOS Y ESTRUCTURAS DE SALUD Y DEPORTIVAS
95 12 24 00 : EDIFICIOS Y ESTRUCTURAS INDUSTRIALES
95 12 25 00 : EDIFICIOS Y ESTRUCTURAS AGRÍCOLAS Y DE CULTIVOS Y PESCA
95 12 26 00 : EDIFICIOS Y ESTRUCTURAS RELIGIOSAS
95 13 15 00 : TARIMAS Y GRADERÍAS
95 13 16 00 : EDIFICIOS Y ESTRUCTURAS COMERCIALES E INDUSTRIALES PORTÁTILES
95 13 17 00 : TIENDAS CARPAS Y ESTRUCTURAS DE MEMBRANA
95 14 15 00 : EDIFICIOS Y ESTRUCTURAS PREFABRICADOS PARA FINCAS
95 14 16 00 : EDIFICIOS Y ESTRUCTURAS PREFABRICADOS RESIDENCIALES
95 14 17 00 : EDIFICIOS Y ESTRUCTURAS PREFABRICADOS COMERCIALES E INDUSTRIALES
95 14 18 00 : EDIFICIOS Y ESTRUCTURAS PREFABRICADOS DE EMERGENCIA Y ALIVIO
95 14 19 00 : EDIFICIOS Y ESTRUCTURAS PREFABRICADOS MÉDICOS
32 13 10 00 : ACCESORIOS, MATERIAS PRIMAS Y PIEZAS DE COMPONENTES ELECTRÓNICOS
24 14 16 00 : SUMINISTROS DE ACOLCHADOS
25 20 20 00 : SISTEMAS DE ENERGÍA DE AVIÓN
27 11 20 00 : HERRAMIENTAS MANUALES DE JARDINERÍA, AGRICULTURA Y FORESTACIÓN
32 10 16 00 : CIRCUITOS INTEGRADOS
32 12 16 00 : RESISTORES
32 15 19 00 : DISPOSITIVOS DE AUTOMATIZACIÓN DE CONTROL DE LA CONECTIVIDAD
39 12 17 00 : FERRETERÍA ELÉCTRICA Y SUMINISTROS
41 10 63 00 : PRODUCTOS DE REACCIÓN EN CADENA DE LA POLIMERASA (PCR) Y REACCIÓN EN ...
42 20 18 00 : PRODUCTOS RADIOGRÁFICOS DE DIAGNÓSTICO MÉDICO
43 22 26 00 : EQUIPO DE SERVICIO DE RED
43 22 27 00 : EQUIPO TELEGRÁFICO
43 22 32 00 : PLATAFORMAS DE MENSAJERÍA POR MÓVIL
43 23 28 00 : SOFTWARE DE ADMINISTRACIÓN DE REDES
43 23 35 00 : SOFTWARE DE INTERCAMBIO DE INFORMACIÓN
50 16 15 00 : CHOCOLATES, AZÚCARES, EDULCORANTES PRODUCTOS
60 10 17 00 : MATERIALES DE RECURSOS DEL PROFESOR
60 10 49 00 : MATERIALES DE FÍSICA DE ELECTRICIDAD
46 17 15 00 : CERRADURAS, ELEMENTOS DE SEGURIDAD Y ACCESORIOS
43 21 17 00 : DISPOSITIVOS INFORMÁTICOS DE ENTRADA DE DATOS
43 20 18 00 : DISPOSITIVOS DE ALMACENAMIENTO
43 23 37 00 : SOFTWARE DE ADMINISTRACIÓN DE SISTEMAS
43 22 17 00 : EQUIPO FIJO DE RED Y COMPONENTES
72 10 29 00 : SERVICIOS DE MANTENIMIENTO Y REPARACIÓN DE INSTALACIONES
72 15 36 00 : SERVICIOS DE TERMINADO INTERIOR, DOTACIÓN Y REMODELACIÓN
70 17 18 00 : SERVICIOS DE DRENAJE
40 17 15 00 : TUBOS Y TUBERÍAS COMERCIALES
39 12 16 00 : DISPOSITIVOS Y ACCESORIOS PARA LA PROTECCIÓN DE CIRCUITOS
43 22 29 00 : ACCESORIOS DE EQUIPO DE TELEFONÍA
39 12 11 00 : CENTROS DE CONTROL Y DISTRIBUCIÓN Y ACCESORIOS
26 12 16 00 : CABLES ELÉCTRICOS Y ACCESORIOS

***** CONTINUA *****



Cámara de Comercio
del Huila

**CAMARA DE COMERCIO DEL HUILA
INGENIERIA ELECTRONICA DEL HUILA S.A.S**

Fecha expedición: 2022/03/17 - 16:06:22 **** Recibo No. S001106995 **** Num. Operación. 99-USUPUBXX-20220317-0231

*** EXPEDIDO A TRAVES DEL SISTEMA VIRTUAL S.I.I. ***

39 12 14 00 : LENGUETAS DE CONEXIÓN, CONECTADORES Y TERMINALES

EXPERIENCIA No. 54 :

NÚMERO CONSECUTIVO DEL CONTRATO:054

CONTRATO CELEBRADO POR :1 - EL PROponente

NOMBRE DEL CONTRATISTA :INGENIERIA ELECTRONICA DEL HUILA S.A.S

NOMBRE DEL CONTRATANTE :BROAD TELECON S.A

VALOR CONTRATADO EN SMMLV :80,39

SG FM CL PR - DESCRIPCIÓN

14 11 15 00 : PAPEL DE IMPRENTA Y PAPEL DE ESCRIBIR
22 10 15 00 : MAQUINARIA PARA TRABAJO DE DESMONTE
22 10 16 00 : EQUIPO DE PAVIMENTACIÓN
22 10 17 00 : COMPONENTES DE EQUIPO PESADO
22 10 19 00 : MAQUINARIA Y ACCESORIOS DE CONSTRUCCIÓN DE EDIFICIOS
22 10 20 00 : EQUIPO Y MAQUINARIA DE DEMOLICIÓN DE EDIFICIOS
25 10 16 00 : VEHÍCULOS DE TRANSPORTE DE PRODUCTOS Y MATERIALES
27 11 15 00 : HERRAMIENTAS DE CORTE Y ENGARZADO Y PUNZONES
27 11 18 00 : HERRAMIENTAS DE MEDIDA Y BOCETAJE
27 11 22 00 : HERRAMIENTAS DE ALBAÑILERÍA Y CONCRETO
27 11 25 00 : HERRAMIENTAS PARA APALANCAR Y CURVAR
27 11 27 00 : HERRAMIENTAS MECÁNICAS
27 11 28 00 : CONEXIONES DE HERRAMIENTAS Y ACCESORIOS
27 12 18 00 : HERRAMIENTAS HIDRÁULICAS
27 13 15 00 : HERRAMIENTAS NEUMÁTICAS
30 10 15 00 : ÁNGULOS
30 10 17 00 : VIGAS
30 10 18 00 : CONDUCTOS
30 10 20 00 : HOJA
30 10 22 00 : PLANCHA
30 10 23 00 : PERFILES
30 10 24 00 : VARILLAS
30 10 28 00 : PILOTAJE
30 10 29 00 : PILARES
30 10 31 00 : RIELES
30 10 32 00 : ENREJADO
30 10 36 00 : PRODUCTOS ESTRUCTURALES
30 10 37 00 : TRENZA
30 10 38 00 : FIBRAS Y FILAMENTOS MECÁNICOS
30 10 39 00 : EJES
30 11 15 00 : CONCRETO Y MORTEROS
30 11 16 00 : CEMENTO Y CAL
30 11 18 00 : AGREGADOS
30 11 19 00 : ELEMENTOS PARA REFORZAR CONCRETO
30 12 15 00 : DERIVADOS BITUMINOSOS
30 12 16 00 : ASFALTOS
30 12 17 00 : MATERIALES DE CONSTRUCCIÓN DE CAMINOS Y CARRILERAS
30 12 18 00 : MATERIALES DE ARQUITECTURA PAISAJÍSTICA
30 12 19 00 : MATERIALES PARA ESTABILIZACIÓN Y REFUERZO DE SUELOS
30 13 15 00 : BLOQUES
30 13 16 00 : LADRILLOS
30 13 17 00 : AZULEJOS Y BALDOSAS

***** CONTINUA *****



*** EXPEDIDO A TRAVES DEL SISTEMA VIRTUAL S.I.I. ***

30 14 15 00 : AISLAMIENTO TÉRMICO
30 14 16 00 : AISLAMIENTO ESPECIAL
30 15 15 00 : MATERIAL PARA TEJADOS Y TECHOS
30 15 16 00 : ACCESORIOS PARA TEJADOS
30 15 17 00 : CANALONES DE TEJADO Y ACCESORIOS
30 15 18 00 : MATERIALES PARA REVESTIMIENTO DE PAREDES Y EXTERIOR
30 15 19 00 : MATERIALES Y PRODUCTOS PARA ACABADOS
30 15 20 00 : CERCADO
30 15 21 00 : SUPERFICIE
30 16 15 00 : MATERIALES PARA ACABADOS DE PAREDES
30 16 16 00 : MATERIALES PARA TECHOS
30 16 17 00 : SUELOS
30 16 18 00 : EBANISTERÍA
30 16 19 00 : MOLDEADO Y CARPINTERÍA MECÁNICA
30 16 20 00 : MOLDURAS Y CARPINTERÍA
30 16 21 00 : LAMINADOS INTERIORES
30 16 22 00 : MOSTRADORES
30 16 23 00 : ACCESORIOS PARA GABINETES
30 16 24 00 : MUROS DIVISORIOS
30 17 15 00 : PUERTAS
30 17 16 00 : VENTANAS
30 17 18 00 : CLARABOYAS
30 17 19 00 : MARCOS DE VENTANAS
30 17 20 00 : PUERTAS
30 17 21 00 : PUERTAS PARA GARAJE Y OPERADORES
30 18 15 00 : PORCELANA SANITARIA
30 18 16 00 : INSTALACIONES RESIDENCIALES NO SANITARIAS
30 18 17 00 : GRIFOS
30 19 15 00 : ESCALERAS Y ANDAMIOS
30 19 16 00 : ESCALERAS Y ACCESORIOS DE ANDAMIAJE
30 19 17 00 : COBERTIZOS Y REMOLQUES DE CONSTRUCCIÓN
30 19 18 00 : EQUIPOS Y MATERIALES PARA CONSTRUCCIONES TEMPORALES Y APOYO AL MANTENIM...
30 24 15 00 : COMPONENTES DE CONSOLIDACIÓN DE ESTRUCTURAS PORTÁTILES
30 24 16 00 : COMPONENTES ESTRUCTURALES DE TRIBUNAS, GRADAS Y ESCALERA
30 24 17 00 : COMPONENTES SOPORTE Y COBERTURA DE TIENDAS, CARPAS Y ESTRUCTURAS DE MEM...
30 25 15 00 : ESTRUCTURAS DE SOPORTE DE TECHOS BAJO TIERRA
30 26 15 00 : BARRAS DE LATÓN
30 26 22 00 : BARRAS DE COBRE
30 26 23 00 : LÁMINAS DE COBRE
30 26 24 00 : LINGOTES, BANDAS, PALANQUILLAS Y ALAMBRES DE COBRE
30 26 28 00 : BARRAS Y LÁMINAS DE ZINC
30 26 45 00 : BARRAS DE ACERO INOXIDABLE
39 10 16 00 : LÁMPARAS Y BOMBILLAS
39 10 18 00 : COMPONENTES Y ACCESORIOS DE LÁMPARA
39 10 19 00 : BALASTOS DE LÁMPARAS Y TRANSFORMADORES DE LÁMPARAS
41 10 15 00 : EQUIPO Y SUMINISTROS PARA LA MEZCLA, LA DISPERSIÓN Y LA HOMOGENEIZACI?...
41 10 17 00 : EQUIPO DE PERFORACIÓN, AMOLADURA, CORTE, TRITURACIÓN Y PRENSADO PARA ...
41 10 18 00 : EQUIPO DE FÍSICA DE ELECTRONES Y DE ESTADO SÓLIDO PARA LABORATORIO
41 10 19 00 : EQUIPO IÓNICO DE LABORATORIO
41 11 39 00 : EQUIPO PARA MEDICIÓN DE SUELOS
42 17 20 00 : KITS PARA LOS SERVICIOS MÉDICOS DE URGENCIAS Y CAMPO
43 23 15 00 : SOFTWARE FUNCIONAL ESPECÍFICO DE LA EMPRESA

***** CONTINUA *****



Cámara de Comercio
del Huila

**CAMARA DE COMERCIO DEL HUILA
INGENIERIA ELECTRONICA DEL HUILA S.A.S**

Fecha expedición: 2022/03/17 - 16:06:23 **** Recibo No. S001106995 **** Num. Operación. 99-USUPUBXX-20220317-0231

*** EXPEDIDO A TRAVES DEL SISTEMA VIRTUAL S.I.I. ***

44 10 31 00 : SUMINISTROS PARA IMPRESORA, FAX Y FOTOCOPIADORA
44 12 15 00 : SUMINISTROS DE CORREO
44 12 16 00 : SUMINISTROS DE ESCRITORIO
44 12 17 00 : INSTRUMENTOS DE ESCRITURA
44 12 18 00 : MEDIOS DE CORRECCIÓN
44 12 19 00 : REPUESTOS DE TINTA Y MINAS DE LÁPICES
55 10 15 00 : PUBLICACIONES IMPRESAS
55 12 17 00 : SEÑALIZACIÓN
56 10 17 00 : MUEBLES DE OFICINA
70 15 19 00 : RECURSOS FORESTALES
70 16 15 00 : FAUNA
70 16 17 00 : ECOSISTEMAS
70 17 15 00 : DESARROLLO
70 17 16 00 : VIGILANCIA
70 17 17 00 : RIEGO
71 10 15 00 : PROSPECCIÓN MINERA
71 10 16 00 : SERVICIOS MINEROS DE PERFORACIÓN Y VOLADURA
71 13 10 00 : SERVICIOS DE FRACTURAR DEL POZO
71 15 13 00 : SERVICIOS DE INTERPRETACIÓN DEL CAMPO PETROLÍFERO
71 16 10 00 : SERVICIOS DE MODELAR DEL CAMPO PETROLÍFERO
71 16 11 00 : GERENCIA DE LA INGENIERÍA DE PRODUCCIÓN DEL CAMPO PETROLÍFERO
71 16 12 00 : GERENCIA DE LAS OPERACIONES DE PRODUCCIÓN DEL CAMPO PETROLÍFERO
71 16 13 00 : SERVICIOS DE MANEJO DE PROYECTOS DEL CAMPO
71 16 14 00 : SERVICIOS DE MANEJO DE PROYECTOS DEL CAMPO PETROLERO
72 10 15 00 : SERVICIOS DE APOYO PARA LA CONSTRUCCIÓN
72 10 33 00 : SERVICIOS DE MANTENIMIENTO Y REPARACIÓN DE INFRAESTRUCTURA
72 11 10 00 : SERVICIOS DE CONSTRUCCIÓN DE UNIDADES UNIFAMILIARES
72 11 11 00 : SERVICIOS DE CONSTRUCCIÓN DE UNIDADES MULTIFAMILIARES
72 12 10 00 : SERVICIOS DE CONSTRUCCIÓN DE EDIFICIOS INDUSTRIALES Y BODEGAS NUEVAS
72 12 11 00 : SERVICIOS DE CONSTRUCCIÓN DE EDIFICIOS COMERCIALES Y DE OFICINA
72 12 12 00 : SERVICIOS DE CONSTRUCCIÓN DE EDIFICIOS AGRÍCOLAS
72 12 13 00 : SERVICIOS DE CONSTRUCCIÓN DE TALLERES AUTOMOTRICES Y ESTACIONES DE SER...
72 12 14 00 : SERVICIOS DE CONSTRUCCIÓN DE EDIFICIOS PÚBLICOS ESPECIALIZADOS
72 12 15 00 : SERVICIOS DE CONSTRUCCIÓN DE PLANTAS INDUSTRIALES
72 14 10 00 : SERVICIOS DE CONSTRUCCIÓN DE AUTOPISTAS Y CARRETERAS
72 14 11 00 : SERVICIOS DE CONSTRUCCIÓN Y REVESTIMIENTO Y PAVIMENTACIÓN DE INFRAEST...
72 14 12 00 : SERVICIOS DE CONSTRUCCIÓN MARINA
72 14 13 00 : SERVICIO DE CONSTRUCCIÓN DE FACILIDADES ATLÉTICAS Y RECREATIVAS
72 14 14 00 : SERVICIOS DE CONSTRUCCIÓN Y REPARACIÓN DE FACILIDADES DE DETENCIÓN
72 14 15 00 : SERVICIOS DE PREPARACIÓN DE TIERRAS
72 14 16 00 : SERVICIOS DE CONSTRUCCIÓN DE SISTEMAS DE TRÁNSITO MASIVO
72 14 17 00 : SERVICIOS DE ALQUILER O ARRENDAMIENTO DE EQUIPO Y MAQUINARIA DE CONSTRU...
72 15 12 00 : SERVICIOS DE CONSTRUCCIÓN Y MANTENIMIENTO DE HVAC CALEFACCIÓN Y ENFRI...
72 15 14 00 : SERVICIOS DE CONSTRUCCIÓN DE RECUBRIMIENTOS DE MUROS
72 15 15 00 : SERVICIOS DE SISTEMAS ELÉCTRICOS
72 15 16 00 : SERVICIOS DE SISTEMAS ESPECIALIZADOS DE COMUNICACIÓN
72 15 17 00 : SERVICIOS DE INSTALACIÓN DE SISTEMAS DE SEGURIDAD FÍSICA E INDUSTRIAL
72 15 19 00 : SERVICIOS DE ALBAÑILERÍA Y MAMPOSTERÍA
72 15 20 00 : SERVICIOS DE PAÑETADO Y DRYWALL
72 15 21 00 : SERVICIOS ACÚSTICOS Y DE AISLAMIENTO
72 15 22 00 : SERVICIOS DE BALDOSAS TERRAZO Y MÁRMOL Y MOSAICOS
72 15 23 00 : SERVICIOS DE CARPINTERÍA

***** CONTINUA *****



*** EXPEDIDO A TRAVES DEL SISTEMA VIRTUAL S.I.I. ***

72 15 24 00 : SERVICIOS DE MONTAJE E INSTALACIÓN DE VENTANAS Y PUERTAS
72 15 25 00 : SERVICIOS DE INSTALACIÓN DE PISOS
72 15 26 00 : SERVICIOS DE TECHADO Y PAREDES EXTERNAS Y LÁMINAS DE METAL
72 15 27 00 : SERVICIOS DE INSTALACIÓN Y REPARACIÓN DE CONCRETO
72 15 28 00 : SERVICIOS DE PERFORACIÓN DE POZOS DE AGUA
72 15 29 00 : SERVICIOS DE MONTAJE DE ACERO ESTRUCTURAL
72 15 30 00 : SERVICIOS DE VIDRIOS Y VENTANERÍA
72 15 31 00 : SERVICIOS DE CONSTRUCCIÓN DE FACILIDADES ATLÉTICAS Y RECREATIVAS
72 15 32 00 : SERVICIOS DE RECUBRIMIENTO, IMPERMEABILIZACIÓN PROTECCIÓN CONTRA CLIM...
72 15 33 00 : SERVICIOS DE MANTENIMIENTO E INSTALACIÓN DE EQUIPO DE ESTACIÓN DE SER...
72 15 34 00 : SERVICIOS DE APAREJAMIENTO Y ANDAMIAJE
72 15 35 00 : SERVICIOS DE LIMPIEZA ESTRUCTURAL EXTERNA
72 15 37 00 : SERVICIOS DE INSTALACIÓN, MANTENIMIENTO Y REPARACIÓN DE EQUIPOS Y CON...
72 15 39 00 : SERVICIO DE PREPARACIÓN DE OBRAS DE CONSTRUCCIÓN
72 15 40 00 : SERVICIOS DE EDIFICIOS ESPECIALIZADOS Y COMERCIOS
72 15 41 00 : SERVICIOS DE MANTENIMIENTO Y REPARACIÓN DE EQUIPO DE SISTEMAS DE DISTR...
72 15 42 00 : SERVICIOS DE MANTENIMIENTO Y REPARACIÓN DE INSTALACIÓN DE INSTRUMENTA...
72 15 43 00 : SERVICIOS DE MANTENIMIENTO Y REPARACIÓN DE EQUIPO MOTIVO Y GENERACIÓN...
72 15 44 00 : SERVICIOS DE MANTENIMIENTO Y FABRICACIÓN DE ACCESORIOS PARA TUBERÍAS
72 15 45 00 : SERVICIOS DE MANTENIMIENTO E INSTALACIÓN DE EQUIPO PESADO
76 10 15 00 : DESINFECCIÓN
76 10 16 00 : DESCONTAMINACIÓN DE MATERIALES PELIGROSOS
76 11 15 00 : SERVICIOS DE LIMPIEZA Y MANTENIMIENTO DE EDIFICIOS GENERALES Y DE OFICINAS
76 11 16 00 : SERVICIOS DE LIMPIEZA DE COMPONENTES DE EDIFICIOS
76 11 18 00 : LIMPIEZA DE VEHÍCULOS DE TRANSPORTE
76 12 15 00 : RECOLECCIÓN Y DISPOSICIÓN DE BASURAS
76 12 16 00 : DISPOSICIÓN DE DESECHOS NO PELIGROSOS
76 12 17 00 : TRATAMIENTO DE DESECHOS LÍQUIDOS
76 12 19 00 : DISPOSICIÓN DE DESECHOS PELIGROSOS
76 12 20 00 : SERVICIOS DE BASURERO
76 12 21 00 : SERVICIOS DE MEZCLA DE DESECHOS A COMBUSTIBLE
76 12 23 00 : SERVICIOS DE RECICLABLES
76 12 24 00 : HONORARIOS DE DISPOSICIÓN Y TRATAMIENTO DE BASURAS
77 10 15 00 : EVALUACIÓN DE IMPACTO AMBIENTAL
77 10 16 00 : PLANEACIÓN AMBIENTAL
77 10 17 00 : SERVICIOS DE ASESORÍA AMBIENTAL
77 10 18 00 : AUDITORÍA AMBIENTAL
77 10 19 00 : SERVICIOS DE INVESTIGACIÓN DE CONTAMINACIÓN
77 10 20 00 : SERVICIOS DE REPORTE AMBIENTAL
77 11 15 00 : SERVICIOS DE SEGURIDAD AMBIENTAL
77 11 16 00 : REHABILITACIÓN AMBIENTAL
77 12 15 00 : CONTAMINACIÓN DEL AIRE
77 12 16 00 : CONTAMINACIÓN DEL SUELO
77 12 17 00 : CONTAMINACIÓN DEL AGUA
77 13 16 00 : CONTAMINACIÓN AUDITIVA
78 10 18 00 : TRANSPORTE DE CARGA POR CARRETERA
78 10 22 00 : SERVICIOS POSTALES DE PAQUETE Y COURRIER
78 11 18 00 : TRANSPORTE DE PASAJEROS POR CARRETERA
78 14 15 00 : SERVICIOS DE ORGANIZACIÓN DE TRANSPORTES
78 18 15 00 : SERVICIOS DE MANTENIMIENTO Y REPARACIÓN DE VEHÍCULOS
80 10 15 00 : SERVICIOS DE CONSULTORÍA DE NEGOCIOS Y ADMINISTRACIÓN CORPORATIVA
80 10 16 00 : GERENCIA DE PROYECTOS

***** CONTINUA *****



Cámara de Comercio
del Huila

**CAMARA DE COMERCIO DEL HUILA
INGENIERIA ELECTRONICA DEL HUILA S.A.S**

Fecha expedición: 2022/03/17 - 16:06:23 **** Recibo No. S001106995 **** Num. Operación. 99-USUPUBXX-20220317-0231

*** EXPEDIDO A TRAVES DEL SISTEMA VIRTUAL S.I.I. ***

80 11 16 00 : SERVICIOS DE PERSONAL TEMPORAL
80 12 16 00 : SERVICIOS DE DERECHO COMERCIAL
80 13 15 00 : ALQUILER Y ARRENDAMIENTO DE PROPIEDADES O EDIFICACIONES
80 13 16 00 : VENTAS DE PROPIEDADES Y EDIFICIOS
80 14 15 00 : INVESTIGACIÓN DE MERCADOS
80 14 16 00 : ACTIVIDADES DE VENTAS Y PROMOCIÓN DE NEGOCIOS
80 16 15 00 : SERVICIOS DE APOYO GERENCIAL
81 10 15 00 : INGENIERÍA CIVIL Y ARQUITECTURA
81 10 16 00 : INGENIERÍA MECÁNICA
81 10 17 00 : INGENIERÍA ELÉCTRICA Y ELECTRÓNICA
81 10 22 00 : INGENIERÍA DE TRANSPORTE
81 11 15 00 : INGENIERÍA DE SOFTWARE O HARDWARE
81 11 17 00 : SISTEMAS DE MANEJO DE INFORMACIÓN MIS
81 11 20 00 : SERVICIOS DE DATOS
81 11 21 00 : SERVICIOS DE INTERNET
81 11 22 00 : MANTENIMIENTO Y SOPORTE DE SOFTWARE
81 14 15 00 : CONTROL DE CALIDAD
81 14 18 00 : ADMINISTRACIÓN DE INSTALACIONES
81 16 17 00 : SERVICIOS DE TELECOMUNICACIONES
82 11 17 00 : ESCRITURA CREATIVA
82 11 19 00 : SERVICIOS DE NOTICIAS Y PUBLICIDAD
82 12 15 00 : IMPRESIÓN
82 14 15 00 : SERVICIOS DE DISEÑO ARTÍSTICO
83 10 15 00 : SERVICIOS DE ACUEDUCTO Y ALCANTARILLADO
83 11 15 00 : COMUNICACIONES TELEFÓNICAS LOCALES Y DE LARGA DISTANCIA
84 13 15 00 : SERVICIOS DE SEGUROS PARA ESTRUCTURAS Y PROPIEDADES Y POSESIONES
85 12 22 00 : SERVICIOS DE EVALUACIÓN Y VALORACIÓN DE SALUD INDIVIDUAL
86 10 18 00 : ENTRENAMIENTO EN SERVICIO Y DESARROLLO DE MANO DE OBRA
90 10 17 00 : SERVICIOS DE CAFETERÍA
90 11 16 00 : FACILIDADES PARA ENCUENTROS
92 12 15 00 : SERVICIOS DE GUARDIAS
93 10 17 00 : CUERPOS Y PRÁCTICA LEGISLATIVA
93 14 17 00 : CULTURA
93 14 20 00 : DESARROLLO URBANO
95 10 15 00 : LOTES RESIDENCIALES
95 10 16 00 : LOTES COMERCIALES
95 10 17 00 : LOTES INDUSTRIALES
95 11 15 00 : VÍAS DE TRÁFICO LIMITADO
95 11 16 00 : VÍAS DE TRÁFICO ABIERTO
95 12 15 00 : EDIFICIOS Y ESTRUCTURAS COMERCIALES Y DE ENTRETENIMIENTO
95 12 16 00 : EDIFICIOS Y ESTRUCTURAS DE TRANSPORTE
95 12 17 00 : EDIFICIOS Y ESTRUCTURAS PÚBLICOS
95 12 18 00 : EDIFICIOS Y ESTRUCTURAS UTILITARIOS
95 12 19 00 : EDIFICIOS Y ESTRUCTURAS EDUCACIONALES Y DE ADMINISTRACIÓN
95 12 20 00 : EDIFICIOS Y ESTRUCTURAS HOSPITALARIAS
95 12 21 00 : EDIFICIOS Y ESTRUCTURAS DE ACOMODACIONES
95 12 23 00 : EDIFICIOS Y ESTRUCTURAS DE SALUD Y DEPORTIVAS
95 12 24 00 : EDIFICIOS Y ESTRUCTURAS INDUSTRIALES
95 12 25 00 : EDIFICIOS Y ESTRUCTURAS AGRÍCOLAS Y DE CULTIVOS Y PESCA
95 12 26 00 : EDIFICIOS Y ESTRUCTURAS RELIGIOSAS
95 13 15 00 : TARIMAS Y GRADERÍAS
95 13 16 00 : EDIFICIOS Y ESTRUCTURAS COMERCIALES E INDUSTRIALES PORTÁTILES

***** CONTINUA *****



Cámara de Comercio
del Huila

**CAMARA DE COMERCIO DEL HUILA
INGENIERIA ELECTRONICA DEL HUILA S.A.S**

Fecha expedición: 2022/03/17 - 16:06:23 **** Recibo No. S001106995 **** Num. Operación. 99-USUPUBXX-20220317-0231

*** EXPEDIDO A TRAVES DEL SISTEMA VIRTUAL S.I.I. ***

95 13 17 00 : TIENDAS CARPAS Y ESTRUCTURAS DE MEMBRANA
95 14 15 00 : EDIFICIOS Y ESTRUCTURAS PREFABRICADOS PARA FINCAS
95 14 16 00 : EDIFICIOS Y ESTRUCTURAS PREFABRICADOS RESIDENCIALES
95 14 17 00 : EDIFICIOS Y ESTRUCTURAS PREFABRICADOS COMERCIALES E INDUSTRIALES
95 14 18 00 : EDIFICIOS Y ESTRUCTURAS PREFABRICADOS DE EMERGENCIA Y ALIVIO
95 14 19 00 : EDIFICIOS Y ESTRUCTURAS PREFABRICADOS MÉDICOS
32 13 10 00 : ACCESORIOS, MATERIAS PRIMAS Y PIEZAS DE COMPONENTES ELECTRÓNICOS
24 14 16 00 : SUMINISTROS DE ACOLCHADOS
25 20 20 00 : SISTEMAS DE ENERGÍA DE AVIÓN
27 11 20 00 : HERRAMIENTAS MANUALES DE JARDINERÍA, AGRICULTURA Y FORESTACIÓN
32 10 16 00 : CIRCUITOS INTEGRADOS
32 12 16 00 : RESISTORES
32 15 19 00 : DISPOSITIVOS DE AUTOMATIZACIÓN DE CONTROL DE LA CONECTIVIDAD
39 12 17 00 : FERRETERÍA ELÉCTRICA Y SUMINISTROS
41 10 63 00 : PRODUCTOS DE REACCIÓN EN CADENA DE LA POLIMERASA (PCR) Y REACCIÓN EN ...
42 20 18 00 : PRODUCTOS RADIOGRÁFICOS DE DIAGNÓSTICO MÉDICO
43 22 26 00 : EQUIPO DE SERVICIO DE RED
43 22 27 00 : EQUIPO TELEGRÁFICO
43 22 32 00 : PLATAFORMAS DE MENSAJERÍA POR MÓVIL
43 23 28 00 : SOFTWARE DE ADMINISTRACIÓN DE REDES
43 23 35 00 : SOFTWARE DE INTERCAMBIO DE INFORMACIÓN
50 16 15 00 : CHOCOLATES, AZÚCARES, EDULCORANTES PRODUCTOS
60 10 17 00 : MATERIALES DE RECURSOS DEL PROFESOR
60 10 49 00 : MATERIALES DE FÍSICA DE ELECTRICIDAD
46 17 15 00 : CERRADURAS, ELEMENTOS DE SEGURIDAD Y ACCESORIOS
43 21 17 00 : DISPOSITIVOS INFORMÁTICOS DE ENTRADA DE DATOS
43 20 18 00 : DISPOSITIVOS DE ALMACENAMIENTO
43 23 37 00 : SOFTWARE DE ADMINISTRACIÓN DE SISTEMAS
43 22 17 00 : EQUIPO FIJO DE RED Y COMPONENTES
72 10 29 00 : SERVICIOS DE MANTENIMIENTO Y REPARACIÓN DE INSTALACIONES
72 15 36 00 : SERVICIOS DE TERMINADO INTERIOR, DOTACIÓN Y REMODELACIÓN
70 17 18 00 : SERVICIOS DE DRENAJE
40 17 15 00 : TUBOS Y TUBERÍAS COMERCIALES

EXPERIENCIA No.55 :

NÚMERO CONSECUTIVO DEL CONTRATO:055

CONTRATO CELEBRADO POR :1 - EL PROponente

NOMBRE DEL CONTRATISTA :INGENIERIA ELECTRONICA DEL HUILA S.A.S

NOMBRE DEL CONTRATANTE :BROAD TELECON S.A

VALOR CONTRATADO EN SMMLV :68,50

SG FM CL PR - DESCRIPCIÓN

14 11 15 00 : PAPEL DE IMPRENTA Y PAPEL DE ESCRIBIR
22 10 15 00 : MAQUINARIA PARA TRABAJO DE DESMONTE
22 10 16 00 : EQUIPO DE PAVIMENTACIÓN
22 10 17 00 : COMPONENTES DE EQUIPO PESADO
22 10 19 00 : MAQUINARIA Y ACCESORIOS DE CONSTRUCCIÓN DE EDIFICIOS
22 10 20 00 : EQUIPO Y MAQUINARIA DE DEMOLICIÓN DE EDIFICIOS
25 10 16 00 : VEHÍCULOS DE TRANSPORTE DE PRODUCTOS Y MATERIALES
27 11 15 00 : HERRAMIENTAS DE CORTE Y ENGARZADO Y PUNZONES
27 11 18 00 : HERRAMIENTAS DE MEDIDA Y BOCETAJE
27 11 22 00 : HERRAMIENTAS DE ALBAÑILERÍA Y CONCRETO

***** CONTINUA *****



Cámara de Comercio
del Huila

**CAMARA DE COMERCIO DEL HUILA
INGENIERIA ELECTRONICA DEL HUILA S.A.S**

Fecha expedición: 2022/03/17 - 16:06:23 **** Recibo No. S001106995 **** Num. Operación. 99-USUPUBXX-20220317-0231

*** EXPEDIDO A TRAVES DEL SISTEMA VIRTUAL S.I.I. ***

27 11 25 00 : HERRAMIENTAS PARA APALANCAR Y CURVAR
27 11 27 00 : HERRAMIENTAS MECÁNICAS
27 11 28 00 : CONEXIONES DE HERRAMIENTAS Y ACCESORIOS
27 12 18 00 : HERRAMIENTAS HIDRÁULICAS
27 13 15 00 : HERRAMIENTAS NEUMÁTICAS
30 10 15 00 : ÁNGULOS
30 10 17 00 : VIGAS
30 10 18 00 : CONDUCTOS
30 10 20 00 : HOJA
30 10 22 00 : PLANCHA
30 10 23 00 : PERFILES
30 10 24 00 : VARILLAS
30 10 28 00 : PILOTAJE
30 10 29 00 : PILARES
30 10 31 00 : RIELES
30 10 32 00 : ENREJADO
30 10 36 00 : PRODUCTOS ESTRUCTURALES
30 10 37 00 : TRENZA
30 10 38 00 : FIBRAS Y FILAMENTOS MECÁNICOS
30 10 39 00 : EJES
30 11 15 00 : CONCRETO Y MORTEROS
30 11 16 00 : CEMENTO Y CAL
30 11 18 00 : AGREGADOS
30 11 19 00 : ELEMENTOS PARA REFORZAR CONCRETO
30 12 15 00 : DERIVADOS BITUMINOSOS
30 12 16 00 : ASFALTOS
30 12 17 00 : MATERIALES DE CONSTRUCCIÓN DE CAMINOS Y CARRILERAS
30 12 18 00 : MATERIALES DE ARQUITECTURA PAISAJÍSTICA
30 12 19 00 : MATERIALES PARA ESTABILIZACIÓN Y REFUERZO DE SUELOS
30 13 15 00 : BLOQUES
30 13 16 00 : LADRILLOS
30 13 17 00 : AZULEJOS Y BALDOSAS
30 14 15 00 : AISLAMIENTO TÉRMICO
30 14 16 00 : AISLAMIENTO ESPECIAL
30 15 15 00 : MATERIAL PARA TEJADOS Y TECHOS
30 15 16 00 : ACCESORIOS PARA TEJADOS
30 15 17 00 : CANALONES DE TEJADO Y ACCESORIOS
30 15 18 00 : MATERIALES PARA REVESTIMIENTO DE PAREDES Y EXTERIOR
30 15 19 00 : MATERIALES Y PRODUCTOS PARA ACABADOS
30 15 20 00 : CERCADO
30 15 21 00 : SUPERFICIE
30 16 15 00 : MATERIALES PARA ACABADOS DE PAREDES
30 16 16 00 : MATERIALES PARA TECHOS
30 16 17 00 : SUELOS
30 16 18 00 : EBANISTERÍA
30 16 19 00 : MOLDEADO Y CARPINTERÍA MECÁNICA
30 16 20 00 : MOLDURAS Y CARPINTERÍA
30 16 21 00 : LAMINADOS INTERIORES
30 16 22 00 : MOSTRADORES
30 16 23 00 : ACCESORIOS PARA GABINETES
30 16 24 00 : MUROS DIVISORIOS
30 17 15 00 : PUERTAS

***** CONTINUA *****



Cámara de Comercio
del Huila

**CAMARA DE COMERCIO DEL HUILA
INGENIERIA ELECTRONICA DEL HUILA S.A.S**

Fecha expedición: 2022/03/17 - 16:06:23 **** Recibo No. S001106995 **** Num. Operación. 99-USUPUBXX-20220317-0231

*** EXPEDIDO A TRAVES DEL SISTEMA VIRTUAL S.I.I. ***

30 17 16 00 : VENTANAS
30 17 18 00 : CLARABOYAS
30 17 19 00 : MARCOS DE VENTANAS
30 17 20 00 : PUERTAS
30 17 21 00 : PUERTAS PARA GARAJE Y OPERADORES
30 18 15 00 : PORCELANA SANITARIA
30 18 16 00 : INSTALACIONES RESIDENCIALES NO SANITARIAS
30 18 17 00 : GRIFOS
30 19 15 00 : ESCALERAS Y ANDAMIOS
30 19 16 00 : ESCALERAS Y ACCESORIOS DE ANDAMIAJE
30 19 17 00 : COBERTIZOS Y REMOLQUES DE CONSTRUCCIÓN
30 19 18 00 : EQUIPOS Y MATERIALES PARA CONSTRUCCIONES TEMPORALES Y APOYO AL MANTENIM...
30 24 15 00 : COMPONENTES DE CONSOLIDACIÓN DE ESTRUCTURAS PORTÁTILES
30 24 16 00 : COMPONENTES ESTRUCTURALES DE TRIBUNAS, GRADAS Y ESCALERA
30 24 17 00 : COMPONENTES SOPORTE Y COBERTURA DE TIENDAS, CARPAS Y ESTRUCTURAS DE MEM...
30 25 15 00 : ESTRUCTURAS DE SOPORTE DE TECHOS BAJO TIERRA
30 26 15 00 : BARRAS DE LATÓN
30 26 22 00 : BARRAS DE COBRE
30 26 23 00 : LÁMINAS DE COBRE
30 26 24 00 : LINGOTES, BANDAS, PALANQUILLAS Y ALAMBRES DE COBRE
30 26 28 00 : BARRAS Y LÁMINAS DE ZINC
30 26 45 00 : BARRAS DE ACERO INOXIDABLE
39 10 16 00 : LÁMPARAS Y BOMBILLAS
39 10 18 00 : COMPONENTES Y ACCESORIOS DE LÁMPARA
39 10 19 00 : BALASTOS DE LÁMPARAS Y TRANSFORMADORES DE LÁMPARAS
41 10 15 00 : EQUIPO Y SUMINISTROS PARA LA MEZCLA, LA DISPERSIÓN Y LA HOMOGENEIZACI?...
41 10 17 00 : EQUIPO DE PERFORACIÓN, AMOLADURA, CORTE, TRITURACIÓN Y Prensado para ...
41 10 18 00 : EQUIPO DE FÍSICA DE ELECTRONES Y DE ESTADO SÓLIDO PARA LABORATORIO
41 10 19 00 : EQUIPO IÓNICO DE LABORATORIO
41 11 39 00 : EQUIPO PARA MEDICIÓN DE SUELOS
42 17 20 00 : KITS PARA LOS SERVICIOS MÉDICOS DE URGENCIAS Y CAMPO
43 23 15 00 : SOFTWARE FUNCIONAL ESPECÍFICO DE LA EMPRESA
44 10 31 00 : SUMINISTROS PARA IMPRESORA, FAX Y FOTOCOPIADORA
44 12 15 00 : SUMINISTROS DE CORREO
44 12 16 00 : SUMINISTROS DE ESCRITORIO
44 12 17 00 : INSTRUMENTOS DE ESCRITURA
44 12 18 00 : MEDIOS DE CORRECCIÓN
44 12 19 00 : REPUESTOS DE TINTA Y MINAS DE LÁPICES
55 10 15 00 : PUBLICACIONES IMPRESAS
55 12 17 00 : SEÑALIZACIÓN
56 10 17 00 : MUEBLES DE OFICINA
70 15 19 00 : RECURSOS FORESTALES
70 16 15 00 : FAUNA
70 16 17 00 : ECOSISTEMAS
70 17 15 00 : DESARROLLO
70 17 16 00 : VIGILANCIA
70 17 17 00 : RIEGO
71 10 15 00 : PROSPECCIÓN MINERA
71 10 16 00 : SERVICIOS MINEROS DE PERFORACIÓN Y VOLADURA
71 13 10 00 : SERVICIOS DE FRACTURAR DEL POZO
71 15 13 00 : SERVICIOS DE INTERPRETACIÓN DEL CAMPO PETROLÍFERO
71 16 10 00 : SERVICIOS DE MODELAR DEL CAMPO PETROLÍFERO

***** CONTINUA *****



Cámara de Comercio
del Huila

**CAMARA DE COMERCIO DEL HUILA
INGENIERIA ELECTRONICA DEL HUILA S.A.S**

Fecha expedición: 2022/03/17 - 16:06:23 **** Recibo No. S001106995 **** Num. Operación. 99-USUPUBXX-20220317-0231

*** EXPEDIDO A TRAVES DEL SISTEMA VIRTUAL S.I.I. ***

71 16 11 00 : GERENCIA DE LA INGENIERÍA DE PRODUCCIÓN DEL CAMPO PETROLÍFERO
71 16 12 00 : GERENCIA DE LAS OPERACIONES DE PRODUCCIÓN DEL CAMPO PETROLÍFERO
71 16 13 00 : SERVICIOS DE MANEJO DE PROYECTOS DEL CAMPO
71 16 14 00 : SERVICIOS DE MANEJO DE PROYECTOS DEL CAMPO PETROLERO
72 10 15 00 : SERVICIOS DE APOYO PARA LA CONSTRUCCIÓN
72 10 33 00 : SERVICIOS DE MANTENIMIENTO Y REPARACIÓN DE INFRAESTRUCTURA
72 11 10 00 : SERVICIOS DE CONSTRUCCIÓN DE UNIDADES UNIFAMILIARES
72 11 11 00 : SERVICIOS DE CONSTRUCCIÓN DE UNIDADES MULTIFAMILIARES
72 12 10 00 : SERVICIOS DE CONSTRUCCIÓN DE EDIFICIOS INDUSTRIALES Y BODEGAS NUEVAS
72 12 11 00 : SERVICIOS DE CONSTRUCCIÓN DE EDIFICIOS COMERCIALES Y DE OFICINA
72 12 12 00 : SERVICIOS DE CONSTRUCCIÓN DE EDIFICIOS AGRÍCOLAS
72 12 13 00 : SERVICIOS DE CONSTRUCCIÓN DE TALLERES AUTOMOTRICES Y ESTACIONES DE SER...
72 12 14 00 : SERVICIOS DE CONSTRUCCIÓN DE EDIFICIOS PÚBLICOS ESPECIALIZADOS
72 12 15 00 : SERVICIOS DE CONSTRUCCIÓN DE PLANTAS INDUSTRIALES
72 14 10 00 : SERVICIOS DE CONSTRUCCIÓN DE AUTOPISTAS Y CARRETERAS
72 14 11 00 : SERVICIOS DE CONSTRUCCIÓN Y REVESTIMIENTO Y PAVIMENTACIÓN DE INFRAEST...
72 14 12 00 : SERVICIOS DE CONSTRUCCIÓN MARINA
72 14 13 00 : SERVICIO DE CONSTRUCCIÓN DE FACILIDADES ATLÉTICAS Y RECREATIVAS
72 14 14 00 : SERVICIOS DE CONSTRUCCIÓN Y REPARACIÓN DE FACILIDADES DE DETENCIÓN
72 14 15 00 : SERVICIOS DE PREPARACIÓN DE TIERRAS
72 14 16 00 : SERVICIOS DE CONSTRUCCIÓN DE SISTEMAS DE TRÁNSITO MASIVO
72 14 17 00 : SERVICIOS DE ALQUILER O ARRENDAMIENTO DE EQUIPO Y MAQUINARIA DE CONSTRU...
72 15 12 00 : SERVICIOS DE CONSTRUCCIÓN Y MANTENIMIENTO DE HVAC CALEFACCIÓN Y ENFRI...
72 15 14 00 : SERVICIOS DE CONSTRUCCIÓN DE RECUBRIMIENTOS DE MUROS
72 15 15 00 : SERVICIOS DE SISTEMAS ELÉCTRICOS
72 15 16 00 : SERVICIOS DE SISTEMAS ESPECIALIZADOS DE COMUNICACIÓN
72 15 17 00 : SERVICIOS DE INSTALACIÓN DE SISTEMAS DE SEGURIDAD FÍSICA E INDUSTRIAL
72 15 19 00 : SERVICIOS DE ALBAÑILERÍA Y MAMPOSTERÍA
72 15 20 00 : SERVICIOS DE PAÑETADO Y DRYWALL
72 15 21 00 : SERVICIOS ACÚSTICOS Y DE AISLAMIENTO
72 15 22 00 : SERVICIOS DE BALDOSAS TERRAZO Y MÁRMOL Y MOSAICOS
72 15 23 00 : SERVICIOS DE CARPINTERÍA
72 15 24 00 : SERVICIOS DE MONTAJE E INSTALACIÓN DE VENTANAS Y PUERTAS
72 15 25 00 : SERVICIOS DE INSTALACIÓN DE PISOS
72 15 26 00 : SERVICIOS DE TECHADO Y PAREDES EXTERNAS Y LÁMINAS DE METAL
72 15 27 00 : SERVICIOS DE INSTALACIÓN Y REPARACIÓN DE CONCRETO
72 15 28 00 : SERVICIOS DE PERFORACIÓN DE POZOS DE AGUA
72 15 29 00 : SERVICIOS DE MONTAJE DE ACERO ESTRUCTURAL
72 15 30 00 : SERVICIOS DE VIDRIOS Y VENTANERÍA
72 15 31 00 : SERVICIOS DE CONSTRUCCIÓN DE FACILIDADES ATLÉTICAS Y RECREATIVAS
72 15 32 00 : SERVICIOS DE RECUBRIMIENTO, IMPERMEABILIZACIÓN PROTECCIÓN CONTRA CLIM...
72 15 33 00 : SERVICIOS DE MANTENIMIENTO E INSTALACIÓN DE EQUIPO DE ESTACIÓN DE SER...
72 15 34 00 : SERVICIOS DE APAREJAMIENTO Y ANDAMIAJE
72 15 35 00 : SERVICIOS DE LIMPIEZA ESTRUCTURAL EXTERNA
72 15 37 00 : SERVICIOS DE INSTALACIÓN, MANTENIMIENTO Y REPARACIÓN DE EQUIPOS Y CON...
72 15 39 00 : SERVICIO DE PREPARACIÓN DE OBRAS DE CONSTRUCCIÓN
72 15 40 00 : SERVICIOS DE EDIFICIOS ESPECIALIZADOS Y COMERCIOS
72 15 41 00 : SERVICIOS DE MANTENIMIENTO Y REPARACIÓN DE EQUIPO DE SISTEMAS DE DISTR...
72 15 42 00 : SERVICIOS DE MANTENIMIENTO Y REPARACIÓN DE INSTALACIÓN DE INSTRUMENTA...
72 15 43 00 : SERVICIOS DE MANTENIMIENTO Y REPARACIÓN DE EQUIPO MOTIVO Y GENERACIÓN...
72 15 44 00 : SERVICIOS DE MANTENIMIENTO Y FABRICACIÓN DE ACCESORIOS PARA TUBERÍAS
72 15 45 00 : SERVICIOS DE MANTENIMIENTO E INSTALACIÓN DE EQUIPO PESADO

***** CONTINUA *****



*** EXPEDIDO A TRAVES DEL SISTEMA VIRTUAL S.I.I. ***

76 10 15 00 : DESINFECCIÓN
76 10 16 00 : DESCONTAMINACIÓN DE MATERIALES PELIGROSOS
76 11 15 00 : SERVICIOS DE LIMPIEZA Y MANTENIMIENTO DE EDIFICIOS GENERALES Y DE OFICINAS
76 11 16 00 : SERVICIOS DE LIMPIEZA DE COMPONENTES DE EDIFICIOS
76 11 18 00 : LIMPIEZA DE VEHÍCULOS DE TRANSPORTE
76 12 15 00 : RECOLECCIÓN Y DISPOSICIÓN DE BASURAS
76 12 16 00 : DISPOSICIÓN DE DESECHOS NO PELIGROSOS
76 12 17 00 : TRATAMIENTO DE DESECHOS LÍQUIDOS
76 12 19 00 : DISPOSICIÓN DE DESECHOS PELIGROSOS
76 12 20 00 : SERVICIOS DE BASURERO
76 12 21 00 : SERVICIOS DE MEZCLA DE DESECHOS A COMBUSTIBLE
76 12 23 00 : SERVICIOS DE RECICLABLES
76 12 24 00 : HONORARIOS DE DISPOSICIÓN Y TRATAMIENTO DE BASURAS
77 10 15 00 : EVALUACIÓN DE IMPACTO AMBIENTAL
77 10 16 00 : PLANEACIÓN AMBIENTAL
77 10 17 00 : SERVICIOS DE ASESORÍA AMBIENTAL
77 10 18 00 : AUDITORÍA AMBIENTAL
77 10 19 00 : SERVICIOS DE INVESTIGACIÓN DE CONTAMINACIÓN
77 10 20 00 : SERVICIOS DE REPORTE AMBIENTAL
77 11 15 00 : SERVICIOS DE SEGURIDAD AMBIENTAL
77 11 16 00 : REHABILITACIÓN AMBIENTAL
77 12 15 00 : CONTAMINACIÓN DEL AIRE
77 12 16 00 : CONTAMINACIÓN DEL SUELO
77 12 17 00 : CONTAMINACIÓN DEL AGUA
77 13 16 00 : CONTAMINACIÓN AUDITIVA
78 10 18 00 : TRANSPORTE DE CARGA POR CARRETERA
78 10 22 00 : SERVICIOS POSTALES DE PAQUETEO Y COURRIER
78 11 18 00 : TRANSPORTE DE PASAJEROS POR CARRETERA
78 14 15 00 : SERVICIOS DE ORGANIZACIÓN DE TRANSPORTES
78 18 15 00 : SERVICIOS DE MANTENIMIENTO Y REPARACIÓN DE VEHÍCULOS
80 10 15 00 : SERVICIOS DE CONSULTORÍA DE NEGOCIOS Y ADMINISTRACIÓN CORPORATIVA
80 10 16 00 : GERENCIA DE PROYECTOS
80 11 16 00 : SERVICIOS DE PERSONAL TEMPORAL
80 12 16 00 : SERVICIOS DE DERECHO COMERCIAL
80 13 15 00 : ALQUILER Y ARRENDAMIENTO DE PROPIEDADES O EDIFICACIONES
80 13 16 00 : VENTAS DE PROPIEDADES Y EDIFICIOS
80 14 15 00 : INVESTIGACIÓN DE MERCADOS
80 14 16 00 : ACTIVIDADES DE VENTAS Y PROMOCIÓN DE NEGOCIOS
80 16 15 00 : SERVICIOS DE APOYO GERENCIAL
81 10 15 00 : INGENIERÍA CIVIL Y ARQUITECTURA
81 10 16 00 : INGENIERÍA MECÁNICA
81 10 17 00 : INGENIERÍA ELÉCTRICA Y ELECTRÓNICA
81 10 22 00 : INGENIERÍA DE TRANSPORTE
81 11 15 00 : INGENIERÍA DE SOFTWARE O HARDWARE
81 11 17 00 : SISTEMAS DE MANEJO DE INFORMACIÓN MIS
81 11 20 00 : SERVICIOS DE DATOS
81 11 21 00 : SERVICIOS DE INTERNET
81 11 22 00 : MANTENIMIENTO Y SOPORTE DE SOFTWARE
81 14 15 00 : CONTROL DE CALIDAD
81 14 18 00 : ADMINISTRACIÓN DE INSTALACIONES
81 16 17 00 : SERVICIOS DE TELECOMUNICACIONES
82 11 17 00 : ESCRITURA CREATIVA

***** CONTINUA *****



Cámara de Comercio
del Huila

**CAMARA DE COMERCIO DEL HUILA
INGENIERIA ELECTRONICA DEL HUILA S.A.S**

Fecha expedición: 2022/03/17 - 16:06:23 **** Recibo No. S001106995 **** Num. Operación. 99-USUPUBXX-20220317-0231

*** EXPEDIDO A TRAVES DEL SISTEMA VIRTUAL S.I.I. ***

82 11 19 00 : SERVICIOS DE NOTICIAS Y PUBLICIDAD
82 12 15 00 : IMPRESIÓN
82 14 15 00 : SERVICIOS DE DISEÑO ARTÍSTICO
83 10 15 00 : SERVICIOS DE ACUEDUCTO Y ALCANTARILLADO
83 11 15 00 : COMUNICACIONES TELEFÓNICAS LOCALES Y DE LARGA DISTANCIA
84 13 15 00 : SERVICIOS DE SEGUROS PARA ESTRUCTURAS Y PROPIEDADES Y POSESIONES
85 12 22 00 : SERVICIOS DE EVALUACIÓN Y VALORACIÓN DE SALUD INDIVIDUAL
86 10 18 00 : ENTRENAMIENTO EN SERVICIO Y DESARROLLO DE MANO DE OBRA
90 10 17 00 : SERVICIOS DE CAFETERÍA
90 11 16 00 : FACILIDADES PARA ENCUENTROS
92 12 15 00 : SERVICIOS DE GUARDIAS
93 10 17 00 : CUERPOS Y PRÁCTICA LEGISLATIVA
93 14 17 00 : CULTURA
93 14 20 00 : DESARROLLO URBANO
95 10 15 00 : LOTES RESIDENCIALES
95 10 16 00 : LOTES COMERCIALES
95 10 17 00 : LOTES INDUSTRIALES
95 11 15 00 : VÍAS DE TRÁFICO LIMITADO
95 11 16 00 : VÍAS DE TRÁFICO ABIERTO
95 12 15 00 : EDIFICIOS Y ESTRUCTURAS COMERCIALES Y DE ENTRETENIMIENTO
95 12 16 00 : EDIFICIOS Y ESTRUCTURAS DE TRANSPORTE
95 12 17 00 : EDIFICIOS Y ESTRUCTURAS PÚBLICOS
95 12 18 00 : EDIFICIOS Y ESTRUCTURAS UTILITARIOS
95 12 19 00 : EDIFICIOS Y ESTRUCTURAS EDUCACIONALES Y DE ADMINISTRACIÓN
95 12 20 00 : EDIFICIOS Y ESTRUCTURAS HOSPITALARIAS
95 12 21 00 : EDIFICIOS Y ESTRUCTURAS DE ACOMODACIONES
95 12 23 00 : EDIFICIOS Y ESTRUCTURAS DE SALUD Y DEPORTIVAS
95 12 24 00 : EDIFICIOS Y ESTRUCTURAS INDUSTRIALES
95 12 25 00 : EDIFICIOS Y ESTRUCTURAS AGRÍCOLAS Y DE CULTIVOS Y PESCA
95 12 26 00 : EDIFICIOS Y ESTRUCTURAS RELIGIOSAS
95 13 15 00 : TARIMAS Y GRADERÍAS
95 13 16 00 : EDIFICIOS Y ESTRUCTURAS COMERCIALES E INDUSTRIALES PORTÁTILES
95 13 17 00 : TIENDAS CARPAS Y ESTRUCTURAS DE MEMBRANA
95 14 15 00 : EDIFICIOS Y ESTRUCTURAS PREFABRICADOS PARA FINCAS
95 14 16 00 : EDIFICIOS Y ESTRUCTURAS PREFABRICADOS RESIDENCIALES
95 14 17 00 : EDIFICIOS Y ESTRUCTURAS PREFABRICADOS COMERCIALES E INDUSTRIALES
95 14 18 00 : EDIFICIOS Y ESTRUCTURAS PREFABRICADOS DE EMERGENCIA Y ALIVIO
95 14 19 00 : EDIFICIOS Y ESTRUCTURAS PREFABRICADOS MÉDICOS
32 13 10 00 : ACCESORIOS, MATERIAS PRIMAS Y PIEZAS DE COMPONENTES ELECTRÓNICOS
24 14 16 00 : SUMINISTROS DE ACOLCHADOS
25 20 20 00 : SISTEMAS DE ENERGÍA DE AVIÓN
27 11 20 00 : HERRAMIENTAS MANUALES DE JARDINERÍA, AGRICULTURA Y FORESTACIÓN
32 10 16 00 : CIRCUITOS INTEGRADOS
32 12 16 00 : RESISTORES
32 15 19 00 : DISPOSITIVOS DE AUTOMATIZACIÓN DE CONTROL DE LA CONECTIVIDAD
39 12 17 00 : FERRETERÍA ELÉCTRICA Y SUMINISTROS
41 10 63 00 : PRODUCTOS DE REACCIÓN EN CADENA DE LA POLIMERASA (PCR) Y REACCIÓN EN ...
42 20 18 00 : PRODUCTOS RADIOGRÁFICOS DE DIAGNÓSTICO MÉDICO
43 22 26 00 : EQUIPO DE SERVICIO DE RED
43 22 27 00 : EQUIPO TELEGRÁFICO
43 22 32 00 : PLATAFORMAS DE MENSAJERÍA POR MÓVIL
43 23 28 00 : SOFTWARE DE ADMINISTRACIÓN DE REDES

***** CONTINUA *****



Cámara de Comercio
del Huila

**CAMARA DE COMERCIO DEL HUILA
INGENIERIA ELECTRONICA DEL HUILA S.A.S**

Fecha expedición: 2022/03/17 - 16:06:23 **** Recibo No. S001106995 **** Num. Operación. 99-USUPUBXX-20220317-0231

*** EXPEDIDO A TRAVES DEL SISTEMA VIRTUAL S.I.I. ***

43 23 35 00 : SOFTWARE DE INTERCAMBIO DE INFORMACIÓN
50 16 15 00 : CHOCOLATES, AZÚCARES, EDULCORANTES PRODUCTOS
60 10 17 00 : MATERIALES DE RECURSOS DEL PROFESOR
60 10 49 00 : MATERIALES DE FÍSICA DE ELECTRICIDAD
46 17 15 00 : CERRADURAS, ELEMENTOS DE SEGURIDAD Y ACCESORIOS
43 21 17 00 : DISPOSITIVOS INFORMÁTICOS DE ENTRADA DE DATOS
43 20 18 00 : DISPOSITIVOS DE ALMACENAMIENTO
43 23 37 00 : SOFTWARE DE ADMINISTRACIÓN DE SISTEMAS
43 22 17 00 : EQUIPO FIJO DE RED Y COMPONENTES
72 10 29 00 : SERVICIOS DE MANTENIMIENTO Y REPARACIÓN DE INSTALACIONES
72 15 36 00 : SERVICIOS DE TERMINADO INTERIOR, DOTACIÓN Y REMODELACIÓN
70 17 18 00 : SERVICIOS DE DRENAJE
40 17 15 00 : TUBOS Y TUBERÍAS COMERCIALES

EXPERIENCIA No.56 :

NÚMERO CONSECUTIVO DEL CONTRATO:056

CONTRATO CELEBRADO POR :1 - EL PROPONENTE

NOMBRE DEL CONTRATISTA :INGENIERIA ELECTRONICA DEL HUILA S.A.S

NOMBRE DEL CONTRATANTE :TV AZTECA SUCURSAL COLOMBIA

VALOR CONTRATADO EN SMMLV :531,72

SG FM CL PR - DESCRIPCIÓN

14 11 15 00 : PAPEL DE IMPRENTA Y PAPEL DE ESCRIBIR
22 10 15 00 : MAQUINARIA PARA TRABAJO DE DESMONTE
22 10 16 00 : EQUIPO DE PAVIMENTACIÓN
22 10 17 00 : COMPONENTES DE EQUIPO PESADO
22 10 19 00 : MAQUINARIA Y ACCESORIOS DE CONSTRUCCIÓN DE EDIFICIOS
22 10 20 00 : EQUIPO Y MAQUINARIA DE DEMOLICIÓN DE EDIFICIOS
25 10 16 00 : VEHÍCULOS DE TRANSPORTE DE PRODUCTOS Y MATERIALES
27 11 15 00 : HERRAMIENTAS DE CORTE Y ENGARZADO Y PUNZONES
27 11 18 00 : HERRAMIENTAS DE MEDIDA Y BOCETAJE
27 11 22 00 : HERRAMIENTAS DE ALBAÑILERÍA Y CONCRETO
27 11 25 00 : HERRAMIENTAS PARA APALANCAR Y CURVAR
27 11 27 00 : HERRAMIENTAS MECÁNICAS
27 11 28 00 : CONEXIONES DE HERRAMIENTAS Y ACCESORIOS
27 12 18 00 : HERRAMIENTAS HIDRÁULICAS
27 13 15 00 : HERRAMIENTAS NEUMÁTICAS
30 10 15 00 : ÁNGULOS
30 10 17 00 : VIGAS
30 10 18 00 : CONDUCTOS
30 10 20 00 : HOJA
30 10 22 00 : PLANCHA
30 10 23 00 : PERFILES
30 10 24 00 : VARILLAS
30 10 28 00 : PILOTAJE
30 10 29 00 : PILARES
30 10 31 00 : RIELES
30 10 32 00 : ENREJADO
30 10 36 00 : PRODUCTOS ESTRUCTURALES
30 10 37 00 : TRENZA
30 10 38 00 : FIBRAS Y FILAMENTOS MECÁNICOS
30 10 39 00 : EJES

***** CONTINUA *****



30 11 15 00 : CONCRETO Y MORTEROS
30 11 16 00 : CEMENTO Y CAL
30 11 18 00 : AGREGADOS
30 11 19 00 : ELEMENTOS PARA REFORZAR CONCRETO
30 12 15 00 : DERIVADOS BITUMINOSOS
30 12 16 00 : ASFALTOS
30 12 17 00 : MATERIALES DE CONSTRUCCIÓN DE CAMINOS Y CARRILERAS
30 12 18 00 : MATERIALES DE ARQUITECTURA PAISAJÍSTICA
30 12 19 00 : MATERIALES PARA ESTABILIZACIÓN Y REFUERZO DE SUELOS
30 13 15 00 : BLOQUES
30 13 16 00 : LADRILLOS
30 13 17 00 : AZULEJOS Y BALDOSAS
30 14 15 00 : AISLAMIENTO TÉRMICO
30 14 16 00 : AISLAMIENTO ESPECIAL
30 15 15 00 : MATERIAL PARA TEJADOS Y TECHOS
30 15 16 00 : ACCESORIOS PARA TEJADOS
30 15 17 00 : CANALONES DE TEJADO Y ACCESORIOS
30 15 18 00 : MATERIALES PARA REVESTIMIENTO DE PAREDES Y EXTERIOR
30 15 19 00 : MATERIALES Y PRODUCTOS PARA ACABADOS
30 15 20 00 : CERCADO
30 15 21 00 : SUPERFICIE
30 16 15 00 : MATERIALES PARA ACABADOS DE PAREDES
30 16 16 00 : MATERIALES PARA TECHOS
30 16 17 00 : SUELOS
30 16 18 00 : EBANISTERÍA
30 16 19 00 : MOLDEADO Y CARPINTERÍA MECÁNICA
30 16 20 00 : MOLDURAS Y CARPINTERÍA
30 16 21 00 : LAMINADOS INTERIORES
30 16 22 00 : MOSTRADORES
30 16 23 00 : ACCESORIOS PARA GABINETES
30 16 24 00 : MUROS DIVISORIOS
30 17 15 00 : PUERTAS
30 17 16 00 : VENTANAS
30 17 18 00 : CLARABOYAS
30 17 19 00 : MARCOS DE VENTANAS
30 17 20 00 : PUERTAS
30 17 21 00 : PUERTAS PARA GARAJE Y OPERADORES
30 18 15 00 : PORCELANA SANITARIA
30 18 16 00 : INSTALACIONES RESIDENCIALES NO SANITARIAS
30 18 17 00 : GRIFOS
30 19 15 00 : ESCALERAS Y ANDAMIOS
30 19 16 00 : ESCALERAS Y ACCESORIOS DE ANDAMIAJE
30 19 17 00 : COBERTIZOS Y REMOLQUES DE CONSTRUCCIÓN
30 19 18 00 : EQUIPOS Y MATERIALES PARA CONSTRUCCIONES TEMPORALES Y APOYO AL MANTENIM...
30 24 15 00 : COMPONENTES DE CONSOLIDACIÓN DE ESTRUCTURAS PORTÁTILES
30 24 16 00 : COMPONENTES ESTRUCTURALES DE TRIBUNAS, GRADAS Y ESCALERA
30 24 17 00 : COMPONENTES SOPORTE Y COBERTURA DE TIENDAS, CARPAS Y ESTRUCTURAS DE MEM...
30 25 15 00 : ESTRUCTURAS DE SOPORTE DE TECHOS BAJO TIERRA
30 26 15 00 : BARRAS DE LATÓN
30 26 22 00 : BARRAS DE COBRE
30 26 23 00 : LÁMINAS DE COBRE
30 26 24 00 : LINGOTES, BANDAS, PALANQUILLAS Y ALAMBRES DE COBRE

***** CONTINUA *****



Cámara de Comercio
del Huila

**CAMARA DE COMERCIO DEL HUILA
INGENIERIA ELECTRONICA DEL HUILA S.A.S**

Fecha expedición: 2022/03/17 - 16:06:23 **** Recibo No. S001106995 **** Num. Operación. 99-USUPUBXX-20220317-0231

*** EXPEDIDO A TRAVES DEL SISTEMA VIRTUAL S.I.I. ***

30 26 28 00 : BARRAS Y LÁMINAS DE ZINC
30 26 45 00 : BARRAS DE ACERO INOXIDABLE
39 10 16 00 : LÁMPARAS Y BOMBILLAS
39 10 18 00 : COMPONENTES Y ACCESORIOS DE LÁMPARA
39 10 19 00 : BALASTOS DE LÁMPARAS Y TRANSFORMADORES DE LÁMPARAS
41 10 15 00 : EQUIPO Y SUMINISTROS PARA LA MEZCLA, LA DISPERSIÓN Y LA HOMOGENEIZACI?...
41 10 17 00 : EQUIPO DE PERFORACIÓN, AMOLADURA, CORTE, TRITURACIÓN Y Prensado para ...
41 10 18 00 : EQUIPO DE FÍSICA DE ELECTRONES Y DE ESTADO SÓLIDO PARA LABORATORIO
41 10 19 00 : EQUIPO IÓNICO DE LABORATORIO
41 11 39 00 : EQUIPO PARA MEDICIÓN DE SUELOS
42 17 20 00 : KITS PARA LOS SERVICIOS MÉDICOS DE URGENCIAS Y CAMPO
43 23 15 00 : SOFTWARE FUNCIONAL ESPECÍFICO DE LA EMPRESA
44 10 31 00 : SUMINISTROS PARA IMPRESORA, FAX Y FOTOCOPIADORA
44 12 15 00 : SUMINISTROS DE CORREO
44 12 16 00 : SUMINISTROS DE ESCRITORIO
44 12 17 00 : INSTRUMENTOS DE ESCRITURA
44 12 18 00 : MEDIOS DE CORRECCIÓN
44 12 19 00 : REPUESTOS DE TINTA Y MINAS DE LÁPICES
55 10 15 00 : PUBLICACIONES IMPRESAS
55 12 17 00 : SEÑALIZACIÓN
56 10 17 00 : MUEBLES DE OFICINA
70 15 19 00 : RECURSOS FORESTALES
70 16 15 00 : FAUNA
70 16 17 00 : ECOSISTEMAS
70 17 15 00 : DESARROLLO
70 17 16 00 : VIGILANCIA
70 17 17 00 : RIEGO
71 10 15 00 : PROSPECCIÓN MINERA
71 10 16 00 : SERVICIOS MINEROS DE PERFORACIÓN Y VOLADURA
71 13 10 00 : SERVICIOS DE FRACTURAR DEL POZO
71 15 13 00 : SERVICIOS DE INTERPRETACIÓN DEL CAMPO PETROLÍFERO
71 16 10 00 : SERVICIOS DE MODELAR DEL CAMPO PETROLÍFERO
71 16 11 00 : GERENCIA DE LA INGENIERÍA DE PRODUCCIÓN DEL CAMPO PETROLÍFERO
71 16 12 00 : GERENCIA DE LAS OPERACIONES DE PRODUCCIÓN DEL CAMPO PETROLÍFERO
71 16 13 00 : SERVICIOS DE MANEJO DE PROYECTOS DEL CAMPO
71 16 14 00 : SERVICIOS DE MANEJO DE PROYECTOS DEL CAMPO PETROLERO
72 10 15 00 : SERVICIOS DE APOYO PARA LA CONSTRUCCIÓN
72 10 33 00 : SERVICIOS DE MANTENIMIENTO Y REPARACIÓN DE INFRAESTRUCTURA
72 11 10 00 : SERVICIOS DE CONSTRUCCIÓN DE UNIDADES UNIFAMILIARES
72 11 11 00 : SERVICIOS DE CONSTRUCCIÓN DE UNIDADES MULTIFAMILIARES
72 12 10 00 : SERVICIOS DE CONSTRUCCIÓN DE EDIFICIOS INDUSTRIALES Y BODEGAS NUEVAS
72 12 11 00 : SERVICIOS DE CONSTRUCCIÓN DE EDIFICIOS COMERCIALES Y DE OFICINA
72 12 12 00 : SERVICIOS DE CONSTRUCCIÓN DE EDIFICIOS AGRÍCOLAS
72 12 13 00 : SERVICIOS DE CONSTRUCCIÓN DE TALLERES AUTOMOTRICES Y ESTACIONES DE SER...
72 12 14 00 : SERVICIOS DE CONSTRUCCIÓN DE EDIFICIOS PÚBLICOS ESPECIALIZADOS
72 12 15 00 : SERVICIOS DE CONSTRUCCIÓN DE PLANTAS INDUSTRIALES
72 14 10 00 : SERVICIOS DE CONSTRUCCIÓN DE AUTOPISTAS Y CARRETERAS
72 14 11 00 : SERVICIOS DE CONSTRUCCIÓN Y REVESTIMIENTO Y PAVIMENTACIÓN DE INFRAEST...
72 14 12 00 : SERVICIOS DE CONSTRUCCIÓN MARINA
72 14 13 00 : SERVICIO DE CONSTRUCCIÓN DE FACILIDADES ATLÉTICAS Y RECREATIVAS
72 14 14 00 : SERVICIOS DE CONSTRUCCIÓN Y REPARACIÓN DE FACILIDADES DE DETENCIÓN
72 14 15 00 : SERVICIOS DE PREPARACIÓN DE TIERRAS

***** CONTINUA *****



Cámara de Comercio
del Huila

**CAMARA DE COMERCIO DEL HUILA
INGENIERIA ELECTRONICA DEL HUILA S.A.S**

Fecha expedición: 2022/03/17 - 16:06:23 **** Recibo No. S001106995 **** Num. Operación. 99-USUPUBXX-20220317-0231

*** EXPEDIDO A TRAVES DEL SISTEMA VIRTUAL S.I.I. ***

72 14 16 00 : SERVICIOS DE CONSTRUCCIÓN DE SISTEMAS DE TRÁNSITO MASIVO
72 14 17 00 : SERVICIOS DE ALQUILER O ARRENDAMIENTO DE EQUIPO Y MAQUINARIA DE CONSTRU...
72 15 12 00 : SERVICIOS DE CONSTRUCCIÓN Y MANTENIMIENTO DE HVAC CALEFACCIÓN Y ENFRI...
72 15 14 00 : SERVICIOS DE CONSTRUCCIÓN DE RECUBRIMIENTOS DE MUROS
72 15 15 00 : SERVICIOS DE SISTEMAS ELÉCTRICOS
72 15 16 00 : SERVICIOS DE SISTEMAS ESPECIALIZADOS DE COMUNICACIÓN
72 15 17 00 : SERVICIOS DE INSTALACIÓN DE SISTEMAS DE SEGURIDAD FÍSICA E INDUSTRIAL
72 15 19 00 : SERVICIOS DE ALBAÑILERÍA Y MAMPOSTERÍA
72 15 20 00 : SERVICIOS DE PAÑETADO Y DRYWALL
72 15 21 00 : SERVICIOS ACÚSTICOS Y DE AISLAMIENTO
72 15 22 00 : SERVICIOS DE BALDOSAS TERRAZO Y MÁRMOL Y MOSAICOS
72 15 23 00 : SERVICIOS DE CARPINTERÍA
72 15 24 00 : SERVICIOS DE MONTAJE E INSTALACIÓN DE VENTANAS Y PUERTAS
72 15 25 00 : SERVICIOS DE INSTALACIÓN DE PISOS
72 15 26 00 : SERVICIOS DE TECHADO Y PAREDES EXTERNAS Y LÁMINAS DE METAL
72 15 27 00 : SERVICIOS DE INSTALACIÓN Y REPARACIÓN DE CONCRETO
72 15 28 00 : SERVICIOS DE PERFORACIÓN DE POZOS DE AGUA
72 15 29 00 : SERVICIOS DE MONTAJE DE ACERO ESTRUCTURAL
72 15 30 00 : SERVICIOS DE VIDRIOS Y VENTANERÍA
72 15 31 00 : SERVICIOS DE CONSTRUCCIÓN DE FACILIDADES ATLÉTICAS Y RECREATIVAS
72 15 32 00 : SERVICIOS DE RECUBRIMIENTO, IMPERMEABILIZACIÓN PROTECCIÓN CONTRA CLIM...
72 15 33 00 : SERVICIOS DE MANTENIMIENTO E INSTALACIÓN DE EQUIPO DE ESTACIÓN DE SER...
72 15 34 00 : SERVICIOS DE APAREJAMIENTO Y ANDAMIAJE
72 15 35 00 : SERVICIOS DE LIMPIEZA ESTRUCTURAL EXTERNA
72 15 37 00 : SERVICIOS DE INSTALACIÓN, MANTENIMIENTO Y REPARACIÓN DE EQUIPOS Y CON...
72 15 39 00 : SERVICIO DE PREPARACIÓN DE OBRAS DE CONSTRUCCIÓN
72 15 40 00 : SERVICIOS DE EDIFICIOS ESPECIALIZADOS Y COMERCIOS
72 15 41 00 : SERVICIOS DE MANTENIMIENTO Y REPARACIÓN DE EQUIPO DE SISTEMAS DE DISTR...
72 15 42 00 : SERVICIOS DE MANTENIMIENTO Y REPARACIÓN DE INSTALACIÓN DE INSTRUMENTA...
72 15 43 00 : SERVICIOS DE MANTENIMIENTO Y REPARACIÓN DE EQUIPO MOTIVO Y GENERACIÓN...
72 15 44 00 : SERVICIOS DE MANTENIMIENTO Y FABRICACIÓN DE ACCESORIOS PARA TUBERÍAS
72 15 45 00 : SERVICIOS DE MANTENIMIENTO E INSTALACIÓN DE EQUIPO PESADO
76 10 15 00 : DESINFECCIÓN
76 10 16 00 : DESCONTAMINACIÓN DE MATERIALES PELIGROSOS
76 11 15 00 : SERVICIOS DE LIMPIEZA Y MANTENIMIENTO DE EDIFICIOS GENERALES Y DE OFICINAS
76 11 16 00 : SERVICIOS DE LIMPIEZA DE COMPONENTES DE EDIFICIOS
76 11 18 00 : LIMPIEZA DE VEHÍCULOS DE TRANSPORTE
76 12 15 00 : RECOLECCIÓN Y DISPOSICIÓN DE BASURAS
76 12 16 00 : DISPOSICIÓN DE DESECHOS NO PELIGROSOS
76 12 17 00 : TRATAMIENTO DE DESECHOS LÍQUIDOS
76 12 19 00 : DISPOSICIÓN DE DESECHOS PELIGROSOS
76 12 20 00 : SERVICIOS DE BASURERO
76 12 21 00 : SERVICIOS DE MEZCLA DE DESECHOS A COMBUSTIBLE
76 12 23 00 : SERVICIOS DE RECICLABLES
76 12 24 00 : HONORARIOS DE DISPOSICIÓN Y TRATAMIENTO DE BASURAS
77 10 15 00 : EVALUACIÓN DE IMPACTO AMBIENTAL
77 10 16 00 : PLANEACIÓN AMBIENTAL
77 10 17 00 : SERVICIOS DE ASESORÍA AMBIENTAL
77 10 18 00 : AUDITORÍA AMBIENTAL
77 10 19 00 : SERVICIOS DE INVESTIGACIÓN DE CONTAMINACIÓN
77 10 20 00 : SERVICIOS DE REPORTE AMBIENTAL
77 11 15 00 : SERVICIOS DE SEGURIDAD AMBIENTAL

***** CONTINUA *****



Cámara de Comercio
del Huila

**CAMARA DE COMERCIO DEL HUILA
INGENIERIA ELECTRONICA DEL HUILA S.A.S**

Fecha expedición: 2022/03/17 - 16:06:23 **** Recibo No. S001106995 **** Num. Operación. 99-USUPUBXX-20220317-0231

*** EXPEDIDO A TRAVES DEL SISTEMA VIRTUAL S.I.I. ***

77 11 16 00 : REHABILITACIÓN AMBIENTAL
77 12 15 00 : CONTAMINACIÓN DEL AIRE
77 12 16 00 : CONTAMINACIÓN DEL SUELO
77 12 17 00 : CONTAMINACIÓN DEL AGUA
77 13 16 00 : CONTAMINACIÓN AUDITIVA
78 10 18 00 : TRANSPORTE DE CARGA POR CARRETERA
78 10 22 00 : SERVICIOS POSTALES DE PAQUETEO Y COURRIER
78 11 18 00 : TRANSPORTE DE PASAJEROS POR CARRETERA
78 14 15 00 : SERVICIOS DE ORGANIZACIÓN DE TRANSPORTES
78 18 15 00 : SERVICIOS DE MANTENIMIENTO Y REPARACIÓN DE VEHÍCULOS
80 10 15 00 : SERVICIOS DE CONSULTORÍA DE NEGOCIOS Y ADMINISTRACIÓN CORPORATIVA
80 10 16 00 : GERENCIA DE PROYECTOS
80 11 16 00 : SERVICIOS DE PERSONAL TEMPORAL
80 12 16 00 : SERVICIOS DE DERECHO COMERCIAL
80 13 15 00 : ALQUILER Y ARRENDAMIENTO DE PROPIEDADES O EDIFICACIONES
80 13 16 00 : VENTAS DE PROPIEDADES Y EDIFICIOS
80 14 15 00 : INVESTIGACIÓN DE MERCADOS
80 14 16 00 : ACTIVIDADES DE VENTAS Y PROMOCIÓN DE NEGOCIOS
80 16 15 00 : SERVICIOS DE APOYO GERENCIAL
81 10 15 00 : INGENIERÍA CIVIL Y ARQUITECTURA
81 10 16 00 : INGENIERÍA MECÁNICA
81 10 17 00 : INGENIERÍA ELÉCTRICA Y ELECTRÓNICA
81 10 22 00 : INGENIERÍA DE TRANSPORTE
81 11 15 00 : INGENIERÍA DE SOFTWARE O HARDWARE
81 11 17 00 : SISTEMAS DE MANEJO DE INFORMACIÓN MIS
81 11 20 00 : SERVICIOS DE DATOS
81 11 21 00 : SERVICIOS DE INTERNET
81 11 22 00 : MANTENIMIENTO Y SOPORTE DE SOFTWARE
81 14 15 00 : CONTROL DE CALIDAD
81 14 18 00 : ADMINISTRACIÓN DE INSTALACIONES
81 16 17 00 : SERVICIOS DE TELECOMUNICACIONES
82 11 17 00 : ESCRITURA CREATIVA
82 11 19 00 : SERVICIOS DE NOTICIAS Y PUBLICIDAD
82 12 15 00 : IMPRESIÓN
82 14 15 00 : SERVICIOS DE DISEÑO ARTÍSTICO
83 10 15 00 : SERVICIOS DE ACUEDUCTO Y ALCANTARILLADO
83 11 15 00 : COMUNICACIONES TELEFÓNICAS LOCALES Y DE LARGA DISTANCIA
84 13 15 00 : SERVICIOS DE SEGUROS PARA ESTRUCTURAS Y PROPIEDADES Y POSESIONES
85 12 22 00 : SERVICIOS DE EVALUACIÓN Y VALORACIÓN DE SALUD INDIVIDUAL
86 10 18 00 : ENTRENAMIENTO EN SERVICIO Y DESARROLLO DE MANO DE OBRA
90 10 17 00 : SERVICIOS DE CAFETERÍA
90 11 16 00 : FACILIDADES PARA ENCUENTROS
92 12 15 00 : SERVICIOS DE GUARDIAS
93 10 17 00 : CUERPOS Y PRÁCTICA LEGISLATIVA
93 14 17 00 : CULTURA
93 14 20 00 : DESARROLLO URBANO
95 10 15 00 : LOTES RESIDENCIALES
95 10 16 00 : LOTES COMERCIALES
95 10 17 00 : LOTES INDUSTRIALES
95 11 15 00 : VÍAS DE TRÁFICO LIMITADO
95 11 16 00 : VÍAS DE TRÁFICO ABIERTO
95 12 15 00 : EDIFICIOS Y ESTRUCTURAS COMERCIALES Y DE ENTRETENIMIENTO

***** CONTINUA *****



Cámara de Comercio
del Huila

**CAMARA DE COMERCIO DEL HUILA
INGENIERIA ELECTRONICA DEL HUILA S.A.S**

Fecha expedición: 2022/03/17 - 16:06:23 **** Recibo No. S001106995 **** Num. Operación. 99-USUPUBXX-20220317-0231

*** EXPEDIDO A TRAVES DEL SISTEMA VIRTUAL S.I.I. ***

95 12 16 00 : EDIFICIOS Y ESTRUCTURAS DE TRANSPORTE
95 12 17 00 : EDIFICIOS Y ESTRUCTURAS PÚBLICOS
95 12 18 00 : EDIFICIOS Y ESTRUCTURAS UTILITARIOS
95 12 19 00 : EDIFICIOS Y ESTRUCTURAS EDUCACIONALES Y DE ADMINISTRACIÓN
95 12 20 00 : EDIFICIOS Y ESTRUCTURAS HOSPITALARIAS
95 12 21 00 : EDIFICIOS Y ESTRUCTURAS DE ACOMODACIONES
95 12 23 00 : EDIFICIOS Y ESTRUCTURAS DE SALUD Y DEPORTIVAS
95 12 24 00 : EDIFICIOS Y ESTRUCTURAS INDUSTRIALES
95 12 25 00 : EDIFICIOS Y ESTRUCTURAS AGRÍCOLAS Y DE CULTIVOS Y PESCA
95 12 26 00 : EDIFICIOS Y ESTRUCTURAS RELIGIOSAS
95 13 15 00 : TARIMAS Y GRADERÍAS
95 13 16 00 : EDIFICIOS Y ESTRUCTURAS COMERCIALES E INDUSTRIALES PORTÁTILES
95 13 17 00 : TIENDAS CARPAS Y ESTRUCTURAS DE MEMBRANA
95 14 15 00 : EDIFICIOS Y ESTRUCTURAS PREFABRICADOS PARA FINCAS
95 14 16 00 : EDIFICIOS Y ESTRUCTURAS PREFABRICADOS RESIDENCIALES
95 14 17 00 : EDIFICIOS Y ESTRUCTURAS PREFABRICADOS COMERCIALES E INDUSTRIALES
95 14 18 00 : EDIFICIOS Y ESTRUCTURAS PREFABRICADOS DE EMERGENCIA Y ALIVIO
95 14 19 00 : EDIFICIOS Y ESTRUCTURAS PREFABRICADOS MÉDICOS
32 13 10 00 : ACCESORIOS, MATERIAS PRIMAS Y PIEZAS DE COMPONENTES ELECTRÓNICOS
24 14 16 00 : SUMINISTROS DE ACOLCHADOS
25 20 20 00 : SISTEMAS DE ENERGÍA DE AVIÓN
27 11 20 00 : HERRAMIENTAS MANUALES DE JARDINERÍA, AGRICULTURA Y FORESTACIÓN
32 10 16 00 : CIRCUITOS INTEGRADOS
32 12 16 00 : RESISTORES
32 15 19 00 : DISPOSITIVOS DE AUTOMATIZACIÓN DE CONTROL DE LA CONECTIVIDAD
39 12 17 00 : FERRETERÍA ELÉCTRICA Y SUMINISTROS
41 10 63 00 : PRODUCTOS DE REACCIÓN EN CADENA DE LA POLIMERASA (PCR) Y REACCIÓN EN ...
42 20 18 00 : PRODUCTOS RADIOGRÁFICOS DE DIAGNÓSTICO MÉDICO
43 22 26 00 : EQUIPO DE SERVICIO DE RED
43 22 27 00 : EQUIPO TELEGRÁFICO
43 22 32 00 : PLATAFORMAS DE MENSAJERÍA POR MÓVIL
43 23 28 00 : SOFTWARE DE ADMINISTRACIÓN DE REDES
43 23 35 00 : SOFTWARE DE INTERCAMBIO DE INFORMACIÓN
50 16 15 00 : CHOCOLATES, AZÚCARES, EDULCORANTES PRODUCTOS
60 10 17 00 : MATERIALES DE RECURSOS DEL PROFESOR
60 10 49 00 : MATERIALES DE FÍSICA DE ELECTRICIDAD
46 17 15 00 : CERRADURAS, ELEMENTOS DE SEGURIDAD Y ACCESORIOS
43 21 17 00 : DISPOSITIVOS INFORMÁTICOS DE ENTRADA DE DATOS
43 20 18 00 : DISPOSITIVOS DE ALMACENAMIENTO
43 23 37 00 : SOFTWARE DE ADMINISTRACIÓN DE SISTEMAS
43 22 17 00 : EQUIPO FIJO DE RED Y COMPONENTES
72 10 29 00 : SERVICIOS DE MANTENIMIENTO Y REPARACIÓN DE INSTALACIONES
72 15 36 00 : SERVICIOS DE TERMINADO INTERIOR, DOTACIÓN Y REMODELACIÓN
70 17 18 00 : SERVICIOS DE DRENAJE
40 17 15 00 : TUBOS Y TUBERÍAS COMERCIALES

EXPERIENCIA No.57 :

NÚMERO CONSECUTIVO DEL CONTRATO:057

CONTRATO CELEBRADO POR :1 - EL PROPONENTE

NOMBRE DEL CONTRATISTA :INGENIERIA ELECTRONICA DEL HUILA S.A.S

NOMBRE DEL CONTRATANTE :DEPARTAMENTO DEL HUILA

VALOR CONTRATADO EN SMMLV :33,60

***** CONTINUA *****



Cámara de Comercio
del Huila

**CAMARA DE COMERCIO DEL HUILA
INGENIERIA ELECTRONICA DEL HUILA S.A.S**

Fecha expedición: 2022/03/17 - 16:06:23 **** Recibo No. S001106995 **** Num. Operación. 99-USUPUBXX-20220317-0231

*** EXPEDIDO A TRAVES DEL SISTEMA VIRTUAL S.I.I. ***

PORCENTAJE DE PARTICIPACIÓN EN EL VALOR EJECUTADO EN CASO DE CONSORCIOS Y UNIONES

TEMPORALES: 100%

SG FM CL PR - DESCRIPCIÓN

14 11 15 00 : PAPEL DE IMPRENTA Y PAPEL DE ESCRIBIR
22 10 15 00 : MAQUINARIA PARA TRABAJO DE DESMONTE
22 10 16 00 : EQUIPO DE PAVIMENTACIÓN
22 10 17 00 : COMPONENTES DE EQUIPO PESADO
22 10 19 00 : MAQUINARIA Y ACCESORIOS DE CONSTRUCCIÓN DE EDIFICIOS
22 10 20 00 : EQUIPO Y MAQUINARIA DE DEMOLICIÓN DE EDIFICIOS
25 10 16 00 : VEHÍCULOS DE TRANSPORTE DE PRODUCTOS Y MATERIALES
27 11 15 00 : HERRAMIENTAS DE CORTE Y ENGARZADO Y PUNZONES
27 11 18 00 : HERRAMIENTAS DE MEDIDA Y BOCETAJE
27 11 22 00 : HERRAMIENTAS DE ALBAÑILERÍA Y CONCRETO
27 11 25 00 : HERRAMIENTAS PARA APALANCAR Y CURVAR
27 11 27 00 : HERRAMIENTAS MECÁNICAS
27 11 28 00 : CONEXIONES DE HERRAMIENTAS Y ACCESORIOS
27 12 18 00 : HERRAMIENTAS HIDRÁULICAS
27 13 15 00 : HERRAMIENTAS NEUMÁTICAS
30 10 15 00 : ÁNGULOS
30 10 17 00 : VIGAS
30 10 18 00 : CONDUCTOS
30 10 20 00 : HOJA
30 10 22 00 : PLANCHA
30 10 23 00 : PERFILES
30 10 24 00 : VARILLAS
30 10 28 00 : PILOTAJE
30 10 29 00 : PILARES
30 10 31 00 : RIELES
30 10 32 00 : ENREJADO
30 10 36 00 : PRODUCTOS ESTRUCTURALES
30 10 37 00 : TRENZA
30 10 38 00 : FIBRAS Y FILAMENTOS MECÁNICOS
30 10 39 00 : EJES
30 11 15 00 : CONCRETO Y MORTEROS
30 11 16 00 : CEMENTO Y CAL
30 11 18 00 : AGREGADOS
30 11 19 00 : ELEMENTOS PARA REFORZAR CONCRETO
30 12 15 00 : DERIVADOS BITUMINOSOS
30 12 16 00 : ASFALTOS
30 12 17 00 : MATERIALES DE CONSTRUCCIÓN DE CAMINOS Y CARRILERAS
30 12 18 00 : MATERIALES DE ARQUITECTURA PAISAJÍSTICA
30 12 19 00 : MATERIALES PARA ESTABILIZACIÓN Y REFUERZO DE SUELOS
30 13 15 00 : BLOQUES
30 13 16 00 : LADRILLOS
30 13 17 00 : AZULEJOS Y BALDOSAS
30 14 15 00 : AISLAMIENTO TÉRMICO
30 14 16 00 : AISLAMIENTO ESPECIAL
30 15 15 00 : MATERIAL PARA TEJADOS Y TECHOS
30 15 16 00 : ACCESORIOS PARA TEJADOS
30 15 17 00 : CANALONES DE TEJADO Y ACCESORIOS
30 15 18 00 : MATERIALES PARA REVESTIMIENTO DE PAREDES Y EXTERIOR

***** CONTINUA *****



*** EXPEDIDO A TRAVES DEL SISTEMA VIRTUAL S.I.I. ***

30 15 19 00 : MATERIALES Y PRODUCTOS PARA ACABADOS
30 15 20 00 : CERCADO
30 15 21 00 : SUPERFICIE
30 16 15 00 : MATERIALES PARA ACABADOS DE PAREDES
30 16 16 00 : MATERIALES PARA TECHOS
30 16 17 00 : SUELOS
30 16 18 00 : EBANISTERÍA
30 16 19 00 : MOLDEADO Y CARPINTERÍA MECÁNICA
30 16 20 00 : MOLDURAS Y CARPINTERÍA
30 16 21 00 : LAMINADOS INTERIORES
30 16 22 00 : MOSTRADORES
30 16 23 00 : ACCESORIOS PARA GABINETES
30 16 24 00 : MUROS DIVISORIOS
30 17 15 00 : PUERTAS
30 17 16 00 : VENTANAS
30 17 18 00 : CLARABOYAS
30 17 19 00 : MARCOS DE VENTANAS
30 17 20 00 : PUERTAS
30 17 21 00 : PUERTAS PARA GARAJE Y OPERADORES
30 18 15 00 : PORCELANA SANITARIA
30 18 16 00 : INSTALACIONES RESIDENCIALES NO SANITARIAS
30 18 17 00 : GRIFOS
30 19 15 00 : ESCALERAS Y ANDAMIOS
30 19 16 00 : ESCALERAS Y ACCESORIOS DE ANDAMIAJE
30 19 17 00 : COBERTIZOS Y REMOLQUES DE CONSTRUCCIÓN
30 19 18 00 : EQUIPOS Y MATERIALES PARA CONSTRUCCIONES TEMPORALES Y APOYO AL MANTENIM...
30 24 15 00 : COMPONENTES DE CONSOLIDACIÓN DE ESTRUCTURAS PORTÁTILES
30 24 16 00 : COMPONENTES ESTRUCTURALES DE TRIBUNAS, GRADAS Y ESCALERA
30 24 17 00 : COMPONENTES SOPORTE Y COBERTURA DE TIENDAS, CARPAS Y ESTRUCTURAS DE MEM...
30 25 15 00 : ESTRUCTURAS DE SOPORTE DE TECHOS BAJO TIERRA
30 26 15 00 : BARRAS DE LATÓN
30 26 22 00 : BARRAS DE COBRE
30 26 23 00 : LÁMINAS DE COBRE
30 26 24 00 : LINGOTES, BANDAS, PALANQUILLAS Y ALAMBRES DE COBRE
30 26 28 00 : BARRAS Y LÁMINAS DE ZINC
30 26 45 00 : BARRAS DE ACERO INOXIDABLE
39 10 16 00 : LÁMPARAS Y BOMBILLAS
39 10 18 00 : COMPONENTES Y ACCESORIOS DE LÁMPARA
39 10 19 00 : BALASTOS DE LÁMPARAS Y TRANSFORMADORES DE LÁMPARAS
41 10 15 00 : EQUIPO Y SUMINISTROS PARA LA MEZCLA, LA DISPERSIÓN Y LA HOMOGENEIZACI?...
41 10 17 00 : EQUIPO DE PERFORACIÓN, AMOLADURA, CORTE, TRITURACIÓN Y Prensado PARA ...
41 10 18 00 : EQUIPO DE FÍSICA DE ELECTRONES Y DE ESTADO SÓLIDO PARA LABORATORIO
41 10 19 00 : EQUIPO IÓNICO DE LABORATORIO
41 11 39 00 : EQUIPO PARA MEDICIÓN DE SUELOS
42 17 20 00 : KITS PARA LOS SERVICIOS MÉDICOS DE URGENCIAS Y CAMPO
43 23 15 00 : SOFTWARE FUNCIONAL ESPECÍFICO DE LA EMPRESA
44 10 31 00 : SUMINISTROS PARA IMPRESORA, FAX Y FOTOCOPIADORA
44 12 15 00 : SUMINISTROS DE CORREO
44 12 16 00 : SUMINISTROS DE ESCRITORIO
44 12 17 00 : INSTRUMENTOS DE ESCRITURA
44 12 18 00 : MEDIOS DE CORRECCIÓN
44 12 19 00 : REPUESTOS DE TINTA Y MINAS DE LÁPICES

***** CONTINUA *****



Cámara de Comercio
del Huila

**CAMARA DE COMERCIO DEL HUILA
INGENIERIA ELECTRONICA DEL HUILA S.A.S**

Fecha expedición: 2022/03/17 - 16:06:23 **** Recibo No. S001106995 **** Num. Operación. 99-USUPUBXX-20220317-0231

*** EXPEDIDO A TRAVES DEL SISTEMA VIRTUAL S.I.I. ***

55 10 15 00 : PUBLICACIONES IMPRESAS
55 12 17 00 : SEÑALIZACIÓN
56 10 17 00 : MUEBLES DE OFICINA
70 15 19 00 : RECURSOS FORESTALES
70 16 15 00 : FAUNA
70 16 17 00 : ECOSISTEMAS
70 17 15 00 : DESARROLLO
70 17 16 00 : VIGILANCIA
70 17 17 00 : RIEGO
71 10 15 00 : PROSPECCIÓN MINERA
71 10 16 00 : SERVICIOS MINEROS DE PERFORACIÓN Y VOLADURA
71 13 10 00 : SERVICIOS DE FRACTURAR DEL POZO
71 15 13 00 : SERVICIOS DE INTERPRETACIÓN DEL CAMPO PETROLÍFERO
71 16 10 00 : SERVICIOS DE MODELAR DEL CAMPO PETROLÍFERO
71 16 11 00 : GERENCIA DE LA INGENIERÍA DE PRODUCCIÓN DEL CAMPO PETROLÍFERO
71 16 12 00 : GERENCIA DE LAS OPERACIONES DE PRODUCCIÓN DEL CAMPO PETROLÍFERO
71 16 13 00 : SERVICIOS DE MANEJO DE PROYECTOS DEL CAMPO
71 16 14 00 : SERVICIOS DE MANEJO DE PROYECTOS DEL CAMPO PETROLERO
72 10 15 00 : SERVICIOS DE APOYO PARA LA CONSTRUCCIÓN
72 10 33 00 : SERVICIOS DE MANTENIMIENTO Y REPARACIÓN DE INFRAESTRUCTURA
72 11 10 00 : SERVICIOS DE CONSTRUCCIÓN DE UNIDADES UNIFAMILIARES
72 11 11 00 : SERVICIOS DE CONSTRUCCIÓN DE UNIDADES MULTIFAMILIARES
72 12 10 00 : SERVICIOS DE CONSTRUCCIÓN DE EDIFICIOS INDUSTRIALES Y BODEGAS NUEVAS
72 12 11 00 : SERVICIOS DE CONSTRUCCIÓN DE EDIFICIOS COMERCIALES Y DE OFICINA
72 12 12 00 : SERVICIOS DE CONSTRUCCIÓN DE EDIFICIOS AGRÍCOLAS
72 12 13 00 : SERVICIOS DE CONSTRUCCIÓN DE TALLERES AUTOMOTRICES Y ESTACIONES DE SER...
72 12 14 00 : SERVICIOS DE CONSTRUCCIÓN DE EDIFICIOS PÚBLICOS ESPECIALIZADOS
72 12 15 00 : SERVICIOS DE CONSTRUCCIÓN DE PLANTAS INDUSTRIALES
72 14 10 00 : SERVICIOS DE CONSTRUCCIÓN DE AUTOPISTAS Y CARRETERAS
72 14 11 00 : SERVICIOS DE CONSTRUCCIÓN Y REVESTIMIENTO Y PAVIMENTACIÓN DE INFRAEST...
72 14 12 00 : SERVICIOS DE CONSTRUCCIÓN MARINA
72 14 13 00 : SERVICIO DE CONSTRUCCIÓN DE FACILIDADES ATLÉTICAS Y RECREATIVAS
72 14 14 00 : SERVICIOS DE CONSTRUCCIÓN Y REPARACIÓN DE FACILIDADES DE DETENCIÓN
72 14 15 00 : SERVICIOS DE PREPARACIÓN DE TIERRAS
72 14 16 00 : SERVICIOS DE CONSTRUCCIÓN DE SISTEMAS DE TRÁNSITO MASIVO
72 14 17 00 : SERVICIOS DE ALQUILER O ARRENDAMIENTO DE EQUIPO Y MAQUINARIA DE CONSTRU...
72 15 12 00 : SERVICIOS DE CONSTRUCCIÓN Y MANTENIMIENTO DE HVAC CALEFACCIÓN Y ENFRI...
72 15 14 00 : SERVICIOS DE CONSTRUCCIÓN DE RECUBRIMIENTOS DE MUROS
72 15 15 00 : SERVICIOS DE SISTEMAS ELÉCTRICOS
72 15 16 00 : SERVICIOS DE SISTEMAS ESPECIALIZADOS DE COMUNICACIÓN
72 15 17 00 : SERVICIOS DE INSTALACIÓN DE SISTEMAS DE SEGURIDAD FÍSICA E INDUSTRIAL
72 15 19 00 : SERVICIOS DE ALBAÑILERÍA Y MAMPOSTERÍA
72 15 20 00 : SERVICIOS DE PAÑETADO Y DRYWALL
72 15 21 00 : SERVICIOS ACÚSTICOS Y DE AISLAMIENTO
72 15 22 00 : SERVICIOS DE BALDOSAS TERRAZO Y MÁRMOL Y MOSAICOS
72 15 23 00 : SERVICIOS DE CARPINTERÍA
72 15 24 00 : SERVICIOS DE MONTAJE E INSTALACIÓN DE VENTANAS Y PUERTAS
72 15 25 00 : SERVICIOS DE INSTALACIÓN DE PISOS
72 15 26 00 : SERVICIOS DE TECHADO Y PAREDES EXTERNAS Y LÁMINAS DE METAL
72 15 27 00 : SERVICIOS DE INSTALACIÓN Y REPARACIÓN DE CONCRETO
72 15 28 00 : SERVICIOS DE PERFORACIÓN DE POZOS DE AGUA
72 15 29 00 : SERVICIOS DE MONTAJE DE ACERO ESTRUCTURAL

***** CONTINUA *****



*** EXPEDIDO A TRAVES DEL SISTEMA VIRTUAL S.I.I. ***

72 15 30 00 : SERVICIOS DE VIDRIOS Y VENTANERÍA
72 15 31 00 : SERVICIOS DE CONSTRUCCIÓN DE FACILIDADES ATLÉTICAS Y RECREATIVAS
72 15 32 00 : SERVICIOS DE RECUBRIMIENTO, IMPERMEABILIZACIÓN PROTECCIÓN CONTRA CLIM...
72 15 33 00 : SERVICIOS DE MANTENIMIENTO E INSTALACIÓN DE EQUIPO DE ESTACIÓN DE SER...
72 15 34 00 : SERVICIOS DE APAREJAMIENTO Y ANDAMIAJE
72 15 35 00 : SERVICIOS DE LIMPIEZA ESTRUCTURAL EXTERNA
72 15 37 00 : SERVICIOS DE INSTALACIÓN, MANTENIMIENTO Y REPARACIÓN DE EQUIPOS Y CON...
72 15 39 00 : SERVICIO DE PREPARACIÓN DE OBRAS DE CONSTRUCCIÓN
72 15 40 00 : SERVICIOS DE EDIFICIOS ESPECIALIZADOS Y COMERCIOS
72 15 41 00 : SERVICIOS DE MANTENIMIENTO Y REPARACIÓN DE EQUIPO DE SISTEMAS DE DISTR...
72 15 42 00 : SERVICIOS DE MANTENIMIENTO Y REPARACIÓN DE INSTALACIÓN DE INSTRUMENTA...
72 15 43 00 : SERVICIOS DE MANTENIMIENTO Y REPARACIÓN DE EQUIPO MOTIVO Y GENERACIÓN...
72 15 44 00 : SERVICIOS DE MANTENIMIENTO Y FABRICACIÓN DE ACCESORIOS PARA TUBERÍAS
72 15 45 00 : SERVICIOS DE MANTENIMIENTO E INSTALACIÓN DE EQUIPO PESADO
76 10 15 00 : DESINFECCIÓN
76 10 16 00 : DESCONTAMINACIÓN DE MATERIALES PELIGROSOS
76 11 15 00 : SERVICIOS DE LIMPIEZA Y MANTENIMIENTO DE EDIFICIOS GENERALES Y DE OFICINAS
76 11 16 00 : SERVICIOS DE LIMPIEZA DE COMPONENTES DE EDIFICIOS
76 11 18 00 : LIMPIEZA DE VEHÍCULOS DE TRANSPORTE
76 12 15 00 : RECOLECCIÓN Y DISPOSICIÓN DE BASURAS
76 12 16 00 : DISPOSICIÓN DE DESECHOS NO PELIGROSOS
76 12 17 00 : TRATAMIENTO DE DESECHOS LÍQUIDOS
76 12 19 00 : DISPOSICIÓN DE DESECHOS PELIGROSOS
76 12 20 00 : SERVICIOS DE BASURERO
76 12 21 00 : SERVICIOS DE MEZCLA DE DESECHOS A COMBUSTIBLE
76 12 23 00 : SERVICIOS DE RECICLABLES
76 12 24 00 : HONORARIOS DE DISPOSICIÓN Y TRATAMIENTO DE BASURAS
77 10 15 00 : EVALUACIÓN DE IMPACTO AMBIENTAL
77 10 16 00 : PLANEACIÓN AMBIENTAL
77 10 17 00 : SERVICIOS DE ASESORÍA AMBIENTAL
77 10 18 00 : AUDITORÍA AMBIENTAL
77 10 19 00 : SERVICIOS DE INVESTIGACIÓN DE CONTAMINACIÓN
77 10 20 00 : SERVICIOS DE REPORTE AMBIENTAL
77 11 15 00 : SERVICIOS DE SEGURIDAD AMBIENTAL
77 11 16 00 : REHABILITACIÓN AMBIENTAL
77 12 15 00 : CONTAMINACIÓN DEL AIRE
77 12 16 00 : CONTAMINACIÓN DEL SUELO
77 12 17 00 : CONTAMINACIÓN DEL AGUA
77 13 16 00 : CONTAMINACIÓN AUDITIVA
78 10 18 00 : TRANSPORTE DE CARGA POR CARRETERA
78 10 22 00 : SERVICIOS POSTALES DE PAQUETE Y COURRIER
78 11 18 00 : TRANSPORTE DE PASAJEROS POR CARRETERA
78 14 15 00 : SERVICIOS DE ORGANIZACIÓN DE TRANSPORTES
78 18 15 00 : SERVICIOS DE MANTENIMIENTO Y REPARACIÓN DE VEHÍCULOS
80 10 15 00 : SERVICIOS DE CONSULTORÍA DE NEGOCIOS Y ADMINISTRACIÓN CORPORATIVA
80 10 16 00 : GERENCIA DE PROYECTOS
80 11 16 00 : SERVICIOS DE PERSONAL TEMPORAL
80 12 16 00 : SERVICIOS DE DERECHO COMERCIAL
80 13 15 00 : ALQUILER Y ARRENDAMIENTO DE PROPIEDADES O EDIFICACIONES
80 13 16 00 : VENTAS DE PROPIEDADES Y EDIFICIOS
80 14 15 00 : INVESTIGACIÓN DE MERCADOS
80 14 16 00 : ACTIVIDADES DE VENTAS Y PROMOCIÓN DE NEGOCIOS

***** CONTINUA *****



*** EXPEDIDO A TRAVES DEL SISTEMA VIRTUAL S.I.I. ***

80 16 15 00 : SERVICIOS DE APOYO GERENCIAL
81 10 15 00 : INGENIERÍA CIVIL Y ARQUITECTURA
81 10 16 00 : INGENIERÍA MECÁNICA
81 10 17 00 : INGENIERÍA ELÉCTRICA Y ELECTRÓNICA
81 10 22 00 : INGENIERÍA DE TRANSPORTE
81 11 15 00 : INGENIERÍA DE SOFTWARE O HARDWARE
81 11 17 00 : SISTEMAS DE MANEJO DE INFORMACIÓN MIS
81 11 20 00 : SERVICIOS DE DATOS
81 11 21 00 : SERVICIOS DE INTERNET
81 11 22 00 : MANTENIMIENTO Y SOPORTE DE SOFTWARE
81 14 15 00 : CONTROL DE CALIDAD
81 14 18 00 : ADMINISTRACIÓN DE INSTALACIONES
81 16 17 00 : SERVICIOS DE TELECOMUNICACIONES
82 11 17 00 : ESCRITURA CREATIVA
82 11 19 00 : SERVICIOS DE NOTICIAS Y PUBLICIDAD
82 12 15 00 : IMPRESIÓN
82 14 15 00 : SERVICIOS DE DISEÑO ARTÍSTICO
83 10 15 00 : SERVICIOS DE ACUEDUCTO Y ALCANTARILLADO
83 11 15 00 : COMUNICACIONES TELEFÓNICAS LOCALES Y DE LARGA DISTANCIA
84 13 15 00 : SERVICIOS DE SEGUROS PARA ESTRUCTURAS Y PROPIEDADES Y POSESIONES
85 12 22 00 : SERVICIOS DE EVALUACIÓN Y VALORACIÓN DE SALUD INDIVIDUAL
86 10 18 00 : ENTRENAMIENTO EN SERVICIO Y DESARROLLO DE MANO DE OBRA
90 10 17 00 : SERVICIOS DE CAFETERÍA
90 11 16 00 : FACILIDADES PARA ENCUENTROS
92 12 15 00 : SERVICIOS DE GUARDIAS
93 10 17 00 : CUERPOS Y PRÁCTICA LEGISLATIVA
93 14 17 00 : CULTURA
93 14 20 00 : DESARROLLO URBANO
95 10 15 00 : LOTES RESIDENCIALES
95 10 16 00 : LOTES COMERCIALES
95 10 17 00 : LOTES INDUSTRIALES
95 11 15 00 : VÍAS DE TRÁFICO LIMITADO
95 11 16 00 : VÍAS DE TRÁFICO ABIERTO
95 12 15 00 : EDIFICIOS Y ESTRUCTURAS COMERCIALES Y DE ENTRETENIMIENTO
95 12 16 00 : EDIFICIOS Y ESTRUCTURAS DE TRANSPORTE
95 12 17 00 : EDIFICIOS Y ESTRUCTURAS PÚBLICOS
95 12 18 00 : EDIFICIOS Y ESTRUCTURAS UTILITARIOS
95 12 19 00 : EDIFICIOS Y ESTRUCTURAS EDUCACIONALES Y DE ADMINISTRACIÓN
95 12 20 00 : EDIFICIOS Y ESTRUCTURAS HOSPITALARIAS
95 12 21 00 : EDIFICIOS Y ESTRUCTURAS DE ACOMODACIONES
95 12 23 00 : EDIFICIOS Y ESTRUCTURAS DE SALUD Y DEPORTIVAS
95 12 24 00 : EDIFICIOS Y ESTRUCTURAS INDUSTRIALES
95 12 25 00 : EDIFICIOS Y ESTRUCTURAS AGRÍCOLAS Y DE CULTIVOS Y PESCA
95 12 26 00 : EDIFICIOS Y ESTRUCTURAS RELIGIOSAS
95 13 15 00 : TARIMAS Y GRADERÍAS
95 13 16 00 : EDIFICIOS Y ESTRUCTURAS COMERCIALES E INDUSTRIALES PORTÁTILES
95 13 17 00 : TIENDAS CARPAS Y ESTRUCTURAS DE MEMBRANA
95 14 15 00 : EDIFICIOS Y ESTRUCTURAS PREFABRICADOS PARA FINCAS
95 14 16 00 : EDIFICIOS Y ESTRUCTURAS PREFABRICADOS RESIDENCIALES
95 14 17 00 : EDIFICIOS Y ESTRUCTURAS PREFABRICADOS COMERCIALES E INDUSTRIALES
95 14 18 00 : EDIFICIOS Y ESTRUCTURAS PREFABRICADOS DE EMERGENCIA Y ALIVIO
95 14 19 00 : EDIFICIOS Y ESTRUCTURAS PREFABRICADOS MÉDICOS

***** CONTINUA *****



Cámara de Comercio
del Huila

**CAMARA DE COMERCIO DEL HUILA
INGENIERIA ELECTRONICA DEL HUILA S.A.S**

Fecha expedición: 2022/03/17 - 16:06:23 **** Recibo No. S001106995 **** Num. Operación. 99-USUPUBXX-20220317-0231

*** EXPEDIDO A TRAVES DEL SISTEMA VIRTUAL S.I.I. ***

32 13 10 00 : ACCESORIOS, MATERIAS PRIMAS Y PIEZAS DE COMPONENTES ELECTRÓNICOS
24 14 16 00 : SUMINISTROS DE ACOLCHADOS
25 20 20 00 : SISTEMAS DE ENERGÍA DE AVIÓN
27 11 20 00 : HERRAMIENTAS MANUALES DE JARDINERÍA, AGRICULTURA Y FORESTACIÓN
32 10 16 00 : CIRCUITOS INTEGRADOS
32 12 16 00 : RESISTORES
32 15 19 00 : DISPOSITIVOS DE AUTOMATIZACIÓN DE CONTROL DE LA CONECTIVIDAD
39 12 17 00 : FERRETERÍA ELÉCTRICA Y SUMINISTROS
41 10 63 00 : PRODUCTOS DE REACCIÓN EN CADENA DE LA POLIMERASA (PCR) Y REACCIÓN EN ...
42 20 18 00 : PRODUCTOS RADIOGRÁFICOS DE DIAGNÓSTICO MÉDICO
43 22 26 00 : EQUIPO DE SERVICIO DE RED
43 22 27 00 : EQUIPO TELEGRÁFICO
43 22 32 00 : PLATAFORMAS DE MENSAJERÍA POR MÓVIL
43 23 28 00 : SOFTWARE DE ADMINISTRACIÓN DE REDES
43 23 35 00 : SOFTWARE DE INTERCAMBIO DE INFORMACIÓN
50 16 15 00 : CHOCOLATES, AZÚCARES, EDULCORANTES PRODUCTOS
60 10 17 00 : MATERIALES DE RECURSOS DEL PROFESOR
60 10 49 00 : MATERIALES DE FÍSICA DE ELECTRICIDAD

EXPERIENCIA No.58 :

NÚMERO CONSECUTIVO DEL CONTRATO:058

CONTRATO CELEBRADO POR :1 - EL PROPONENTE

NOMBRE DEL CONTRATISTA :INGENIERIA ELECTRONICA DEL HUILA S.A.S

NOMBRE DEL CONTRATANTE :EMPRESAS PUBLICAS DE PALERMO

VALOR CONTRATADO EN SMMLV :37

PORCENTAJE DE PARTICIPACIÓN EN EL VALOR EJECUTADO EN CASO DE CONSORCIOS Y UNIONES

TEMPORALES: 100%

SG FM CL PR - DESCRIPCIÓN

14 11 15 00 : PAPEL DE IMPRENTA Y PAPEL DE ESCRIBIR
22 10 15 00 : MAQUINARIA PARA TRABAJO DE DESMONTE
22 10 16 00 : EQUIPO DE PAVIMENTACIÓN
22 10 17 00 : COMPONENTES DE EQUIPO PESADO
22 10 19 00 : MAQUINARIA Y ACCESORIOS DE CONSTRUCCIÓN DE EDIFICIOS
22 10 20 00 : EQUIPO Y MAQUINARIA DE DEMOLICIÓN DE EDIFICIOS
25 10 16 00 : VEHÍCULOS DE TRANSPORTE DE PRODUCTOS Y MATERIALES
27 11 15 00 : HERRAMIENTAS DE CORTE Y ENGARZADO Y PUNZONES
27 11 18 00 : HERRAMIENTAS DE MEDIDA Y BOCETAJE
27 11 22 00 : HERRAMIENTAS DE ALBAÑILERÍA Y CONCRETO
27 11 25 00 : HERRAMIENTAS PARA APALANCAR Y CURVAR
27 11 27 00 : HERRAMIENTAS MECÁNICAS
27 11 28 00 : CONEXIONES DE HERRAMIENTAS Y ACCESORIOS
27 12 18 00 : HERRAMIENTAS HIDRÁULICAS
27 13 15 00 : HERRAMIENTAS NEUMÁTICAS
30 10 15 00 : ÁNGULOS
30 10 17 00 : VIGAS
30 10 18 00 : CONDUCTOS
30 10 20 00 : HOJA
30 10 22 00 : PLANCHA
30 10 23 00 : PERFILES
30 10 24 00 : VARILLAS
30 10 28 00 : PILOTAJE

***** CONTINUA *****



Cámara de Comercio
del Huila

**CAMARA DE COMERCIO DEL HUILA
INGENIERIA ELECTRONICA DEL HUILA S.A.S**

Fecha expedición: 2022/03/17 - 16:06:23 **** Recibo No. S001106995 **** Num. Operación. 99-USUPUBXX-20220317-0231

*** EXPEDIDO A TRAVES DEL SISTEMA VIRTUAL S.I.I. ***

30 10 29 00 : PILARES
30 10 31 00 : RIELES
30 10 32 00 : ENREJADO
30 10 36 00 : PRODUCTOS ESTRUCTURALES
30 10 37 00 : TRENZA
30 10 38 00 : FIBRAS Y FILAMENTOS MECÁNICOS
30 10 39 00 : EJES
30 11 15 00 : CONCRETO Y MORTEROS
30 11 16 00 : CEMENTO Y CAL
30 11 18 00 : AGREGADOS
30 11 19 00 : ELEMENTOS PARA REFORZAR CONCRETO
30 12 15 00 : DERIVADOS BITUMINOSOS
30 12 16 00 : ASFALTOS
30 12 17 00 : MATERIALES DE CONSTRUCCIÓN DE CAMINOS Y CARRILERAS
30 12 18 00 : MATERIALES DE ARQUITECTURA PAISAJÍSTICA
30 12 19 00 : MATERIALES PARA ESTABILIZACIÓN Y REFUERZO DE SUELOS
30 13 15 00 : BLOQUES
30 13 16 00 : LADRILLOS
30 13 17 00 : AZULEJOS Y BALDOSAS
30 14 15 00 : AISLAMIENTO TÉRMICO
30 14 16 00 : AISLAMIENTO ESPECIAL
30 15 15 00 : MATERIAL PARA TEJADOS Y TECHOS
30 15 16 00 : ACCESORIOS PARA TEJADOS
30 15 17 00 : CANALONES DE TEJADO Y ACCESORIOS
30 15 18 00 : MATERIALES PARA REVESTIMIENTO DE PAREDES Y EXTERIOR
30 15 19 00 : MATERIALES Y PRODUCTOS PARA ACABADOS
30 15 20 00 : CERCADO
30 15 21 00 : SUPERFICIE
30 16 15 00 : MATERIALES PARA ACABADOS DE PAREDES
30 16 16 00 : MATERIALES PARA TECHOS
30 16 17 00 : SUELOS
30 16 18 00 : EBANISTERÍA
30 16 19 00 : MOLDEADO Y CARPINTERÍA MECÁNICA
30 16 20 00 : MOLDURAS Y CARPINTERÍA
30 16 21 00 : LAMINADOS INTERIORES
30 16 22 00 : MOSTRADORES
30 16 23 00 : ACCESORIOS PARA GABINETES
30 16 24 00 : MUROS DIVISORIOS
30 17 15 00 : PUERTAS
30 17 16 00 : VENTANAS
30 17 18 00 : CLARABOYAS
30 17 19 00 : MARCOS DE VENTANAS
30 17 20 00 : PUERTAS
30 17 21 00 : PUERTAS PARA GARAJE Y OPERADORES
30 18 15 00 : PORCELANA SANITARIA
30 18 16 00 : INSTALACIONES RESIDENCIALES NO SANITARIAS
30 18 17 00 : GRIFOS
30 19 15 00 : ESCALERAS Y ANDAMIOS
30 19 16 00 : ESCALERAS Y ACCESORIOS DE ANDAMIAJE
30 19 17 00 : COBERTIZOS Y REMOLQUES DE CONSTRUCCIÓN
30 19 18 00 : EQUIPOS Y MATERIALES PARA CONSTRUCCIONES TEMPORALES Y APOYO AL MANTENIM...
30 24 15 00 : COMPONENTES DE CONSOLIDACIÓN DE ESTRUCTURAS PORTÁTILES

***** CONTINUA *****



*** EXPEDIDO A TRAVES DEL SISTEMA VIRTUAL S.I.I. ***

30 24 16 00 : COMPONENTES ESTRUCTURALES DE TRIBUNAS, GRADAS Y ESCALERA
30 24 17 00 : COMPONENTES SOPORTE Y COBERTURA DE TIENDAS, CARPAS Y ESTRUCTURAS DE MEM...
30 25 15 00 : ESTRUCTURAS DE SOPORTE DE TECHOS BAJO TIERRA
30 26 15 00 : BARRAS DE LATÓN
30 26 22 00 : BARRAS DE COBRE
30 26 23 00 : LÁMINAS DE COBRE
30 26 24 00 : LINGOTES, BANDAS, PALANQUILLAS Y ALAMBRES DE COBRE
30 26 28 00 : BARRAS Y LÁMINAS DE ZINC
30 26 45 00 : BARRAS DE ACERO INOXIDABLE
39 10 16 00 : LÁMPARAS Y BOMBILLAS
39 10 18 00 : COMPONENTES Y ACCESORIOS DE LÁMPARA
39 10 19 00 : BALASTOS DE LÁMPARAS Y TRANSFORMADORES DE LÁMPARAS
41 10 15 00 : EQUIPO Y SUMINISTROS PARA LA MEZCLA, LA DISPERSIÓN Y LA HOMOGENEIZACI?...
41 10 17 00 : EQUIPO DE PERFORACIÓN, AMOLADURA, CORTE, TRITURACIÓN Y Prensado para ...
41 10 18 00 : EQUIPO DE FÍSICA DE ELECTRONES Y DE ESTADO SÓLIDO PARA LABORATORIO
41 10 19 00 : EQUIPO IÓNICO DE LABORATORIO
41 11 39 00 : EQUIPO PARA MEDICIÓN DE SUELOS
42 17 20 00 : KITS PARA LOS SERVICIOS MÉDICOS DE URGENCIAS Y CAMPO
43 23 15 00 : SOFTWARE FUNCIONAL ESPECÍFICO DE LA EMPRESA
44 10 31 00 : SUMINISTROS PARA IMPRESORA, FAX Y FOTOCOPIADORA
44 12 15 00 : SUMINISTROS DE CORREO
44 12 16 00 : SUMINISTROS DE ESCRITORIO
44 12 17 00 : INSTRUMENTOS DE ESCRITURA
44 12 18 00 : MEDIOS DE CORRECCIÓN
44 12 19 00 : REPUESTOS DE TINTA Y MINAS DE LÁPICES
55 10 15 00 : PUBLICACIONES IMPRESAS
55 12 17 00 : SEÑALIZACIÓN
56 10 17 00 : MUEBLES DE OFICINA
70 15 19 00 : RECURSOS FORESTALES
70 16 15 00 : FAUNA
70 16 17 00 : ECOSISTEMAS
70 17 15 00 : DESARROLLO
70 17 16 00 : VIGILANCIA
70 17 17 00 : RIEGO
71 10 15 00 : PROSPECCIÓN MINERA
71 10 16 00 : SERVICIOS MINEROS DE PERFORACIÓN Y VOLADURA
71 13 10 00 : SERVICIOS DE FRACTURAR DEL POZO
71 15 13 00 : SERVICIOS DE INTERPRETACIÓN DEL CAMPO PETROLÍFERO
71 16 10 00 : SERVICIOS DE MODELAR DEL CAMPO PETROLÍFERO
71 16 11 00 : GERENCIA DE LA INGENIERÍA DE PRODUCCIÓN DEL CAMPO PETROLÍFERO
71 16 12 00 : GERENCIA DE LAS OPERACIONES DE PRODUCCIÓN DEL CAMPO PETROLÍFERO
71 16 13 00 : SERVICIOS DE MANEJO DE PROYECTOS DEL CAMPO
71 16 14 00 : SERVICIOS DE MANEJO DE PROYECTOS DEL CAMPO PETROLERO
72 10 15 00 : SERVICIOS DE APOYO PARA LA CONSTRUCCIÓN
72 10 33 00 : SERVICIOS DE MANTENIMIENTO Y REPARACIÓN DE INFRAESTRUCTURA
72 11 10 00 : SERVICIOS DE CONSTRUCCIÓN DE UNIDADES UNIFAMILIARES
72 11 11 00 : SERVICIOS DE CONSTRUCCIÓN DE UNIDADES MULTIFAMILIARES
72 12 10 00 : SERVICIOS DE CONSTRUCCIÓN DE EDIFICIOS INDUSTRIALES Y BODEGAS NUEVAS
72 12 11 00 : SERVICIOS DE CONSTRUCCIÓN DE EDIFICIOS COMERCIALES Y DE OFICINA
72 12 12 00 : SERVICIOS DE CONSTRUCCIÓN DE EDIFICIOS AGRÍCOLAS
72 12 13 00 : SERVICIOS DE CONSTRUCCIÓN DE TALLERES AUTOMOTRICES Y ESTACIONES DE SER...
72 12 14 00 : SERVICIOS DE CONSTRUCCIÓN DE EDIFICIOS PÚBLICOS ESPECIALIZADOS

***** CONTINUA *****



Cámara de Comercio
del Huila

**CAMARA DE COMERCIO DEL HUILA
INGENIERIA ELECTRONICA DEL HUILA S.A.S**

Fecha expedición: 2022/03/17 - 16:06:23 **** Recibo No. S001106995 **** Num. Operación. 99-USUPUBXX-20220317-0231

*** EXPEDIDO A TRAVES DEL SISTEMA VIRTUAL S.I.I. ***

72 12 15 00 : SERVICIOS DE CONSTRUCCIÓN DE PLANTAS INDUSTRIALES
72 14 10 00 : SERVICIOS DE CONSTRUCCIÓN DE AUTOPISTAS Y CARRETERAS
72 14 11 00 : SERVICIOS DE CONSTRUCCIÓN Y REVESTIMIENTO Y PAVIMENTACIÓN DE INFRAEST...
72 14 12 00 : SERVICIOS DE CONSTRUCCIÓN MARINA
72 14 13 00 : SERVICIO DE CONSTRUCCIÓN DE FACILIDADES ATLÉTICAS Y RECREATIVAS
72 14 14 00 : SERVICIOS DE CONSTRUCCIÓN Y REPARACIÓN DE FACILIDADES DE DETENCIÓN
72 14 15 00 : SERVICIOS DE PREPARACIÓN DE TIERRAS
72 14 16 00 : SERVICIOS DE CONSTRUCCIÓN DE SISTEMAS DE TRÁNSITO MASIVO
72 14 17 00 : SERVICIOS DE ALQUILER O ARRENDAMIENTO DE EQUIPO Y MAQUINARIA DE CONSTRU...
72 15 12 00 : SERVICIOS DE CONSTRUCCIÓN Y MANTENIMIENTO DE HVAC CALEFACCIÓN Y ENFRI...
72 15 14 00 : SERVICIOS DE CONSTRUCCIÓN DE RECUBRIMIENTOS DE MUROS
72 15 15 00 : SERVICIOS DE SISTEMAS ELÉCTRICOS
72 15 16 00 : SERVICIOS DE SISTEMAS ESPECIALIZADOS DE COMUNICACIÓN
72 15 17 00 : SERVICIOS DE INSTALACIÓN DE SISTEMAS DE SEGURIDAD FÍSICA E INDUSTRIAL
72 15 19 00 : SERVICIOS DE ALBAÑILERÍA Y MAMPOSTERÍA
72 15 20 00 : SERVICIOS DE PAÑETADO Y DRYWALL
72 15 21 00 : SERVICIOS ACÚSTICOS Y DE AISLAMIENTO
72 15 22 00 : SERVICIOS DE BALDOSAS TERRAZO Y MÁRMOL Y MOSAICOS
72 15 23 00 : SERVICIOS DE CARPINTERÍA
72 15 24 00 : SERVICIOS DE MONTAJE E INSTALACIÓN DE VENTANAS Y PUERTAS
72 15 25 00 : SERVICIOS DE INSTALACIÓN DE PISOS
72 15 26 00 : SERVICIOS DE TECHADO Y PAREDES EXTERNAS Y LÁMINAS DE METAL
72 15 27 00 : SERVICIOS DE INSTALACIÓN Y REPARACIÓN DE CONCRETO
72 15 28 00 : SERVICIOS DE PERFORACIÓN DE POZOS DE AGUA
72 15 29 00 : SERVICIOS DE MONTAJE DE ACERO ESTRUCTURAL
72 15 30 00 : SERVICIOS DE VIDRIOS Y VENTANERÍA
72 15 31 00 : SERVICIOS DE CONSTRUCCIÓN DE FACILIDADES ATLÉTICAS Y RECREATIVAS
72 15 32 00 : SERVICIOS DE RECUBRIMIENTO, IMPERMEABILIZACIÓN PROTECCIÓN CONTRA CLIM...
72 15 33 00 : SERVICIOS DE MANTENIMIENTO E INSTALACIÓN DE EQUIPO DE ESTACIÓN DE SER...
72 15 34 00 : SERVICIOS DE APAREJAMIENTO Y ANDAMIAJE
72 15 35 00 : SERVICIOS DE LIMPIEZA ESTRUCTURAL EXTERNA
72 15 37 00 : SERVICIOS DE INSTALACIÓN, MANTENIMIENTO Y REPARACIÓN DE EQUIPOS Y CON...
72 15 39 00 : SERVICIO DE PREPARACIÓN DE OBRAS DE CONSTRUCCIÓN
72 15 40 00 : SERVICIOS DE EDIFICIOS ESPECIALIZADOS Y COMERCIOS
72 15 41 00 : SERVICIOS DE MANTENIMIENTO Y REPARACIÓN DE EQUIPO DE SISTEMAS DE DISTR...
72 15 42 00 : SERVICIOS DE MANTENIMIENTO Y REPARACIÓN DE INSTALACIÓN DE INSTRUMENTA...
72 15 43 00 : SERVICIOS DE MANTENIMIENTO Y REPARACIÓN DE EQUIPO MOTIVO Y GENERACIÓN...
72 15 44 00 : SERVICIOS DE MANTENIMIENTO Y FABRICACIÓN DE ACCESORIOS PARA TUBERÍAS
72 15 45 00 : SERVICIOS DE MANTENIMIENTO E INSTALACIÓN DE EQUIPO PESADO
76 10 15 00 : DESINFECCIÓN
76 10 16 00 : DESCONTAMINACIÓN DE MATERIALES PELIGROSOS
76 11 15 00 : SERVICIOS DE LIMPIEZA Y MANTENIMIENTO DE EDIFICIOS GENERALES Y DE OFICINAS
76 11 16 00 : SERVICIOS DE LIMPIEZA DE COMPONENTES DE EDIFICIOS
76 11 18 00 : LIMPIEZA DE VEHÍCULOS DE TRANSPORTE
76 12 15 00 : RECOLECCIÓN Y DISPOSICIÓN DE BASURAS
76 12 16 00 : DISPOSICIÓN DE DESECHOS NO PELIGROSOS
76 12 17 00 : TRATAMIENTO DE DESECHOS LÍQUIDOS
76 12 19 00 : DISPOSICIÓN DE DESECHOS PELIGROSOS
76 12 20 00 : SERVICIOS DE BASURERO
76 12 21 00 : SERVICIOS DE MEZCLA DE DESECHOS A COMBUSTIBLE
76 12 23 00 : SERVICIOS DE RECICLABLES
76 12 24 00 : HONORARIOS DE DISPOSICIÓN Y TRATAMIENTO DE BASURAS

***** CONTINUA *****



Cámara de Comercio
del Huila

**CAMARA DE COMERCIO DEL HUILA
INGENIERIA ELECTRONICA DEL HUILA S.A.S**

Fecha expedición: 2022/03/17 - 16:06:23 **** Recibo No. S001106995 **** Num. Operación. 99-USUPUBXX-20220317-0231

*** EXPEDIDO A TRAVES DEL SISTEMA VIRTUAL S.I.I. ***

77 10 15 00 : EVALUACIÓN DE IMPACTO AMBIENTAL
77 10 16 00 : PLANEACIÓN AMBIENTAL
77 10 17 00 : SERVICIOS DE ASESORÍA AMBIENTAL
77 10 18 00 : AUDITORÍA AMBIENTAL
77 10 19 00 : SERVICIOS DE INVESTIGACIÓN DE CONTAMINACIÓN
77 10 20 00 : SERVICIOS DE REPORTE AMBIENTAL
77 11 15 00 : SERVICIOS DE SEGURIDAD AMBIENTAL
77 11 16 00 : REHABILITACIÓN AMBIENTAL
77 12 15 00 : CONTAMINACIÓN DEL AIRE
77 12 16 00 : CONTAMINACIÓN DEL SUELO
77 12 17 00 : CONTAMINACIÓN DEL AGUA
77 13 16 00 : CONTAMINACIÓN AUDITIVA
78 10 18 00 : TRANSPORTE DE CARGA POR CARRETERA
78 10 22 00 : SERVICIOS POSTALES DE PAQUETEO Y COURRIER
78 11 18 00 : TRANSPORTE DE PASAJEROS POR CARRETERA
78 14 15 00 : SERVICIOS DE ORGANIZACIÓN DE TRANSPORTES
78 18 15 00 : SERVICIOS DE MANTENIMIENTO Y REPARACIÓN DE VEHÍCULOS
80 10 15 00 : SERVICIOS DE CONSULTORÍA DE NEGOCIOS Y ADMINISTRACIÓN CORPORATIVA
80 10 16 00 : GERENCIA DE PROYECTOS
80 11 16 00 : SERVICIOS DE PERSONAL TEMPORAL
80 12 16 00 : SERVICIOS DE DERECHO COMERCIAL
80 13 15 00 : ALQUILER Y ARRENDAMIENTO DE PROPIEDADES O EDIFICACIONES
80 13 16 00 : VENTAS DE PROPIEDADES Y EDIFICIOS
80 14 15 00 : INVESTIGACIÓN DE MERCADOS
80 14 16 00 : ACTIVIDADES DE VENTAS Y PROMOCIÓN DE NEGOCIOS
80 16 15 00 : SERVICIOS DE APOYO GERENCIAL
81 10 15 00 : INGENIERÍA CIVIL Y ARQUITECTURA
81 10 16 00 : INGENIERÍA MECÁNICA
81 10 17 00 : INGENIERÍA ELÉCTRICA Y ELECTRÓNICA
81 10 22 00 : INGENIERÍA DE TRANSPORTE
81 11 15 00 : INGENIERÍA DE SOFTWARE O HARDWARE
81 11 17 00 : SISTEMAS DE MANEJO DE INFORMACIÓN MIS
81 11 20 00 : SERVICIOS DE DATOS
81 11 21 00 : SERVICIOS DE INTERNET
81 11 22 00 : MANTENIMIENTO Y SOPORTE DE SOFTWARE
81 14 15 00 : CONTROL DE CALIDAD
81 14 18 00 : ADMINISTRACIÓN DE INSTALACIONES
81 16 17 00 : SERVICIOS DE TELECOMUNICACIONES
82 11 17 00 : ESCRITURA CREATIVA
82 11 19 00 : SERVICIOS DE NOTICIAS Y PUBLICIDAD
82 12 15 00 : IMPRESIÓN
82 14 15 00 : SERVICIOS DE DISEÑO ARTÍSTICO
83 10 15 00 : SERVICIOS DE ACUEDUCTO Y ALCANTARILLADO
83 11 15 00 : COMUNICACIONES TELEFÓNICAS LOCALES Y DE LARGA DISTANCIA
84 13 15 00 : SERVICIOS DE SEGUROS PARA ESTRUCTURAS Y PROPIEDADES Y POSESIONES
85 12 22 00 : SERVICIOS DE EVALUACIÓN Y VALORACIÓN DE SALUD INDIVIDUAL
86 10 18 00 : ENTRENAMIENTO EN SERVICIO Y DESARROLLO DE MANO DE OBRA
90 10 17 00 : SERVICIOS DE CAFETERÍA
90 11 16 00 : FACILIDADES PARA ENCUENTROS
92 12 15 00 : SERVICIOS DE GUARDIAS
93 10 17 00 : CUERPOS Y PRÁCTICA LEGISLATIVA
93 14 17 00 : CULTURA

***** CONTINUA *****



*** EXPEDIDO A TRAVES DEL SISTEMA VIRTUAL S.I.I. ***

93 14 20 00 : DESARROLLO URBANO
95 10 15 00 : LOTES RESIDENCIALES
95 10 16 00 : LOTES COMERCIALES
95 10 17 00 : LOTES INDUSTRIALES
95 11 15 00 : VÍAS DE TRÁFICO LIMITADO
95 11 16 00 : VÍAS DE TRÁFICO ABIERTO
95 12 15 00 : EDIFICIOS Y ESTRUCTURAS COMERCIALES Y DE ENTRETENIMIENTO
95 12 16 00 : EDIFICIOS Y ESTRUCTURAS DE TRANSPORTE
95 12 17 00 : EDIFICIOS Y ESTRUCTURAS PÚBLICOS
95 12 18 00 : EDIFICIOS Y ESTRUCTURAS UTILITARIOS
95 12 19 00 : EDIFICIOS Y ESTRUCTURAS EDUCACIONALES Y DE ADMINISTRACIÓN
95 12 20 00 : EDIFICIOS Y ESTRUCTURAS HOSPITALARIAS
95 12 21 00 : EDIFICIOS Y ESTRUCTURAS DE ACOMODACIONES
95 12 23 00 : EDIFICIOS Y ESTRUCTURAS DE SALUD Y DEPORTIVAS
95 12 24 00 : EDIFICIOS Y ESTRUCTURAS INDUSTRIALES
95 12 25 00 : EDIFICIOS Y ESTRUCTURAS AGRÍCOLAS Y DE CULTIVOS Y PESCA
95 12 26 00 : EDIFICIOS Y ESTRUCTURAS RELIGIOSAS
95 13 15 00 : TARIMAS Y GRADERÍAS
95 13 16 00 : EDIFICIOS Y ESTRUCTURAS COMERCIALES E INDUSTRIALES PORTÁTILES
95 13 17 00 : TIENDAS CARPAS Y ESTRUCTURAS DE MEMBRANA
95 14 15 00 : EDIFICIOS Y ESTRUCTURAS PREFABRICADOS PARA FINCAS
95 14 16 00 : EDIFICIOS Y ESTRUCTURAS PREFABRICADOS RESIDENCIALES
95 14 17 00 : EDIFICIOS Y ESTRUCTURAS PREFABRICADOS COMERCIALES E INDUSTRIALES
95 14 18 00 : EDIFICIOS Y ESTRUCTURAS PREFABRICADOS DE EMERGENCIA Y ALIVIO
95 14 19 00 : EDIFICIOS Y ESTRUCTURAS PREFABRICADOS MÉDICOS
32 13 10 00 : ACCESORIOS, MATERIAS PRIMAS Y PIEZAS DE COMPONENTES ELECTRÓNICOS
24 14 16 00 : SUMINISTROS DE ACOLCHADOS
25 20 20 00 : SISTEMAS DE ENERGÍA DE AVIÓN
27 11 20 00 : HERRAMIENTAS MANUALES DE JARDINERÍA, AGRICULTURA Y FORESTACIÓN
32 10 16 00 : CIRCUITOS INTEGRADOS
32 12 16 00 : RESISTORES
32 15 19 00 : DISPOSITIVOS DE AUTOMATIZACIÓN DE CONTROL DE LA CONECTIVIDAD
39 12 17 00 : FERRETERÍA ELÉCTRICA Y SUMINISTROS
41 10 63 00 : PRODUCTOS DE REACCIÓN EN CADENA DE LA POLIMERASA (PCR) Y REACCIÓN EN ...
42 20 18 00 : PRODUCTOS RADIOGRÁFICOS DE DIAGNÓSTICO MÉDICO
43 22 26 00 : EQUIPO DE SERVICIO DE RED
43 22 27 00 : EQUIPO TELEGRÁFICO
43 22 32 00 : PLATAFORMAS DE MENSAJERÍA POR MÓVIL
43 23 28 00 : SOFTWARE DE ADMINISTRACIÓN DE REDES
43 23 35 00 : SOFTWARE DE INTERCAMBIO DE INFORMACIÓN
50 16 15 00 : CHOCOLATES, AZÚCARES, EDULCORANTES PRODUCTOS
60 10 17 00 : MATERIALES DE RECURSOS DEL PROFESOR
60 10 49 00 : MATERIALES DE FÍSICA DE ELECTRICIDAD
46 17 16 00 : EQUIPO DE VIGILANCIA Y DETECCIÓN
45 12 15 00 : CÁMARAS
26 12 16 00 : CABLES ELÉCTRICOS Y ACCESORIOS
92 12 17 00 : SERVICIOS DE SISTEMAS DE SEGURIDAD
45 12 16 00 : ACCESORIOS PARA CÁMARAS
32 15 18 00 : DISPOSITIVOS DE CONTROL DE SEGURIDAD
83 11 23 00 : SERVICIOS DE TELECOMUNICACIONES POR FIBRA
43 22 33 00 : DISPOSITIVOS Y EQUIPOS PARA INSTALACIÓN DE CONECTIVIDAD DE REDES Y DAT...
39 11 21 00 : ILUMINACIÓN ÓPTICA

***** CONTINUA *****



Cámara de Comercio
del Huila

**CAMARA DE COMERCIO DEL HUILA
INGENIERIA ELECTRONICA DEL HUILA S.A.S**

Fecha expedición: 2022/03/17 - 16:06:23 **** Recibo No. S001106995 **** Num. Operación. 99-USUPUBXX-20220317-0231

*** EXPEDIDO A TRAVES DEL SISTEMA VIRTUAL S.I.I. ***

41 11 37 00 : INSTRUMENTOS DE MEDICIÓN Y COMPROBACIÓN DE COMUNICACIÓN ELECTRÓNICA

EXPERIENCIA No. 59 :

NÚMERO CONSECUTIVO DEL CONTRATO:059

CONTRATO CELEBRADO POR :1 - EL PROponente

NOMBRE DEL CONTRATISTA :INGENIERIA ELECTRONICA DEL HUILA S.A.S

NOMBRE DEL CONTRATANTE :FONDO NACIONAL DEL AHORRO

VALOR CONTRATADO EN SMMLV :107,09

SG FM CL PR - DESCRIPCIÓN

14 11 15 00 : PAPEL DE IMPRENTA Y PAPEL DE ESCRIBIR
22 10 15 00 : MAQUINARIA PARA TRABAJO DE DESMONTE
22 10 16 00 : EQUIPO DE PAVIMENTACIÓN
22 10 17 00 : COMPONENTES DE EQUIPO PESADO
22 10 19 00 : MAQUINARIA Y ACCESORIOS DE CONSTRUCCIÓN DE EDIFICIOS
22 10 20 00 : EQUIPO Y MAQUINARIA DE DEMOLICIÓN DE EDIFICIOS
25 10 16 00 : VEHÍCULOS DE TRANSPORTE DE PRODUCTOS Y MATERIALES
27 11 15 00 : HERRAMIENTAS DE CORTE Y ENGARZADO Y PUNZONES
27 11 18 00 : HERRAMIENTAS DE MEDIDA Y BOCETAJE
27 11 22 00 : HERRAMIENTAS DE ALBAÑILERÍA Y CONCRETO
27 11 25 00 : HERRAMIENTAS PARA APALANCAR Y CURVAR
27 11 27 00 : HERRAMIENTAS MECÁNICAS
27 11 28 00 : CONEXIONES DE HERRAMIENTAS Y ACCESORIOS
27 12 18 00 : HERRAMIENTAS HIDRÁULICAS
27 13 15 00 : HERRAMIENTAS NEUMÁTICAS
30 10 15 00 : ÁNGULOS
30 10 17 00 : VIGAS
30 10 18 00 : CONDUCTOS
30 10 20 00 : HOJA
30 10 22 00 : PLANCHA
30 10 23 00 : PERFILES
30 10 24 00 : VARILLAS
30 10 28 00 : PILOTAJE
30 10 29 00 : PILARES
30 10 31 00 : RIELES
30 10 32 00 : ENREJADO
30 10 36 00 : PRODUCTOS ESTRUCTURALES
30 10 37 00 : TRENZA
30 10 38 00 : FIBRAS Y FILAMENTOS MECÁNICOS
30 10 39 00 : EJES
30 11 15 00 : CONCRETO Y MORTEROS
30 11 16 00 : CEMENTO Y CAL
30 11 18 00 : AGREGADOS
30 11 19 00 : ELEMENTOS PARA REFORZAR CONCRETO
30 12 15 00 : DERIVADOS BITUMINOSOS
30 12 16 00 : ASFALTOS
30 12 17 00 : MATERIALES DE CONSTRUCCIÓN DE CAMINOS Y CARRILERAS
30 12 18 00 : MATERIALES DE ARQUITECTURA PAISAJÍSTICA
30 12 19 00 : MATERIALES PARA ESTABILIZACIÓN Y REFUERZO DE SUELOS
30 13 15 00 : BLOQUES
30 13 16 00 : LADRILLOS
30 13 17 00 : AZULEJOS Y BALDOSAS

***** CONTINUA *****



*** EXPEDIDO A TRAVES DEL SISTEMA VIRTUAL S.I.I. ***

30 14 15 00 : AISLAMIENTO TÉRMICO
30 14 16 00 : AISLAMIENTO ESPECIAL
30 15 15 00 : MATERIAL PARA TEJADOS Y TECHOS
30 15 16 00 : ACCESORIOS PARA TEJADOS
30 15 17 00 : CANALONES DE TEJADO Y ACCESORIOS
30 15 18 00 : MATERIALES PARA REVESTIMIENTO DE PAREDES Y EXTERIOR
30 15 19 00 : MATERIALES Y PRODUCTOS PARA ACABADOS
30 15 20 00 : CERCADO
30 15 21 00 : SUPERFICIE
30 16 15 00 : MATERIALES PARA ACABADOS DE PAREDES
30 16 16 00 : MATERIALES PARA TECHOS
30 16 17 00 : SUELOS
30 16 18 00 : EBANISTERÍA
30 16 19 00 : MOLDEADO Y CARPINTERÍA MECÁNICA
30 16 20 00 : MOLDURAS Y CARPINTERÍA
30 16 21 00 : LAMINADOS INTERIORES
30 16 22 00 : MOSTRADORES
30 16 23 00 : ACCESORIOS PARA GABINETES
30 16 24 00 : MUROS DIVISORIOS
30 17 15 00 : PUERTAS
30 17 16 00 : VENTANAS
30 17 18 00 : CLARABOYAS
30 17 19 00 : MARCOS DE VENTANAS
30 17 20 00 : PUERTAS
30 17 21 00 : PUERTAS PARA GARAJE Y OPERADORES
30 18 15 00 : PORCELANA SANITARIA
30 18 16 00 : INSTALACIONES RESIDENCIALES NO SANITARIAS
30 18 17 00 : GRIFOS
30 19 15 00 : ESCALERAS Y ANDAMIOS
30 19 16 00 : ESCALERAS Y ACCESORIOS DE ANDAMIAJE
30 19 17 00 : COBERTIZOS Y REMOLQUES DE CONSTRUCCIÓN
30 19 18 00 : EQUIPOS Y MATERIALES PARA CONSTRUCCIONES TEMPORALES Y APOYO AL MANTENIM...
30 24 15 00 : COMPONENTES DE CONSOLIDACIÓN DE ESTRUCTURAS PORTÁTILES
30 24 16 00 : COMPONENTES ESTRUCTURALES DE TRIBUNAS, GRADAS Y ESCALERA
30 24 17 00 : COMPONENTES SOPORTE Y COBERTURA DE TIENDAS, CARPAS Y ESTRUCTURAS DE MEM...
30 25 15 00 : ESTRUCTURAS DE SOPORTE DE TECHOS BAJO TIERRA
30 26 15 00 : BARRAS DE LATÓN
30 26 22 00 : BARRAS DE COBRE
30 26 23 00 : LÁMINAS DE COBRE
30 26 24 00 : LINGOTES, BANDAS, PALANQUILLAS Y ALAMBRES DE COBRE
30 26 28 00 : BARRAS Y LÁMINAS DE ZINC
30 26 45 00 : BARRAS DE ACERO INOXIDABLE
39 10 16 00 : LÁMPARAS Y BOMBILLAS
39 10 18 00 : COMPONENTES Y ACCESORIOS DE LÁMPARA
39 10 19 00 : BALASTOS DE LÁMPARAS Y TRANSFORMADORES DE LÁMPARAS
41 10 15 00 : EQUIPO Y SUMINISTROS PARA LA MEZCLA, LA DISPERSIÓN Y LA HOMOGENEIZACI?...
41 10 17 00 : EQUIPO DE PERFORACIÓN, AMOLADURA, CORTE, TRITURACIÓN Y PRENSADO PARA ...
41 10 18 00 : EQUIPO DE FÍSICA DE ELECTRONES Y DE ESTADO SÓLIDO PARA LABORATORIO
41 10 19 00 : EQUIPO IÓNICO DE LABORATORIO
41 11 39 00 : EQUIPO PARA MEDICIÓN DE SUELOS
42 17 20 00 : KITS PARA LOS SERVICIOS MÉDICOS DE URGENCIAS Y CAMPO
43 23 15 00 : SOFTWARE FUNCIONAL ESPECÍFICO DE LA EMPRESA

***** CONTINUA *****



*** EXPEDIDO A TRAVES DEL SISTEMA VIRTUAL S.I.I. ***

44 10 31 00 : SUMINISTROS PARA IMPRESORA, FAX Y FOTOCOPIADORA
44 12 15 00 : SUMINISTROS DE CORREO
44 12 16 00 : SUMINISTROS DE ESCRITORIO
44 12 17 00 : INSTRUMENTOS DE ESCRITURA
44 12 18 00 : MEDIOS DE CORRECCIÓN
44 12 19 00 : REPUESTOS DE TINTA Y MINAS DE LÁPICES
55 10 15 00 : PUBLICACIONES IMPRESAS
55 12 17 00 : SEÑALIZACIÓN
56 10 17 00 : MUEBLES DE OFICINA
70 15 19 00 : RECURSOS FORESTALES
70 16 15 00 : FAUNA
70 16 17 00 : ECOSISTEMAS
70 17 15 00 : DESARROLLO
70 17 16 00 : VIGILANCIA
70 17 17 00 : RIEGO
71 10 15 00 : PROSPECCIÓN MINERA
71 10 16 00 : SERVICIOS MINEROS DE PERFORACIÓN Y VOLADURA
71 13 10 00 : SERVICIOS DE FRACTURAR DEL POZO
71 15 13 00 : SERVICIOS DE INTERPRETACIÓN DEL CAMPO PETROLÍFERO
71 16 10 00 : SERVICIOS DE MODELAR DEL CAMPO PETROLÍFERO
71 16 11 00 : GERENCIA DE LA INGENIERÍA DE PRODUCCIÓN DEL CAMPO PETROLÍFERO
71 16 12 00 : GERENCIA DE LAS OPERACIONES DE PRODUCCIÓN DEL CAMPO PETROLÍFERO
71 16 13 00 : SERVICIOS DE MANEJO DE PROYECTOS DEL CAMPO
71 16 14 00 : SERVICIOS DE MANEJO DE PROYECTOS DEL CAMPO PETROLERO
72 10 15 00 : SERVICIOS DE APOYO PARA LA CONSTRUCCIÓN
72 10 33 00 : SERVICIOS DE MANTENIMIENTO Y REPARACIÓN DE INFRAESTRUCTURA
72 11 10 00 : SERVICIOS DE CONSTRUCCIÓN DE UNIDADES UNIFAMILIARES
72 11 11 00 : SERVICIOS DE CONSTRUCCIÓN DE UNIDADES MULTIFAMILIARES
72 12 10 00 : SERVICIOS DE CONSTRUCCIÓN DE EDIFICIOS INDUSTRIALES Y BODEGAS NUEVAS
72 12 11 00 : SERVICIOS DE CONSTRUCCIÓN DE EDIFICIOS COMERCIALES Y DE OFICINA
72 12 12 00 : SERVICIOS DE CONSTRUCCIÓN DE EDIFICIOS AGRÍCOLAS
72 12 13 00 : SERVICIOS DE CONSTRUCCIÓN DE TALLERES AUTOMOTRICES Y ESTACIONES DE SER...
72 12 14 00 : SERVICIOS DE CONSTRUCCIÓN DE EDIFICIOS PÚBLICOS ESPECIALIZADOS
72 12 15 00 : SERVICIOS DE CONSTRUCCIÓN DE PLANTAS INDUSTRIALES
72 14 10 00 : SERVICIOS DE CONSTRUCCIÓN DE AUTOPISTAS Y CARRETERAS
72 14 11 00 : SERVICIOS DE CONSTRUCCIÓN Y REVESTIMIENTO Y PAVIMENTACIÓN DE INFRAEST...
72 14 12 00 : SERVICIOS DE CONSTRUCCIÓN MARINA
72 14 13 00 : SERVICIO DE CONSTRUCCIÓN DE FACILIDADES ATLÉTICAS Y RECREATIVAS
72 14 14 00 : SERVICIOS DE CONSTRUCCIÓN Y REPARACIÓN DE FACILIDADES DE DETENCIÓN
72 14 15 00 : SERVICIOS DE PREPARACIÓN DE TIERRAS
72 14 16 00 : SERVICIOS DE CONSTRUCCIÓN DE SISTEMAS DE TRÁNSITO MASIVO
72 14 17 00 : SERVICIOS DE ALQUILER O ARRENDAMIENTO DE EQUIPO Y MAQUINARIA DE CONSTRU...
72 15 12 00 : SERVICIOS DE CONSTRUCCIÓN Y MANTENIMIENTO DE HVAC CALEFACCIÓN Y ENFRI...
72 15 14 00 : SERVICIOS DE CONSTRUCCIÓN DE RECUBRIMIENTOS DE MUROS
72 15 15 00 : SERVICIOS DE SISTEMAS ELÉCTRICOS
72 15 16 00 : SERVICIOS DE SISTEMAS ESPECIALIZADOS DE COMUNICACIÓN
72 15 17 00 : SERVICIOS DE INSTALACIÓN DE SISTEMAS DE SEGURIDAD FÍSICA E INDUSTRIAL
72 15 19 00 : SERVICIOS DE ALBAÑILERÍA Y MAMPOSTERÍA
72 15 20 00 : SERVICIOS DE PAÑETADO Y DRYWALL
72 15 21 00 : SERVICIOS ACÚSTICOS Y DE AISLAMIENTO
72 15 22 00 : SERVICIOS DE BALDOSAS TERRAZO Y MÁRMOL Y MOSAICOS
72 15 23 00 : SERVICIOS DE CARPINTERÍA

***** CONTINUA *****



*** EXPEDIDO A TRAVES DEL SISTEMA VIRTUAL S.I.I. ***

72 15 24 00 : SERVICIOS DE MONTAJE E INSTALACIÓN DE VENTANAS Y PUERTAS
72 15 25 00 : SERVICIOS DE INSTALACIÓN DE PISOS
72 15 26 00 : SERVICIOS DE TECHADO Y PAREDES EXTERNAS Y LÁMINAS DE METAL
72 15 27 00 : SERVICIOS DE INSTALACIÓN Y REPARACIÓN DE CONCRETO
72 15 28 00 : SERVICIOS DE PERFORACIÓN DE POZOS DE AGUA
72 15 29 00 : SERVICIOS DE MONTAJE DE ACERO ESTRUCTURAL
72 15 30 00 : SERVICIOS DE VIDRIOS Y VENTANERÍA
72 15 31 00 : SERVICIOS DE CONSTRUCCIÓN DE FACILIDADES ATLÉTICAS Y RECREATIVAS
72 15 32 00 : SERVICIOS DE RECUBRIMIENTO, IMPERMEABILIZACIÓN PROTECCIÓN CONTRA CLIM...
72 15 33 00 : SERVICIOS DE MANTENIMIENTO E INSTALACIÓN DE EQUIPO DE ESTACIÓN DE SER...
72 15 34 00 : SERVICIOS DE APAREJAMIENTO Y ANDAMIAJE
72 15 35 00 : SERVICIOS DE LIMPIEZA ESTRUCTURAL EXTERNA
72 15 37 00 : SERVICIOS DE INSTALACIÓN, MANTENIMIENTO Y REPARACIÓN DE EQUIPOS Y CON...
72 15 39 00 : SERVICIO DE PREPARACIÓN DE OBRAS DE CONSTRUCCIÓN
72 15 40 00 : SERVICIOS DE EDIFICIOS ESPECIALIZADOS Y COMERCIOS
72 15 41 00 : SERVICIOS DE MANTENIMIENTO Y REPARACIÓN DE EQUIPO DE SISTEMAS DE DISTR...
72 15 42 00 : SERVICIOS DE MANTENIMIENTO Y REPARACIÓN DE INSTALACIÓN DE INSTRUMENTA...
72 15 43 00 : SERVICIOS DE MANTENIMIENTO Y REPARACIÓN DE EQUIPO MOTIVO Y GENERACIÓN...
72 15 44 00 : SERVICIOS DE MANTENIMIENTO Y FABRICACIÓN DE ACCESORIOS PARA TUBERÍAS
72 15 45 00 : SERVICIOS DE MANTENIMIENTO E INSTALACIÓN DE EQUIPO PESADO
76 10 15 00 : DESINFECCIÓN
76 10 16 00 : DESCONTAMINACIÓN DE MATERIALES PELIGROSOS
76 11 15 00 : SERVICIOS DE LIMPIEZA Y MANTENIMIENTO DE EDIFICIOS GENERALES Y DE OFICINAS
76 11 16 00 : SERVICIOS DE LIMPIEZA DE COMPONENTES DE EDIFICIOS
76 11 18 00 : LIMPIEZA DE VEHÍCULOS DE TRANSPORTE
76 12 15 00 : RECOLECCIÓN Y DISPOSICIÓN DE BASURAS
76 12 16 00 : DISPOSICIÓN DE DESECHOS NO PELIGROSOS
76 12 17 00 : TRATAMIENTO DE DESECHOS LÍQUIDOS
76 12 19 00 : DISPOSICIÓN DE DESECHOS PELIGROSOS
76 12 20 00 : SERVICIOS DE BASURERO
76 12 21 00 : SERVICIOS DE MEZCLA DE DESECHOS A COMBUSTIBLE
76 12 23 00 : SERVICIOS DE RECICLABLES
76 12 24 00 : HONORARIOS DE DISPOSICIÓN Y TRATAMIENTO DE BASURAS
77 10 15 00 : EVALUACIÓN DE IMPACTO AMBIENTAL
77 10 16 00 : PLANEACIÓN AMBIENTAL
77 10 17 00 : SERVICIOS DE ASESORÍA AMBIENTAL
77 10 18 00 : AUDITORÍA AMBIENTAL
77 10 19 00 : SERVICIOS DE INVESTIGACIÓN DE CONTAMINACIÓN
77 10 20 00 : SERVICIOS DE REPORTE AMBIENTAL
77 11 15 00 : SERVICIOS DE SEGURIDAD AMBIENTAL
77 11 16 00 : REHABILITACIÓN AMBIENTAL
77 12 15 00 : CONTAMINACIÓN DEL AIRE
77 12 16 00 : CONTAMINACIÓN DEL SUELO
77 12 17 00 : CONTAMINACIÓN DEL AGUA
77 13 16 00 : CONTAMINACIÓN AUDITIVA
78 10 18 00 : TRANSPORTE DE CARGA POR CARRETERA
78 10 22 00 : SERVICIOS POSTALES DE PAQUETE Y COURRIER
78 11 18 00 : TRANSPORTE DE PASAJEROS POR CARRETERA
78 14 15 00 : SERVICIOS DE ORGANIZACIÓN DE TRANSPORTES
78 18 15 00 : SERVICIOS DE MANTENIMIENTO Y REPARACIÓN DE VEHÍCULOS
80 10 15 00 : SERVICIOS DE CONSULTORÍA DE NEGOCIOS Y ADMINISTRACIÓN CORPORATIVA
80 10 16 00 : GERENCIA DE PROYECTOS

***** CONTINUA *****



Cámara de Comercio
del Huila

**CAMARA DE COMERCIO DEL HUILA
INGENIERIA ELECTRONICA DEL HUILA S.A.S**

Fecha expedición: 2022/03/17 - 16:06:23 **** Recibo No. S001106995 **** Num. Operación. 99-USUPUBXX-20220317-0231

*** EXPEDIDO A TRAVES DEL SISTEMA VIRTUAL S.I.I. ***

80 11 16 00 : SERVICIOS DE PERSONAL TEMPORAL
80 12 16 00 : SERVICIOS DE DERECHO COMERCIAL
80 13 15 00 : ALQUILER Y ARRENDAMIENTO DE PROPIEDADES O EDIFICACIONES
80 13 16 00 : VENTAS DE PROPIEDADES Y EDIFICIOS
80 14 15 00 : INVESTIGACIÓN DE MERCADOS
80 14 16 00 : ACTIVIDADES DE VENTAS Y PROMOCIÓN DE NEGOCIOS
80 16 15 00 : SERVICIOS DE APOYO GERENCIAL
81 10 15 00 : INGENIERÍA CIVIL Y ARQUITECTURA
81 10 16 00 : INGENIERÍA MECÁNICA
81 10 17 00 : INGENIERÍA ELÉCTRICA Y ELECTRÓNICA
81 10 22 00 : INGENIERÍA DE TRANSPORTE
81 11 15 00 : INGENIERÍA DE SOFTWARE O HARDWARE
81 11 17 00 : SISTEMAS DE MANEJO DE INFORMACIÓN MIS
81 11 20 00 : SERVICIOS DE DATOS
81 11 21 00 : SERVICIOS DE INTERNET
81 11 22 00 : MANTENIMIENTO Y SOPORTE DE SOFTWARE
81 14 15 00 : CONTROL DE CALIDAD
81 14 18 00 : ADMINISTRACIÓN DE INSTALACIONES
81 16 17 00 : SERVICIOS DE TELECOMUNICACIONES
82 11 17 00 : ESCRITURA CREATIVA
82 11 19 00 : SERVICIOS DE NOTICIAS Y PUBLICIDAD
82 12 15 00 : IMPRESIÓN
82 14 15 00 : SERVICIOS DE DISEÑO ARTÍSTICO
83 10 15 00 : SERVICIOS DE ACUEDUCTO Y ALCANTARILLADO
83 11 15 00 : COMUNICACIONES TELEFÓNICAS LOCALES Y DE LARGA DISTANCIA
84 13 15 00 : SERVICIOS DE SEGUROS PARA ESTRUCTURAS Y PROPIEDADES Y POSESIONES
85 12 22 00 : SERVICIOS DE EVALUACIÓN Y VALORACIÓN DE SALUD INDIVIDUAL
86 10 18 00 : ENTRENAMIENTO EN SERVICIO Y DESARROLLO DE MANO DE OBRA
90 10 17 00 : SERVICIOS DE CAFETERÍA
90 11 16 00 : FACILIDADES PARA ENCUENTROS
92 12 15 00 : SERVICIOS DE GUARDIAS
93 10 17 00 : CUERPOS Y PRÁCTICA LEGISLATIVA
93 14 17 00 : CULTURA
93 14 20 00 : DESARROLLO URBANO
95 10 15 00 : LOTES RESIDENCIALES
95 10 16 00 : LOTES COMERCIALES
95 10 17 00 : LOTES INDUSTRIALES
95 11 15 00 : VÍAS DE TRÁFICO LIMITADO
95 11 16 00 : VÍAS DE TRÁFICO ABIERTO
95 12 15 00 : EDIFICIOS Y ESTRUCTURAS COMERCIALES Y DE ENTRETENIMIENTO
95 12 16 00 : EDIFICIOS Y ESTRUCTURAS DE TRANSPORTE
95 12 17 00 : EDIFICIOS Y ESTRUCTURAS PÚBLICOS
95 12 18 00 : EDIFICIOS Y ESTRUCTURAS UTILITARIOS
95 12 19 00 : EDIFICIOS Y ESTRUCTURAS EDUCACIONALES Y DE ADMINISTRACIÓN
95 12 20 00 : EDIFICIOS Y ESTRUCTURAS HOSPITALARIAS
95 12 21 00 : EDIFICIOS Y ESTRUCTURAS DE ACOMODACIONES
95 12 23 00 : EDIFICIOS Y ESTRUCTURAS DE SALUD Y DEPORTIVAS
95 12 24 00 : EDIFICIOS Y ESTRUCTURAS INDUSTRIALES
95 12 25 00 : EDIFICIOS Y ESTRUCTURAS AGRÍCOLAS Y DE CULTIVOS Y PESCA
95 12 26 00 : EDIFICIOS Y ESTRUCTURAS RELIGIOSAS
95 13 15 00 : TARIMAS Y GRADERÍAS
95 13 16 00 : EDIFICIOS Y ESTRUCTURAS COMERCIALES E INDUSTRIALES PORTÁTILES

***** CONTINUA *****



Cámara de Comercio
del Huila

**CAMARA DE COMERCIO DEL HUILA
INGENIERIA ELECTRONICA DEL HUILA S.A.S**

Fecha expedición: 2022/03/17 - 16:06:23 **** Recibo No. S001106995 **** Num. Operación. 99-USUPUBXX-20220317-0231

*** EXPEDIDO A TRAVES DEL SISTEMA VIRTUAL S.I.I. ***

95 13 17 00 : TIENDAS CARPAS Y ESTRUCTURAS DE MEMBRANA
95 14 15 00 : EDIFICIOS Y ESTRUCTURAS PREFABRICADOS PARA FINCAS
95 14 16 00 : EDIFICIOS Y ESTRUCTURAS PREFABRICADOS RESIDENCIALES
95 14 17 00 : EDIFICIOS Y ESTRUCTURAS PREFABRICADOS COMERCIALES E INDUSTRIALES
95 14 18 00 : EDIFICIOS Y ESTRUCTURAS PREFABRICADOS DE EMERGENCIA Y ALIVIO
95 14 19 00 : EDIFICIOS Y ESTRUCTURAS PREFABRICADOS MÉDICOS
32 13 10 00 : ACCESORIOS, MATERIAS PRIMAS Y PIEZAS DE COMPONENTES ELECTRÓNICOS
24 14 16 00 : SUMINISTROS DE ACOLCHADOS
25 20 20 00 : SISTEMAS DE ENERGÍA DE AVIÓN
27 11 20 00 : HERRAMIENTAS MANUALES DE JARDINERÍA, AGRICULTURA Y FORESTACIÓN
32 10 16 00 : CIRCUITOS INTEGRADOS
32 12 16 00 : RESISTORES
32 15 19 00 : DISPOSITIVOS DE AUTOMATIZACIÓN DE CONTROL DE LA CONECTIVIDAD
39 12 17 00 : FERRETERÍA ELÉCTRICA Y SUMINISTROS
41 10 63 00 : PRODUCTOS DE REACCIÓN EN CADENA DE LA POLIMERASA (PCR) Y REACCIÓN EN ...
42 20 18 00 : PRODUCTOS RADIOGRÁFICOS DE DIAGNÓSTICO MÉDICO
43 22 26 00 : EQUIPO DE SERVICIO DE RED
43 22 27 00 : EQUIPO TELEGRÁFICO
43 22 32 00 : PLATAFORMAS DE MENSAJERÍA POR MÓVIL
43 23 28 00 : SOFTWARE DE ADMINISTRACIÓN DE REDES
43 23 35 00 : SOFTWARE DE INTERCAMBIO DE INFORMACIÓN
50 16 15 00 : CHOCOLATES, AZÚCARES, EDULCORANTES PRODUCTOS
60 10 17 00 : MATERIALES DE RECURSOS DEL PROFESOR
60 10 49 00 : MATERIALES DE FÍSICA DE ELECTRICIDAD
46 17 16 00 : EQUIPO DE VIGILANCIA Y DETECCIÓN
45 12 15 00 : CÁMARAS
26 12 16 00 : CABLES ELÉCTRICOS Y ACCESORIOS
92 12 17 00 : SERVICIOS DE SISTEMAS DE SEGURIDAD
45 12 16 00 : ACCESORIOS PARA CÁMARAS
32 15 18 00 : DISPOSITIVOS DE CONTROL DE SEGURIDAD
83 11 23 00 : SERVICIOS DE TELECOMUNICACIONES POR FIBRA
43 22 33 00 : DISPOSITIVOS Y EQUIPOS PARA INSTALACIÓN DE CONECTIVIDAD DE REDES Y DAT...
39 11 21 00 : ILUMINACIÓN ÓPTICA
41 11 37 00 : INSTRUMENTOS DE MEDICIÓN Y COMPROBACIÓN DE COMUNICACIÓN ELECTRÓNICA
72 10 29 00 : SERVICIOS DE MANTENIMIENTO Y REPARACIÓN DE INSTALACIONES
72 15 36 00 : SERVICIOS DE TERMINADO INTERIOR, DOTACIÓN Y REMODELACIÓN
46 17 15 00 : CERRADURAS, ELEMENTOS DE SEGURIDAD Y ACCESORIOS
43 21 17 00 : DISPOSITIVOS INFORMÁTICOS DE ENTRADA DE DATOS
48 20 18 00 : DISPOSITIVOS DE ALMACENAMIENTO
43 23 37 00 : SOFTWARE DE ADMINISTRACIÓN DE SISTEMAS
43 22 17 00 : EQUIPO FIJO DE RED Y COMPONENTES
70 17 18 00 : SERVICIOS DE DRENAJE
40 17 15 00 : TUBOS Y TUBERÍAS COMERCIALES

EXPERIENCIA No.60 :

NÚMERO CONSECUTIVO DEL CONTRATO:060

CONTRATO CELEBRADO POR :1 - EL PROPONENTE

NOMBRE DEL CONTRATISTA :INGENIERIA ELECTRONICA DEL HUILA S.A.S

NOMBRE DEL CONTRATANTE :ATC SITIOS DE COLOMBIA SAS

VALOR CONTRATADO EN SMMLV :12566,39

SG FM CL PR - DESCRIPCIÓN

***** CONTINUA *****



*** EXPEDIDO A TRAVES DEL SISTEMA VIRTUAL S.I.I. ***

14 11 15 00 : PAPEL DE IMPRENTA Y PAPEL DE ESCRIBIR
22 10 15 00 : MAQUINARIA PARA TRABAJO DE DESMONTE
22 10 16 00 : EQUIPO DE PAVIMENTACIÓN
22 10 17 00 : COMPONENTES DE EQUIPO PESADO
22 10 19 00 : MAQUINARIA Y ACCESORIOS DE CONSTRUCCIÓN DE EDIFICIOS
22 10 20 00 : EQUIPO Y MAQUINARIA DE DEMOLICIÓN DE EDIFICIOS
25 10 16 00 : VEHÍCULOS DE TRANSPORTE DE PRODUCTOS Y MATERIALES
27 11 15 00 : HERRAMIENTAS DE CORTE Y ENGARZADO Y PUNZONES
27 11 18 00 : HERRAMIENTAS DE MEDIDA Y BOCETAJE
27 11 22 00 : HERRAMIENTAS DE ALBAÑILERÍA Y CONCRETO
27 11 25 00 : HERRAMIENTAS PARA APALANCAR Y CURVAR
27 11 27 00 : HERRAMIENTAS MECÁNICAS
27 11 28 00 : CONEXIONES DE HERRAMIENTAS Y ACCESORIOS
27 12 18 00 : HERRAMIENTAS HIDRÁULICAS
27 13 15 00 : HERRAMIENTAS NEUMÁTICAS
30 10 15 00 : ÁNGULOS
30 10 17 00 : VIGAS
30 10 18 00 : CONDUCTOS
30 10 20 00 : HOJA
30 10 22 00 : PLANCHA
30 10 23 00 : PERFILES
30 10 24 00 : VARILLAS
30 10 28 00 : PILOTAJE
30 10 29 00 : PILARES
30 10 31 00 : RIELES
30 10 32 00 : ENREJADO
30 10 36 00 : PRODUCTOS ESTRUCTURALES
30 10 37 00 : TRENZA
30 10 38 00 : FIBRAS Y FILAMENTOS MECÁNICOS
30 10 39 00 : EJES
30 11 15 00 : CONCRETO Y MORTEROS
30 11 16 00 : CEMENTO Y CAL
30 11 18 00 : AGREGADOS
30 11 19 00 : ELEMENTOS PARA REFORZAR CONCRETO
30 12 15 00 : DERIVADOS BITUMINOSOS
30 12 16 00 : ASFALTOS
30 12 17 00 : MATERIALES DE CONSTRUCCIÓN DE CAMINOS Y CARRILERAS
30 12 18 00 : MATERIALES DE ARQUITECTURA PAISAJÍSTICA
30 12 19 00 : MATERIALES PARA ESTABILIZACIÓN Y REFUERZO DE SUELOS
30 13 15 00 : BLOQUES
30 13 16 00 : LADRILLOS
30 13 17 00 : AZULEJOS Y BALDOSAS
30 14 15 00 : AISLAMIENTO TÉRMICO
30 14 16 00 : AISLAMIENTO ESPECIAL
30 15 15 00 : MATERIAL PARA TEJADOS Y TECHOS
30 15 16 00 : ACCESORIOS PARA TEJADOS
30 15 17 00 : CANALONES DE TEJADO Y ACCESORIOS
30 15 18 00 : MATERIALES PARA REVESTIMIENTO DE PAREDES Y EXTERIOR
30 15 19 00 : MATERIALES Y PRODUCTOS PARA ACABADOS
30 15 20 00 : CERCADO
30 15 21 00 : SUPERFICIE
30 16 15 00 : MATERIALES PARA ACABADOS DE PAREDES

***** CONTINUA *****



Cámara de Comercio
del Huila

**CAMARA DE COMERCIO DEL HUILA
INGENIERIA ELECTRONICA DEL HUILA S.A.S**

Fecha expedición: 2022/03/17 - 16:06:23 **** Recibo No. S001106995 **** Num. Operación. 99-USUPUBXX-20220317-0231

*** EXPEDIDO A TRAVES DEL SISTEMA VIRTUAL S.I.I. ***

30 16 16 00 : MATERIALES PARA TECHOS
30 16 17 00 : SUELOS
30 16 18 00 : EBANISTERÍA
30 16 19 00 : MOLDEADO Y CARPINTERÍA MECÁNICA
30 16 20 00 : MOLDURAS Y CARPINTERÍA
30 16 21 00 : LAMINADOS INTERIORES
30 16 22 00 : MOSTRADORES
30 16 23 00 : ACCESORIOS PARA GABINETES
30 16 24 00 : MUROS DIVISORIOS
30 17 15 00 : PUERTAS
30 17 16 00 : VENTANAS
30 17 18 00 : CLARABOYAS
30 17 19 00 : MARCOS DE VENTANAS
30 17 20 00 : PUERTAS
30 17 21 00 : PUERTAS PARA GARAJE Y OPERADORES
30 18 15 00 : PORCELANA SANITARIA
30 18 16 00 : INSTALACIONES RESIDENCIALES NO SANITARIAS
30 18 17 00 : GRIFOS
30 19 15 00 : ESCALERAS Y ANDAMIOS
30 19 16 00 : ESCALERAS Y ACCESORIOS DE ANDAMIAJE
30 19 17 00 : COBERTIZOS Y REMOLQUES DE CONSTRUCCIÓN
30 19 18 00 : EQUIPOS Y MATERIALES PARA CONSTRUCCIONES TEMPORALES Y APOYO AL MANTENIM...
30 24 15 00 : COMPONENTES DE CONSOLIDACIÓN DE ESTRUCTURAS PORTÁTILES
30 24 16 00 : COMPONENTES ESTRUCTURALES DE TRIBUNAS, GRADAS Y ESCALERA
30 24 17 00 : COMPONENTES SOPORTE Y COBERTURA DE TIENDAS, CARPAS Y ESTRUCTURAS DE MEM...
30 25 15 00 : ESTRUCTURAS DE SOPORTE DE TECHOS BAJO TIERRA
30 26 15 00 : BARRAS DE LATÓN
30 26 22 00 : BARRAS DE COBRE
30 26 23 00 : LÁMINAS DE COBRE
30 26 24 00 : LINGOTES, BANDAS, PALANQUILLAS Y ALAMBRES DE COBRE
30 26 28 00 : BARRAS Y LÁMINAS DE ZINC
30 26 45 00 : BARRAS DE ACERO INOXIDABLE
39 10 16 00 : LÁMPARAS Y BOMBILLAS
39 10 18 00 : COMPONENTES Y ACCESORIOS DE LÁMPARA
39 10 19 00 : BALASTOS DE LÁMPARAS Y TRANSFORMADORES DE LÁMPARAS
41 10 15 00 : EQUIPO Y SUMINISTROS PARA LA MEZCLA, LA DISPERSIÓN Y LA HOMOGENEIZACI?...
41 10 17 00 : EQUIPO DE PERFORACIÓN, AMOLADURA, CORTE, TRITURACIÓN Y PRENSADO PARA ...
41 10 18 00 : EQUIPO DE FÍSICA DE ELECTRONES Y DE ESTADO SÓLIDO PARA LABORATORIO
41 10 19 00 : EQUIPO IÓNICO DE LABORATORIO
41 11 39 00 : EQUIPO PARA MEDICIÓN DE SUELOS
42 17 20 00 : KITS PARA LOS SERVICIOS MÉDICOS DE URGENCIAS Y CAMPO
43 23 15 00 : SOFTWARE FUNCIONAL ESPECÍFICO DE LA EMPRESA
44 10 31 00 : SUMINISTROS PARA IMPRESORA, FAX Y FOTOCOPIADORA
44 12 15 00 : SUMINISTROS DE CORREO
44 12 16 00 : SUMINISTROS DE ESCRITORIO
44 12 17 00 : INSTRUMENTOS DE ESCRITURA
44 12 18 00 : MEDIOS DE CORRECCIÓN
44 12 19 00 : REPUESTOS DE TINTA Y MINAS DE LÁPICES
55 10 15 00 : PUBLICACIONES IMPRESAS
55 12 17 00 : SEÑALIZACIÓN
56 10 17 00 : MUEBLES DE OFICINA
70 15 19 00 : RECURSOS FORESTALES

***** CONTINUA *****



*** EXPEDIDO A TRAVES DEL SISTEMA VIRTUAL S.I.I. ***

70 16 15 00 : FAUNA
70 16 17 00 : ECOSISTEMAS
70 17 15 00 : DESARROLLO
70 17 16 00 : VIGILANCIA
70 17 17 00 : RIEGO
71 10 15 00 : PROSPECCIÓN MINERA
71 10 16 00 : SERVICIOS MINEROS DE PERFORACIÓN Y VOLADURA
71 13 10 00 : SERVICIOS DE FRACTURAR DEL POZO
71 15 13 00 : SERVICIOS DE INTERPRETACIÓN DEL CAMPO PETROLÍFERO
71 16 10 00 : SERVICIOS DE MODELAR DEL CAMPO PETROLÍFERO
71 16 11 00 : GERENCIA DE LA INGENIERÍA DE PRODUCCIÓN DEL CAMPO PETROLÍFERO
71 16 12 00 : GERENCIA DE LAS OPERACIONES DE PRODUCCIÓN DEL CAMPO PETROLÍFERO
71 16 13 00 : SERVICIOS DE MANEJO DE PROYECTOS DEL CAMPO
71 16 14 00 : SERVICIOS DE MANEJO DE PROYECTOS DEL CAMPO PETROLERO
72 10 15 00 : SERVICIOS DE APOYO PARA LA CONSTRUCCIÓN
72 10 33 00 : SERVICIOS DE MANTENIMIENTO Y REPARACIÓN DE INFRAESTRUCTURA
72 11 10 00 : SERVICIOS DE CONSTRUCCIÓN DE UNIDADES UNIFAMILIARES
72 11 11 00 : SERVICIOS DE CONSTRUCCIÓN DE UNIDADES MULTIFAMILIARES
72 12 10 00 : SERVICIOS DE CONSTRUCCIÓN DE EDIFICIOS INDUSTRIALES Y BODEGAS NUEVAS
72 12 11 00 : SERVICIOS DE CONSTRUCCIÓN DE EDIFICIOS COMERCIALES Y DE OFICINA
72 12 12 00 : SERVICIOS DE CONSTRUCCIÓN DE EDIFICIOS AGRÍCOLAS
72 12 13 00 : SERVICIOS DE CONSTRUCCIÓN DE TALLERES AUTOMOTRICES Y ESTACIONES DE SER...
72 12 14 00 : SERVICIOS DE CONSTRUCCIÓN DE EDIFICIOS PÚBLICOS ESPECIALIZADOS
72 12 15 00 : SERVICIOS DE CONSTRUCCIÓN DE PLANTAS INDUSTRIALES
72 14 10 00 : SERVICIOS DE CONSTRUCCIÓN DE AUTOPISTAS Y CARRETERAS
72 14 11 00 : SERVICIOS DE CONSTRUCCIÓN Y REVESTIMIENTO Y PAVIMENTACIÓN DE INFRAEST...
72 14 12 00 : SERVICIOS DE CONSTRUCCIÓN MARINA
72 14 13 00 : SERVICIO DE CONSTRUCCIÓN DE FACILIDADES ATLÉTICAS Y RECREATIVAS
72 14 14 00 : SERVICIOS DE CONSTRUCCIÓN Y REPARACIÓN DE FACILIDADES DE DETENCIÓN
72 14 15 00 : SERVICIOS DE PREPARACIÓN DE TIERRAS
72 14 16 00 : SERVICIOS DE CONSTRUCCIÓN DE SISTEMAS DE TRÁNSITO MASIVO
72 14 17 00 : SERVICIOS DE ALQUILER O ARRENDAMIENTO DE EQUIPO Y MAQUINARIA DE CONSTRU...
72 15 12 00 : SERVICIOS DE CONSTRUCCIÓN Y MANTENIMIENTO DE HVAC CALEFACCIÓN Y ENFRI...
72 15 14 00 : SERVICIOS DE CONSTRUCCIÓN DE RECUBRIMIENTOS DE MUROS
72 15 15 00 : SERVICIOS DE SISTEMAS ELÉCTRICOS
72 15 16 00 : SERVICIOS DE SISTEMAS ESPECIALIZADOS DE COMUNICACIÓN
72 15 17 00 : SERVICIOS DE INSTALACIÓN DE SISTEMAS DE SEGURIDAD FÍSICA E INDUSTRIAL
72 15 19 00 : SERVICIOS DE ALBAÑILERÍA Y MAMPOSTERÍA
72 15 20 00 : SERVICIOS DE PAÑETADO Y DRYWALL
72 15 21 00 : SERVICIOS ACÚSTICOS Y DE AISLAMIENTO
72 15 22 00 : SERVICIOS DE BALDOSAS TERRAZO Y MÁRMOL Y MOSAICOS
72 15 23 00 : SERVICIOS DE CARPINTERÍA
72 15 24 00 : SERVICIOS DE MONTAJE E INSTALACIÓN DE VENTANAS Y PUERTAS
72 15 25 00 : SERVICIOS DE INSTALACIÓN DE PISOS
72 15 26 00 : SERVICIOS DE TECHADO Y PAREDES EXTERNAS Y LÁMINAS DE METAL
72 15 27 00 : SERVICIOS DE INSTALACIÓN Y REPARACIÓN DE CONCRETO
72 15 28 00 : SERVICIOS DE PERFORACIÓN DE POZOS DE AGUA
72 15 29 00 : SERVICIOS DE MONTAJE DE ACERO ESTRUCTURAL
72 15 30 00 : SERVICIOS DE VIDRIOS Y VENTANERÍA
72 15 31 00 : SERVICIOS DE CONSTRUCCIÓN DE FACILIDADES ATLÉTICAS Y RECREATIVAS
72 15 32 00 : SERVICIOS DE RECUBRIMIENTO, IMPERMEABILIZACIÓN PROTECCIÓN CONTRA CLIM...
72 15 33 00 : SERVICIOS DE MANTENIMIENTO E INSTALACIÓN DE EQUIPO DE ESTACIÓN DE SER...

***** CONTINUA *****



Cámara de Comercio
del Huila

**CAMARA DE COMERCIO DEL HUILA
INGENIERIA ELECTRONICA DEL HUILA S.A.S**

Fecha expedición: 2022/03/17 - 16:06:23 **** Recibo No. S001106995 **** Num. Operación. 99-USUPUBXX-20220317-0231

*** EXPEDIDO A TRAVES DEL SISTEMA VIRTUAL S.I.I. ***

72 15 34 00 : SERVICIOS DE APAREJAMIENTO Y ANDAMIAJE
72 15 35 00 : SERVICIOS DE LIMPIEZA ESTRUCTURAL EXTERNA
72 15 37 00 : SERVICIOS DE INSTALACIÓN, MANTENIMIENTO Y REPARACIÓN DE EQUIPOS Y CON...
72 15 39 00 : SERVICIO DE PREPARACIÓN DE OBRAS DE CONSTRUCCIÓN
72 15 40 00 : SERVICIOS DE EDIFICIOS ESPECIALIZADOS Y COMERCIOS
72 15 41 00 : SERVICIOS DE MANTENIMIENTO Y REPARACIÓN DE EQUIPO DE SISTEMAS DE DISTR...
72 15 42 00 : SERVICIOS DE MANTENIMIENTO Y REPARACIÓN DE INSTALACIÓN DE INSTRUMENTA...
72 15 43 00 : SERVICIOS DE MANTENIMIENTO Y REPARACIÓN DE EQUIPO MOTIVO Y GENERACIÓN...
72 15 44 00 : SERVICIOS DE MANTENIMIENTO Y FABRICACIÓN DE ACCESORIOS PARA TUBERÍAS
72 15 45 00 : SERVICIOS DE MANTENIMIENTO E INSTALACIÓN DE EQUIPO PESADO
76 10 15 00 : DESINFECCIÓN
76 10 16 00 : DESCONTAMINACIÓN DE MATERIALES PELIGROSOS
76 11 15 00 : SERVICIOS DE LIMPIEZA Y MANTENIMIENTO DE EDIFICIOS GENERALES Y DE OFICINAS
76 11 16 00 : SERVICIOS DE LIMPIEZA DE COMPONENTES DE EDIFICIOS
76 11 18 00 : LIMPIEZA DE VEHÍCULOS DE TRANSPORTE
76 12 15 00 : RECOLECCIÓN Y DISPOSICIÓN DE BASURAS
76 12 16 00 : DISPOSICIÓN DE DESECHOS NO PELIGROSOS
76 12 17 00 : TRATAMIENTO DE DESECHOS LÍQUIDOS
76 12 19 00 : DISPOSICIÓN DE DESECHOS PELIGROSOS
76 12 20 00 : SERVICIOS DE BASURERO
76 12 21 00 : SERVICIOS DE MEZCLA DE DESECHOS A COMBUSTIBLE
76 12 23 00 : SERVICIOS DE RECICLABLES
76 12 24 00 : HONORARIOS DE DISPOSICIÓN Y TRATAMIENTO DE BASURAS
77 10 15 00 : EVALUACIÓN DE IMPACTO AMBIENTAL
77 10 16 00 : PLANEACIÓN AMBIENTAL
77 10 17 00 : SERVICIOS DE ASESORÍA AMBIENTAL
77 10 18 00 : AUDITORÍA AMBIENTAL
77 10 19 00 : SERVICIOS DE INVESTIGACIÓN DE CONTAMINACIÓN
77 10 20 00 : SERVICIOS DE REPORTE AMBIENTAL
77 11 15 00 : SERVICIOS DE SEGURIDAD AMBIENTAL
77 11 16 00 : REHABILITACIÓN AMBIENTAL
77 12 15 00 : CONTAMINACIÓN DEL AIRE
77 12 16 00 : CONTAMINACIÓN DEL SUELO
77 12 17 00 : CONTAMINACIÓN DEL AGUA
77 13 16 00 : CONTAMINACIÓN AUDITIVA
78 10 18 00 : TRANSPORTE DE CARGA POR CARRETERA
78 10 22 00 : SERVICIOS POSTALES DE PAQUETEO Y COURRIER
78 11 18 00 : TRANSPORTE DE PASAJEROS POR CARRETERA
78 14 15 00 : SERVICIOS DE ORGANIZACIÓN DE TRANSPORTES
78 18 15 00 : SERVICIOS DE MANTENIMIENTO Y REPARACIÓN DE VEHÍCULOS
80 10 15 00 : SERVICIOS DE CONSULTORÍA DE NEGOCIOS Y ADMINISTRACIÓN CORPORATIVA
80 10 16 00 : GERENCIA DE PROYECTOS
80 11 16 00 : SERVICIOS DE PERSONAL TEMPORAL
80 12 16 00 : SERVICIOS DE DERECHO COMERCIAL
80 13 15 00 : ALQUILER Y ARRENDAMIENTO DE PROPIEDADES O EDIFICACIONES
80 13 16 00 : VENTAS DE PROPIEDADES Y EDIFICIOS
80 14 15 00 : INVESTIGACIÓN DE MERCADOS
80 14 16 00 : ACTIVIDADES DE VENTAS Y PROMOCIÓN DE NEGOCIOS
80 16 15 00 : SERVICIOS DE APOYO GERENCIAL
81 10 15 00 : INGENIERÍA CIVIL Y ARQUITECTURA
81 10 16 00 : INGENIERÍA MECÁNICA
81 10 17 00 : INGENIERÍA ELÉCTRICA Y ELECTRÓNICA

***** CONTINUA *****



Cámara de Comercio
del Huila

**CAMARA DE COMERCIO DEL HUILA
INGENIERIA ELECTRONICA DEL HUILA S.A.S**

Fecha expedición: 2022/03/17 - 16:06:23 **** Recibo No. S001106995 **** Num. Operación. 99-USUPUBXX-20220317-0231

*** EXPEDIDO A TRAVES DEL SISTEMA VIRTUAL S.I.I. ***

81 10 22 00 : INGENIERÍA DE TRANSPORTE
81 11 15 00 : INGENIERÍA DE SOFTWARE O HARDWARE
81 11 17 00 : SISTEMAS DE MANEJO DE INFORMACIÓN MIS
81 11 20 00 : SERVICIOS DE DATOS
81 11 21 00 : SERVICIOS DE INTERNET
81 11 22 00 : MANTENIMIENTO Y SOPORTE DE SOFTWARE
81 14 15 00 : CONTROL DE CALIDAD
81 14 18 00 : ADMINISTRACIÓN DE INSTALACIONES
81 16 17 00 : SERVICIOS DE TELECOMUNICACIONES
82 11 17 00 : ESCRITURA CREATIVA
82 11 19 00 : SERVICIOS DE NOTICIAS Y PUBLICIDAD
82 12 15 00 : IMPRESIÓN
82 14 15 00 : SERVICIOS DE DISEÑO ARTÍSTICO
83 10 15 00 : SERVICIOS DE ACUEDUCTO Y ALCANTARILLADO
83 11 15 00 : COMUNICACIONES TELEFÓNICAS LOCALES Y DE LARGA DISTANCIA
84 13 15 00 : SERVICIOS DE SEGUROS PARA ESTRUCTURAS Y PROPIEDADES Y POSESIONES
85 12 22 00 : SERVICIOS DE EVALUACIÓN Y VALORACIÓN DE SALUD INDIVIDUAL
86 10 18 00 : ENTRENAMIENTO EN SERVICIO Y DESARROLLO DE MANO DE OBRA
90 10 17 00 : SERVICIOS DE CAFETERÍA
90 11 16 00 : FACILIDADES PARA ENCUENTROS
92 12 15 00 : SERVICIOS DE GUARDIAS
93 10 17 00 : CUERPOS Y PRÁCTICA LEGISLATIVA
93 14 17 00 : CULTURA
93 14 20 00 : DESARROLLO URBANO
95 10 15 00 : LOTES RESIDENCIALES
95 10 16 00 : LOTES COMERCIALES
95 10 17 00 : LOTES INDUSTRIALES
95 11 15 00 : VÍAS DE TRÁFICO LIMITADO
95 11 16 00 : VÍAS DE TRÁFICO ABIERTO
95 12 15 00 : EDIFICIOS Y ESTRUCTURAS COMERCIALES Y DE ENTRETENIMIENTO
95 12 16 00 : EDIFICIOS Y ESTRUCTURAS DE TRANSPORTE
95 12 17 00 : EDIFICIOS Y ESTRUCTURAS PÚBLICOS
95 12 18 00 : EDIFICIOS Y ESTRUCTURAS UTILITARIOS
95 12 19 00 : EDIFICIOS Y ESTRUCTURAS EDUCACIONALES Y DE ADMINISTRACIÓN
95 12 20 00 : EDIFICIOS Y ESTRUCTURAS HOSPITALARIAS
95 12 21 00 : EDIFICIOS Y ESTRUCTURAS DE ACOMODACIONES
95 12 23 00 : EDIFICIOS Y ESTRUCTURAS DE SALUD Y DEPORTIVAS
95 12 24 00 : EDIFICIOS Y ESTRUCTURAS INDUSTRIALES
95 12 25 00 : EDIFICIOS Y ESTRUCTURAS AGRÍCOLAS Y DE CULTIVOS Y PESCA
95 12 26 00 : EDIFICIOS Y ESTRUCTURAS RELIGIOSAS
95 13 15 00 : TARIMAS Y GRADERÍAS
95 13 16 00 : EDIFICIOS Y ESTRUCTURAS COMERCIALES E INDUSTRIALES PORTÁTILES
95 13 17 00 : TIENDAS CARPAS Y ESTRUCTURAS DE MEMBRANA
95 14 15 00 : EDIFICIOS Y ESTRUCTURAS PREFABRICADOS PARA FINCAS
95 14 16 00 : EDIFICIOS Y ESTRUCTURAS PREFABRICADOS RESIDENCIALES
95 14 17 00 : EDIFICIOS Y ESTRUCTURAS PREFABRICADOS COMERCIALES E INDUSTRIALES
95 14 18 00 : EDIFICIOS Y ESTRUCTURAS PREFABRICADOS DE EMERGENCIA Y ALIVIO
95 14 19 00 : EDIFICIOS Y ESTRUCTURAS PREFABRICADOS MÉDICOS
32 13 10 00 : ACCESORIOS, MATERIAS PRIMAS Y PIEZAS DE COMPONENTES ELECTRÓNICOS
24 14 16 00 : SUMINISTROS DE ACOLCHADOS
25 20 20 00 : SISTEMAS DE ENERGÍA DE AVIÓN
27 11 20 00 : HERRAMIENTAS MANUALES DE JARDINERÍA, AGRICULTURA Y FORESTACIÓN

***** CONTINUA *****



Cámara de Comercio
del Huila

**CAMARA DE COMERCIO DEL HUILA
INGENIERIA ELECTRONICA DEL HUILA S.A.S**

Fecha expedición: 2022/03/17 - 16:06:23 **** Recibo No. S001106995 **** Num. Operación. 99-USUPUBXX-20220317-0231

*** EXPEDIDO A TRAVES DEL SISTEMA VIRTUAL S.I.I. ***

32 10 16 00 : CIRCUITOS INTEGRADOS
32 12 16 00 : RESISTORES
32 15 19 00 : DISPOSITIVOS DE AUTOMATIZACIÓN DE CONTROL DE LA CONECTIVIDAD
39 12 17 00 : FERRETERÍA ELÉCTRICA Y SUMINISTROS
41 10 63 00 : PRODUCTOS DE REACCIÓN EN CADENA DE LA POLIMERASA (PCR) Y REACCIÓN EN ...
42 20 18 00 : PRODUCTOS RADIOGRÁFICOS DE DIAGNÓSTICO MÉDICO
43 22 26 00 : EQUIPO DE SERVICIO DE RED
43 22 27 00 : EQUIPO TELEGRÁFICO
43 22 32 00 : PLATAFORMAS DE MENSAJERÍA POR MÓVIL
43 23 28 00 : SOFTWARE DE ADMINISTRACIÓN DE REDES
43 23 35 00 : SOFTWARE DE INTERCAMBIO DE INFORMACIÓN
50 16 15 00 : CHOCOLATES, AZÚCARES, EDULCORANTES PRODUCTOS
60 10 17 00 : MATERIALES DE RECURSOS DEL PROFESOR
60 10 49 00 : MATERIALES DE FÍSICA DE ELECTRICIDAD
46 17 16 00 : EQUIPO DE VIGILANCIA Y DETECCIÓN
45 12 15 00 : CÁMARAS
26 12 16 00 : CABLES ELÉCTRICOS Y ACCESORIOS
92 12 17 00 : SERVICIOS DE SISTEMAS DE SEGURIDAD
45 12 16 00 : ACCESORIOS PARA CÁMARAS
32 15 18 00 : DISPOSITIVOS DE CONTROL DE SEGURIDAD
83 11 23 00 : SERVICIOS DE TELECOMUNICACIONES POR FIBRA
43 22 33 00 : DISPOSITIVOS Y EQUIPOS PARA INSTALACIÓN DE CONECTIVIDAD DE REDES Y DAT...
39 11 21 00 : ILUMINACIÓN ÓPTICA
41 11 37 00 : INSTRUMENTOS DE MEDICIÓN Y COMPROBACIÓN DE COMUNICACIÓN ELECTRÓNICA
43 22 29 00 : ACCESORIOS DE EQUIPO DE TELEFONÍA
70 17 18 00 : SERVICIOS DE DRENAJE
40 17 15 00 : TUBOS Y TUBERÍAS COMERCIALES
46 17 15 00 : CERRADURAS, ELEMENTOS DE SEGURIDAD Y ACCESORIOS
43 21 17 00 : DISPOSITIVOS INFORMÁTICOS DE ENTRADA DE DATOS
43 20 18 00 : DISPOSITIVOS DE ALMACENAMIENTO
43 23 37 00 : SOFTWARE DE ADMINISTRACIÓN DE SISTEMAS
43 22 17 00 : EQUIPO FIJO DE RED Y COMPONENTES
72 10 29 00 : SERVICIOS DE MANTENIMIENTO Y REPARACIÓN DE INSTALACIONES
72 15 36 00 : SERVICIOS DE TERMINADO INTERIOR, DOTACIÓN Y REMODELACIÓN
39 12 16 00 : DISPOSITIVOS Y ACCESORIOS PARA LA PROTECCIÓN DE CIRCUITOS
39 12 11 00 : CENTROS DE CONTROL Y DISTRIBUCIÓN Y ACCESORIOS
39 12 14 00 : LENGUETAS DE CONEXIÓN, CONECTADORES Y TERMINALES

EXPERIENCIA No.61 :

NÚMERO CONSECUTIVO DEL CONTRATO:061

CONTRATO CELEBRADO POR :1 - EL PROPONENTE

NOMBRE DEL CONTRATISTA :INGENIERIA ELECTRONICA DEL HUILA S.A.S

NOMBRE DEL CONTRATANTE :MER INFRAESTRUCTURA COLOMBIA SAS

VALOR CONTRATADO EN SMMLV :91,47

SG FM CL PR - DESCRIPCIÓN

14 11 15 00 : PAPEL DE IMPRENTA Y PAPEL DE ESCRIBIR
22 10 15 00 : MAQUINARIA PARA TRABAJO DE DESMONTE
22 10 16 00 : EQUIPO DE PAVIMENTACIÓN
22 10 17 00 : COMPONENTES DE EQUIPO PESADO
22 10 19 00 : MAQUINARIA Y ACCESORIOS DE CONSTRUCCIÓN DE EDIFICIOS
22 10 20 00 : EQUIPO Y MAQUINARIA DE DEMOLICIÓN DE EDIFICIOS

***** CONTINUA *****



Cámara de Comercio
del Huila

**CAMARA DE COMERCIO DEL HUILA
INGENIERIA ELECTRONICA DEL HUILA S.A.S**

Fecha expedición: 2022/03/17 - 16:06:23 **** Recibo No. S001106995 **** Num. Operación. 99-USUPUBXX-20220317-0231

*** EXPEDIDO A TRAVES DEL SISTEMA VIRTUAL S.I.I. ***

25 10 16 00 : VEHÍCULOS DE TRANSPORTE DE PRODUCTOS Y MATERIALES
27 11 15 00 : HERRAMIENTAS DE CORTE Y ENGARZADO Y PUNZONES
27 11 18 00 : HERRAMIENTAS DE MEDIDA Y BOCETAJE
27 11 22 00 : HERRAMIENTAS DE ALBAÑILERÍA Y CONCRETO
27 11 25 00 : HERRAMIENTAS PARA APALANCAR Y CURVAR
27 11 27 00 : HERRAMIENTAS MECÁNICAS
27 11 28 00 : CONEXIONES DE HERRAMIENTAS Y ACCESORIOS
27 12 18 00 : HERRAMIENTAS HIDRÁULICAS
27 13 15 00 : HERRAMIENTAS NEUMÁTICAS
30 10 15 00 : ÁNGULOS
30 10 17 00 : VIGAS
30 10 18 00 : CONDUCTOS
30 10 20 00 : HOJA
30 10 22 00 : PLANCHA
30 10 23 00 : PERFILES
30 10 24 00 : VARILLAS
30 10 28 00 : PILOTAJE
30 10 29 00 : PILARES
30 10 31 00 : RIELES
30 10 32 00 : ENREJADO
30 10 36 00 : PRODUCTOS ESTRUCTURALES
30 10 37 00 : TRENZA
30 10 38 00 : FIBRAS Y FILAMENTOS MECÁNICOS
30 10 39 00 : EJES
30 11 15 00 : CONCRETO Y MORTEROS
30 11 16 00 : CEMENTO Y CAL
30 11 18 00 : AGREGADOS
30 11 19 00 : ELEMENTOS PARA REFORZAR CONCRETO
30 12 15 00 : DERIVADOS BITUMINOSOS
30 12 16 00 : ASFALTOS
30 12 17 00 : MATERIALES DE CONSTRUCCIÓN DE CAMINOS Y CARRILERAS
30 12 18 00 : MATERIALES DE ARQUITECTURA PAISAJÍSTICA
30 12 19 00 : MATERIALES PARA ESTABILIZACIÓN Y REFUERZO DE SUELOS
30 13 15 00 : BLOQUES
30 13 16 00 : LADRILLOS
30 13 17 00 : AZULEJOS Y BALDOSAS
30 14 15 00 : AISLAMIENTO TÉRMICO
30 14 16 00 : AISLAMIENTO ESPECIAL
30 15 15 00 : MATERIAL PARA TEJADOS Y TECHOS
30 15 16 00 : ACCESORIOS PARA TEJADOS
30 15 17 00 : CANALONES DE TEJADO Y ACCESORIOS
30 15 18 00 : MATERIALES PARA REVESTIMIENTO DE PAREDES Y EXTERIOR
30 15 19 00 : MATERIALES Y PRODUCTOS PARA ACABADOS
30 15 20 00 : CERCADO
30 15 21 00 : SUPERFICIE
30 16 15 00 : MATERIALES PARA ACABADOS DE PAREDES
30 16 16 00 : MATERIALES PARA TECHOS
30 16 17 00 : SUELOS
30 16 18 00 : EBANISTERÍA
30 16 19 00 : MOLDEADO Y CARPINTERÍA MECÁNICA
30 16 20 00 : MOLDURAS Y CARPINTERÍA
30 16 21 00 : LAMINADOS INTERIORES

***** CONTINUA *****



*** EXPEDIDO A TRAVES DEL SISTEMA VIRTUAL S.I.I. ***

30 16 22 00 : MOSTRADORES
30 16 23 00 : ACCESORIOS PARA GABINETES
30 16 24 00 : MUROS DIVISORIOS
30 17 15 00 : PUERTAS
30 17 16 00 : VENTANAS
30 17 18 00 : CLARABOYAS
30 17 19 00 : MARCOS DE VENTANAS
30 17 20 00 : PUERTAS
30 17 21 00 : PUERTAS PARA GARAJE Y OPERADORES
30 18 15 00 : PORCELANA SANITARIA
30 18 16 00 : INSTALACIONES RESIDENCIALES NO SANITARIAS
30 18 17 00 : GRIFOS
30 19 15 00 : ESCALERAS Y ANDAMIOS
30 19 16 00 : ESCALERAS Y ACCESORIOS DE ANDAMIAJE
30 19 17 00 : COBERTIZOS Y REMOLQUES DE CONSTRUCCIÓN
30 19 18 00 : EQUIPOS Y MATERIALES PARA CONSTRUCCIONES TEMPORALES Y APOYO AL MANTENIM...
30 24 15 00 : COMPONENTES DE CONSOLIDACIÓN DE ESTRUCTURAS PORTÁTILES
30 24 16 00 : COMPONENTES ESTRUCTURALES DE TRIBUNAS, GRADAS Y ESCALERA
30 24 17 00 : COMPONENTES SOPORTE Y COBERTURA DE TIENDAS, CARPAS Y ESTRUCTURAS DE MEM...
30 25 15 00 : ESTRUCTURAS DE SOPORTE DE TECHOS BAJO TIERRA
30 26 15 00 : BARRAS DE LATÓN
30 26 22 00 : BARRAS DE COBRE
30 26 23 00 : LÁMINAS DE COBRE
30 26 24 00 : LINGOTES, BANDAS, PALANQUILLAS Y ALAMBRES DE COBRE
30 26 28 00 : BARRAS Y LÁMINAS DE ZINC
30 26 45 00 : BARRAS DE ACERO INOXIDABLE
39 10 16 00 : LÁMPARAS Y BOMBILLAS
39 10 18 00 : COMPONENTES Y ACCESORIOS DE LÁMPARA
39 10 19 00 : BALASTOS DE LÁMPARAS Y TRANSFORMADORES DE LÁMPARAS
41 10 15 00 : EQUIPO Y SUMINISTROS PARA LA MEZCLA, LA DISPERSIÓN Y LA HOMOGENEIZACI?...
41 10 17 00 : EQUIPO DE PERFORACIÓN, AMOLADURA, CORTE, TRITURACIÓN Y PRENSADO PARA ...
41 10 18 00 : EQUIPO DE FÍSICA DE ELECTRONES Y DE ESTADO SÓLIDO PARA LABORATORIO
41 10 19 00 : EQUIPO IÓNICO DE LABORATORIO
41 11 39 00 : EQUIPO PARA MEDICIÓN DE SUELOS
42 17 20 00 : KITS PARA LOS SERVICIOS MÉDICOS DE URGENCIAS Y CAMPO
43 23 15 00 : SOFTWARE FUNCIONAL ESPECÍFICO DE LA EMPRESA
44 10 31 00 : SUMINISTROS PARA IMPRESORA, FAX Y FOTOCOPIADORA
44 12 15 00 : SUMINISTROS DE CORREO
44 12 16 00 : SUMINISTROS DE ESCRITORIO
44 12 17 00 : INSTRUMENTOS DE ESCRITURA
44 12 18 00 : MEDIOS DE CORRECCIÓN
44 12 19 00 : REPUESTOS DE TINTA Y MINAS DE LÁPICES
55 10 15 00 : PUBLICACIONES IMPRESAS
55 12 17 00 : SEÑALIZACIÓN
56 10 17 00 : MUEBLES DE OFICINA
70 15 19 00 : RECURSOS FORESTALES
70 16 15 00 : FAUNA
70 16 17 00 : ECOSISTEMAS
70 17 15 00 : DESARROLLO
70 17 16 00 : VIGILANCIA
70 17 17 00 : RIEGO
71 10 15 00 : PROSPECCIÓN MINERA

***** CONTINUA *****



Cámara de Comercio
del Huila

**CAMARA DE COMERCIO DEL HUILA
INGENIERIA ELECTRONICA DEL HUILA S.A.S**

Fecha expedición: 2022/03/17 - 16:06:23 **** Recibo No. S001106995 **** Num. Operación. 99-USUPUBXX-20220317-0231

*** EXPEDIDO A TRAVES DEL SISTEMA VIRTUAL S.I.I. ***

71 10 16 00 : SERVICIOS MINEROS DE PERFORACIÓN Y VOLADURA
71 13 10 00 : SERVICIOS DE FRACTURAR DEL POZO
71 15 13 00 : SERVICIOS DE INTERPRETACIÓN DEL CAMPO PETROLÍFERO
71 16 10 00 : SERVICIOS DE MODELAR DEL CAMPO PETROLÍFERO
71 16 11 00 : GERENCIA DE LA INGENIERÍA DE PRODUCCIÓN DEL CAMPO PETROLÍFERO
71 16 12 00 : GERENCIA DE LAS OPERACIONES DE PRODUCCIÓN DEL CAMPO PETROLÍFERO
71 16 13 00 : SERVICIOS DE MANEJO DE PROYECTOS DEL CAMPO
71 16 14 00 : SERVICIOS DE MANEJO DE PROYECTOS DEL CAMPO PETROLERO
72 10 15 00 : SERVICIOS DE APOYO PARA LA CONSTRUCCIÓN
72 10 33 00 : SERVICIOS DE MANTENIMIENTO Y REPARACIÓN DE INFRAESTRUCTURA
72 11 10 00 : SERVICIOS DE CONSTRUCCIÓN DE UNIDADES UNIFAMILIARES
72 11 11 00 : SERVICIOS DE CONSTRUCCIÓN DE UNIDADES MULTIFAMILIARES
72 12 10 00 : SERVICIOS DE CONSTRUCCIÓN DE EDIFICIOS INDUSTRIALES Y BODEGAS NUEVAS
72 12 11 00 : SERVICIOS DE CONSTRUCCIÓN DE EDIFICIOS COMERCIALES Y DE OFICINA
72 12 12 00 : SERVICIOS DE CONSTRUCCIÓN DE EDIFICIOS AGRÍCOLAS
72 12 13 00 : SERVICIOS DE CONSTRUCCIÓN DE TALLERES AUTOMOTRICES Y ESTACIONES DE SER...
72 12 14 00 : SERVICIOS DE CONSTRUCCIÓN DE EDIFICIOS PÚBLICOS ESPECIALIZADOS
72 12 15 00 : SERVICIOS DE CONSTRUCCIÓN DE PLANTAS INDUSTRIALES
72 14 10 00 : SERVICIOS DE CONSTRUCCIÓN DE AUTOPISTAS Y CARRETERAS
72 14 11 00 : SERVICIOS DE CONSTRUCCIÓN Y REVESTIMIENTO Y PAVIMENTACIÓN DE INFRAEST...
72 14 12 00 : SERVICIOS DE CONSTRUCCIÓN MARINA
72 14 13 00 : SERVICIO DE CONSTRUCCIÓN DE FACILIDADES ATLÉTICAS Y RECREATIVAS
72 14 14 00 : SERVICIOS DE CONSTRUCCIÓN Y REPARACIÓN DE FACILIDADES DE DETENCIÓN
72 14 15 00 : SERVICIOS DE PREPARACIÓN DE TIERRAS
72 14 16 00 : SERVICIOS DE CONSTRUCCIÓN DE SISTEMAS DE TRÁNSITO MASIVO
72 14 17 00 : SERVICIOS DE ALQUILER O ARRENDAMIENTO DE EQUIPO Y MAQUINARIA DE CONSTRU...
72 15 12 00 : SERVICIOS DE CONSTRUCCIÓN Y MANTENIMIENTO DE HVAC CALEFACCIÓN Y ENFRI...
72 15 14 00 : SERVICIOS DE CONSTRUCCIÓN DE RECUBRIMIENTOS DE MUROS
72 15 15 00 : SERVICIOS DE SISTEMAS ELÉCTRICOS
72 15 16 00 : SERVICIOS DE SISTEMAS ESPECIALIZADOS DE COMUNICACIÓN
72 15 17 00 : SERVICIOS DE INSTALACIÓN DE SISTEMAS DE SEGURIDAD FÍSICA E INDUSTRIAL
72 15 19 00 : SERVICIOS DE ALBAÑILERÍA Y MAMPOSTERÍA
72 15 20 00 : SERVICIOS DE PAÑETADO Y DRYWALL
72 15 21 00 : SERVICIOS ACÚSTICOS Y DE AISLAMIENTO
72 15 22 00 : SERVICIOS DE BALDOSAS TERRAZO Y MÁRMOL Y MOSAICOS
72 15 23 00 : SERVICIOS DE CARPINTERÍA
72 15 24 00 : SERVICIOS DE MONTAJE E INSTALACIÓN DE VENTANAS Y PUERTAS
72 15 25 00 : SERVICIOS DE INSTALACIÓN DE PISOS
72 15 26 00 : SERVICIOS DE TECHADO Y PAREDES EXTERNAS Y LÁMINAS DE METAL
72 15 27 00 : SERVICIOS DE INSTALACIÓN Y REPARACIÓN DE CONCRETO
72 15 28 00 : SERVICIOS DE PERFORACIÓN DE POZOS DE AGUA
72 15 29 00 : SERVICIOS DE MONTAJE DE ACERO ESTRUCTURAL
72 15 30 00 : SERVICIOS DE VIDRIOS Y VENTANERÍA
72 15 31 00 : SERVICIOS DE CONSTRUCCIÓN DE FACILIDADES ATLÉTICAS Y RECREATIVAS
72 15 32 00 : SERVICIOS DE RECUBRIMIENTO, IMPERMEABILIZACIÓN PROTECCIÓN CONTRA CLIM...
72 15 33 00 : SERVICIOS DE MANTENIMIENTO E INSTALACIÓN DE EQUIPO DE ESTACIÓN DE SER...
72 15 34 00 : SERVICIOS DE APAREJAMIENTO Y ANDAMIAJE
72 15 35 00 : SERVICIOS DE LIMPIEZA ESTRUCTURAL EXTERNA
72 15 37 00 : SERVICIOS DE INSTALACIÓN, MANTENIMIENTO Y REPARACIÓN DE EQUIPOS Y CON...
72 15 39 00 : SERVICIO DE PREPARACIÓN DE OBRAS DE CONSTRUCCIÓN
72 15 40 00 : SERVICIOS DE EDIFICIOS ESPECIALIZADOS Y COMERCIOS
72 15 41 00 : SERVICIOS DE MANTENIMIENTO Y REPARACIÓN DE EQUIPO DE SISTEMAS DE DISTR...

***** CONTINUA *****



*** EXPEDIDO A TRAVES DEL SISTEMA VIRTUAL S.I.I. ***

72 15 42 00 : SERVICIOS DE MANTENIMIENTO Y REPARACIÓN DE INSTALACIÓN DE INSTRUMENTA...
72 15 43 00 : SERVICIOS DE MANTENIMIENTO Y REPARACIÓN DE EQUIPO MOTIVO Y GENERACIÓN...
72 15 44 00 : SERVICIOS DE MANTENIMIENTO Y FABRICACIÓN DE ACCESORIOS PARA TUBERÍAS
72 15 45 00 : SERVICIOS DE MANTENIMIENTO E INSTALACIÓN DE EQUIPO PESADO
76 10 15 00 : DESINFECCIÓN
76 10 16 00 : DESCONTAMINACIÓN DE MATERIALES PELIGROSOS
76 11 15 00 : SERVICIOS DE LIMPIEZA Y MANTENIMIENTO DE EDIFICIOS GENERALES Y DE OFICINAS
76 11 16 00 : SERVICIOS DE LIMPIEZA DE COMPONENTES DE EDIFICIOS
76 11 18 00 : LIMPIEZA DE VEHÍCULOS DE TRANSPORTE
76 12 15 00 : RECOLECCIÓN Y DISPOSICIÓN DE BASURAS
76 12 16 00 : DISPOSICIÓN DE DESECHOS NO PELIGROSOS
76 12 17 00 : TRATAMIENTO DE DESECHOS LÍQUIDOS
76 12 19 00 : DISPOSICIÓN DE DESECHOS PELIGROSOS
76 12 20 00 : SERVICIOS DE BASURERO
76 12 21 00 : SERVICIOS DE MEZCLA DE DESECHOS A COMBUSTIBLE
76 12 23 00 : SERVICIOS DE RECICLABLES
76 12 24 00 : HONORARIOS DE DISPOSICIÓN Y TRATAMIENTO DE BASURAS
77 10 15 00 : EVALUACIÓN DE IMPACTO AMBIENTAL
77 10 16 00 : PLANEACIÓN AMBIENTAL
77 10 17 00 : SERVICIOS DE ASESORÍA AMBIENTAL
77 10 18 00 : AUDITORÍA AMBIENTAL
77 10 19 00 : SERVICIOS DE INVESTIGACIÓN DE CONTAMINACIÓN
77 10 20 00 : SERVICIOS DE REPORTE AMBIENTAL
77 11 15 00 : SERVICIOS DE SEGURIDAD AMBIENTAL
77 11 16 00 : REHABILITACIÓN AMBIENTAL
77 12 15 00 : CONTAMINACIÓN DEL AIRE
77 12 16 00 : CONTAMINACIÓN DEL SUELO
77 12 17 00 : CONTAMINACIÓN DEL AGUA
77 13 16 00 : CONTAMINACIÓN AUDITIVA
78 10 18 00 : TRANSPORTE DE CARGA POR CARRETERA
78 10 22 00 : SERVICIOS POSTALES DE PAQUETE Y COURRIER
78 11 18 00 : TRANSPORTE DE PASAJEROS POR CARRETERA
78 14 15 00 : SERVICIOS DE ORGANIZACIÓN DE TRANSPORTES
78 18 15 00 : SERVICIOS DE MANTENIMIENTO Y REPARACIÓN DE VEHÍCULOS
80 10 15 00 : SERVICIOS DE CONSULTORÍA DE NEGOCIOS Y ADMINISTRACIÓN CORPORATIVA
80 10 16 00 : GERENCIA DE PROYECTOS
80 11 16 00 : SERVICIOS DE PERSONAL TEMPORAL
80 12 16 00 : SERVICIOS DE DERECHO COMERCIAL
80 13 15 00 : ALQUILER Y ARRENDAMIENTO DE PROPIEDADES O EDIFICACIONES
80 13 16 00 : VENTAS DE PROPIEDADES Y EDIFICIOS
80 14 15 00 : INVESTIGACIÓN DE MERCADOS
80 14 16 00 : ACTIVIDADES DE VENTAS Y PROMOCIÓN DE NEGOCIOS
80 16 15 00 : SERVICIOS DE APOYO GERENCIAL
81 10 15 00 : INGENIERÍA CIVIL Y ARQUITECTURA
81 10 16 00 : INGENIERÍA MECÁNICA
81 10 17 00 : INGENIERÍA ELÉCTRICA Y ELECTRÓNICA
81 10 22 00 : INGENIERÍA DE TRANSPORTE
81 11 15 00 : INGENIERÍA DE SOFTWARE O HARDWARE
81 11 17 00 : SISTEMAS DE MANEJO DE INFORMACIÓN MIS
81 11 20 00 : SERVICIOS DE DATOS
81 11 21 00 : SERVICIOS DE INTERNET
81 11 22 00 : MANTENIMIENTO Y SOPORTE DE SOFTWARE

***** CONTINUA *****



Cámara de Comercio
del Huila

**CAMARA DE COMERCIO DEL HUILA
INGENIERIA ELECTRONICA DEL HUILA S.A.S**

Fecha expedición: 2022/03/17 - 16:06:23 **** Recibo No. S001106995 **** Num. Operación. 99-USUPUBXX-20220317-0231

*** EXPEDIDO A TRAVES DEL SISTEMA VIRTUAL S.I.I. ***

81 14 15 00 : CONTROL DE CALIDAD
81 14 18 00 : ADMINISTRACIÓN DE INSTALACIONES
81 16 17 00 : SERVICIOS DE TELECOMUNICACIONES
82 11 17 00 : ESCRITURA CREATIVA
82 11 19 00 : SERVICIOS DE NOTICIAS Y PUBLICIDAD
82 12 15 00 : IMPRESIÓN
82 14 15 00 : SERVICIOS DE DISEÑO ARTÍSTICO
83 10 15 00 : SERVICIOS DE ACUEDUCTO Y ALCANTARILLADO
83 11 15 00 : COMUNICACIONES TELEFÓNICAS LOCALES Y DE LARGA DISTANCIA
84 13 15 00 : SERVICIOS DE SEGUROS PARA ESTRUCTURAS Y PROPIEDADES Y POSESIONES
85 12 22 00 : SERVICIOS DE EVALUACIÓN Y VALORACIÓN DE SALUD INDIVIDUAL
86 10 18 00 : ENTRENAMIENTO EN SERVICIO Y DESARROLLO DE MANO DE OBRA
90 10 17 00 : SERVICIOS DE CAFETERÍA
90 11 16 00 : FACILIDADES PARA ENCUENTROS
92 12 15 00 : SERVICIOS DE GUARDIAS
93 10 17 00 : CUERPOS Y PRÁCTICA LEGISLATIVA
93 14 17 00 : CULTURA
93 14 20 00 : DESARROLLO URBANO
95 10 15 00 : LOTES RESIDENCIALES
95 10 16 00 : LOTES COMERCIALES
95 10 17 00 : LOTES INDUSTRIALES
95 11 15 00 : VÍAS DE TRÁFICO LIMITADO
95 11 16 00 : VÍAS DE TRÁFICO ABIERTO
95 12 15 00 : EDIFICIOS Y ESTRUCTURAS COMERCIALES Y DE ENTRETENIMIENTO
95 12 16 00 : EDIFICIOS Y ESTRUCTURAS DE TRANSPORTE
95 12 17 00 : EDIFICIOS Y ESTRUCTURAS PÚBLICOS
95 12 18 00 : EDIFICIOS Y ESTRUCTURAS UTILITARIOS
95 12 19 00 : EDIFICIOS Y ESTRUCTURAS EDUCACIONALES Y DE ADMINISTRACIÓN
95 12 20 00 : EDIFICIOS Y ESTRUCTURAS HOSPITALARIAS
95 12 21 00 : EDIFICIOS Y ESTRUCTURAS DE ACOMODACIONES
95 12 23 00 : EDIFICIOS Y ESTRUCTURAS DE SALUD Y DEPORTIVAS
95 12 24 00 : EDIFICIOS Y ESTRUCTURAS INDUSTRIALES
95 12 25 00 : EDIFICIOS Y ESTRUCTURAS AGRÍCOLAS Y DE CULTIVOS Y PESCA
95 12 26 00 : EDIFICIOS Y ESTRUCTURAS RELIGIOSAS
95 13 15 00 : TARIMAS Y GRADERÍAS
95 13 16 00 : EDIFICIOS Y ESTRUCTURAS COMERCIALES E INDUSTRIALES PORTÁTILES
95 13 17 00 : TIENDAS CARPAS Y ESTRUCTURAS DE MEMBRANA
95 14 15 00 : EDIFICIOS Y ESTRUCTURAS PREFABRICADOS PARA FINCAS
95 14 16 00 : EDIFICIOS Y ESTRUCTURAS PREFABRICADOS RESIDENCIALES
95 14 17 00 : EDIFICIOS Y ESTRUCTURAS PREFABRICADOS COMERCIALES E INDUSTRIALES
95 14 18 00 : EDIFICIOS Y ESTRUCTURAS PREFABRICADOS DE EMERGENCIA Y ALIVIO
95 14 19 00 : EDIFICIOS Y ESTRUCTURAS PREFABRICADOS MÉDICOS
32 13 10 00 : ACCESORIOS, MATERIAS PRIMAS Y PIEZAS DE COMPONENTES ELECTRÓNICOS
24 14 16 00 : SUMINISTROS DE ACOLCHADOS
25 20 20 00 : SISTEMAS DE ENERGÍA DE AVIÓN
27 11 20 00 : HERRAMIENTAS MANUALES DE JARDINERÍA, AGRICULTURA Y FORESTACIÓN
32 10 16 00 : CIRCUITOS INTEGRADOS
32 12 16 00 : RESISTORES
32 15 19 00 : DISPOSITIVOS DE AUTOMATIZACIÓN DE CONTROL DE LA CONECTIVIDAD
39 12 17 00 : FERRETERÍA ELÉCTRICA Y SUMINISTROS
41 10 63 00 : PRODUCTOS DE REACCIÓN EN CADENA DE LA POLIMERASA (PCR) Y REACCIÓN EN ...
42 20 18 00 : PRODUCTOS RADIOGRÁFICOS DE DIAGNÓSTICO MÉDICO

***** CONTINUA *****



Cámara de Comercio
del Huila

**CAMARA DE COMERCIO DEL HUILA
INGENIERIA ELECTRONICA DEL HUILA S.A.S**

Fecha expedición: 2022/03/17 - 16:06:23 **** Recibo No. S001106995 **** Num. Operación. 99-USUPUBXX-20220317-0231

*** EXPEDIDO A TRAVES DEL SISTEMA VIRTUAL S.I.I. ***

43 22 26 00 : EQUIPO DE SERVICIO DE RED
43 22 27 00 : EQUIPO TELEGRÁFICO
43 22 32 00 : PLATAFORMAS DE MENSAJERÍA POR MÓVIL
43 23 28 00 : SOFTWARE DE ADMINISTRACIÓN DE REDES
43 23 35 00 : SOFTWARE DE INTERCAMBIO DE INFORMACIÓN
50 16 15 00 : CHOCOLATES, AZÚCARES, EDULCORANTES PRODUCTOS
60 10 17 00 : MATERIALES DE RECURSOS DEL PROFESOR
60 10 49 00 : MATERIALES DE FÍSICA DE ELECTRICIDAD
46 17 16 00 : EQUIPO DE VIGILANCIA Y DETECCIÓN
45 12 15 00 : CÁMARAS
26 12 16 00 : CABLES ELÉCTRICOS Y ACCESORIOS
92 12 17 00 : SERVICIOS DE SISTEMAS DE SEGURIDAD
45 12 16 00 : ACCESORIOS PARA CÁMARAS
32 15 18 00 : DISPOSITIVOS DE CONTROL DE SEGURIDAD
83 11 23 00 : SERVICIOS DE TELECOMUNICACIONES POR FIBRA
43 22 33 00 : DISPOSITIVOS Y EQUIPOS PARA INSTALACIÓN DE CONECTIVIDAD DE REDES Y DAT...
39 11 21 00 : ILUMINACIÓN ÓPTICA
41 11 37 00 : INSTRUMENTOS DE MEDICIÓN Y COMPROBACIÓN DE COMUNICACIÓN ELECTRÓNICA
43 22 29 00 : ACCESORIOS DE EQUIPO DE TELEFONÍA
72 10 29 00 : SERVICIOS DE MANTENIMIENTO Y REPARACIÓN DE INSTALACIONES
72 15 36 00 : SERVICIOS DE TERMINADO INTERIOR, DOTACIÓN Y REMODELACIÓN
46 17 15 00 : CERRADURAS, ELEMENTOS DE SEGURIDAD Y ACCESORIOS
43 21 17 00 : DISPOSITIVOS INFORMÁTICOS DE ENTRADA DE DATOS
43 20 18 00 : DISPOSITIVOS DE ALMACENAMIENTO
43 23 37 00 : SOFTWARE DE ADMINISTRACIÓN DE SISTEMAS
43 22 17 00 : EQUIPO FIJO DE RED Y COMPONENTES
70 17 18 00 : SERVICIOS DE DRENAJE
40 17 15 00 : TUBOS Y TUBERÍAS COMERCIALES

EXPERIENCIA No. 62 :

NÚMERO CONSECUTIVO DEL CONTRATO:062

CONTRATO CELEBRADO POR :1 - EL PROPONENTE

NOMBRE DEL CONTRATISTA :INGENIERIA ELECTRONICA DEL HUILA S.A.S

NOMBRE DEL CONTRATANTE :INGENIERÍA DE SISTEMAS TELEMATICOS SA

VALOR CONTRATADO EN SMMLV :13,21

SG FM CL PR - DESCRIPCIÓN

14 11 15 00 : PAPEL DE IMPRENTA Y PAPEL DE ESCRIBIR
22 10 15 00 : MAQUINARIA PARA TRABAJO DE DESMONTE
22 10 16 00 : EQUIPO DE PAVIMENTACIÓN
22 10 17 00 : COMPONENTES DE EQUIPO PESADO
22 10 19 00 : MAQUINARIA Y ACCESORIOS DE CONSTRUCCIÓN DE EDIFICIOS
22 10 20 00 : EQUIPO Y MAQUINARIA DE DEMOLICIÓN DE EDIFICIOS
25 10 16 00 : VEHÍCULOS DE TRANSPORTE DE PRODUCTOS Y MATERIALES
27 11 15 00 : HERRAMIENTAS DE CORTE Y ENGARZADO Y PUNZONES
27 11 18 00 : HERRAMIENTAS DE MEDIDA Y BOCETAJE
27 11 22 00 : HERRAMIENTAS DE ALBAÑILERÍA Y CONCRETO
27 11 25 00 : HERRAMIENTAS PARA APALANCAR Y CURVAR
27 11 27 00 : HERRAMIENTAS MECÁNICAS
27 11 28 00 : CONEXIONES DE HERRAMIENTAS Y ACCESORIOS
27 12 18 00 : HERRAMIENTAS HIDRÁULICAS
27 13 15 00 : HERRAMIENTAS NEUMÁTICAS

***** CONTINUA *****



Cámara de Comercio
del Huila

**CAMARA DE COMERCIO DEL HUILA
INGENIERIA ELECTRONICA DEL HUILA S.A.S**

Fecha expedición: 2022/03/17 - 16:06:23 **** Recibo No. S001106995 **** Num. Operación. 99-USUPUBXX-20220317-0231

*** EXPEDIDO A TRAVES DEL SISTEMA VIRTUAL S.I.I. ***

30 10 15 00 : ÁNGULOS
30 10 17 00 : VIGAS
30 10 18 00 : CONDUCTOS
30 10 20 00 : HOJA
30 10 22 00 : PLANCHA
30 10 23 00 : PERFILES
30 10 24 00 : VARILLAS
30 10 28 00 : PILOTAJE
30 10 29 00 : PILARES
30 10 31 00 : RIELES
30 10 32 00 : ENREJADO
30 10 36 00 : PRODUCTOS ESTRUCTURALES
30 10 37 00 : TRENZA
30 10 38 00 : FIBRAS Y FILAMENTOS MECÁNICOS
30 10 39 00 : EJES
30 11 15 00 : CONCRETO Y MORTEROS
30 11 16 00 : CEMENTO Y CAL
30 11 18 00 : AGREGADOS
30 11 19 00 : ELEMENTOS PARA REFORZAR CONCRETO
30 12 15 00 : DERIVADOS BITUMINOSOS
30 12 16 00 : ASFALTOS
30 12 17 00 : MATERIALES DE CONSTRUCCIÓN DE CAMINOS Y CARRILERAS
30 12 18 00 : MATERIALES DE ARQUITECTURA PAISAJÍSTICA
30 12 19 00 : MATERIALES PARA ESTABILIZACIÓN Y REFUERZO DE SUELOS
30 13 15 00 : BLOQUES
30 13 16 00 : LADRILLOS
30 13 17 00 : AZULEJOS Y BALDOSAS
30 14 15 00 : AISLAMIENTO TÉRMICO
30 14 16 00 : AISLAMIENTO ESPECIAL
30 15 15 00 : MATERIAL PARA TEJADOS Y TECHOS
30 15 16 00 : ACCESORIOS PARA TEJADOS
30 15 17 00 : CANALONES DE TEJADO Y ACCESORIOS
30 15 18 00 : MATERIALES PARA REVESTIMIENTO DE PAREDES Y EXTERIOR
30 15 19 00 : MATERIALES Y PRODUCTOS PARA ACABADOS
30 15 20 00 : CERCADO
30 15 21 00 : SUPERFICIE
30 16 15 00 : MATERIALES PARA ACABADOS DE PAREDES
30 16 16 00 : MATERIALES PARA TECHOS
30 16 17 00 : SUELOS
30 16 18 00 : EBANISTERÍA
30 16 19 00 : MOLDEADO Y CARPINTERÍA MECÁNICA
30 16 20 00 : MOLDURAS Y CARPINTERÍA
30 16 21 00 : LAMINADOS INTERIORES
30 16 22 00 : MOSTRADORES
30 16 23 00 : ACCESORIOS PARA GABINETES
30 16 24 00 : MUROS DIVISORIOS
30 17 15 00 : PUERTAS
30 17 16 00 : VENTANAS
30 17 18 00 : CLARABOYAS
30 17 19 00 : MARCOS DE VENTANAS
30 17 20 00 : PUERTAS
30 17 21 00 : PUERTAS PARA GARAJE Y OPERADORES

***** CONTINUA *****



*** EXPEDIDO A TRAVES DEL SISTEMA VIRTUAL S.I.I. ***

30 18 15 00 : PORCELANA SANITARIA
30 18 16 00 : INSTALACIONES RESIDENCIALES NO SANITARIAS
30 18 17 00 : GRIFOS
30 19 15 00 : ESCALERAS Y ANDAMIOS
30 19 16 00 : ESCALERAS Y ACCESORIOS DE ANDAMIAJE
30 19 17 00 : COBERTIZOS Y REMOLQUES DE CONSTRUCCIÓN
30 19 18 00 : EQUIPOS Y MATERIALES PARA CONSTRUCCIONES TEMPORALES Y APOYO AL MANTENIM...
30 24 15 00 : COMPONENTES DE CONSOLIDACIÓN DE ESTRUCTURAS PORTÁTILES
30 24 16 00 : COMPONENTES ESTRUCTURALES DE TRIBUNAS, GRADAS Y ESCALERA
30 24 17 00 : COMPONENTES SOPORTE Y COBERTURA DE TIENDAS, CARPAS Y ESTRUCTURAS DE MEM...
30 25 15 00 : ESTRUCTURAS DE SOPORTE DE TECHOS BAJO TIERRA
30 26 15 00 : BARRAS DE LATÓN
30 26 22 00 : BARRAS DE COBRE
30 26 23 00 : LÁMINAS DE COBRE
30 26 24 00 : LINGOTES, BANDAS, PALANQUILLAS Y ALAMBRES DE COBRE
30 26 28 00 : BARRAS Y LÁMINAS DE ZINC
30 26 45 00 : BARRAS DE ACERO INOXIDABLE
39 10 16 00 : LÁMPARAS Y BOMBILLAS
39 10 18 00 : COMPONENTES Y ACCESORIOS DE LÁMPARA
39 10 19 00 : BALASTOS DE LÁMPARAS Y TRANSFORMADORES DE LÁMPARAS
41 10 15 00 : EQUIPO Y SUMINISTROS PARA LA MEZCLA, LA DISPERSIÓN Y LA HOMOGENEIZACI?...
41 10 17 00 : EQUIPO DE PERFORACIÓN, AMOLADURA, CORTE, TRITURACIÓN Y PRENSADO PARA ...
41 10 18 00 : EQUIPO DE FÍSICA DE ELECTRONES Y DE ESTADO SÓLIDO PARA LABORATORIO
41 10 19 00 : EQUIPO IÓNICO DE LABORATORIO
41 11 39 00 : EQUIPO PARA MEDICIÓN DE SUELOS
42 17 20 00 : KITS PARA LOS SERVICIOS MÉDICOS DE URGENCIAS Y CAMPO
43 23 15 00 : SOFTWARE FUNCIONAL ESPECÍFICO DE LA EMPRESA
44 10 31 00 : SUMINISTROS PARA IMPRESORA, FAX Y FOTOCOPIADORA
44 12 15 00 : SUMINISTROS DE CORREO
44 12 16 00 : SUMINISTROS DE ESCRITORIO
44 12 17 00 : INSTRUMENTOS DE ESCRITURA
44 12 18 00 : MEDIOS DE CORRECCIÓN
44 12 19 00 : REPUESTOS DE TINTA Y MINAS DE LÁPICES
55 10 15 00 : PUBLICACIONES IMPRESAS
55 12 17 00 : SEÑALIZACIÓN
56 10 17 00 : MUEBLES DE OFICINA
70 15 19 00 : RECURSOS FORESTALES
70 16 15 00 : FAUNA
70 16 17 00 : ECOSISTEMAS
70 17 15 00 : DESARROLLO
70 17 16 00 : VIGILANCIA
70 17 17 00 : RIEGO
71 10 15 00 : PROSPECCIÓN MINERA
71 10 16 00 : SERVICIOS MINEROS DE PERFORACIÓN Y VOLADURA
71 13 10 00 : SERVICIOS DE FRACTURAR DEL POZO
71 15 13 00 : SERVICIOS DE INTERPRETACIÓN DEL CAMPO PETROLÍFERO
71 16 10 00 : SERVICIOS DE MODELAR DEL CAMPO PETROLÍFERO
71 16 11 00 : GERENCIA DE LA INGENIERÍA DE PRODUCCIÓN DEL CAMPO PETROLÍFERO
71 16 12 00 : GERENCIA DE LAS OPERACIONES DE PRODUCCIÓN DEL CAMPO PETROLÍFERO
71 16 13 00 : SERVICIOS DE MANEJO DE PROYECTOS DEL CAMPO
71 16 14 00 : SERVICIOS DE MANEJO DE PROYECTOS DEL CAMPO PETROLERO
72 10 15 00 : SERVICIOS DE APOYO PARA LA CONSTRUCCIÓN

***** CONTINUA *****



Cámara de Comercio
del Huila

**CAMARA DE COMERCIO DEL HUILA
INGENIERIA ELECTRONICA DEL HUILA S.A.S**

Fecha expedición: 2022/03/17 - 16:06:23 **** Recibo No. S001106995 **** Num. Operación. 99-USUPUBXX-20220317-0231

*** EXPEDIDO A TRAVES DEL SISTEMA VIRTUAL S.I.I. ***

72 10 33 00 : SERVICIOS DE MANTENIMIENTO Y REPARACIÓN DE INFRAESTRUCTURA
72 11 10 00 : SERVICIOS DE CONSTRUCCIÓN DE UNIDADES UNIFAMILIARES
72 11 11 00 : SERVICIOS DE CONSTRUCCIÓN DE UNIDADES MULTIFAMILIARES
72 12 10 00 : SERVICIOS DE CONSTRUCCIÓN DE EDIFICIOS INDUSTRIALES Y BODEGAS NUEVAS
72 12 11 00 : SERVICIOS DE CONSTRUCCIÓN DE EDIFICIOS COMERCIALES Y DE OFICINA
72 12 12 00 : SERVICIOS DE CONSTRUCCIÓN DE EDIFICIOS AGRÍCOLAS
72 12 13 00 : SERVICIOS DE CONSTRUCCIÓN DE TALLERES AUTOMOTRICES Y ESTACIONES DE SER...
72 12 14 00 : SERVICIOS DE CONSTRUCCIÓN DE EDIFICIOS PÚBLICOS ESPECIALIZADOS
72 12 15 00 : SERVICIOS DE CONSTRUCCIÓN DE PLANTAS INDUSTRIALES
72 14 10 00 : SERVICIOS DE CONSTRUCCIÓN DE AUTOPISTAS Y CARRETERAS
72 14 11 00 : SERVICIOS DE CONSTRUCCIÓN Y REVESTIMIENTO Y PAVIMENTACIÓN DE INFRAEST...
72 14 12 00 : SERVICIOS DE CONSTRUCCIÓN MARINA
72 14 13 00 : SERVICIO DE CONSTRUCCIÓN DE FACILIDADES ATLÉTICAS Y RECREATIVAS
72 14 14 00 : SERVICIOS DE CONSTRUCCIÓN Y REPARACIÓN DE FACILIDADES DE DETENCIÓN
72 14 15 00 : SERVICIOS DE PREPARACIÓN DE TIERRAS
72 14 16 00 : SERVICIOS DE CONSTRUCCIÓN DE SISTEMAS DE TRÁNSITO MASIVO
72 14 17 00 : SERVICIOS DE ALQUILER O ARRENDAMIENTO DE EQUIPO Y MAQUINARIA DE CONSTRU...
72 15 12 00 : SERVICIOS DE CONSTRUCCIÓN Y MANTENIMIENTO DE HVAC CALEFACCIÓN Y ENFRI...
72 15 14 00 : SERVICIOS DE CONSTRUCCIÓN DE RECUBRIMIENTOS DE MUROS
72 15 15 00 : SERVICIOS DE SISTEMAS ELÉCTRICOS
72 15 16 00 : SERVICIOS DE SISTEMAS ESPECIALIZADOS DE COMUNICACIÓN
72 15 17 00 : SERVICIOS DE INSTALACIÓN DE SISTEMAS DE SEGURIDAD FÍSICA E INDUSTRIAL
72 15 19 00 : SERVICIOS DE ALBAÑILERÍA Y MAMPOSTERÍA
72 15 20 00 : SERVICIOS DE PAÑETADO Y DRYWALL
72 15 21 00 : SERVICIOS ACÚSTICOS Y DE AISLAMIENTO
72 15 22 00 : SERVICIOS DE BALDOSAS TERRAZO Y MÁRMOL Y MOSAICOS
72 15 23 00 : SERVICIOS DE CARPINTERÍA
72 15 24 00 : SERVICIOS DE MONTAJE E INSTALACIÓN DE VENTANAS Y PUERTAS
72 15 25 00 : SERVICIOS DE INSTALACIÓN DE PISOS
72 15 26 00 : SERVICIOS DE TECHADO Y PAREDES EXTERNAS Y LÁMINAS DE METAL
72 15 27 00 : SERVICIOS DE INSTALACIÓN Y REPARACIÓN DE CONCRETO
72 15 28 00 : SERVICIOS DE PERFORACIÓN DE POZOS DE AGUA
72 15 29 00 : SERVICIOS DE MONTAJE DE ACERO ESTRUCTURAL
72 15 30 00 : SERVICIOS DE VIDRIOS Y VENTANERÍA
72 15 31 00 : SERVICIOS DE CONSTRUCCIÓN DE FACILIDADES ATLÉTICAS Y RECREATIVAS
72 15 32 00 : SERVICIOS DE RECUBRIMIENTO, IMPERMEABILIZACIÓN PROTECCIÓN CONTRA CLIM...
72 15 33 00 : SERVICIOS DE MANTENIMIENTO E INSTALACIÓN DE EQUIPO DE ESTACIÓN DE SER...
72 15 34 00 : SERVICIOS DE APAREJAMIENTO Y ANDAMIAJE
72 15 35 00 : SERVICIOS DE LIMPIEZA ESTRUCTURAL EXTERNA
72 15 37 00 : SERVICIOS DE INSTALACIÓN, MANTENIMIENTO Y REPARACIÓN DE EQUIPOS Y CON...
72 15 39 00 : SERVICIO DE PREPARACIÓN DE OBRAS DE CONSTRUCCIÓN
72 15 40 00 : SERVICIOS DE EDIFICIOS ESPECIALIZADOS Y COMERCIOS
72 15 41 00 : SERVICIOS DE MANTENIMIENTO Y REPARACIÓN DE EQUIPO DE SISTEMAS DE DISTR...
72 15 42 00 : SERVICIOS DE MANTENIMIENTO Y REPARACIÓN DE INSTALACIÓN DE INSTRUMENTA...
72 15 43 00 : SERVICIOS DE MANTENIMIENTO Y REPARACIÓN DE EQUIPO MOTIVO Y GENERACIÓN...
72 15 44 00 : SERVICIOS DE MANTENIMIENTO Y FABRICACIÓN DE ACCESORIOS PARA TUBERÍAS
72 15 45 00 : SERVICIOS DE MANTENIMIENTO E INSTALACIÓN DE EQUIPO PESADO
76 10 15 00 : DESINFECCIÓN
76 10 16 00 : DESCONTAMINACIÓN DE MATERIALES PELIGROSOS
76 11 15 00 : SERVICIOS DE LIMPIEZA Y MANTENIMIENTO DE EDIFICIOS GENERALES Y DE OFICINAS
76 11 16 00 : SERVICIOS DE LIMPIEZA DE COMPONENTES DE EDIFICIOS
76 11 18 00 : LIMPIEZA DE VEHÍCULOS DE TRANSPORTE

***** CONTINUA *****



*** EXPEDIDO A TRAVES DEL SISTEMA VIRTUAL S.I.I. ***

76 12 15 00 : RECOLECCIÓN Y DISPOSICIÓN DE BASURAS
76 12 16 00 : DISPOSICIÓN DE DESECHOS NO PELIGROSOS
76 12 17 00 : TRATAMIENTO DE DESECHOS LÍQUIDOS
76 12 19 00 : DISPOSICIÓN DE DESECHOS PELIGROSOS
76 12 20 00 : SERVICIOS DE BASURERO
76 12 21 00 : SERVICIOS DE MEZCLA DE DESECHOS A COMBUSTIBLE
76 12 23 00 : SERVICIOS DE RECICLABLES
76 12 24 00 : HONORARIOS DE DISPOSICIÓN Y TRATAMIENTO DE BASURAS
77 10 15 00 : EVALUACIÓN DE IMPACTO AMBIENTAL
77 10 16 00 : PLANEACIÓN AMBIENTAL
77 10 17 00 : SERVICIOS DE ASESORÍA AMBIENTAL
77 10 18 00 : AUDITORÍA AMBIENTAL
77 10 19 00 : SERVICIOS DE INVESTIGACIÓN DE CONTAMINACIÓN
77 10 20 00 : SERVICIOS DE REPORTE AMBIENTAL
77 11 15 00 : SERVICIOS DE SEGURIDAD AMBIENTAL
77 11 16 00 : REHABILITACIÓN AMBIENTAL
77 12 15 00 : CONTAMINACIÓN DEL AIRE
77 12 16 00 : CONTAMINACIÓN DEL SUELO
77 12 17 00 : CONTAMINACIÓN DEL AGUA
77 13 16 00 : CONTAMINACIÓN AUDITIVA
78 10 18 00 : TRANSPORTE DE CARGA POR CARRETERA
78 10 22 00 : SERVICIOS POSTALES DE PAQUETEO Y COURRIER
78 11 18 00 : TRANSPORTE DE PASAJEROS POR CARRETERA
78 14 15 00 : SERVICIOS DE ORGANIZACIÓN DE TRANSPORTES
78 18 15 00 : SERVICIOS DE MANTENIMIENTO Y REPARACIÓN DE VEHÍCULOS
80 10 15 00 : SERVICIOS DE CONSULTORÍA DE NEGOCIOS Y ADMINISTRACIÓN CORPORATIVA
80 10 16 00 : GERENCIA DE PROYECTOS
80 11 16 00 : SERVICIOS DE PERSONAL TEMPORAL
80 12 16 00 : SERVICIOS DE DERECHO COMERCIAL
80 13 15 00 : ALQUILER Y ARRENDAMIENTO DE PROPIEDADES O EDIFICACIONES
80 13 16 00 : VENTAS DE PROPIEDADES Y EDIFICIOS
80 14 15 00 : INVESTIGACIÓN DE MERCADOS
80 14 16 00 : ACTIVIDADES DE VENTAS Y PROMOCIÓN DE NEGOCIOS
80 16 15 00 : SERVICIOS DE APOYO GERENCIAL
81 10 15 00 : INGENIERÍA CIVIL Y ARQUITECTURA
81 10 16 00 : INGENIERÍA MECÁNICA
81 10 17 00 : INGENIERÍA ELÉCTRICA Y ELECTRÓNICA
81 10 22 00 : INGENIERÍA DE TRANSPORTE
81 11 15 00 : INGENIERÍA DE SOFTWARE O HARDWARE
81 11 17 00 : SISTEMAS DE MANEJO DE INFORMACIÓN MIS
81 11 20 00 : SERVICIOS DE DATOS
81 11 21 00 : SERVICIOS DE INTERNET
81 11 22 00 : MANTENIMIENTO Y SOPORTE DE SOFTWARE
81 14 15 00 : CONTROL DE CALIDAD
81 14 18 00 : ADMINISTRACIÓN DE INSTALACIONES
81 16 17 00 : SERVICIOS DE TELECOMUNICACIONES
82 11 17 00 : ESCRITURA CREATIVA
82 11 19 00 : SERVICIOS DE NOTICIAS Y PUBLICIDAD
82 12 15 00 : IMPRESIÓN
82 14 15 00 : SERVICIOS DE DISEÑO ARTÍSTICO
83 10 15 00 : SERVICIOS DE ACUEDUCTO Y ALCANTARILLADO
83 11 15 00 : COMUNICACIONES TELEFÓNICAS LOCALES Y DE LARGA DISTANCIA

***** CONTINUA *****



Cámara de Comercio
del Huila

**CAMARA DE COMERCIO DEL HUILA
INGENIERIA ELECTRONICA DEL HUILA S.A.S**

Fecha expedición: 2022/03/17 - 16:06:23 **** Recibo No. S001106995 **** Num. Operación. 99-USUPUBXX-20220317-0231

*** EXPEDIDO A TRAVES DEL SISTEMA VIRTUAL S.I.I. ***

84 13 15 00 : SERVICIOS DE SEGUROS PARA ESTRUCTURAS Y PROPIEDADES Y POSESIONES
85 12 22 00 : SERVICIOS DE EVALUACIÓN Y VALORACIÓN DE SALUD INDIVIDUAL
86 10 18 00 : ENTRENAMIENTO EN SERVICIO Y DESARROLLO DE MANO DE OBRA
90 10 17 00 : SERVICIOS DE CAFETERÍA
90 11 16 00 : FACILIDADES PARA ENCUENTROS
92 12 15 00 : SERVICIOS DE GUARDIAS
93 10 17 00 : CUERPOS Y PRÁCTICA LEGISLATIVA
93 14 17 00 : CULTURA
93 14 20 00 : DESARROLLO URBANO
95 10 15 00 : LOTES RESIDENCIALES
95 10 16 00 : LOTES COMERCIALES
95 10 17 00 : LOTES INDUSTRIALES
95 11 15 00 : VÍAS DE TRÁFICO LIMITADO
95 11 16 00 : VÍAS DE TRÁFICO ABIERTO
95 12 15 00 : EDIFICIOS Y ESTRUCTURAS COMERCIALES Y DE ENTRETENIMIENTO
95 12 16 00 : EDIFICIOS Y ESTRUCTURAS DE TRANSPORTE
95 12 17 00 : EDIFICIOS Y ESTRUCTURAS PÚBLICOS
95 12 18 00 : EDIFICIOS Y ESTRUCTURAS UTILITARIOS
95 12 19 00 : EDIFICIOS Y ESTRUCTURAS EDUCACIONALES Y DE ADMINISTRACIÓN
95 12 20 00 : EDIFICIOS Y ESTRUCTURAS HOSPITALARIAS
95 12 21 00 : EDIFICIOS Y ESTRUCTURAS DE ACOMODACIONES
95 12 23 00 : EDIFICIOS Y ESTRUCTURAS DE SALUD Y DEPORTIVAS
95 12 24 00 : EDIFICIOS Y ESTRUCTURAS INDUSTRIALES
95 12 25 00 : EDIFICIOS Y ESTRUCTURAS AGRÍCOLAS Y DE CULTIVOS Y PESCA
95 12 26 00 : EDIFICIOS Y ESTRUCTURAS RELIGIOSAS
95 13 15 00 : TARIMAS Y GRADERÍAS
95 13 16 00 : EDIFICIOS Y ESTRUCTURAS COMERCIALES E INDUSTRIALES PORTÁTILES
95 13 17 00 : TIENDAS CARPAS Y ESTRUCTURAS DE MEMBRANA
95 14 15 00 : EDIFICIOS Y ESTRUCTURAS PREFABRICADOS PARA FINCAS
95 14 16 00 : EDIFICIOS Y ESTRUCTURAS PREFABRICADOS RESIDENCIALES
95 14 17 00 : EDIFICIOS Y ESTRUCTURAS PREFABRICADOS COMERCIALES E INDUSTRIALES
95 14 18 00 : EDIFICIOS Y ESTRUCTURAS PREFABRICADOS DE EMERGENCIA Y ALIVIO
95 14 19 00 : EDIFICIOS Y ESTRUCTURAS PREFABRICADOS MÉDICOS
32 13 10 00 : ACCESORIOS, MATERIAS PRIMAS Y PIEZAS DE COMPONENTES ELECTRÓNICOS
24 14 16 00 : SUMINISTROS DE ACOLCHADOS
25 20 20 00 : SISTEMAS DE ENERGÍA DE AVIÓN
27 11 20 00 : HERRAMIENTAS MANUALES DE JARDINERÍA, AGRICULTURA Y FORESTACIÓN
32 10 16 00 : CIRCUITOS INTEGRADOS
32 12 16 00 : RESISTORES
32 15 19 00 : DISPOSITIVOS DE AUTOMATIZACIÓN DE CONTROL DE LA CONECTIVIDAD
39 12 17 00 : FERRETERÍA ELÉCTRICA Y SUMINISTROS
41 10 63 00 : PRODUCTOS DE REACCIÓN EN CADENA DE LA POLIMERASA (PCR) Y REACCIÓN EN ...
42 20 18 00 : PRODUCTOS RADIOGRÁFICOS DE DIAGNÓSTICO MÉDICO
43 22 26 00 : EQUIPO DE SERVICIO DE RED
43 22 27 00 : EQUIPO TELEGRÁFICO
43 22 32 00 : PLATAFORMAS DE MENSAJERÍA POR MÓVIL
43 23 28 00 : SOFTWARE DE ADMINISTRACIÓN DE REDES
43 23 35 00 : SOFTWARE DE INTERCAMBIO DE INFORMACIÓN
50 16 15 00 : CHOCOLATES, AZÚCARES, EDULCORANTES PRODUCTOS
60 10 17 00 : MATERIALES DE RECURSOS DEL PROFESOR
60 10 49 00 : MATERIALES DE FÍSICA DE ELECTRICIDAD
46 17 16 00 : EQUIPO DE VIGILANCIA Y DETECCIÓN

***** CONTINUA *****



Cámara de Comercio
del Huila

**CAMARA DE COMERCIO DEL HUILA
INGENIERIA ELECTRONICA DEL HUILA S.A.S**

Fecha expedición: 2022/03/17 - 16:06:23 **** Recibo No. S001106995 **** Num. Operación. 99-USUPUBXX-20220317-0231

*** EXPEDIDO A TRAVES DEL SISTEMA VIRTUAL S.I.I. ***

45 12 15 00 : CÁMARAS
26 12 16 00 : CABLES ELÉCTRICOS Y ACCESORIOS
92 12 17 00 : SERVICIOS DE SISTEMAS DE SEGURIDAD
45 12 16 00 : ACCESORIOS PARA CÁMARAS
32 15 18 00 : DISPOSITIVOS DE CONTROL DE SEGURIDAD
83 11 23 00 : SERVICIOS DE TELECOMUNICACIONES POR FIBRA
43 22 33 00 : DISPOSITIVOS Y EQUIPOS PARA INSTALACIÓN DE CONECTIVIDAD DE REDES Y DAT...
39 11 21 00 : ILUMINACIÓN ÓPTICA
41 11 37 00 : INSTRUMENTOS DE MEDICIÓN Y COMPROBACIÓN DE COMUNICACIÓN ELECTRÓNICA
46 17 15 00 : CERRADURAS, ELEMENTOS DE SEGURIDAD Y ACCESORIOS
43 21 17 00 : DISPOSITIVOS INFORMÁTICOS DE ENTRADA DE DATOS
43 20 18 00 : DISPOSITIVOS DE ALMACENAMIENTO
43 23 37 00 : SOFTWARE DE ADMINISTRACIÓN DE SISTEMAS
43 22 17 00 : EQUIPO FIJO DE RED Y COMPONENTES
72 10 29 00 : SERVICIOS DE MANTENIMIENTO Y REPARACIÓN DE INSTALACIONES
72 15 36 00 : SERVICIOS DE TERMINADO INTERIOR, DOTACIÓN Y REMODELACIÓN
70 17 18 00 : SERVICIOS DE DRENAJE
40 17 15 00 : TUBOS Y TUBERÍAS COMERCIALES

EXPERIENCIA No. 63 :

NÚMERO CONSECUTIVO DEL CONTRATO:063

CONTRATO CELEBRADO POR :1 - EL PROPONENTE

NOMBRE DEL CONTRATISTA :INGENIERIA ELECTRONICA DEL HUILA S.A.S

NOMBRE DEL CONTRATANTE :INGENIERÍA DE SISTEMAS TELEMATICOS SA

VALOR CONTRATADO EN SMMLV :12,59

SG FM CL PR - DESCRIPCIÓN

14 11 15 00 : PAPEL DE IMPRENTA Y PAPEL DE ESCRIBIR
22 10 15 00 : MAQUINARIA PARA TRABAJO DE DESMONTE
22 10 16 00 : EQUIPO DE PAVIMENTACIÓN
22 10 17 00 : COMPONENTES DE EQUIPO PESADO
22 10 19 00 : MAQUINARIA Y ACCESORIOS DE CONSTRUCCIÓN DE EDIFICIOS
22 10 20 00 : EQUIPO Y MAQUINARIA DE DEMOLICIÓN DE EDIFICIOS
25 10 16 00 : VEHÍCULOS DE TRANSPORTE DE PRODUCTOS Y MATERIALES
27 11 15 00 : HERRAMIENTAS DE CORTE Y ENGARZADO Y PUNZONES
27 11 18 00 : HERRAMIENTAS DE MEDIDA Y BOCETAJE
27 11 22 00 : HERRAMIENTAS DE ALBAÑILERÍA Y CONCRETO
27 11 25 00 : HERRAMIENTAS PARA APALANCAR Y CURVAR
27 11 27 00 : HERRAMIENTAS MECÁNICAS
27 11 28 00 : CONEXIONES DE HERRAMIENTAS Y ACCESORIOS
27 12 18 00 : HERRAMIENTAS HIDRÁULICAS
27 13 15 00 : HERRAMIENTAS NEUMÁTICAS
30 10 15 00 : ÁNGULOS
30 10 17 00 : VIGAS
30 10 18 00 : CONDUCTOS
30 10 20 00 : HOJA
30 10 22 00 : PLANCHA
30 10 23 00 : PERFILES
30 10 24 00 : VARILLAS
30 10 28 00 : PILOTAJE
30 10 29 00 : PILARES
30 10 31 00 : RIELES

***** CONTINUA *****



30 10 32 00 : ENREJADO
30 10 36 00 : PRODUCTOS ESTRUCTURALES
30 10 37 00 : TRENZA
30 10 38 00 : FIBRAS Y FILAMENTOS MECÁNICOS
30 10 39 00 : EJES
30 11 15 00 : CONCRETO Y MORTEROS
30 11 16 00 : CEMENTO Y CAL
30 11 18 00 : AGREGADOS
30 11 19 00 : ELEMENTOS PARA REFORZAR CONCRETO
30 12 15 00 : DERIVADOS BITUMINOSOS
30 12 16 00 : ASFALTOS
30 12 17 00 : MATERIALES DE CONSTRUCCIÓN DE CAMINOS Y CARRILERAS
30 12 18 00 : MATERIALES DE ARQUITECTURA PAISAJÍSTICA
30 12 19 00 : MATERIALES PARA ESTABILIZACIÓN Y REFUERZO DE SUELOS
30 13 15 00 : BLOQUES
30 13 16 00 : LADRILLOS
30 13 17 00 : AZULEJOS Y BALDOSAS
30 14 15 00 : AISLAMIENTO TÉRMICO
30 14 16 00 : AISLAMIENTO ESPECIAL
30 15 15 00 : MATERIAL PARA TEJADOS Y TECHOS
30 15 16 00 : ACCESORIOS PARA TEJADOS
30 15 17 00 : CANALONES DE TEJADO Y ACCESORIOS
30 15 18 00 : MATERIALES PARA REVESTIMIENTO DE PAREDES Y EXTERIOR
30 15 19 00 : MATERIALES Y PRODUCTOS PARA ACABADOS
30 15 20 00 : CERCADO
30 15 21 00 : SUPERFICIE
30 16 15 00 : MATERIALES PARA ACABADOS DE PAREDES
30 16 16 00 : MATERIALES PARA TECHOS
30 16 17 00 : SUELOS
30 16 18 00 : EBANISTERÍA
30 16 19 00 : MOLDEADO Y CARPINTERÍA MECÁNICA
30 16 20 00 : MOLDURAS Y CARPINTERÍA
30 16 21 00 : LAMINADOS INTERIORES
30 16 22 00 : MOSTRADORES
30 16 23 00 : ACCESORIOS PARA GABINETES
30 16 24 00 : MUROS DIVISORIOS
30 17 15 00 : PUERTAS
30 17 16 00 : VENTANAS
30 17 18 00 : CLARABOYAS
30 17 19 00 : MARCOS DE VENTANAS
30 17 20 00 : PUERTAS
30 17 21 00 : PUERTAS PARA GARAJE Y OPERADORES
30 18 15 00 : PORCELANA SANITARIA
30 18 16 00 : INSTALACIONES RESIDENCIALES NO SANITARIAS
30 18 17 00 : GRIFOS
30 19 15 00 : ESCALERAS Y ANDAMIOS
30 19 16 00 : ESCALERAS Y ACCESORIOS DE ANDAMIAJE
30 19 17 00 : COBERTIZOS Y REMOLQUES DE CONSTRUCCIÓN
30 19 18 00 : EQUIPOS Y MATERIALES PARA CONSTRUCCIONES TEMPORALES Y APOYO AL MANTENIM...
30 24 15 00 : COMPONENTES DE CONSOLIDACIÓN DE ESTRUCTURAS PORTÁTILES
30 24 16 00 : COMPONENTES ESTRUCTURALES DE TRIBUNAS, GRADAS Y ESCALERA
30 24 17 00 : COMPONENTES SOPORTE Y COBERTURA DE TIENDAS, CARPAS Y ESTRUCTURAS DE MEM...

***** CONTINUA *****



Cámara de Comercio
del Huila

**CAMARA DE COMERCIO DEL HUILA
INGENIERIA ELECTRONICA DEL HUILA S.A.S**

Fecha expedición: 2022/03/17 - 16:06:23 **** Recibo No. S001106995 **** Num. Operación. 99-USUPUBXX-20220317-0231

*** EXPEDIDO A TRAVES DEL SISTEMA VIRTUAL S.I.I. ***

30 25 15 00 : ESTRUCTURAS DE SOPORTE DE TECHOS BAJO TIERRA
30 26 15 00 : BARRAS DE LATÓN
30 26 22 00 : BARRAS DE COBRE
30 26 23 00 : LÁMINAS DE COBRE
30 26 24 00 : LINGOTES, BANDAS, PALANQUILLAS Y ALAMBRES DE COBRE
30 26 28 00 : BARRAS Y LÁMINAS DE ZINC
30 26 45 00 : BARRAS DE ACERO INOXIDABLE
39 10 16 00 : LÁMPARAS Y BOMBILLAS
39 10 18 00 : COMPONENTES Y ACCESORIOS DE LÁMPARA
39 10 19 00 : BALASTOS DE LÁMPARAS Y TRANSFORMADORES DE LÁMPARAS
41 10 15 00 : EQUIPO Y SUMINISTROS PARA LA MEZCLA, LA DISPERSIÓN Y LA HOMOGENEIZACI?...
41 10 17 00 : EQUIPO DE PERFORACIÓN, AMOLADURA, CORTE, TRITURACIÓN Y PRENSADO PARA ...
41 10 18 00 : EQUIPO DE FÍSICA DE ELECTRONES Y DE ESTADO SÓLIDO PARA LABORATORIO
41 10 19 00 : EQUIPO IÓNICO DE LABORATORIO
41 11 39 00 : EQUIPO PARA MEDICIÓN DE SUELOS
42 17 20 00 : KITS PARA LOS SERVICIOS MÉDICOS DE URGENCIAS Y CAMPO
43 23 15 00 : SOFTWARE FUNCIONAL ESPECÍFICO DE LA EMPRESA
44 10 31 00 : SUMINISTROS PARA IMPRESORA, FAX Y FOTOCOPIADORA
44 12 15 00 : SUMINISTROS DE CORREO
44 12 16 00 : SUMINISTROS DE ESCRITORIO
44 12 17 00 : INSTRUMENTOS DE ESCRITURA
44 12 18 00 : MEDIOS DE CORRECCIÓN
44 12 19 00 : REPUESTOS DE TINTA Y MINAS DE LÁPICES
55 10 15 00 : PUBLICACIONES IMPRESAS
55 12 17 00 : SEÑALIZACIÓN
56 10 17 00 : MUEBLES DE OFICINA
70 15 19 00 : RECURSOS FORESTALES
70 16 15 00 : FAUNA
70 16 17 00 : ECOSISTEMAS
70 17 15 00 : DESARROLLO
70 17 16 00 : VIGILANCIA
70 17 17 00 : RIEGO
71 10 15 00 : PROSPECCIÓN MINERA
71 10 16 00 : SERVICIOS MINEROS DE PERFORACIÓN Y VOLADURA
71 13 10 00 : SERVICIOS DE FRACTURAR DEL POZO
71 15 13 00 : SERVICIOS DE INTERPRETACIÓN DEL CAMPO PETROLÍFERO
71 16 10 00 : SERVICIOS DE MODELAR DEL CAMPO PETROLÍFERO
71 16 11 00 : GERENCIA DE LA INGENIERÍA DE PRODUCCIÓN DEL CAMPO PETROLÍFERO
71 16 12 00 : GERENCIA DE LAS OPERACIONES DE PRODUCCIÓN DEL CAMPO PETROLÍFERO
71 16 13 00 : SERVICIOS DE MANEJO DE PROYECTOS DEL CAMPO
71 16 14 00 : SERVICIOS DE MANEJO DE PROYECTOS DEL CAMPO PETROLERO
72 10 15 00 : SERVICIOS DE APOYO PARA LA CONSTRUCCIÓN
72 10 33 00 : SERVICIOS DE MANTENIMIENTO Y REPARACIÓN DE INFRAESTRUCTURA
72 11 10 00 : SERVICIOS DE CONSTRUCCIÓN DE UNIDADES UNIFAMILIARES
72 11 11 00 : SERVICIOS DE CONSTRUCCIÓN DE UNIDADES MULTIFAMILIARES
72 12 10 00 : SERVICIOS DE CONSTRUCCIÓN DE EDIFICIOS INDUSTRIALES Y BODEGAS NUEVAS
72 12 11 00 : SERVICIOS DE CONSTRUCCIÓN DE EDIFICIOS COMERCIALES Y DE OFICINA
72 12 12 00 : SERVICIOS DE CONSTRUCCIÓN DE EDIFICIOS AGRÍCOLAS
72 12 13 00 : SERVICIOS DE CONSTRUCCIÓN DE TALLERES AUTOMOTRICES Y ESTACIONES DE SER...
72 12 14 00 : SERVICIOS DE CONSTRUCCIÓN DE EDIFICIOS PÚBLICOS ESPECIALIZADOS
72 12 15 00 : SERVICIOS DE CONSTRUCCIÓN DE PLANTAS INDUSTRIALES
72 14 10 00 : SERVICIOS DE CONSTRUCCIÓN DE AUTOPISTAS Y CARRETERAS

***** CONTINUA *****



Cámara de Comercio
del Huila

**CAMARA DE COMERCIO DEL HUILA
INGENIERIA ELECTRONICA DEL HUILA S.A.S**

Fecha expedición: 2022/03/17 - 16:06:23 **** Recibo No. S001106995 **** Num. Operación. 99-USUPUBXX-20220317-0231

*** EXPEDIDO A TRAVES DEL SISTEMA VIRTUAL S.I.I. ***

72 14 11 00 : SERVICIOS DE CONSTRUCCIÓN Y REVESTIMIENTO Y PAVIMENTACIÓN DE INFRAEST...
72 14 12 00 : SERVICIOS DE CONSTRUCCIÓN MARINA
72 14 13 00 : SERVICIO DE CONSTRUCCIÓN DE FACILIDADES ATLÉTICAS Y RECREATIVAS
72 14 14 00 : SERVICIOS DE CONSTRUCCIÓN Y REPARACIÓN DE FACILIDADES DE DETENCIÓN
72 14 15 00 : SERVICIOS DE PREPARACIÓN DE TIERRAS
72 14 16 00 : SERVICIOS DE CONSTRUCCIÓN DE SISTEMAS DE TRÁNSITO MASIVO
72 14 17 00 : SERVICIOS DE ALQUILER O ARRENDAMIENTO DE EQUIPO Y MAQUINARIA DE CONSTRU...
72 15 12 00 : SERVICIOS DE CONSTRUCCIÓN Y MANTENIMIENTO DE HVAC CALEFACCIÓN Y ENFRI...
72 15 14 00 : SERVICIOS DE CONSTRUCCIÓN DE RECUBRIMIENTOS DE MUROS
72 15 15 00 : SERVICIOS DE SISTEMAS ELÉCTRICOS
72 15 16 00 : SERVICIOS DE SISTEMAS ESPECIALIZADOS DE COMUNICACIÓN
72 15 17 00 : SERVICIOS DE INSTALACIÓN DE SISTEMAS DE SEGURIDAD FÍSICA E INDUSTRIAL
72 15 19 00 : SERVICIOS DE ALBAÑILERÍA Y MAMPOSTERÍA
72 15 20 00 : SERVICIOS DE PAÑETADO Y DRYWALL
72 15 21 00 : SERVICIOS ACÚSTICOS Y DE AISLAMIENTO
72 15 22 00 : SERVICIOS DE BALDOSAS TERRAZO Y MÁRMOL Y MOSAICOS
72 15 23 00 : SERVICIOS DE CARPINTERÍA
72 15 24 00 : SERVICIOS DE MONTAJE E INSTALACIÓN DE VENTANAS Y PUERTAS
72 15 25 00 : SERVICIOS DE INSTALACIÓN DE PISOS
72 15 26 00 : SERVICIOS DE TECHADO Y PAREDES EXTERNAS Y LÁMINAS DE METAL
72 15 27 00 : SERVICIOS DE INSTALACIÓN Y REPARACIÓN DE CONCRETO
72 15 28 00 : SERVICIOS DE PERFORACIÓN DE POZOS DE AGUA
72 15 29 00 : SERVICIOS DE MONTAJE DE ACERO ESTRUCTURAL
72 15 30 00 : SERVICIOS DE VIDRIOS Y VENTANERÍA
72 15 31 00 : SERVICIOS DE CONSTRUCCIÓN DE FACILIDADES ATLÉTICAS Y RECREATIVAS
72 15 32 00 : SERVICIOS DE RECUBRIMIENTO, IMPERMEABILIZACIÓN PROTECCIÓN CONTRA CLIM...
72 15 33 00 : SERVICIOS DE MANTENIMIENTO E INSTALACIÓN DE EQUIPO DE ESTACIÓN DE SER...
72 15 34 00 : SERVICIOS DE APAREJAMIENTO Y ANDAMIAJE
72 15 35 00 : SERVICIOS DE LIMPIEZA ESTRUCTURAL EXTERNA
72 15 37 00 : SERVICIOS DE INSTALACIÓN, MANTENIMIENTO Y REPARACIÓN DE EQUIPOS Y CON...
72 15 39 00 : SERVICIO DE PREPARACIÓN DE OBRAS DE CONSTRUCCIÓN
72 15 40 00 : SERVICIOS DE EDIFICIOS ESPECIALIZADOS Y COMERCIOS
72 15 41 00 : SERVICIOS DE MANTENIMIENTO Y REPARACIÓN DE EQUIPO DE SISTEMAS DE DISTR...
72 15 42 00 : SERVICIOS DE MANTENIMIENTO Y REPARACIÓN DE INSTALACIÓN DE INSTRUMENTA...
72 15 43 00 : SERVICIOS DE MANTENIMIENTO Y REPARACIÓN DE EQUIPO MOTIVO Y GENERACIÓN...
72 15 44 00 : SERVICIOS DE MANTENIMIENTO Y FABRICACIÓN DE ACCESORIOS PARA TUBERÍAS
72 15 45 00 : SERVICIOS DE MANTENIMIENTO E INSTALACIÓN DE EQUIPO PESADO
76 10 15 00 : DESINFECCIÓN
76 10 16 00 : DESCONTAMINACIÓN DE MATERIALES PELIGROSOS
76 11 15 00 : SERVICIOS DE LIMPIEZA Y MANTENIMIENTO DE EDIFICIOS GENERALES Y DE OFICINAS
76 11 16 00 : SERVICIOS DE LIMPIEZA DE COMPONENTES DE EDIFICIOS
76 11 18 00 : LIMPIEZA DE VEHÍCULOS DE TRANSPORTE
76 12 15 00 : RECOLECCIÓN Y DISPOSICIÓN DE BASURAS
76 12 16 00 : DISPOSICIÓN DE DESECHOS NO PELIGROSOS
76 12 17 00 : TRATAMIENTO DE DESECHOS LÍQUIDOS
76 12 19 00 : DISPOSICIÓN DE DESECHOS PELIGROSOS
76 12 20 00 : SERVICIOS DE BASURERO
76 12 21 00 : SERVICIOS DE MEZCLA DE DESECHOS A COMBUSTIBLE
76 12 23 00 : SERVICIOS DE RECICLABLES
76 12 24 00 : HONORARIOS DE DISPOSICIÓN Y TRATAMIENTO DE BASURAS
77 10 15 00 : EVALUACIÓN DE IMPACTO AMBIENTAL
77 10 16 00 : PLANEACIÓN AMBIENTAL

***** CONTINUA *****



Cámara de Comercio
del Huila

**CAMARA DE COMERCIO DEL HUILA
INGENIERIA ELECTRONICA DEL HUILA S.A.S**

Fecha expedición: 2022/03/17 - 16:06:23 **** Recibo No. S001106995 **** Num. Operación. 99-USUPUBXX-20220317-0231

*** EXPEDIDO A TRAVES DEL SISTEMA VIRTUAL S.I.I. ***

77 10 17 00 : SERVICIOS DE ASESORÍA AMBIENTAL
77 10 18 00 : AUDITORÍA AMBIENTAL
77 10 19 00 : SERVICIOS DE INVESTIGACIÓN DE CONTAMINACIÓN
77 10 20 00 : SERVICIOS DE REPORTE AMBIENTAL
77 11 15 00 : SERVICIOS DE SEGURIDAD AMBIENTAL
77 11 16 00 : REHABILITACIÓN AMBIENTAL
77 12 15 00 : CONTAMINACIÓN DEL AIRE
77 12 16 00 : CONTAMINACIÓN DEL SUELO
77 12 17 00 : CONTAMINACIÓN DEL AGUA
77 13 16 00 : CONTAMINACIÓN AUDITIVA
78 10 18 00 : TRANSPORTE DE CARGA POR CARRETERA
78 10 22 00 : SERVICIOS POSTALES DE PAQUETEO Y COURRIER
78 11 18 00 : TRANSPORTE DE PASAJEROS POR CARRETERA
78 14 15 00 : SERVICIOS DE ORGANIZACIÓN DE TRANSPORTES
78 18 15 00 : SERVICIOS DE MANTENIMIENTO Y REPARACIÓN DE VEHÍCULOS
80 10 15 00 : SERVICIOS DE CONSULTORÍA DE NEGOCIOS Y ADMINISTRACIÓN CORPORATIVA
80 10 16 00 : GERENCIA DE PROYECTOS
80 11 16 00 : SERVICIOS DE PERSONAL TEMPORAL
80 12 16 00 : SERVICIOS DE DERECHO COMERCIAL
80 13 15 00 : ALQUILER Y ARRENDAMIENTO DE PROPIEDADES O EDIFICACIONES
80 13 16 00 : VENTAS DE PROPIEDADES Y EDIFICIOS
80 14 15 00 : INVESTIGACIÓN DE MERCADOS
80 14 16 00 : ACTIVIDADES DE VENTAS Y PROMOCIÓN DE NEGOCIOS
80 16 15 00 : SERVICIOS DE APOYO GERENCIAL
81 10 15 00 : INGENIERÍA CIVIL Y ARQUITECTURA
81 10 16 00 : INGENIERÍA MECÁNICA
81 10 17 00 : INGENIERÍA ELÉCTRICA Y ELECTRÓNICA
81 10 22 00 : INGENIERÍA DE TRANSPORTE
81 11 15 00 : INGENIERÍA DE SOFTWARE O HARDWARE
81 11 17 00 : SISTEMAS DE MANEJO DE INFORMACIÓN MIS
81 11 20 00 : SERVICIOS DE DATOS
81 11 21 00 : SERVICIOS DE INTERNET
81 11 22 00 : MANTENIMIENTO Y SOPORTE DE SOFTWARE
81 14 15 00 : CONTROL DE CALIDAD
81 14 18 00 : ADMINISTRACIÓN DE INSTALACIONES
81 16 17 00 : SERVICIOS DE TELECOMUNICACIONES
82 11 17 00 : ESCRITURA CREATIVA
82 11 19 00 : SERVICIOS DE NOTICIAS Y PUBLICIDAD
82 12 15 00 : IMPRESIÓN
82 14 15 00 : SERVICIOS DE DISEÑO ARTÍSTICO
83 10 15 00 : SERVICIOS DE ACUEDUCTO Y ALCANTARILLADO
83 11 15 00 : COMUNICACIONES TELEFÓNICAS LOCALES Y DE LARGA DISTANCIA
84 13 15 00 : SERVICIOS DE SEGUROS PARA ESTRUCTURAS Y PROPIEDADES Y POSESIONES
85 12 22 00 : SERVICIOS DE EVALUACIÓN Y VALORACIÓN DE SALUD INDIVIDUAL
86 10 18 00 : ENTRENAMIENTO EN SERVICIO Y DESARROLLO DE MANO DE OBRA
90 10 17 00 : SERVICIOS DE CAFETERÍA
90 11 16 00 : FACILIDADES PARA ENCUENTROS
92 12 15 00 : SERVICIOS DE GUARDIAS
93 10 17 00 : CUERPOS Y PRÁCTICA LEGISLATIVA
93 14 17 00 : CULTURA
93 14 20 00 : DESARROLLO URBANO
95 10 15 00 : LOTES RESIDENCIALES

***** CONTINUA *****



*** EXPEDIDO A TRAVES DEL SISTEMA VIRTUAL S.I.I. ***

95 10 16 00 : LOTES COMERCIALES
95 10 17 00 : LOTES INDUSTRIALES
95 11 15 00 : VÍAS DE TRÁFICO LIMITADO
95 11 16 00 : VÍAS DE TRÁFICO ABIERTO
95 12 15 00 : EDIFICIOS Y ESTRUCTURAS COMERCIALES Y DE ENTRETENIMIENTO
95 12 16 00 : EDIFICIOS Y ESTRUCTURAS DE TRANSPORTE
95 12 17 00 : EDIFICIOS Y ESTRUCTURAS PÚBLICOS
95 12 18 00 : EDIFICIOS Y ESTRUCTURAS UTILITARIOS
95 12 19 00 : EDIFICIOS Y ESTRUCTURAS EDUCACIONALES Y DE ADMINISTRACIÓN
95 12 20 00 : EDIFICIOS Y ESTRUCTURAS HOSPITALARIAS
95 12 21 00 : EDIFICIOS Y ESTRUCTURAS DE ACOMODACIONES
95 12 23 00 : EDIFICIOS Y ESTRUCTURAS DE SALUD Y DEPORTIVAS
95 12 24 00 : EDIFICIOS Y ESTRUCTURAS INDUSTRIALES
95 12 25 00 : EDIFICIOS Y ESTRUCTURAS AGRÍCOLAS Y DE CULTIVOS Y PESCA
95 12 26 00 : EDIFICIOS Y ESTRUCTURAS RELIGIOSAS
95 13 15 00 : TARIMAS Y GRADERÍAS
95 13 16 00 : EDIFICIOS Y ESTRUCTURAS COMERCIALES E INDUSTRIALES PORTÁTILES
95 13 17 00 : TIENDAS CARPAS Y ESTRUCTURAS DE MEMBRANA
95 14 15 00 : EDIFICIOS Y ESTRUCTURAS PREFABRICADOS PARA FINCAS
95 14 16 00 : EDIFICIOS Y ESTRUCTURAS PREFABRICADOS RESIDENCIALES
95 14 17 00 : EDIFICIOS Y ESTRUCTURAS PREFABRICADOS COMERCIALES E INDUSTRIALES
95 14 18 00 : EDIFICIOS Y ESTRUCTURAS PREFABRICADOS DE EMERGENCIA Y ALIVIO
95 14 19 00 : EDIFICIOS Y ESTRUCTURAS PREFABRICADOS MÉDICOS
32 13 10 00 : ACCESORIOS, MATERIAS PRIMAS Y PIEZAS DE COMPONENTES ELECTRÓNICOS
24 14 16 00 : SUMINISTROS DE ACOLCHADOS
25 20 20 00 : SISTEMAS DE ENERGÍA DE AVIÓN
27 11 20 00 : HERRAMIENTAS MANUALES DE JARDINERÍA, AGRICULTURA Y FORESTACIÓN
32 10 16 00 : CIRCUITOS INTEGRADOS
32 12 16 00 : RESISTORES
32 15 19 00 : DISPOSITIVOS DE AUTOMATIZACIÓN DE CONTROL DE LA CONECTIVIDAD
39 12 17 00 : FERRETERÍA ELÉCTRICA Y SUMINISTROS
41 10 63 00 : PRODUCTOS DE REACCIÓN EN CADENA DE LA POLIMERASA (PCR) Y REACCIÓN EN ...
42 20 18 00 : PRODUCTOS RADIOGRÁFICOS DE DIAGNÓSTICO MÉDICO
43 22 26 00 : EQUIPO DE SERVICIO DE RED
43 22 27 00 : EQUIPO TELEGRÁFICO
43 22 32 00 : PLATAFORMAS DE MENSAJERÍA POR MÓVIL
43 23 28 00 : SOFTWARE DE ADMINISTRACIÓN DE REDES
43 23 35 00 : SOFTWARE DE INTERCAMBIO DE INFORMACIÓN
50 16 15 00 : CHOCOLATES, AZÚCARES, EDULCORANTES PRODUCTOS
60 10 17 00 : MATERIALES DE RECURSOS DEL PROFESOR
60 10 49 00 : MATERIALES DE FÍSICA DE ELECTRICIDAD
46 17 16 00 : EQUIPO DE VIGILANCIA Y DETECCIÓN
45 12 15 00 : CÁMARAS
26 12 16 00 : CABLES ELÉCTRICOS Y ACCESORIOS
92 12 17 00 : SERVICIOS DE SISTEMAS DE SEGURIDAD
45 12 16 00 : ACCESORIOS PARA CÁMARAS
32 15 18 00 : DISPOSITIVOS DE CONTROL DE SEGURIDAD
83 11 23 00 : SERVICIOS DE TELECOMUNICACIONES POR FIBRA
43 22 33 00 : DISPOSITIVOS Y EQUIPOS PARA INSTALACIÓN DE CONECTIVIDAD DE REDES Y DAT...
39 11 21 00 : ILUMINACIÓN ÓPTICA
41 11 37 00 : INSTRUMENTOS DE MEDICIÓN Y COMPROBACIÓN DE COMUNICACIÓN ELECTRÓNICA
72 10 29 00 : SERVICIOS DE MANTENIMIENTO Y REPARACIÓN DE INSTALACIONES

***** CONTINUA *****



Cámara de Comercio
del Huila

**CAMARA DE COMERCIO DEL HUILA
INGENIERIA ELECTRONICA DEL HUILA S.A.S**

Fecha expedición: 2022/03/17 - 16:06:23 **** Recibo No. S001106995 **** Num. Operación. 99-USUPUBXX-20220317-0231

*** EXPEDIDO A TRAVES DEL SISTEMA VIRTUAL S.I.I. ***

72 15 36 00 : SERVICIOS DE TERMINADO INTERIOR, DOTACIÓN Y REMODELACIÓN
46 17 15 00 : CERRADURAS, ELEMENTOS DE SEGURIDAD Y ACCESORIOS
43 21 17 00 : DISPOSITIVOS INFORMÁTICOS DE ENTRADA DE DATOS
43 20 18 00 : DISPOSITIVOS DE ALMACENAMIENTO
43 23 37 00 : SOFTWARE DE ADMINISTRACIÓN DE SISTEMAS
43 22 17 00 : EQUIPO FIJO DE RED Y COMPONENTES
70 17 18 00 : SERVICIOS DE DRENAJE
40 17 15 00 : TUBOS Y TUBERÍAS COMERCIALES

EXPERIENCIA No.64 :

NÚMERO CONSECUTIVO DEL CONTRATO:064

CONTRATO CELEBRADO POR :1 - EL PROPONENTE

NOMBRE DEL CONTRATISTA :INGENIERIA ELECTRONICA DEL HUILA S.A.S

NOMBRE DEL CONTRATANTE :INGENIERÍA DE SISTEMAS TELEMATICOS SA

VALOR CONTRATADO EN SMMLV :55,09

SG FM CL PR - DESCRIPCIÓN

14 11 15 00 : PAPEL DE IMPRENTA Y PAPEL DE ESCRIBIR
22 10 15 00 : MAQUINARIA PARA TRABAJO DE DESMONTE
22 10 16 00 : EQUIPO DE PAVIMENTACIÓN
22 10 17 00 : COMPONENTES DE EQUIPO PESADO
22 10 19 00 : MAQUINARIA Y ACCESORIOS DE CONSTRUCCIÓN DE EDIFICIOS
22 10 20 00 : EQUIPO Y MAQUINARIA DE DEMOLICIÓN DE EDIFICIOS
25 10 16 00 : VEHÍCULOS DE TRANSPORTE DE PRODUCTOS Y MATERIALES
27 11 15 00 : HERRAMIENTAS DE CORTE Y ENGARZADO Y PUNZONES
27 11 18 00 : HERRAMIENTAS DE MEDIDA Y BOCETAJE
27 11 22 00 : HERRAMIENTAS DE ALBAÑILERÍA Y CONCRETO
27 11 25 00 : HERRAMIENTAS PARA APALANCAR Y CURVAR
27 11 27 00 : HERRAMIENTAS MECÁNICAS
27 11 28 00 : CONEXIONES DE HERRAMIENTAS Y ACCESORIOS
27 12 18 00 : HERRAMIENTAS HIDRÁULICAS
27 13 15 00 : HERRAMIENTAS NEUMÁTICAS
30 10 15 00 : ÁNGULOS
30 10 17 00 : VIGAS
30 10 18 00 : CONDUCTOS
30 10 20 00 : HOJA
30 10 22 00 : PLANCHA
30 10 23 00 : PERFILES
30 10 24 00 : VARILLAS
30 10 28 00 : PILOTAJE
30 10 29 00 : PILARES
30 10 31 00 : RIELES
30 10 32 00 : ENREJADO
30 10 36 00 : PRODUCTOS ESTRUCTURALES
30 10 37 00 : TRENZA
30 10 38 00 : FIBRAS Y FILAMENTOS MECÁNICOS
30 10 39 00 : EJES
30 11 15 00 : CONCRETO Y MORTEROS
30 11 16 00 : CEMENTO Y CAL
30 11 18 00 : AGREGADOS
30 11 19 00 : ELEMENTOS PARA REFORZAR CONCRETO
30 12 15 00 : DERIVADOS BITUMINOSOS

***** CONTINUA *****



30 12 16 00 : ASFALTOS
30 12 17 00 : MATERIALES DE CONSTRUCCIÓN DE CAMINOS Y CARRILERAS
30 12 18 00 : MATERIALES DE ARQUITECTURA PAISAJÍSTICA
30 12 19 00 : MATERIALES PARA ESTABILIZACIÓN Y REFUERZO DE SUELOS
30 13 15 00 : BLOQUES
30 13 16 00 : LADRILLOS
30 13 17 00 : AZULEJOS Y BALDOSAS
30 14 15 00 : AISLAMIENTO TÉRMICO
30 14 16 00 : AISLAMIENTO ESPECIAL
30 15 15 00 : MATERIAL PARA TEJADOS Y TECHOS
30 15 16 00 : ACCESORIOS PARA TEJADOS
30 15 17 00 : CANALONES DE TEJADO Y ACCESORIOS
30 15 18 00 : MATERIALES PARA REVESTIMIENTO DE PAREDES Y EXTERIOR
30 15 19 00 : MATERIALES Y PRODUCTOS PARA ACABADOS
30 15 20 00 : CERCADO
30 15 21 00 : SUPERFICIE
30 16 15 00 : MATERIALES PARA ACABADOS DE PAREDES
30 16 16 00 : MATERIALES PARA TECHOS
30 16 17 00 : SUELOS
30 16 18 00 : EBANISTERÍA
30 16 19 00 : MOLDEADO Y CARPINTERÍA MECÁNICA
30 16 20 00 : MOLDURAS Y CARPINTERÍA
30 16 21 00 : LAMINADOS INTERIORES
30 16 22 00 : MOSTRADORES
30 16 23 00 : ACCESORIOS PARA GABINETES
30 16 24 00 : MUROS DIVISORIOS
30 17 15 00 : PUERTAS
30 17 16 00 : VENTANAS
30 17 18 00 : CLARABOYAS
30 17 19 00 : MARCOS DE VENTANAS
30 17 20 00 : PUERTAS
30 17 21 00 : PUERTAS PARA GARAJE Y OPERADORES
30 18 15 00 : PORCELANA SANITARIA
30 18 16 00 : INSTALACIONES RESIDENCIALES NO SANITARIAS
30 18 17 00 : GRIFOS
30 19 15 00 : ESCALERAS Y ANDAMIOS
30 19 16 00 : ESCALERAS Y ACCESORIOS DE ANDAMIAJE
30 19 17 00 : COBERTIZOS Y REMOLQUES DE CONSTRUCCIÓN
30 19 18 00 : EQUIPOS Y MATERIALES PARA CONSTRUCCIONES TEMPORALES Y APOYO AL MANTENIM...
30 24 15 00 : COMPONENTES DE CONSOLIDACIÓN DE ESTRUCTURAS PORTÁTILES
30 24 16 00 : COMPONENTES ESTRUCTURALES DE TRIBUNAS, GRADAS Y ESCALERA
30 24 17 00 : COMPONENTES SOPORTE Y COBERTURA DE TIENDAS, CARPAS Y ESTRUCTURAS DE MEM...
30 25 15 00 : ESTRUCTURAS DE SOPORTE DE TECHOS BAJO TIERRA
30 26 15 00 : BARRAS DE LATÓN
30 26 22 00 : BARRAS DE COBRE
30 26 23 00 : LÁMINAS DE COBRE
30 26 24 00 : LINGOTES, BANDAS, PALANQUILLAS Y ALAMBRES DE COBRE
30 26 28 00 : BARRAS Y LÁMINAS DE ZINC
30 26 45 00 : BARRAS DE ACERO INOXIDABLE
39 10 16 00 : LÁMPARAS Y BOMBILLAS
39 10 18 00 : COMPONENTES Y ACCESORIOS DE LÁMPARA
39 10 19 00 : BALASTOS DE LÁMPARAS Y TRANSFORMADORES DE LÁMPARAS

***** CONTINUA *****



Cámara de Comercio
del Huila

**CAMARA DE COMERCIO DEL HUILA
INGENIERIA ELECTRONICA DEL HUILA S.A.S**

Fecha expedición: 2022/03/17 - 16:06:23 **** Recibo No. S001106995 **** Num. Operación. 99-USUPUBXX-20220317-0231

*** EXPEDIDO A TRAVES DEL SISTEMA VIRTUAL S.I.I. ***

41 10 15 00 : EQUIPO Y SUMINISTROS PARA LA MEZCLA, LA DISPERSIÓN Y LA HOMOGENEIZACI?...
41 10 17 00 : EQUIPO DE PERFORACIÓN, AMOLADURA, CORTE, TRITURACIÓN Y PRENSADO PARA ...
41 10 18 00 : EQUIPO DE FÍSICA DE ELECTRONES Y DE ESTADO SÓLIDO PARA LABORATORIO
41 10 19 00 : EQUIPO IÓNICO DE LABORATORIO
41 11 39 00 : EQUIPO PARA MEDICIÓN DE SUELOS
42 17 20 00 : KITS PARA LOS SERVICIOS MÉDICOS DE URGENCIAS Y CAMPO
43 23 15 00 : SOFTWARE FUNCIONAL ESPECÍFICO DE LA EMPRESA
44 10 31 00 : SUMINISTROS PARA IMPRESORA, FAX Y FOTOCOPIADORA
44 12 15 00 : SUMINISTROS DE CORREO
44 12 16 00 : SUMINISTROS DE ESCRITORIO
44 12 17 00 : INSTRUMENTOS DE ESCRITURA
44 12 18 00 : MEDIOS DE CORRECCIÓN
44 12 19 00 : REPUESTOS DE TINTA Y MINAS DE LÁPICES
55 10 15 00 : PUBLICACIONES IMPRESAS
55 12 17 00 : SEÑALIZACIÓN
56 10 17 00 : MUEBLES DE OFICINA
70 15 19 00 : RECURSOS FORESTALES
70 16 15 00 : FAUNA
70 16 17 00 : ECOSISTEMAS
70 17 15 00 : DESARROLLO
70 17 16 00 : VIGILANCIA
70 17 17 00 : RIEGO
71 10 15 00 : PROSPECCIÓN MINERA
71 10 16 00 : SERVICIOS MINEROS DE PERFORACIÓN Y VOLADURA
71 13 10 00 : SERVICIOS DE FRACTURAR DEL POZO
71 15 13 00 : SERVICIOS DE INTERPRETACIÓN DEL CAMPO PETROLÍFERO
71 16 10 00 : SERVICIOS DE MODELAR DEL CAMPO PETROLÍFERO
71 16 11 00 : GERENCIA DE LA INGENIERÍA DE PRODUCCIÓN DEL CAMPO PETROLÍFERO
71 16 12 00 : GERENCIA DE LAS OPERACIONES DE PRODUCCIÓN DEL CAMPO PETROLÍFERO
71 16 13 00 : SERVICIOS DE MANEJO DE PROYECTOS DEL CAMPO
71 16 14 00 : SERVICIOS DE MANEJO DE PROYECTOS DEL CAMPO PETROLERO
72 10 15 00 : SERVICIOS DE APOYO PARA LA CONSTRUCCIÓN
72 10 33 00 : SERVICIOS DE MANTENIMIENTO Y REPARACIÓN DE INFRAESTRUCTURA
72 11 10 00 : SERVICIOS DE CONSTRUCCIÓN DE UNIDADES UNIFAMILIARES
72 11 11 00 : SERVICIOS DE CONSTRUCCIÓN DE UNIDADES MULTIFAMILIARES
72 12 10 00 : SERVICIOS DE CONSTRUCCIÓN DE EDIFICIOS INDUSTRIALES Y BODEGAS NUEVAS
72 12 11 00 : SERVICIOS DE CONSTRUCCIÓN DE EDIFICIOS COMERCIALES Y DE OFICINA
72 12 12 00 : SERVICIOS DE CONSTRUCCIÓN DE EDIFICIOS AGRÍCOLAS
72 12 13 00 : SERVICIOS DE CONSTRUCCIÓN DE TALLERES AUTOMOTRICES Y ESTACIONES DE SER...
72 12 14 00 : SERVICIOS DE CONSTRUCCIÓN DE EDIFICIOS PÚBLICOS ESPECIALIZADOS
72 12 15 00 : SERVICIOS DE CONSTRUCCIÓN DE PLANTAS INDUSTRIALES
72 14 10 00 : SERVICIOS DE CONSTRUCCIÓN DE AUTOPISTAS Y CARRETERAS
72 14 11 00 : SERVICIOS DE CONSTRUCCIÓN Y REVESTIMIENTO Y PAVIMENTACIÓN DE INFRAEST...
72 14 12 00 : SERVICIOS DE CONSTRUCCIÓN MARINA
72 14 13 00 : SERVICIO DE CONSTRUCCIÓN DE FACILIDADES ATLÉTICAS Y RECREATIVAS
72 14 14 00 : SERVICIOS DE CONSTRUCCIÓN Y REPARACIÓN DE FACILIDADES DE DETENCIÓN
72 14 15 00 : SERVICIOS DE PREPARACIÓN DE TIERRAS
72 14 16 00 : SERVICIOS DE CONSTRUCCIÓN DE SISTEMAS DE TRÁNSITO MASIVO
72 14 17 00 : SERVICIOS DE ALQUILER O ARRENDAMIENTO DE EQUIPO Y MAQUINARIA DE CONSTRU...
72 15 12 00 : SERVICIOS DE CONSTRUCCIÓN Y MANTENIMIENTO DE HVAC CALEFACCIÓN Y ENFRI...
72 15 14 00 : SERVICIOS DE CONSTRUCCIÓN DE RECUBRIMIENTOS DE Muros
72 15 15 00 : SERVICIOS DE SISTEMAS ELÉCTRICOS

***** CONTINUA *****



Cámara de Comercio
del Huila

**CAMARA DE COMERCIO DEL HUILA
INGENIERIA ELECTRONICA DEL HUILA S.A.S**

Fecha expedición: 2022/03/17 - 16:06:23 **** Recibo No. S001106995 **** Num. Operación. 99-USUPUBXX-20220317-0231

*** EXPEDIDO A TRAVES DEL SISTEMA VIRTUAL S.I.I. ***

72 15 16 00 : SERVICIOS DE SISTEMAS ESPECIALIZADOS DE COMUNICACIÓN
72 15 17 00 : SERVICIOS DE INSTALACIÓN DE SISTEMAS DE SEGURIDAD FÍSICA E INDUSTRIAL
72 15 19 00 : SERVICIOS DE ALBAÑILERÍA Y MAMPOSTERÍA
72 15 20 00 : SERVICIOS DE PAÑETADO Y DRYWALL
72 15 21 00 : SERVICIOS ACÚSTICOS Y DE AISLAMIENTO
72 15 22 00 : SERVICIOS DE BALDOSAS TERRAZO Y MÁRMOL Y MOSAICOS
72 15 23 00 : SERVICIOS DE CARPINTERÍA
72 15 24 00 : SERVICIOS DE MONTAJE E INSTALACIÓN DE VENTANAS Y PUERTAS
72 15 25 00 : SERVICIOS DE INSTALACIÓN DE PISOS
72 15 26 00 : SERVICIOS DE TECHADO Y PAREDES EXTERNAS Y LÁMINAS DE METAL
72 15 27 00 : SERVICIOS DE INSTALACIÓN Y REPARACIÓN DE CONCRETO
72 15 28 00 : SERVICIOS DE PERFORACIÓN DE POZOS DE AGUA
72 15 29 00 : SERVICIOS DE MONTAJE DE ACERO ESTRUCTURAL
72 15 30 00 : SERVICIOS DE VIDRIOS Y VENTANERÍA
72 15 31 00 : SERVICIOS DE CONSTRUCCIÓN DE FACILIDADES ATLÉTICAS Y RECREATIVAS
72 15 32 00 : SERVICIOS DE RECUBRIMIENTO, IMPERMEABILIZACIÓN PROTECCIÓN CONTRA CLIM...
72 15 33 00 : SERVICIOS DE MANTENIMIENTO E INSTALACIÓN DE EQUIPO DE ESTACIÓN DE SER...
72 15 34 00 : SERVICIOS DE APAREJAMIENTO Y ANDAMIAJE
72 15 35 00 : SERVICIOS DE LIMPIEZA ESTRUCTURAL EXTERNA
72 15 37 00 : SERVICIOS DE INSTALACIÓN, MANTENIMIENTO Y REPARACIÓN DE EQUIPOS Y CON...
72 15 39 00 : SERVICIO DE PREPARACIÓN DE OBRAS DE CONSTRUCCIÓN
72 15 40 00 : SERVICIOS DE EDIFICIOS ESPECIALIZADOS Y COMERCIOS
72 15 41 00 : SERVICIOS DE MANTENIMIENTO Y REPARACIÓN DE EQUIPO DE SISTEMAS DE DISTR...
72 15 42 00 : SERVICIOS DE MANTENIMIENTO Y REPARACIÓN DE INSTALACIÓN DE INSTRUMENTA...
72 15 43 00 : SERVICIOS DE MANTENIMIENTO Y REPARACIÓN DE EQUIPO MOTIVO Y GENERACIÓN...
72 15 44 00 : SERVICIOS DE MANTENIMIENTO Y FABRICACIÓN DE ACCESORIOS PARA TUBERÍAS
72 15 45 00 : SERVICIOS DE MANTENIMIENTO E INSTALACIÓN DE EQUIPO PESADO
76 10 15 00 : DESINFECCIÓN
76 10 16 00 : DESCONTAMINACIÓN DE MATERIALES PELIGROSOS
76 11 15 00 : SERVICIOS DE LIMPIEZA Y MANTENIMIENTO DE EDIFICIOS GENERALES Y DE OFICINAS
76 11 16 00 : SERVICIOS DE LIMPIEZA DE COMPONENTES DE EDIFICIOS
76 11 18 00 : LIMPIEZA DE VEHÍCULOS DE TRANSPORTE
76 12 15 00 : RECOLECCIÓN Y DISPOSICIÓN DE BASURAS
76 12 16 00 : DISPOSICIÓN DE DESECHOS NO PELIGROSOS
76 12 17 00 : TRATAMIENTO DE DESECHOS LÍQUIDOS
76 12 19 00 : DISPOSICIÓN DE DESECHOS PELIGROSOS
76 12 20 00 : SERVICIOS DE BASURERO
76 12 21 00 : SERVICIOS DE MEZCLA DE DESECHOS A COMBUSTIBLE
76 12 23 00 : SERVICIOS DE RECICLABLES
76 12 24 00 : HONORARIOS DE DISPOSICIÓN Y TRATAMIENTO DE BASURAS
77 10 15 00 : EVALUACIÓN DE IMPACTO AMBIENTAL
77 10 16 00 : PLANEACIÓN AMBIENTAL
77 10 17 00 : SERVICIOS DE ASESORÍA AMBIENTAL
77 10 18 00 : AUDITORÍA AMBIENTAL
77 10 19 00 : SERVICIOS DE INVESTIGACIÓN DE CONTAMINACIÓN
77 10 20 00 : SERVICIOS DE REPORTE AMBIENTAL
77 11 15 00 : SERVICIOS DE SEGURIDAD AMBIENTAL
77 11 16 00 : REHABILITACIÓN AMBIENTAL
77 12 15 00 : CONTAMINACIÓN DEL AIRE
77 12 16 00 : CONTAMINACIÓN DEL SUELO
77 12 17 00 : CONTAMINACIÓN DEL AGUA
77 13 16 00 : CONTAMINACIÓN AUDITIVA

***** CONTINUA *****



Cámara de Comercio
del Huila

**CAMARA DE COMERCIO DEL HUILA
INGENIERIA ELECTRONICA DEL HUILA S.A.S**

Fecha expedición: 2022/03/17 - 16:06:23 **** Recibo No. S001106995 **** Num. Operación. 99-USUPUBXX-20220317-0231

*** EXPEDIDO A TRAVES DEL SISTEMA VIRTUAL S.I.I. ***

78 10 18 00 : TRANSPORTE DE CARGA POR CARRETERA
78 10 22 00 : SERVICIOS POSTALES DE PAQUETEO Y COURRIER
78 11 18 00 : TRANSPORTE DE PASAJEROS POR CARRETERA
78 14 15 00 : SERVICIOS DE ORGANIZACIÓN DE TRANSPORTES
78 18 15 00 : SERVICIOS DE MANTENIMIENTO Y REPARACIÓN DE VEHÍCULOS
80 10 15 00 : SERVICIOS DE CONSULTORÍA DE NEGOCIOS Y ADMINISTRACIÓN CORPORATIVA
80 10 16 00 : GERENCIA DE PROYECTOS
80 11 16 00 : SERVICIOS DE PERSONAL TEMPORAL
80 12 16 00 : SERVICIOS DE DERECHO COMERCIAL
80 13 15 00 : ALQUILER Y ARRENDAMIENTO DE PROPIEDADES O EDIFICACIONES
80 13 16 00 : VENTAS DE PROPIEDADES Y EDIFICIOS
80 14 15 00 : INVESTIGACIÓN DE MERCADOS
80 14 16 00 : ACTIVIDADES DE VENTAS Y PROMOCIÓN DE NEGOCIOS
80 16 15 00 : SERVICIOS DE APOYO GERENCIAL
81 10 15 00 : INGENIERÍA CIVIL Y ARQUITECTURA
81 10 16 00 : INGENIERÍA MECÁNICA
81 10 17 00 : INGENIERÍA ELÉCTRICA Y ELECTRÓNICA
81 10 22 00 : INGENIERÍA DE TRANSPORTE
81 11 15 00 : INGENIERÍA DE SOFTWARE O HARDWARE
81 11 17 00 : SISTEMAS DE MANEJO DE INFORMACIÓN MIS
81 11 20 00 : SERVICIOS DE DATOS
81 11 21 00 : SERVICIOS DE INTERNET
81 11 22 00 : MANTENIMIENTO Y SOPORTE DE SOFTWARE
81 14 15 00 : CONTROL DE CALIDAD
81 14 18 00 : ADMINISTRACIÓN DE INSTALACIONES
81 16 17 00 : SERVICIOS DE TELECOMUNICACIONES
82 11 17 00 : ESCRITURA CREATIVA
82 11 19 00 : SERVICIOS DE NOTICIAS Y PUBLICIDAD
82 12 15 00 : IMPRESIÓN
82 14 15 00 : SERVICIOS DE DISEÑO ARTÍSTICO
83 10 15 00 : SERVICIOS DE ACUEDUCTO Y ALCANTARILLADO
83 11 15 00 : COMUNICACIONES TELEFÓNICAS LOCALES Y DE LARGA DISTANCIA
84 13 15 00 : SERVICIOS DE SEGUROS PARA ESTRUCTURAS Y PROPIEDADES Y POSESIONES
85 12 22 00 : SERVICIOS DE EVALUACIÓN Y VALORACIÓN DE SALUD INDIVIDUAL
86 10 18 00 : ENTRENAMIENTO EN SERVICIO Y DESARROLLO DE MANO DE OBRA
90 10 17 00 : SERVICIOS DE CAFETERÍA
90 11 16 00 : FACILIDADES PARA ENCUENTROS
92 12 15 00 : SERVICIOS DE GUARDIAS
93 10 17 00 : CUERPOS Y PRÁCTICA LEGISLATIVA
93 14 17 00 : CULTURA
93 14 20 00 : DESARROLLO URBANO
95 10 15 00 : LOTES RESIDENCIALES
95 10 16 00 : LOTES COMERCIALES
95 10 17 00 : LOTES INDUSTRIALES
95 11 15 00 : VÍAS DE TRÁFICO LIMITADO
95 11 16 00 : VÍAS DE TRÁFICO ABIERTO
95 12 15 00 : EDIFICIOS Y ESTRUCTURAS COMERCIALES Y DE ENTRETENIMIENTO
95 12 16 00 : EDIFICIOS Y ESTRUCTURAS DE TRANSPORTE
95 12 17 00 : EDIFICIOS Y ESTRUCTURAS PÚBLICOS
95 12 18 00 : EDIFICIOS Y ESTRUCTURAS UTILITARIOS
95 12 19 00 : EDIFICIOS Y ESTRUCTURAS EDUCACIONALES Y DE ADMINISTRACIÓN
95 12 20 00 : EDIFICIOS Y ESTRUCTURAS HOSPITALARIAS

***** CONTINUA *****



Cámara de Comercio
del Huila

**CAMARA DE COMERCIO DEL HUILA
INGENIERIA ELECTRONICA DEL HUILA S.A.S**

Fecha expedición: 2022/03/17 - 16:06:23 **** Recibo No. S001106995 **** Num. Operación. 99-USUPUBXX-20220317-0231

*** EXPEDIDO A TRAVES DEL SISTEMA VIRTUAL S.I.I. ***

95 12 21 00 : EDIFICIOS Y ESTRUCTURAS DE ACOMODACIONES
95 12 23 00 : EDIFICIOS Y ESTRUCTURAS DE SALUD Y DEPORTIVAS
95 12 24 00 : EDIFICIOS Y ESTRUCTURAS INDUSTRIALES
95 12 25 00 : EDIFICIOS Y ESTRUCTURAS AGRÍCOLAS Y DE CULTIVOS Y PESCA
95 12 26 00 : EDIFICIOS Y ESTRUCTURAS RELIGIOSAS
95 13 15 00 : TARIMAS Y GRADERÍAS
95 13 16 00 : EDIFICIOS Y ESTRUCTURAS COMERCIALES E INDUSTRIALES PORTÁTILES
95 13 17 00 : TIENDAS CARPAS Y ESTRUCTURAS DE MEMBRANA
95 14 15 00 : EDIFICIOS Y ESTRUCTURAS PREFABRICADOS PARA FINCAS
95 14 16 00 : EDIFICIOS Y ESTRUCTURAS PREFABRICADOS RESIDENCIALES
95 14 17 00 : EDIFICIOS Y ESTRUCTURAS PREFABRICADOS COMERCIALES E INDUSTRIALES
95 14 18 00 : EDIFICIOS Y ESTRUCTURAS PREFABRICADOS DE EMERGENCIA Y ALIVIO
95 14 19 00 : EDIFICIOS Y ESTRUCTURAS PREFABRICADOS MÉDICOS
32 13 10 00 : ACCESORIOS, MATERIAS PRIMAS Y PIEZAS DE COMPONENTES ELECTRÓNICOS
24 14 16 00 : SUMINISTROS DE ACOLCHADOS
25 20 20 00 : SISTEMAS DE ENERGÍA DE AVIÓN
27 11 20 00 : HERRAMIENTAS MANUALES DE JARDINERÍA, AGRICULTURA Y FORESTACIÓN
32 10 16 00 : CIRCUITOS INTEGRADOS
32 12 16 00 : RESISTORES
32 15 19 00 : DISPOSITIVOS DE AUTOMATIZACIÓN DE CONTROL DE LA CONECTIVIDAD
39 12 17 00 : FERRETERÍA ELÉCTRICA Y SUMINISTROS
41 10 63 00 : PRODUCTOS DE REACCIÓN EN CADENA DE LA POLIMERASA (PCR) Y REACCIÓN EN ...
42 20 18 00 : PRODUCTOS RADIOGRÁFICOS DE DIAGNÓSTICO MÉDICO
43 22 26 00 : EQUIPO DE SERVICIO DE RED
43 22 27 00 : EQUIPO TELEGRÁFICO
43 22 32 00 : PLATAFORMAS DE MENSAJERÍA POR MÓVIL
43 23 28 00 : SOFTWARE DE ADMINISTRACIÓN DE REDES
43 23 35 00 : SOFTWARE DE INTERCAMBIO DE INFORMACIÓN
50 16 15 00 : CHOCOLATES, AZÚCARES, EDULCORANTES PRODUCTOS
60 10 17 00 : MATERIALES DE RECURSOS DEL PROFESOR
60 10 49 00 : MATERIALES DE FÍSICA DE ELECTRICIDAD
46 17 16 00 : EQUIPO DE VIGILANCIA Y DETECCIÓN
45 12 15 00 : CÁMARAS
26 12 16 00 : CABLES ELÉCTRICOS Y ACCESORIOS
92 12 17 00 : SERVICIOS DE SISTEMAS DE SEGURIDAD
45 12 16 00 : ACCESORIOS PARA CÁMARAS
32 15 18 00 : DISPOSITIVOS DE CONTROL DE SEGURIDAD
83 11 23 00 : SERVICIOS DE TELECOMUNICACIONES POR FIBRA
43 22 33 00 : DISPOSITIVOS Y EQUIPOS PARA INSTALACIÓN DE CONECTIVIDAD DE REDES Y DAT...
39 11 21 00 : ILUMINACIÓN ÓPTICA
41 11 37 00 : INSTRUMENTOS DE MEDICIÓN Y COMPROBACIÓN DE COMUNICACIÓN ELECTRÓNICA
46 17 15 00 : CERRADURAS, ELEMENTOS DE SEGURIDAD Y ACCESORIOS
43 21 17 00 : DISPOSITIVOS INFORMÁTICOS DE ENTRADA DE DATOS
43 20 18 00 : DISPOSITIVOS DE ALMACENAMIENTO
43 23 37 00 : SOFTWARE DE ADMINISTRACIÓN DE SISTEMAS
43 22 17 00 : EQUIPO FIJO DE RED Y COMPONENTES
72 10 29 00 : SERVICIOS DE MANTENIMIENTO Y REPARACIÓN DE INSTALACIONES
72 15 36 00 : SERVICIOS DE TERMINADO INTERIOR, DOTACIÓN Y REMODELACIÓN
70 17 18 00 : SERVICIOS DE DRENAJE
40 17 15 00 : TUBOS Y TUBERÍAS COMERCIALES

EXPERIENCIA No. 65 :

***** CONTINUA *****



Cámara de Comercio
del Huila

**CAMARA DE COMERCIO DEL HUILA
INGENIERIA ELECTRONICA DEL HUILA S.A.S**

Fecha expedición: 2022/03/17 - 16:06:23 **** Recibo No. S001106995 **** Num. Operación. 99-USUPUBXX-20220317-0231

*** EXPEDIDO A TRAVES DEL SISTEMA VIRTUAL S.I.I. ***

NÚMERO CONSECUTIVO DEL CONTRATO:065

CONTRATO CELEBRADO POR :1 - EL PROPONENTE

NOMBRE DEL CONTRATISTA :INGENIERIA ELECTRONICA DEL HUILA S.A.S

NOMBRE DEL CONTRATANTE :INGENIERÍA DE SISTEMAS TELEMATICOS SA

VALOR CONTRATADO EN SMMLV :10,50

SG FM CL PR - DESCRIPCIÓN

14 11 15 00 : PAPEL DE IMPRENTA Y PAPEL DE ESCRIBIR
22 10 15 00 : MAQUINARIA PARA TRABAJO DE DESMONTE
22 10 16 00 : EQUIPO DE PAVIMENTACIÓN
22 10 17 00 : COMPONENTES DE EQUIPO PESADO
22 10 19 00 : MAQUINARIA Y ACCESORIOS DE CONSTRUCCIÓN DE EDIFICIOS
22 10 20 00 : EQUIPO Y MAQUINARIA DE DEMOLICIÓN DE EDIFICIOS
25 10 16 00 : VEHÍCULOS DE TRANSPORTE DE PRODUCTOS Y MATERIALES
27 11 15 00 : HERRAMIENTAS DE CORTE Y ENGARZADO Y PUNZONES
27 11 18 00 : HERRAMIENTAS DE MEDIDA Y BOCETAJE
27 11 22 00 : HERRAMIENTAS DE ALBAÑILERÍA Y CONCRETO
27 11 25 00 : HERRAMIENTAS PARA APALANCAR Y CURVAR
27 11 27 00 : HERRAMIENTAS MECÁNICAS
27 11 28 00 : CONEXIONES DE HERRAMIENTAS Y ACCESORIOS
27 12 18 00 : HERRAMIENTAS HIDRÁULICAS
27 13 15 00 : HERRAMIENTAS NEUMÁTICAS
30 10 15 00 : ÁNGULOS
30 10 17 00 : VIGAS
30 10 18 00 : CONDUCTOS
30 10 20 00 : HOJA
30 10 22 00 : PLANCHA
30 10 23 00 : PERFILES
30 10 24 00 : VARILLAS
30 10 28 00 : PILOTAJE
30 10 29 00 : PILARES
30 10 31 00 : RIELES
30 10 32 00 : ENREJADO
30 10 36 00 : PRODUCTOS ESTRUCTURALES
30 10 37 00 : TRENZA
30 10 38 00 : FIBRAS Y FILAMENTOS MECÁNICOS
30 10 39 00 : EJES
30 11 15 00 : CONCRETO Y MORTEROS
30 11 16 00 : CEMENTO Y CAL
30 11 18 00 : AGREGADOS
30 11 19 00 : ELEMENTOS PARA REFORZAR CONCRETO
30 12 15 00 : DERIVADOS BITUMINOSOS
30 12 16 00 : ASFALTOS
30 12 17 00 : MATERIALES DE CONSTRUCCIÓN DE CAMINOS Y CARRILERAS
30 12 18 00 : MATERIALES DE ARQUITECTURA PAISAJÍSTICA
30 12 19 00 : MATERIALES PARA ESTABILIZACIÓN Y REFUERZO DE SUELOS
30 13 15 00 : BLOQUES
30 13 16 00 : LADRILLOS
30 13 17 00 : AZULEJOS Y BALDOSAS
30 14 15 00 : AISLAMIENTO TÉRMICO
30 14 16 00 : AISLAMIENTO ESPECIAL
30 15 15 00 : MATERIAL PARA TEJADOS Y TECHOS

***** CONTINUA *****



*** EXPEDIDO A TRAVES DEL SISTEMA VIRTUAL S.I.I. ***

30 15 16 00 : ACCESORIOS PARA TEJADOS
30 15 17 00 : CANALONES DE TEJADO Y ACCESORIOS
30 15 18 00 : MATERIALES PARA REVESTIMIENTO DE PAREDES Y EXTERIOR
30 15 19 00 : MATERIALES Y PRODUCTOS PARA ACABADOS
30 15 20 00 : CERCADO
30 15 21 00 : SUPERFICIE
30 16 15 00 : MATERIALES PARA ACABADOS DE PAREDES
30 16 16 00 : MATERIALES PARA TECHOS
30 16 17 00 : SUELOS
30 16 18 00 : EBANISTERÍA
30 16 19 00 : MOLDEADO Y CARPINTERÍA MECÁNICA
30 16 20 00 : MOLDURAS Y CARPINTERÍA
30 16 21 00 : LAMINADOS INTERIORES
30 16 22 00 : MOSTRADORES
30 16 23 00 : ACCESORIOS PARA GABINETES
30 16 24 00 : MUROS DIVISORIOS
30 17 15 00 : PUERTAS
30 17 16 00 : VENTANAS
30 17 18 00 : CLARABOYAS
30 17 19 00 : MARCOS DE VENTANAS
30 17 20 00 : PUERTAS
30 17 21 00 : PUERTAS PARA GARAJE Y OPERADORES
30 18 15 00 : PORCELANA SANITARIA
30 18 16 00 : INSTALACIONES RESIDENCIALES NO SANITARIAS
30 18 17 00 : GRIFOS
30 19 15 00 : ESCALERAS Y ANDAMIOS
30 19 16 00 : ESCALERAS Y ACCESORIOS DE ANDAMIAJE
30 19 17 00 : COBERTIZOS Y REMOLQUES DE CONSTRUCCIÓN
30 19 18 00 : EQUIPOS Y MATERIALES PARA CONSTRUCCIONES TEMPORALES Y APOYO AL MANTENIM...
30 24 15 00 : COMPONENTES DE CONSOLIDACIÓN DE ESTRUCTURAS PORTÁTILES
30 24 16 00 : COMPONENTES ESTRUCTURALES DE TRIBUNAS, GRADAS Y ESCALERA
30 24 17 00 : COMPONENTES SOPORTE Y COBERTURA DE TIENDAS, CARPAS Y ESTRUCTURAS DE MEM...
30 25 15 00 : ESTRUCTURAS DE SOPORTE DE TECHOS BAJO TIERRA
30 26 15 00 : BARRAS DE LATÓN
30 26 22 00 : BARRAS DE COBRE
30 26 23 00 : LÁMINAS DE COBRE
30 26 24 00 : LINGOTES, BANDAS, PALANQUILLAS Y ALAMBRES DE COBRE
30 26 28 00 : BARRAS Y LÁMINAS DE ZINC
30 26 45 00 : BARRAS DE ACERO INOXIDABLE
39 10 16 00 : LÁMPARAS Y BOMBILLAS
39 10 18 00 : COMPONENTES Y ACCESORIOS DE LÁMPARA
39 10 19 00 : BALASTOS DE LÁMPARAS Y TRANSFORMADORES DE LÁMPARAS
41 10 15 00 : EQUIPO Y SUMINISTROS PARA LA MEZCLA, LA DISPERSIÓN Y LA HOMOGENEIZACI?...
41 10 17 00 : EQUIPO DE PERFORACIÓN, AMOLADURA, CORTE, TRITURACIÓN Y Prensado para ...
41 10 18 00 : EQUIPO DE FÍSICA DE ELECTRONES Y DE ESTADO SÓLIDO PARA LABORATORIO
41 10 19 00 : EQUIPO IÓNICO DE LABORATORIO
41 11 39 00 : EQUIPO PARA MEDICIÓN DE SUELOS
42 17 20 00 : KITS PARA LOS SERVICIOS MÉDICOS DE URGENCIAS Y CAMPO
43 23 15 00 : SOFTWARE FUNCIONAL ESPECÍFICO DE LA EMPRESA
44 10 31 00 : SUMINISTROS PARA IMPRESORA, FAX Y FOTOCOPIADORA
44 12 15 00 : SUMINISTROS DE CORREO
44 12 16 00 : SUMINISTROS DE ESCRITORIO

***** CONTINUA *****



*** EXPEDIDO A TRAVES DEL SISTEMA VIRTUAL S.I.I. ***

44 12 17 00 : INSTRUMENTOS DE ESCRITURA
44 12 18 00 : MEDIOS DE CORRECCIÓN
44 12 19 00 : REPUESTOS DE TINTA Y MINAS DE LÁPICES
55 10 15 00 : PUBLICACIONES IMPRESAS
55 12 17 00 : SEÑALIZACIÓN
56 10 17 00 : MUEBLES DE OFICINA
70 15 19 00 : RECURSOS FORESTALES
70 16 15 00 : FAUNA
70 16 17 00 : ECOSISTEMAS
70 17 15 00 : DESARROLLO
70 17 16 00 : VIGILANCIA
70 17 17 00 : RIEGO
71 10 15 00 : PROSPECCIÓN MINERA
71 10 16 00 : SERVICIOS MINEROS DE PERFORACIÓN Y VOLADURA
71 13 10 00 : SERVICIOS DE FRACTURAR DEL POZO
71 15 13 00 : SERVICIOS DE INTERPRETACIÓN DEL CAMPO PETROLÍFERO
71 16 10 00 : SERVICIOS DE MODELAR DEL CAMPO PETROLÍFERO
71 16 11 00 : GERENCIA DE LA INGENIERÍA DE PRODUCCIÓN DEL CAMPO PETROLÍFERO
71 16 12 00 : GERENCIA DE LAS OPERACIONES DE PRODUCCIÓN DEL CAMPO PETROLÍFERO
71 16 13 00 : SERVICIOS DE MANEJO DE PROYECTOS DEL CAMPO
71 16 14 00 : SERVICIOS DE MANEJO DE PROYECTOS DEL CAMPO PETROLERO
72 10 15 00 : SERVICIOS DE APOYO PARA LA CONSTRUCCIÓN
72 10 33 00 : SERVICIOS DE MANTENIMIENTO Y REPARACIÓN DE INFRAESTRUCTURA
72 11 10 00 : SERVICIOS DE CONSTRUCCIÓN DE UNIDADES UNIFAMILIARES
72 11 11 00 : SERVICIOS DE CONSTRUCCIÓN DE UNIDADES MULTIFAMILIARES
72 12 10 00 : SERVICIOS DE CONSTRUCCIÓN DE EDIFICIOS INDUSTRIALES Y BODEGAS NUEVAS
72 12 11 00 : SERVICIOS DE CONSTRUCCIÓN DE EDIFICIOS COMERCIALES Y DE OFICINA
72 12 12 00 : SERVICIOS DE CONSTRUCCIÓN DE EDIFICIOS AGRÍCOLAS
72 12 13 00 : SERVICIOS DE CONSTRUCCIÓN DE TALLERES AUTOMOTRICES Y ESTACIONES DE SER...
72 12 14 00 : SERVICIOS DE CONSTRUCCIÓN DE EDIFICIOS PÚBLICOS ESPECIALIZADOS
72 12 15 00 : SERVICIOS DE CONSTRUCCIÓN DE PLANTAS INDUSTRIALES
72 14 10 00 : SERVICIOS DE CONSTRUCCIÓN DE AUTOPISTAS Y CARRETERAS
72 14 11 00 : SERVICIOS DE CONSTRUCCIÓN Y REVESTIMIENTO Y PAVIMENTACIÓN DE INFRAEST...
72 14 12 00 : SERVICIOS DE CONSTRUCCIÓN MARINA
72 14 13 00 : SERVICIO DE CONSTRUCCIÓN DE FACILIDADES ATLÉTICAS Y RECREATIVAS
72 14 14 00 : SERVICIOS DE CONSTRUCCIÓN Y REPARACIÓN DE FACILIDADES DE DETENCIÓN
72 14 15 00 : SERVICIOS DE PREPARACIÓN DE TIERRAS
72 14 16 00 : SERVICIOS DE CONSTRUCCIÓN DE SISTEMAS DE TRÁNSITO MASIVO
72 14 17 00 : SERVICIOS DE ALQUILER O ARRENDAMIENTO DE EQUIPO Y MAQUINARIA DE CONSTRU...
72 15 12 00 : SERVICIOS DE CONSTRUCCIÓN Y MANTENIMIENTO DE HVAC CALEFACCIÓN Y ENFRI...
72 15 14 00 : SERVICIOS DE CONSTRUCCIÓN DE RECUBRIMIENTOS DE MUROS
72 15 15 00 : SERVICIOS DE SISTEMAS ELÉCTRICOS
72 15 16 00 : SERVICIOS DE SISTEMAS ESPECIALIZADOS DE COMUNICACIÓN
72 15 17 00 : SERVICIOS DE INSTALACIÓN DE SISTEMAS DE SEGURIDAD FÍSICA E INDUSTRIAL
72 15 19 00 : SERVICIOS DE ALBAÑILERÍA Y MAMPOSTERÍA
72 15 20 00 : SERVICIOS DE PAÑETADO Y DRYWALL
72 15 21 00 : SERVICIOS ACÚSTICOS Y DE AISLAMIENTO
72 15 22 00 : SERVICIOS DE BALDOSAS TERRAZO Y MÁRMOL Y MOSAICOS
72 15 23 00 : SERVICIOS DE CARPINTERÍA
72 15 24 00 : SERVICIOS DE MONTAJE E INSTALACIÓN DE VENTANAS Y PUERTAS
72 15 25 00 : SERVICIOS DE INSTALACIÓN DE PISOS
72 15 26 00 : SERVICIOS DE TECHADO Y PAREDES EXTERNAS Y LÁMINAS DE METAL

***** CONTINUA *****



Cámara de Comercio
del Huila

**CAMARA DE COMERCIO DEL HUILA
INGENIERIA ELECTRONICA DEL HUILA S.A.S**

Fecha expedición: 2022/03/17 - 16:06:23 **** Recibo No. S001106995 **** Num. Operación. 99-USUPUBXX-20220317-0231

*** EXPEDIDO A TRAVES DEL SISTEMA VIRTUAL S.I.I. ***

72 15 27 00 : SERVICIOS DE INSTALACIÓN Y REPARACIÓN DE CONCRETO
72 15 28 00 : SERVICIOS DE PERFORACIÓN DE POZOS DE AGUA
72 15 29 00 : SERVICIOS DE MONTAJE DE ACERO ESTRUCTURAL
72 15 30 00 : SERVICIOS DE VIDRIOS Y VENTANERÍA
72 15 31 00 : SERVICIOS DE CONSTRUCCIÓN DE FACILIDADES ATLÉTICAS Y RECREATIVAS
72 15 32 00 : SERVICIOS DE RECUBRIMIENTO, IMPERMEABILIZACIÓN PROTECCIÓN CONTRA CLIM...
72 15 33 00 : SERVICIOS DE MANTENIMIENTO E INSTALACIÓN DE EQUIPO DE ESTACIÓN DE SER...
72 15 34 00 : SERVICIOS DE APAREJAMIENTO Y ANDAMIAJE
72 15 35 00 : SERVICIOS DE LIMPIEZA ESTRUCTURAL EXTERNA
72 15 37 00 : SERVICIOS DE INSTALACIÓN, MANTENIMIENTO Y REPARACIÓN DE EQUIPOS Y CON...
72 15 39 00 : SERVICIO DE PREPARACIÓN DE OBRAS DE CONSTRUCCIÓN
72 15 40 00 : SERVICIOS DE EDIFICIOS ESPECIALIZADOS Y COMERCIOS
72 15 41 00 : SERVICIOS DE MANTENIMIENTO Y REPARACIÓN DE EQUIPO DE SISTEMAS DE DISTR...
72 15 42 00 : SERVICIOS DE MANTENIMIENTO Y REPARACIÓN DE INSTALACIÓN DE INSTRUMENTA...
72 15 43 00 : SERVICIOS DE MANTENIMIENTO Y REPARACIÓN DE EQUIPO MOTIVO Y GENERACIÓN...
72 15 44 00 : SERVICIOS DE MANTENIMIENTO Y FABRICACIÓN DE ACCESORIOS PARA TUBERÍAS
72 15 45 00 : SERVICIOS DE MANTENIMIENTO E INSTALACIÓN DE EQUIPO PESADO
76 10 15 00 : DESINFECCIÓN
76 10 16 00 : DESCONTAMINACIÓN DE MATERIALES PELIGROSOS
76 11 15 00 : SERVICIOS DE LIMPIEZA Y MANTENIMIENTO DE EDIFICIOS GENERALES Y DE OFICINAS
76 11 16 00 : SERVICIOS DE LIMPIEZA DE COMPONENTES DE EDIFICIOS
76 11 18 00 : LIMPIEZA DE VEHÍCULOS DE TRANSPORTE
76 12 15 00 : RECOLECCIÓN Y DISPOSICIÓN DE BASURAS
76 12 16 00 : DISPOSICIÓN DE DESECHOS NO PELIGROSOS
76 12 17 00 : TRATAMIENTO DE DESECHOS LÍQUIDOS
76 12 19 00 : DISPOSICIÓN DE DESECHOS PELIGROSOS
76 12 20 00 : SERVICIOS DE BASURERO
76 12 21 00 : SERVICIOS DE MEZCLA DE DESECHOS A COMBUSTIBLE
76 12 23 00 : SERVICIOS DE RECICLABLES
76 12 24 00 : HONORARIOS DE DISPOSICIÓN Y TRATAMIENTO DE BASURAS
77 10 15 00 : EVALUACIÓN DE IMPACTO AMBIENTAL
77 10 16 00 : PLANEACIÓN AMBIENTAL
77 10 17 00 : SERVICIOS DE ASESORÍA AMBIENTAL
77 10 18 00 : AUDITORÍA AMBIENTAL
77 10 19 00 : SERVICIOS DE INVESTIGACIÓN DE CONTAMINACIÓN
77 10 20 00 : SERVICIOS DE REPORTE AMBIENTAL
77 11 15 00 : SERVICIOS DE SEGURIDAD AMBIENTAL
77 11 16 00 : REHABILITACIÓN AMBIENTAL
77 12 15 00 : CONTAMINACIÓN DEL AIRE
77 12 16 00 : CONTAMINACIÓN DEL SUELO
77 12 17 00 : CONTAMINACIÓN DEL AGUA
77 13 16 00 : CONTAMINACIÓN AUDITIVA
78 10 18 00 : TRANSPORTE DE CARGA POR CARRETERA
78 10 22 00 : SERVICIOS POSTALES DE PAQUETEO Y COURRIER
78 11 18 00 : TRANSPORTE DE PASAJEROS POR CARRETERA
78 14 15 00 : SERVICIOS DE ORGANIZACIÓN DE TRANSPORTES
78 18 15 00 : SERVICIOS DE MANTENIMIENTO Y REPARACIÓN DE VEHÍCULOS
80 10 15 00 : SERVICIOS DE CONSULTORÍA DE NEGOCIOS Y ADMINISTRACIÓN CORPORATIVA
80 10 16 00 : GERENCIA DE PROYECTOS
80 11 16 00 : SERVICIOS DE PERSONAL TEMPORAL
80 12 16 00 : SERVICIOS DE DERECHO COMERCIAL
80 13 15 00 : ALQUILER Y ARRENDAMIENTO DE PROPIEDADES O EDIFICACIONES

***** CONTINUA *****



Cámara de Comercio
del Huila

**CAMARA DE COMERCIO DEL HUILA
INGENIERIA ELECTRONICA DEL HUILA S.A.S**

Fecha expedición: 2022/03/17 - 16:06:23 **** Recibo No. S001106995 **** Num. Operación. 99-USUPUBXX-20220317-0231

*** EXPEDIDO A TRAVES DEL SISTEMA VIRTUAL S.I.I. ***

80 13 16 00 : VENTAS DE PROPIEDADES Y EDIFICIOS
80 14 15 00 : INVESTIGACIÓN DE MERCADOS
80 14 16 00 : ACTIVIDADES DE VENTAS Y PROMOCIÓN DE NEGOCIOS
80 16 15 00 : SERVICIOS DE APOYO GERENCIAL
81 10 15 00 : INGENIERÍA CIVIL Y ARQUITECTURA
81 10 16 00 : INGENIERÍA MECÁNICA
81 10 17 00 : INGENIERÍA ELÉCTRICA Y ELECTRÓNICA
81 10 22 00 : INGENIERÍA DE TRANSPORTE
81 11 15 00 : INGENIERÍA DE SOFTWARE O HARDWARE
81 11 17 00 : SISTEMAS DE MANEJO DE INFORMACIÓN MIS
81 11 20 00 : SERVICIOS DE DATOS
81 11 21 00 : SERVICIOS DE INTERNET
81 11 22 00 : MANTENIMIENTO Y SOPORTE DE SOFTWARE
81 14 15 00 : CONTROL DE CALIDAD
81 14 18 00 : ADMINISTRACIÓN DE INSTALACIONES
81 16 17 00 : SERVICIOS DE TELECOMUNICACIONES
82 11 17 00 : ESCRITURA CREATIVA
82 11 19 00 : SERVICIOS DE NOTICIAS Y PUBLICIDAD
82 12 15 00 : IMPRESIÓN
82 14 15 00 : SERVICIOS DE DISEÑO ARTÍSTICO
83 10 15 00 : SERVICIOS DE ACUEDUCTO Y ALCANTARILLADO
83 11 15 00 : COMUNICACIONES TELEFÓNICAS LOCALES Y DE LARGA DISTANCIA
84 13 15 00 : SERVICIOS DE SEGUROS PARA ESTRUCTURAS Y PROPIEDADES Y POSESIONES
85 12 22 00 : SERVICIOS DE EVALUACIÓN Y VALORACIÓN DE SALUD INDIVIDUAL
86 10 18 00 : ENTRENAMIENTO EN SERVICIO Y DESARROLLO DE MANO DE OBRA
90 10 17 00 : SERVICIOS DE CAFETERÍA
90 11 16 00 : FACILIDADES PARA ENCUENTROS
92 12 15 00 : SERVICIOS DE GUARDIAS
93 10 17 00 : CUERPOS Y PRÁCTICA LEGISLATIVA
93 14 17 00 : CULTURA
93 14 20 00 : DESARROLLO URBANO
95 10 15 00 : LOTES RESIDENCIALES
95 10 16 00 : LOTES COMERCIALES
95 10 17 00 : LOTES INDUSTRIALES
95 11 15 00 : VÍAS DE TRÁFICO LIMITADO
95 11 16 00 : VÍAS DE TRÁFICO ABIERTO
95 12 15 00 : EDIFICIOS Y ESTRUCTURAS COMERCIALES Y DE ENTRETENIMIENTO
95 12 16 00 : EDIFICIOS Y ESTRUCTURAS DE TRANSPORTE
95 12 17 00 : EDIFICIOS Y ESTRUCTURAS PÚBLICOS
95 12 18 00 : EDIFICIOS Y ESTRUCTURAS UTILITARIOS
95 12 19 00 : EDIFICIOS Y ESTRUCTURAS EDUCACIONALES Y DE ADMINISTRACIÓN
95 12 20 00 : EDIFICIOS Y ESTRUCTURAS HOSPITALARIAS
95 12 21 00 : EDIFICIOS Y ESTRUCTURAS DE ACOMODACIONES
95 12 23 00 : EDIFICIOS Y ESTRUCTURAS DE SALUD Y DEPORTIVAS
95 12 24 00 : EDIFICIOS Y ESTRUCTURAS INDUSTRIALES
95 12 25 00 : EDIFICIOS Y ESTRUCTURAS AGRÍCOLAS Y DE CULTIVOS Y PESCA
95 12 26 00 : EDIFICIOS Y ESTRUCTURAS RELIGIOSAS
95 13 15 00 : TARIMAS Y GRADERÍAS
95 13 16 00 : EDIFICIOS Y ESTRUCTURAS COMERCIALES E INDUSTRIALES PORTÁTILES
95 13 17 00 : TIENDAS CARPAS Y ESTRUCTURAS DE MEMBRANA
95 14 15 00 : EDIFICIOS Y ESTRUCTURAS PREFABRICADOS PARA FINCAS
95 14 16 00 : EDIFICIOS Y ESTRUCTURAS PREFABRICADOS RESIDENCIALES

***** CONTINUA *****



Cámara de Comercio
del Huila

**CAMARA DE COMERCIO DEL HUILA
INGENIERIA ELECTRONICA DEL HUILA S.A.S**

Fecha expedición: 2022/03/17 - 16:06:23 **** Recibo No. S001106995 **** Num. Operación. 99-USUPUBXX-20220317-0231

*** EXPEDIDO A TRAVES DEL SISTEMA VIRTUAL S.I.I. ***

95 14 17 00 : EDIFICIOS Y ESTRUCTURAS PREFABRICADOS COMERCIALES E INDUSTRIALES
95 14 18 00 : EDIFICIOS Y ESTRUCTURAS PREFABRICADOS DE EMERGENCIA Y ALIVIO
95 14 19 00 : EDIFICIOS Y ESTRUCTURAS PREFABRICADOS MÉDICOS
32 13 10 00 : ACCESORIOS, MATERIAS PRIMAS Y PIEZAS DE COMPONENTES ELECTRÓNICOS
24 14 16 00 : SUMINISTROS DE ACOLCHADOS
25 20 20 00 : SISTEMAS DE ENERGÍA DE AVIÓN
27 11 20 00 : HERRAMIENTAS MANUALES DE JARDINERÍA, AGRICULTURA Y FORESTACIÓN
32 10 16 00 : CIRCUITOS INTEGRADOS
32 12 16 00 : RESISTORES
32 15 19 00 : DISPOSITIVOS DE AUTOMATIZACIÓN DE CONTROL DE LA CONECTIVIDAD
39 12 17 00 : FERRETERÍA ELÉCTRICA Y SUMINISTROS
41 10 63 00 : PRODUCTOS DE REACCIÓN EN CADENA DE LA POLIMERASA (PCR) Y REACCIÓN EN ...
42 20 18 00 : PRODUCTOS RADIOGRÁFICOS DE DIAGNÓSTICO MÉDICO
43 22 26 00 : EQUIPO DE SERVICIO DE RED
43 22 27 00 : EQUIPO TELEGRÁFICO
43 22 32 00 : PLATAFORMAS DE MENSAJERÍA POR MÓVIL
43 23 28 00 : SOFTWARE DE ADMINISTRACIÓN DE REDES
43 23 35 00 : SOFTWARE DE INTERCAMBIO DE INFORMACIÓN
50 16 15 00 : CHOCOLATES, AZÚCARES, EDULCORANTES PRODUCTOS
60 10 17 00 : MATERIALES DE RECURSOS DEL PROFESOR
60 10 49 00 : MATERIALES DE FÍSICA DE ELECTRICIDAD
46 17 16 00 : EQUIPO DE VIGILANCIA Y DETECCIÓN
45 12 15 00 : CÁMARAS
26 12 16 00 : CABLES ELÉCTRICOS Y ACCESORIOS
92 12 17 00 : SERVICIOS DE SISTEMAS DE SEGURIDAD
45 12 16 00 : ACCESORIOS PARA CÁMARAS
32 15 18 00 : DISPOSITIVOS DE CONTROL DE SEGURIDAD
83 11 23 00 : SERVICIOS DE TELECOMUNICACIONES POR FIBRA
43 22 33 00 : DISPOSITIVOS Y EQUIPOS PARA INSTALACIÓN DE CONECTIVIDAD DE REDES Y DAT...
39 11 21 00 : ILUMINACIÓN ÓPTICA
41 11 37 00 : INSTRUMENTOS DE MEDICIÓN Y COMPROBACIÓN DE COMUNICACIÓN ELECTRÓNICA
72 10 29 00 : SERVICIOS DE MANTENIMIENTO Y REPARACIÓN DE INSTALACIONES
72 15 36 00 : SERVICIOS DE TERMINADO INTERIOR, DOTACIÓN Y REMODELACIÓN
46 17 15 00 : CERRADURAS, ELEMENTOS DE SEGURIDAD Y ACCESORIOS
43 21 17 00 : DISPOSITIVOS INFORMÁTICOS DE ENTRADA DE DATOS
43 20 18 00 : DISPOSITIVOS DE ALMACENAMIENTO
43 23 37 00 : SOFTWARE DE ADMINISTRACIÓN DE SISTEMAS
43 22 17 00 : EQUIPO FIJO DE RED Y COMPONENTES
70 17 18 00 : SERVICIOS DE DRENAJE
40 17 15 00 : TUBOS Y TUBERÍAS COMERCIALES

EXPERIENCIA No.66 :

NÚMERO CONSECUTIVO DEL CONTRATO:066

CONTRATO CELEBRADO POR :1 - EL PROPONENTE

NOMBRE DEL CONTRATISTA :INGENIERIA ELECTRONICA DEL HUILA S.A.S

NOMBRE DEL CONTRATANTE :INGENIERÍA DE SISTEMAS TELEMATICOS SA

VALOR CONTRATADO EN SMMLV :8,20

SG FM CL PR - DESCRIPCIÓN

14 11 15 00 : PAPEL DE IMPRENTA Y PAPEL DE ESCRIBIR
22 10 15 00 : MAQUINARIA PARA TRABAJO DE DESMONTE
22 10 16 00 : EQUIPO DE PAVIMENTACIÓN

***** CONTINUA *****



22 10 17 00 : COMPONENTES DE EQUIPO PESADO
22 10 19 00 : MAQUINARIA Y ACCESORIOS DE CONSTRUCCIÓN DE EDIFICIOS
22 10 20 00 : EQUIPO Y MAQUINARIA DE DEMOLICIÓN DE EDIFICIOS
25 10 16 00 : VEHÍCULOS DE TRANSPORTE DE PRODUCTOS Y MATERIALES
27 11 15 00 : HERRAMIENTAS DE CORTE Y ENGARZADO Y PUNZONES
27 11 18 00 : HERRAMIENTAS DE MEDIDA Y BOCETAJE
27 11 22 00 : HERRAMIENTAS DE ALBAÑILERÍA Y CONCRETO
27 11 25 00 : HERRAMIENTAS PARA APALANCAR Y CURVAR
27 11 27 00 : HERRAMIENTAS MECÁNICAS
27 11 28 00 : CONEXIONES DE HERRAMIENTAS Y ACCESORIOS
27 12 18 00 : HERRAMIENTAS HIDRÁULICAS
27 13 15 00 : HERRAMIENTAS NEUMÁTICAS
30 10 15 00 : ÁNGULOS
30 10 17 00 : VIGAS
30 10 18 00 : CONDUCTOS
30 10 20 00 : HOJA
30 10 22 00 : PLANCHA
30 10 23 00 : PERFILES
30 10 24 00 : VARILLAS
30 10 28 00 : PILOTAJE
30 10 29 00 : PILARES
30 10 31 00 : RIELES
30 10 32 00 : ENREJADO
30 10 36 00 : PRODUCTOS ESTRUCTURALES
30 10 37 00 : TRENZA
30 10 38 00 : FIBRAS Y FILAMENTOS MECÁNICOS
30 10 39 00 : EJES
30 11 15 00 : CONCRETO Y MORTEROS
30 11 16 00 : CEMENTO Y CAL
30 11 18 00 : AGREGADOS
30 11 19 00 : ELEMENTOS PARA REFORZAR CONCRETO
30 12 15 00 : DERIVADOS BITUMINOSOS
30 12 16 00 : ASFALTOS
30 12 17 00 : MATERIALES DE CONSTRUCCIÓN DE CAMINOS Y CARRILERAS
30 12 18 00 : MATERIALES DE ARQUITECTURA PAISAJÍSTICA
30 12 19 00 : MATERIALES PARA ESTABILIZACIÓN Y REFUERZO DE SUELOS
30 13 15 00 : BLOQUES
30 13 16 00 : LADRILLOS
30 13 17 00 : AZULEJOS Y BALDOSAS
30 14 15 00 : AISLAMIENTO TÉRMICO
30 14 16 00 : AISLAMIENTO ESPECIAL
30 15 15 00 : MATERIAL PARA TEJADOS Y TECHOS
30 15 16 00 : ACCESORIOS PARA TEJADOS
30 15 17 00 : CANALONES DE TEJADO Y ACCESORIOS
30 15 18 00 : MATERIALES PARA REVESTIMIENTO DE PAREDES Y EXTERIOR
30 15 19 00 : MATERIALES Y PRODUCTOS PARA ACABADOS
30 15 20 00 : CERCADO
30 15 21 00 : SUPERFICIE
30 16 15 00 : MATERIALES PARA ACABADOS DE PAREDES
30 16 16 00 : MATERIALES PARA TECHOS
30 16 17 00 : SUELOS
30 16 18 00 : EBANISTERÍA

***** CONTINUA *****



Cámara de Comercio
del Huila

**CAMARA DE COMERCIO DEL HUILA
INGENIERIA ELECTRONICA DEL HUILA S.A.S**

Fecha expedición: 2022/03/17 - 16:06:23 **** Recibo No. S001106995 **** Num. Operación. 99-USUPUBXX-20220317-0231

*** EXPEDIDO A TRAVES DEL SISTEMA VIRTUAL S.I.I. ***

30 16 19 00 : MOLDEADO Y CARPINTERÍA MECÁNICA
30 16 20 00 : MOLDURAS Y CARPINTERÍA
30 16 21 00 : LAMINADOS INTERIORES
30 16 22 00 : MOSTRADORES
30 16 23 00 : ACCESORIOS PARA GABINETES
30 16 24 00 : MUROS DIVISORIOS
30 17 15 00 : PUERTAS
30 17 16 00 : VENTANAS
30 17 18 00 : CLARABOYAS
30 17 19 00 : MARCOS DE VENTANAS
30 17 20 00 : PUERTAS
30 17 21 00 : PUERTAS PARA GARAJE Y OPERADORES
30 18 15 00 : PORCELANA SANITARIA
30 18 16 00 : INSTALACIONES RESIDENCIALES NO SANITARIAS
30 18 17 00 : GRIFOS
30 19 15 00 : ESCALERAS Y ANDAMIOS
30 19 16 00 : ESCALERAS Y ACCESORIOS DE ANDAMIAJE
30 19 17 00 : COBERTIZOS Y REMOLQUES DE CONSTRUCCIÓN
30 19 18 00 : EQUIPOS Y MATERIALES PARA CONSTRUCCIONES TEMPORALES Y APOYO AL MANTENIM...
30 24 15 00 : COMPONENTES DE CONSOLIDACIÓN DE ESTRUCTURAS PORTÁTILES
30 24 16 00 : COMPONENTES ESTRUCTURALES DE TRIBUNAS, GRADAS Y ESCALERA
30 24 17 00 : COMPONENTES SOPORTE Y COBERTURA DE TIENDAS, CARPAS Y ESTRUCTURAS DE MEM...
30 25 15 00 : ESTRUCTURAS DE SOPORTE DE TECHOS BAJO TIERRA
30 26 15 00 : BARRAS DE LATÓN
30 26 22 00 : BARRAS DE COBRE
30 26 23 00 : LÁMINAS DE COBRE
30 26 24 00 : LINGOTES, BANDAS, PALANQUILLAS Y ALAMBRES DE COBRE
30 26 28 00 : BARRAS Y LÁMINAS DE ZINC
30 26 45 00 : BARRAS DE ACERO INOXIDABLE
39 10 16 00 : LÁMPARAS Y BOMBILLAS
39 10 18 00 : COMPONENTES Y ACCESORIOS DE LÁMPARA
39 10 19 00 : BALASTOS DE LÁMPARAS Y TRANSFORMADORES DE LÁMPARAS
41 10 15 00 : EQUIPO Y SUMINISTROS PARA LA MEZCLA, LA DISPERSIÓN Y LA HOMOGENEIZACI?...
41 10 17 00 : EQUIPO DE PERFORACIÓN, AMOLADURA, CORTE, TRITURACIÓN Y Prensado para ...
41 10 18 00 : EQUIPO DE FÍSICA DE ELECTRONES Y DE ESTADO SÓLIDO PARA LABORATORIO
41 10 19 00 : EQUIPO IÓNICO DE LABORATORIO
41 11 39 00 : EQUIPO PARA MEDICIÓN DE SUELOS
42 17 20 00 : KITS PARA LOS SERVICIOS MÉDICOS DE URGENCIAS Y CAMPO
43 23 15 00 : SOFTWARE FUNCIONAL ESPECÍFICO DE LA EMPRESA
44 10 31 00 : SUMINISTROS PARA IMPRESORA, FAX Y FOTOCOPIADORA
44 12 15 00 : SUMINISTROS DE CORREO
44 12 16 00 : SUMINISTROS DE ESCRITORIO
44 12 17 00 : INSTRUMENTOS DE ESCRITURA
44 12 18 00 : MEDIOS DE CORRECCIÓN
44 12 19 00 : REPUESTOS DE TINTA Y MINAS DE LÁPICES
55 10 15 00 : PUBLICACIONES IMPRESAS
55 12 17 00 : SEÑALIZACIÓN
56 10 17 00 : MUEBLES DE OFICINA
70 15 19 00 : RECURSOS FORESTALES
70 16 15 00 : FAUNA
70 16 17 00 : ECOSISTEMAS
70 17 15 00 : DESARROLLO

***** CONTINUA *****



Cámara de Comercio
del Huila

**CAMARA DE COMERCIO DEL HUILA
INGENIERIA ELECTRONICA DEL HUILA S.A.S**

Fecha expedición: 2022/03/17 - 16:06:23 **** Recibo No. S001106995 **** Num. Operación. 99-USUPUBXX-20220317-0231

*** EXPEDIDO A TRAVES DEL SISTEMA VIRTUAL S.I.I. ***

70 17 16 00 : VIGILANCIA
70 17 17 00 : RIEGO
71 10 15 00 : PROSPECCIÓN MINERA
71 10 16 00 : SERVICIOS MINEROS DE PERFORACIÓN Y VOLADURA
71 13 10 00 : SERVICIOS DE FRACTURAR DEL POZO
71 15 13 00 : SERVICIOS DE INTERPRETACIÓN DEL CAMPO PETROLÍFERO
71 16 10 00 : SERVICIOS DE MODELAR DEL CAMPO PETROLÍFERO
71 16 11 00 : GERENCIA DE LA INGENIERÍA DE PRODUCCIÓN DEL CAMPO PETROLÍFERO
71 16 12 00 : GERENCIA DE LAS OPERACIONES DE PRODUCCIÓN DEL CAMPO PETROLÍFERO
71 16 13 00 : SERVICIOS DE MANEJO DE PROYECTOS DEL CAMPO
71 16 14 00 : SERVICIOS DE MANEJO DE PROYECTOS DEL CAMPO PETROLERO
72 10 15 00 : SERVICIOS DE APOYO PARA LA CONSTRUCCIÓN
72 10 33 00 : SERVICIOS DE MANTENIMIENTO Y REPARACIÓN DE INFRAESTRUCTURA
72 11 10 00 : SERVICIOS DE CONSTRUCCIÓN DE UNIDADES UNIFAMILIARES
72 11 11 00 : SERVICIOS DE CONSTRUCCIÓN DE UNIDADES MULTIFAMILIARES
72 12 10 00 : SERVICIOS DE CONSTRUCCIÓN DE EDIFICIOS INDUSTRIALES Y BODEGAS NUEVAS
72 12 11 00 : SERVICIOS DE CONSTRUCCIÓN DE EDIFICIOS COMERCIALES Y DE OFICINA
72 12 12 00 : SERVICIOS DE CONSTRUCCIÓN DE EDIFICIOS AGRÍCOLAS
72 12 13 00 : SERVICIOS DE CONSTRUCCIÓN DE TALLERES AUTOMOTRICES Y ESTACIONES DE SER...
72 12 14 00 : SERVICIOS DE CONSTRUCCIÓN DE EDIFICIOS PÚBLICOS ESPECIALIZADOS
72 12 15 00 : SERVICIOS DE CONSTRUCCIÓN DE PLANTAS INDUSTRIALES
72 14 10 00 : SERVICIOS DE CONSTRUCCIÓN DE AUTOPISTAS Y CARRETERAS
72 14 11 00 : SERVICIOS DE CONSTRUCCIÓN Y REVESTIMIENTO Y PAVIMENTACIÓN DE INFRAEST...
72 14 12 00 : SERVICIOS DE CONSTRUCCIÓN MARINA
72 14 13 00 : SERVICIO DE CONSTRUCCIÓN DE FACILIDADES ATLÉTICAS Y RECREATIVAS
72 14 14 00 : SERVICIOS DE CONSTRUCCIÓN Y REPARACIÓN DE FACILIDADES DE DETENCIÓN
72 14 15 00 : SERVICIOS DE PREPARACIÓN DE TIERRAS
72 14 16 00 : SERVICIOS DE CONSTRUCCIÓN DE SISTEMAS DE TRÁNSITO MASIVO
72 14 17 00 : SERVICIOS DE ALQUILER O ARRENDAMIENTO DE EQUIPO Y MAQUINARIA DE CONSTRU...
72 15 12 00 : SERVICIOS DE CONSTRUCCIÓN Y MANTENIMIENTO DE HVAC CALEFACCIÓN Y ENFRI...
72 15 14 00 : SERVICIOS DE CONSTRUCCIÓN DE RECUBRIMIENTOS DE MUROS
72 15 15 00 : SERVICIOS DE SISTEMAS ELÉCTRICOS
72 15 16 00 : SERVICIOS DE SISTEMAS ESPECIALIZADOS DE COMUNICACIÓN
72 15 17 00 : SERVICIOS DE INSTALACIÓN DE SISTEMAS DE SEGURIDAD FÍSICA E INDUSTRIAL
72 15 19 00 : SERVICIOS DE ALBAÑILERÍA Y MAMPOSTERÍA
72 15 20 00 : SERVICIOS DE PAÑETADO Y DRYWALL
72 15 21 00 : SERVICIOS ACÚSTICOS Y DE AISLAMIENTO
72 15 22 00 : SERVICIOS DE BALDOSAS TERRAZO Y MÁRMOL Y MOSAICOS
72 15 23 00 : SERVICIOS DE CARPINTERÍA
72 15 24 00 : SERVICIOS DE MONTAJE E INSTALACIÓN DE VENTANAS Y PUERTAS
72 15 25 00 : SERVICIOS DE INSTALACIÓN DE PISOS
72 15 26 00 : SERVICIOS DE TECHADO Y PAREDES EXTERNAS Y LÁMINAS DE METAL
72 15 27 00 : SERVICIOS DE INSTALACIÓN Y REPARACIÓN DE CONCRETO
72 15 28 00 : SERVICIOS DE PERFORACIÓN DE POZOS DE AGUA
72 15 29 00 : SERVICIOS DE MONTAJE DE ACERO ESTRUCTURAL
72 15 30 00 : SERVICIOS DE VIDRIOS Y VENTANERÍA
72 15 31 00 : SERVICIOS DE CONSTRUCCIÓN DE FACILIDADES ATLÉTICAS Y RECREATIVAS
72 15 32 00 : SERVICIOS DE RECUBRIMIENTO, IMPERMEABILIZACIÓN PROTECCIÓN CONTRA CLIM...
72 15 33 00 : SERVICIOS DE MANTENIMIENTO E INSTALACIÓN DE EQUIPO DE ESTACIÓN DE SER...
72 15 34 00 : SERVICIOS DE APAREJAMIENTO Y ANDAMIAJE
72 15 35 00 : SERVICIOS DE LIMPIEZA ESTRUCTURAL EXTERNA
72 15 37 00 : SERVICIOS DE INSTALACIÓN, MANTENIMIENTO Y REPARACIÓN DE EQUIPOS Y CON...

***** CONTINUA *****



*** EXPEDIDO A TRAVES DEL SISTEMA VIRTUAL S.I.I. ***

72 15 39 00 : SERVICIO DE PREPARACIÓN DE OBRAS DE CONSTRUCCIÓN
72 15 40 00 : SERVICIOS DE EDIFICIOS ESPECIALIZADOS Y COMERCIOS
72 15 41 00 : SERVICIOS DE MANTENIMIENTO Y REPARACIÓN DE EQUIPO DE SISTEMAS DE DISTR...
72 15 42 00 : SERVICIOS DE MANTENIMIENTO Y REPARACIÓN DE INSTALACIÓN DE INSTRUMENTA...
72 15 43 00 : SERVICIOS DE MANTENIMIENTO Y REPARACIÓN DE EQUIPO MOTIVO Y GENERACIÓN...
72 15 44 00 : SERVICIOS DE MANTENIMIENTO Y FABRICACIÓN DE ACCESORIOS PARA TUBERÍAS
72 15 45 00 : SERVICIOS DE MANTENIMIENTO E INSTALACIÓN DE EQUIPO PESADO
76 10 15 00 : DESINFECCIÓN
76 10 16 00 : DESCONTAMINACIÓN DE MATERIALES PELIGROSOS
76 11 15 00 : SERVICIOS DE LIMPIEZA Y MANTENIMIENTO DE EDIFICIOS GENERALES Y DE OFICINAS
76 11 16 00 : SERVICIOS DE LIMPIEZA DE COMPONENTES DE EDIFICIOS
76 11 18 00 : LIMPIEZA DE VEHÍCULOS DE TRANSPORTE
76 12 15 00 : RECOLECCIÓN Y DISPOSICIÓN DE BASURAS
76 12 16 00 : DISPOSICIÓN DE DESECHOS NO PELIGROSOS
76 12 17 00 : TRATAMIENTO DE DESECHOS LÍQUIDOS
76 12 19 00 : DISPOSICIÓN DE DESECHOS PELIGROSOS
76 12 20 00 : SERVICIOS DE BASURERO
76 12 21 00 : SERVICIOS DE MEZCLA DE DESECHOS A COMBUSTIBLE
76 12 23 00 : SERVICIOS DE RECICLABLES
76 12 24 00 : HONORARIOS DE DISPOSICIÓN Y TRATAMIENTO DE BASURAS
77 10 15 00 : EVALUACIÓN DE IMPACTO AMBIENTAL
77 10 16 00 : PLANEACIÓN AMBIENTAL
77 10 17 00 : SERVICIOS DE ASESORÍA AMBIENTAL
77 10 18 00 : AUDITORÍA AMBIENTAL
77 10 19 00 : SERVICIOS DE INVESTIGACIÓN DE CONTAMINACIÓN
77 10 20 00 : SERVICIOS DE REPORTE AMBIENTAL
77 11 15 00 : SERVICIOS DE SEGURIDAD AMBIENTAL
77 11 16 00 : REHABILITACIÓN AMBIENTAL
77 12 15 00 : CONTAMINACIÓN DEL AIRE
77 12 16 00 : CONTAMINACIÓN DEL SUELO
77 12 17 00 : CONTAMINACIÓN DEL AGUA
77 13 16 00 : CONTAMINACIÓN AUDITIVA
78 10 18 00 : TRANSPORTE DE CARGA POR CARRETERA
78 10 22 00 : SERVICIOS POSTALES DE PAQUETEO Y COURRIER
78 11 18 00 : TRANSPORTE DE PASAJEROS POR CARRETERA
78 14 15 00 : SERVICIOS DE ORGANIZACIÓN DE TRANSPORTES
78 18 15 00 : SERVICIOS DE MANTENIMIENTO Y REPARACIÓN DE VEHÍCULOS
80 10 15 00 : SERVICIOS DE CONSULTORÍA DE NEGOCIOS Y ADMINISTRACIÓN CORPORATIVA
80 10 16 00 : GERENCIA DE PROYECTOS
80 11 16 00 : SERVICIOS DE PERSONAL TEMPORAL
80 12 16 00 : SERVICIOS DE DERECHO COMERCIAL
80 13 15 00 : ALQUILER Y ARRENDAMIENTO DE PROPIEDADES O EDIFICACIONES
80 13 16 00 : VENTAS DE PROPIEDADES Y EDIFICIOS
80 14 15 00 : INVESTIGACIÓN DE MERCADOS
80 14 16 00 : ACTIVIDADES DE VENTAS Y PROMOCIÓN DE NEGOCIOS
80 16 15 00 : SERVICIOS DE APOYO GERENCIAL
81 10 15 00 : INGENIERÍA CIVIL Y ARQUITECTURA
81 10 16 00 : INGENIERÍA MECÁNICA
81 10 17 00 : INGENIERÍA ELÉCTRICA Y ELECTRÓNICA
81 10 22 00 : INGENIERÍA DE TRANSPORTE
81 11 15 00 : INGENIERÍA DE SOFTWARE O HARDWARE
81 11 17 00 : SISTEMAS DE MANEJO DE INFORMACIÓN MIS

***** CONTINUA *****



Cámara de Comercio
del Huila

**CAMARA DE COMERCIO DEL HUILA
INGENIERIA ELECTRONICA DEL HUILA S.A.S**

Fecha expedición: 2022/03/17 - 16:06:23 **** Recibo No. S001106995 **** Num. Operación. 99-USUPUBXX-20220317-0231

*** EXPEDIDO A TRAVES DEL SISTEMA VIRTUAL S.I.I. ***

81 11 20 00 : SERVICIOS DE DATOS
81 11 21 00 : SERVICIOS DE INTERNET
81 11 22 00 : MANTENIMIENTO Y SOPORTE DE SOFTWARE
81 14 15 00 : CONTROL DE CALIDAD
81 14 18 00 : ADMINISTRACIÓN DE INSTALACIONES
81 16 17 00 : SERVICIOS DE TELECOMUNICACIONES
82 11 17 00 : ESCRITURA CREATIVA
82 11 19 00 : SERVICIOS DE NOTICIAS Y PUBLICIDAD
82 12 15 00 : IMPRESIÓN
82 14 15 00 : SERVICIOS DE DISEÑO ARTÍSTICO
83 10 15 00 : SERVICIOS DE ACUEDUCTO Y ALCANTARILLADO
83 11 15 00 : COMUNICACIONES TELEFÓNICAS LOCALES Y DE LARGA DISTANCIA
84 13 15 00 : SERVICIOS DE SEGUROS PARA ESTRUCTURAS Y PROPIEDADES Y POSESIONES
85 12 22 00 : SERVICIOS DE EVALUACIÓN Y VALORACIÓN DE SALUD INDIVIDUAL
86 10 18 00 : ENTRENAMIENTO EN SERVICIO Y DESARROLLO DE MANO DE OBRA
90 10 17 00 : SERVICIOS DE CAFETERÍA
90 11 16 00 : FACILIDADES PARA ENCUENTROS
92 12 15 00 : SERVICIOS DE GUARDIAS
93 10 17 00 : CUERPOS Y PRÁCTICA LEGISLATIVA
93 14 17 00 : CULTURA
93 14 20 00 : DESARROLLO URBANO
95 10 15 00 : LOTES RESIDENCIALES
95 10 16 00 : LOTES COMERCIALES
95 10 17 00 : LOTES INDUSTRIALES
95 11 15 00 : VÍAS DE TRÁFICO LIMITADO
95 11 16 00 : VÍAS DE TRÁFICO ABIERTO
95 12 15 00 : EDIFICIOS Y ESTRUCTURAS COMERCIALES Y DE ENTRETENIMIENTO
95 12 16 00 : EDIFICIOS Y ESTRUCTURAS DE TRANSPORTE
95 12 17 00 : EDIFICIOS Y ESTRUCTURAS PÚBLICOS
95 12 18 00 : EDIFICIOS Y ESTRUCTURAS UTILITARIOS
95 12 19 00 : EDIFICIOS Y ESTRUCTURAS EDUCACIONALES Y DE ADMINISTRACIÓN
95 12 20 00 : EDIFICIOS Y ESTRUCTURAS HOSPITALARIAS
95 12 21 00 : EDIFICIOS Y ESTRUCTURAS DE ACOMODACIONES
95 12 23 00 : EDIFICIOS Y ESTRUCTURAS DE SALUD Y DEPORTIVAS
95 12 24 00 : EDIFICIOS Y ESTRUCTURAS INDUSTRIALES
95 12 25 00 : EDIFICIOS Y ESTRUCTURAS AGRÍCOLAS Y DE CULTIVOS Y PESCA
95 12 26 00 : EDIFICIOS Y ESTRUCTURAS RELIGIOSAS
95 13 15 00 : TARIMAS Y GRADERÍAS
95 13 16 00 : EDIFICIOS Y ESTRUCTURAS COMERCIALES E INDUSTRIALES PORTÁTILES
95 13 17 00 : TIENDAS CARPAS Y ESTRUCTURAS DE MEMBRANA
95 14 15 00 : EDIFICIOS Y ESTRUCTURAS PREFABRICADOS PARA FINCAS
95 14 16 00 : EDIFICIOS Y ESTRUCTURAS PREFABRICADOS RESIDENCIALES
95 14 17 00 : EDIFICIOS Y ESTRUCTURAS PREFABRICADOS COMERCIALES E INDUSTRIALES
95 14 18 00 : EDIFICIOS Y ESTRUCTURAS PREFABRICADOS DE EMERGENCIA Y ALIVIO
95 14 19 00 : EDIFICIOS Y ESTRUCTURAS PREFABRICADOS MÉDICOS
32 13 10 00 : ACCESORIOS, MATERIAS PRIMAS Y PIEZAS DE COMPONENTES ELECTRÓNICOS
24 14 16 00 : SUMINISTROS DE ACOLCHADOS
25 20 20 00 : SISTEMAS DE ENERGÍA DE AVIÓN
27 11 20 00 : HERRAMIENTAS MANUALES DE JARDINERÍA, AGRICULTURA Y FORESTACIÓN
32 10 16 00 : CIRCUITOS INTEGRADOS
32 12 16 00 : RESISTORES
32 15 19 00 : DISPOSITIVOS DE AUTOMATIZACIÓN DE CONTROL DE LA CONECTIVIDAD

***** CONTINUA *****



Cámara de Comercio
del Huila

**CAMARA DE COMERCIO DEL HUILA
INGENIERIA ELECTRONICA DEL HUILA S.A.S**

Fecha expedición: 2022/03/17 - 16:06:23 **** Recibo No. S001106995 **** Num. Operación. 99-USUPUBXX-20220317-0231

*** EXPEDIDO A TRAVES DEL SISTEMA VIRTUAL S.I.I. ***

39 12 17 00 : FERRETERÍA ELÉCTRICA Y SUMINISTROS
41 10 63 00 : PRODUCTOS DE REACCIÓN EN CADENA DE LA POLIMERASA (PCR) Y REACCIÓN EN ...
42 20 18 00 : PRODUCTOS RADIOGRÁFICOS DE DIAGNÓSTICO MÉDICO
43 22 26 00 : EQUIPO DE SERVICIO DE RED
43 22 27 00 : EQUIPO TELEGRÁFICO
43 22 32 00 : PLATAFORMAS DE MENSAJERÍA POR MÓVIL
43 23 28 00 : SOFTWARE DE ADMINISTRACIÓN DE REDES
43 23 35 00 : SOFTWARE DE INTERCAMBIO DE INFORMACIÓN
50 16 15 00 : CHOCOLATES, AZÚCARES, EDULCORANTES PRODUCTOS
60 10 17 00 : MATERIALES DE RECURSOS DEL PROFESOR
60 10 49 00 : MATERIALES DE FÍSICA DE ELECTRICIDAD
46 17 16 00 : EQUIPO DE VIGILANCIA Y DETECCIÓN
45 12 15 00 : CÁMARAS
26 12 16 00 : CABLES ELÉCTRICOS Y ACCESORIOS
92 12 17 00 : SERVICIOS DE SISTEMAS DE SEGURIDAD
45 12 16 00 : ACCESORIOS PARA CÁMARAS
32 15 18 00 : DISPOSITIVOS DE CONTROL DE SEGURIDAD
83 11 23 00 : SERVICIOS DE TELECOMUNICACIONES POR FIBRA
43 22 33 00 : DISPOSITIVOS Y EQUIPOS PARA INSTALACIÓN DE CONECTIVIDAD DE REDES Y DAT...
39 11 21 00 : ILUMINACIÓN ÓPTICA
41 11 37 00 : INSTRUMENTOS DE MEDICIÓN Y COMPROBACIÓN DE COMUNICACIÓN ELECTRÓNICA
46 17 15 00 : CERRADURAS, ELEMENTOS DE SEGURIDAD Y ACCESORIOS
43 21 17 00 : DISPOSITIVOS INFORMÁTICOS DE ENTRADA DE DATOS
43 20 18 00 : DISPOSITIVOS DE ALMACENAMIENTO
43 23 37 00 : SOFTWARE DE ADMINISTRACIÓN DE SISTEMAS
43 22 17 00 : EQUIPO FIJO DE RED Y COMPONENTES
72 10 29 00 : SERVICIOS DE MANTENIMIENTO Y REPARACIÓN DE INSTALACIONES
72 15 36 00 : SERVICIOS DE TERMINADO INTERIOR, DOTACIÓN Y REMODELACIÓN
70 17 18 00 : SERVICIOS DE DRENAJE
40 17 15 00 : TUBOS Y TUBERÍAS COMERCIALES

EXPERIENCIA No.67 :

NÚMERO CONSECUTIVO DEL CONTRATO:067

CONTRATO CELEBRADO POR :1 - EL PROPONENTE

NOMBRE DEL CONTRATISTA :INGENIERIA ELECTRONICA DEL HUILA S.A.S

NOMBRE DEL CONTRATANTE :INGENIERÍA DE SISTEMAS TELEMATICOS SA

VALOR CONTRATADO EN SMMLV :12,38

SG FM CL PR - DESCRIPCIÓN

14 11 15 00 : PAPEL DE IMPRENTA Y PAPEL DE ESCRIBIR
22 10 15 00 : MAQUINARIA PARA TRABAJO DE DESMONTE
22 10 16 00 : EQUIPO DE PAVIMENTACIÓN
22 10 17 00 : COMPONENTES DE EQUIPO PESADO
22 10 19 00 : MAQUINARIA Y ACCESORIOS DE CONSTRUCCIÓN DE EDIFICIOS
22 10 20 00 : EQUIPO Y MAQUINARIA DE DEMOLICIÓN DE EDIFICIOS
25 10 16 00 : VEHÍCULOS DE TRANSPORTE DE PRODUCTOS Y MATERIALES
27 11 15 00 : HERRAMIENTAS DE CORTE Y ENGARZADO Y PUNZONES
27 11 18 00 : HERRAMIENTAS DE MEDIDA Y BOCETAJE
27 11 22 00 : HERRAMIENTAS DE ALBAÑILERÍA Y CONCRETO
27 11 25 00 : HERRAMIENTAS PARA APALANCAR Y CURVAR
27 11 27 00 : HERRAMIENTAS MECÁNICAS
27 11 28 00 : CONEXIONES DE HERRAMIENTAS Y ACCESORIOS

***** CONTINUA *****



Cámara de Comercio
del Huila

**CAMARA DE COMERCIO DEL HUILA
INGENIERIA ELECTRONICA DEL HUILA S.A.S**

Fecha expedición: 2022/03/17 - 16:06:23 **** Recibo No. S001106995 **** Num. Operación. 99-USUPUBXX-20220317-0231

*** EXPEDIDO A TRAVES DEL SISTEMA VIRTUAL S.I.I. ***

27 12 18 00 : HERRAMIENTAS HIDRÁULICAS
27 13 15 00 : HERRAMIENTAS NEUMÁTICAS
30 10 15 00 : ÁNGULOS
30 10 17 00 : VIGAS
30 10 18 00 : CONDUCTOS
30 10 20 00 : HOJA
30 10 22 00 : PLANCHA
30 10 23 00 : PERFILES
30 10 24 00 : VARILLAS
30 10 28 00 : PILOTAJE
30 10 29 00 : PILARES
30 10 31 00 : RIELES
30 10 32 00 : ENREJADO
30 10 36 00 : PRODUCTOS ESTRUCTURALES
30 10 37 00 : TRENZA
30 10 38 00 : FIBRAS Y FILAMENTOS MECÁNICOS
30 10 39 00 : EJES
30 11 15 00 : CONCRETO Y MORTEROS
30 11 16 00 : CEMENTO Y CAL
30 11 18 00 : AGREGADOS
30 11 19 00 : ELEMENTOS PARA REFORZAR CONCRETO
30 12 15 00 : DERIVADOS BITUMINOSOS
30 12 16 00 : ASFALTOS
30 12 17 00 : MATERIALES DE CONSTRUCCIÓN DE CAMINOS Y CARRILERAS
30 12 18 00 : MATERIALES DE ARQUITECTURA PAISAJÍSTICA
30 12 19 00 : MATERIALES PARA ESTABILIZACIÓN Y REFUERZO DE SUELOS
30 13 15 00 : BLOQUES
30 13 16 00 : LADRILLOS
30 13 17 00 : AZULEJOS Y BALDOSAS
30 14 15 00 : AISLAMIENTO TÉRMICO
30 14 16 00 : AISLAMIENTO ESPECIAL
30 15 15 00 : MATERIAL PARA TEJADOS Y TECHOS
30 15 16 00 : ACCESORIOS PARA TEJADOS
30 15 17 00 : CANALONES DE TEJADO Y ACCESORIOS
30 15 18 00 : MATERIALES PARA REVESTIMIENTO DE PAREDES Y EXTERIOR
30 15 19 00 : MATERIALES Y PRODUCTOS PARA ACABADOS
30 15 20 00 : CERCADO
30 15 21 00 : SUPERFICIE
30 16 15 00 : MATERIALES PARA ACABADOS DE PAREDES
30 16 16 00 : MATERIALES PARA TECHOS
30 16 17 00 : SUELOS
30 16 18 00 : EBANISTERÍA
30 16 19 00 : MOLDEADO Y CARPINTERÍA MECÁNICA
30 16 20 00 : MOLDURAS Y CARPINTERÍA
30 16 21 00 : LAMINADOS INTERIORES
30 16 22 00 : MOSTRADORES
30 16 23 00 : ACCESORIOS PARA GABINETES
30 16 24 00 : MUROS DIVISORIOS
30 17 15 00 : PUERTAS
30 17 16 00 : VENTANAS
30 17 18 00 : CLARABOYAS
30 17 19 00 : MARCOS DE VENTANAS

***** CONTINUA *****



*** EXPEDIDO A TRAVES DEL SISTEMA VIRTUAL S.I.I. ***

30 17 20 00 : PUERTAS
30 17 21 00 : PUERTAS PARA GARAJE Y OPERADORES
30 18 15 00 : PORCELANA SANITARIA
30 18 16 00 : INSTALACIONES RESIDENCIALES NO SANITARIAS
30 18 17 00 : GRIFOS
30 19 15 00 : ESCALERAS Y ANDAMIOS
30 19 16 00 : ESCALERAS Y ACCESORIOS DE ANDAMIAJE
30 19 17 00 : COBERTIZOS Y REMOLQUES DE CONSTRUCCIÓN
30 19 18 00 : EQUIPOS Y MATERIALES PARA CONSTRUCCIONES TEMPORALES Y APOYO AL MANTENIM...
30 24 15 00 : COMPONENTES DE CONSOLIDACIÓN DE ESTRUCTURAS PORTÁTILES
30 24 16 00 : COMPONENTES ESTRUCTURALES DE TRIBUNAS, GRADAS Y ESCALERA
30 24 17 00 : COMPONENTES SOPORTE Y COBERTURA DE TIENDAS, CARPAS Y ESTRUCTURAS DE MEM...
30 25 15 00 : ESTRUCTURAS DE SOPORTE DE TECHOS BAJO TIERRA
30 26 15 00 : BARRAS DE LATÓN
30 26 22 00 : BARRAS DE COBRE
30 26 23 00 : LÁMINAS DE COBRE
30 26 24 00 : LINGOTES, BANDAS, PALANQUILLAS Y ALAMBRES DE COBRE
30 26 28 00 : BARRAS Y LÁMINAS DE ZINC
30 26 45 00 : BARRAS DE ACERO INOXIDABLE
39 10 16 00 : LÁMPARAS Y BOMBILLAS
39 10 18 00 : COMPONENTES Y ACCESORIOS DE LÁMPARA
39 10 19 00 : BALASTOS DE LÁMPARAS Y TRANSFORMADORES DE LÁMPARAS
41 10 15 00 : EQUIPO Y SUMINISTROS PARA LA MEZCLA, LA DISPERSIÓN Y LA HOMOGENEIZACI?...
41 10 17 00 : EQUIPO DE PERFORACIÓN, AMOLADURA, CORTE, TRITURACIÓN Y Prensado para ...
41 10 18 00 : EQUIPO DE FÍSICA DE ELECTRONES Y DE ESTADO SÓLIDO PARA LABORATORIO
41 10 19 00 : EQUIPO IÓNICO DE LABORATORIO
41 11 39 00 : EQUIPO PARA MEDICIÓN DE SUELOS
42 17 20 00 : KITS PARA LOS SERVICIOS MÉDICOS DE URGENCIAS Y CAMPO
43 23 15 00 : SOFTWARE FUNCIONAL ESPECÍFICO DE LA EMPRESA
44 10 31 00 : SUMINISTROS PARA IMPRESORA, FAX Y FOTOCOPIADORA
44 12 15 00 : SUMINISTROS DE CORREO
44 12 16 00 : SUMINISTROS DE ESCRITORIO
44 12 17 00 : INSTRUMENTOS DE ESCRITURA
44 12 18 00 : MEDIOS DE CORRECCIÓN
44 12 19 00 : REPUESTOS DE TINTA Y MINAS DE LÁPICES
55 10 15 00 : PUBLICACIONES IMPRESAS
55 12 17 00 : SEÑALIZACIÓN
56 10 17 00 : MUEBLES DE OFICINA
70 15 19 00 : RECURSOS FORESTALES
70 16 15 00 : FAUNA
70 16 17 00 : ECOSISTEMAS
70 17 15 00 : DESARROLLO
70 17 16 00 : VIGILANCIA
70 17 17 00 : RIEGO
71 10 15 00 : PROSPECCIÓN MINERA
71 10 16 00 : SERVICIOS MINEROS DE PERFORACIÓN Y VOLADURA
71 13 10 00 : SERVICIOS DE FRACTURAR DEL POZO
71 15 13 00 : SERVICIOS DE INTERPRETACIÓN DEL CAMPO PETROLÍFERO
71 16 10 00 : SERVICIOS DE MODELAR DEL CAMPO PETROLÍFERO
71 16 11 00 : GERENCIA DE LA INGENIERÍA DE PRODUCCIÓN DEL CAMPO PETROLÍFERO
71 16 12 00 : GERENCIA DE LAS OPERACIONES DE PRODUCCIÓN DEL CAMPO PETROLÍFERO
71 16 13 00 : SERVICIOS DE MANEJO DE PROYECTOS DEL CAMPO

***** CONTINUA *****



Cámara de Comercio
del Huila

**CAMARA DE COMERCIO DEL HUILA
INGENIERIA ELECTRONICA DEL HUILA S.A.S**

Fecha expedición: 2022/03/17 - 16:06:23 **** Recibo No. S001106995 **** Num. Operación. 99-USUPUBXX-20220317-0231

*** EXPEDIDO A TRAVES DEL SISTEMA VIRTUAL S.I.I. ***

71 16 14 00 : SERVICIOS DE MANEJO DE PROYECTOS DEL CAMPO PETROLERO
72 10 15 00 : SERVICIOS DE APOYO PARA LA CONSTRUCCIÓN
72 10 33 00 : SERVICIOS DE MANTENIMIENTO Y REPARACIÓN DE INFRAESTRUCTURA
72 11 10 00 : SERVICIOS DE CONSTRUCCIÓN DE UNIDADES UNIFAMILIARES
72 11 11 00 : SERVICIOS DE CONSTRUCCIÓN DE UNIDADES MULTIFAMILIARES
72 12 10 00 : SERVICIOS DE CONSTRUCCIÓN DE EDIFICIOS INDUSTRIALES Y BODEGAS NUEVAS
72 12 11 00 : SERVICIOS DE CONSTRUCCIÓN DE EDIFICIOS COMERCIALES Y DE OFICINA
72 12 12 00 : SERVICIOS DE CONSTRUCCIÓN DE EDIFICIOS AGRÍCOLAS
72 12 13 00 : SERVICIOS DE CONSTRUCCIÓN DE TALLERES AUTOMOTRICES Y ESTACIONES DE SER...
72 12 14 00 : SERVICIOS DE CONSTRUCCIÓN DE EDIFICIOS PÚBLICOS ESPECIALIZADOS
72 12 15 00 : SERVICIOS DE CONSTRUCCIÓN DE PLANTAS INDUSTRIALES
72 14 10 00 : SERVICIOS DE CONSTRUCCIÓN DE AUTOPISTAS Y CARRETERAS
72 14 11 00 : SERVICIOS DE CONSTRUCCIÓN Y REVESTIMIENTO Y PAVIMENTACIÓN DE INFRAEST...
72 14 12 00 : SERVICIOS DE CONSTRUCCIÓN MARINA
72 14 13 00 : SERVICIO DE CONSTRUCCIÓN DE FACILIDADES ATLÉTICAS Y RECREATIVAS
72 14 14 00 : SERVICIOS DE CONSTRUCCIÓN Y REPARACIÓN DE FACILIDADES DE DETENCIÓN
72 14 15 00 : SERVICIOS DE PREPARACIÓN DE TIERRAS
72 14 16 00 : SERVICIOS DE CONSTRUCCIÓN DE SISTEMAS DE TRÁNSITO MASIVO
72 14 17 00 : SERVICIOS DE ALQUILER O ARRENDAMIENTO DE EQUIPO Y MAQUINARIA DE CONSTRU...
72 15 12 00 : SERVICIOS DE CONSTRUCCIÓN Y MANTENIMIENTO DE HVAC CALEFACCIÓN Y ENFRI...
72 15 14 00 : SERVICIOS DE CONSTRUCCIÓN DE RECUBRIMIENTOS DE MUROS
72 15 15 00 : SERVICIOS DE SISTEMAS ELÉCTRICOS
72 15 16 00 : SERVICIOS DE SISTEMAS ESPECIALIZADOS DE COMUNICACIÓN
72 15 17 00 : SERVICIOS DE INSTALACIÓN DE SISTEMAS DE SEGURIDAD FÍSICA E INDUSTRIAL
72 15 19 00 : SERVICIOS DE ALBAÑILERÍA Y MAMPOSTERÍA
72 15 20 00 : SERVICIOS DE PAÑETADO Y DRYWALL
72 15 21 00 : SERVICIOS ACÚSTICOS Y DE AISLAMIENTO
72 15 22 00 : SERVICIOS DE BALDOSAS TERRAZO Y MÁRMOL Y MOSAICOS
72 15 23 00 : SERVICIOS DE CARPINTERÍA
72 15 24 00 : SERVICIOS DE MONTAJE E INSTALACIÓN DE VENTANAS Y PUERTAS
72 15 25 00 : SERVICIOS DE INSTALACIÓN DE PISOS
72 15 26 00 : SERVICIOS DE TECHADO Y PAREDES EXTERNAS Y LÁMINAS DE METAL
72 15 27 00 : SERVICIOS DE INSTALACIÓN Y REPARACIÓN DE CONCRETO
72 15 28 00 : SERVICIOS DE PERFORACIÓN DE POZOS DE AGUA
72 15 29 00 : SERVICIOS DE MONTAJE DE ACERO ESTRUCTURAL
72 15 30 00 : SERVICIOS DE VIDRIOS Y VENTANERÍA
72 15 31 00 : SERVICIOS DE CONSTRUCCIÓN DE FACILIDADES ATLÉTICAS Y RECREATIVAS
72 15 32 00 : SERVICIOS DE RECUBRIMIENTO, IMPERMEABILIZACIÓN PROTECCIÓN CONTRA CLIM...
72 15 33 00 : SERVICIOS DE MANTENIMIENTO E INSTALACIÓN DE EQUIPO DE ESTACIÓN DE SER...
72 15 34 00 : SERVICIOS DE APAREJAMIENTO Y ANDAMIAJE
72 15 35 00 : SERVICIOS DE LIMPIEZA ESTRUCTURAL EXTERNA
72 15 37 00 : SERVICIOS DE INSTALACIÓN, MANTENIMIENTO Y REPARACIÓN DE EQUIPOS Y CON...
72 15 39 00 : SERVICIO DE PREPARACIÓN DE OBRAS DE CONSTRUCCIÓN
72 15 40 00 : SERVICIOS DE EDIFICIOS ESPECIALIZADOS Y COMERCIOS
72 15 41 00 : SERVICIOS DE MANTENIMIENTO Y REPARACIÓN DE EQUIPO DE SISTEMAS DE DISTR...
72 15 42 00 : SERVICIOS DE MANTENIMIENTO Y REPARACIÓN DE INSTALACIÓN DE INSTRUMENTA...
72 15 43 00 : SERVICIOS DE MANTENIMIENTO Y REPARACIÓN DE EQUIPO MOTIVO Y GENERACIÓN...
72 15 44 00 : SERVICIOS DE MANTENIMIENTO Y FABRICACIÓN DE ACCESORIOS PARA TUBERÍAS
72 15 45 00 : SERVICIOS DE MANTENIMIENTO E INSTALACIÓN DE EQUIPO PESADO
76 10 15 00 : DESINFECCIÓN
76 10 16 00 : DESCONTAMINACIÓN DE MATERIALES PELIGROSOS
76 11 15 00 : SERVICIOS DE LIMPIEZA Y MANTENIMIENTO DE EDIFICIOS GENERALES Y DE OFICINAS

***** CONTINUA *****



Cámara de Comercio
del Huila

**CAMARA DE COMERCIO DEL HUILA
INGENIERIA ELECTRONICA DEL HUILA S.A.S**

Fecha expedición: 2022/03/17 - 16:06:23 **** Recibo No. S001106995 **** Num. Operación. 99-USUPUBXX-20220317-0231

*** EXPEDIDO A TRAVES DEL SISTEMA VIRTUAL S.I.I. ***

76 11 16 00 : SERVICIOS DE LIMPIEZA DE COMPONENTES DE EDIFICIOS
76 11 18 00 : LIMPIEZA DE VEHÍCULOS DE TRANSPORTE
76 12 15 00 : RECOLECCIÓN Y DISPOSICIÓN DE BASURAS
76 12 16 00 : DISPOSICIÓN DE DESECHOS NO PELIGROSOS
76 12 17 00 : TRATAMIENTO DE DESECHOS LÍQUIDOS
76 12 19 00 : DISPOSICIÓN DE DESECHOS PELIGROSOS
76 12 20 00 : SERVICIOS DE BASURERO
76 12 21 00 : SERVICIOS DE MEZCLA DE DESECHOS A COMBUSTIBLE
76 12 23 00 : SERVICIOS DE RECICLABLES
76 12 24 00 : HONORARIOS DE DISPOSICIÓN Y TRATAMIENTO DE BASURAS
77 10 15 00 : EVALUACIÓN DE IMPACTO AMBIENTAL
77 10 16 00 : PLANEACIÓN AMBIENTAL
77 10 17 00 : SERVICIOS DE ASESORÍA AMBIENTAL
77 10 18 00 : AUDITORÍA AMBIENTAL
77 10 19 00 : SERVICIOS DE INVESTIGACIÓN DE CONTAMINACIÓN
77 10 20 00 : SERVICIOS DE REPORTE AMBIENTAL
77 11 15 00 : SERVICIOS DE SEGURIDAD AMBIENTAL
77 11 16 00 : REHABILITACIÓN AMBIENTAL
77 12 15 00 : CONTAMINACIÓN DEL AIRE
77 12 16 00 : CONTAMINACIÓN DEL SUELO
77 12 17 00 : CONTAMINACIÓN DEL AGUA
77 13 16 00 : CONTAMINACIÓN AUDITIVA
78 10 18 00 : TRANSPORTE DE CARGA POR CARRETERA
78 10 22 00 : SERVICIOS POSTALES DE PAQUETEO Y COURRIER
78 11 18 00 : TRANSPORTE DE PASAJEROS POR CARRETERA
78 14 15 00 : SERVICIOS DE ORGANIZACIÓN DE TRANSPORTES
78 18 15 00 : SERVICIOS DE MANTENIMIENTO Y REPARACIÓN DE VEHÍCULOS
80 10 15 00 : SERVICIOS DE CONSULTORÍA DE NEGOCIOS Y ADMINISTRACIÓN CORPORATIVA
80 10 16 00 : GERENCIA DE PROYECTOS
80 11 16 00 : SERVICIOS DE PERSONAL TEMPORAL
80 12 16 00 : SERVICIOS DE DERECHO COMERCIAL
80 13 15 00 : ALQUILER Y ARRENDAMIENTO DE PROPIEDADES O EDIFICACIONES
80 13 16 00 : VENTAS DE PROPIEDADES Y EDIFICIOS
80 14 15 00 : INVESTIGACIÓN DE MERCADOS
80 14 16 00 : ACTIVIDADES DE VENTAS Y PROMOCIÓN DE NEGOCIOS
80 16 15 00 : SERVICIOS DE APOYO GERENCIAL
81 10 15 00 : INGENIERÍA CIVIL Y ARQUITECTURA
81 10 16 00 : INGENIERÍA MECÁNICA
81 10 17 00 : INGENIERÍA ELÉCTRICA Y ELECTRÓNICA
81 10 22 00 : INGENIERÍA DE TRANSPORTE
81 11 15 00 : INGENIERÍA DE SOFTWARE O HARDWARE
81 11 17 00 : SISTEMAS DE MANEJO DE INFORMACIÓN MIS
81 11 20 00 : SERVICIOS DE DATOS
81 11 21 00 : SERVICIOS DE INTERNET
81 11 22 00 : MANTENIMIENTO Y SOPORTE DE SOFTWARE
81 14 15 00 : CONTROL DE CALIDAD
81 14 18 00 : ADMINISTRACIÓN DE INSTALACIONES
81 16 17 00 : SERVICIOS DE TELECOMUNICACIONES
82 11 17 00 : ESCRITURA CREATIVA
82 11 19 00 : SERVICIOS DE NOTICIAS Y PUBLICIDAD
82 12 15 00 : IMPRESIÓN
82 14 15 00 : SERVICIOS DE DISEÑO ARTÍSTICO

***** CONTINUA *****



Cámara de Comercio
del Huila

**CAMARA DE COMERCIO DEL HUILA
INGENIERIA ELECTRONICA DEL HUILA S.A.S**

Fecha expedición: 2022/03/17 - 16:06:23 **** Recibo No. S001106995 **** Num. Operación. 99-USUPUBXX-20220317-0231

*** EXPEDIDO A TRAVES DEL SISTEMA VIRTUAL S.I.I. ***

83 10 15 00 : SERVICIOS DE ACUEDUCTO Y ALCANTARILLADO
83 11 15 00 : COMUNICACIONES TELEFÓNICAS LOCALES Y DE LARGA DISTANCIA
84 13 15 00 : SERVICIOS DE SEGUROS PARA ESTRUCTURAS Y PROPIEDADES Y POSESIONES
85 12 22 00 : SERVICIOS DE EVALUACIÓN Y VALORACIÓN DE SALUD INDIVIDUAL
86 10 18 00 : ENTRENAMIENTO EN SERVICIO Y DESARROLLO DE MANO DE OBRA
90 10 17 00 : SERVICIOS DE CAFETERÍA
90 11 16 00 : FACILIDADES PARA ENCUENTROS
92 12 15 00 : SERVICIOS DE GUARDIAS
93 10 17 00 : CUERPOS Y PRÁCTICA LEGISLATIVA
93 14 17 00 : CULTURA
93 14 20 00 : DESARROLLO URBANO
95 10 15 00 : LOTES RESIDENCIALES
95 10 16 00 : LOTES COMERCIALES
95 10 17 00 : LOTES INDUSTRIALES
95 11 15 00 : VÍAS DE TRÁFICO LIMITADO
95 11 16 00 : VÍAS DE TRÁFICO ABIERTO
95 12 15 00 : EDIFICIOS Y ESTRUCTURAS COMERCIALES Y DE ENTRETENIMIENTO
95 12 16 00 : EDIFICIOS Y ESTRUCTURAS DE TRANSPORTE
95 12 17 00 : EDIFICIOS Y ESTRUCTURAS PÚBLICOS
95 12 18 00 : EDIFICIOS Y ESTRUCTURAS UTILITARIOS
95 12 19 00 : EDIFICIOS Y ESTRUCTURAS EDUCACIONALES Y DE ADMINISTRACIÓN
95 12 20 00 : EDIFICIOS Y ESTRUCTURAS HOSPITALARIAS
95 12 21 00 : EDIFICIOS Y ESTRUCTURAS DE ACOMODACIONES
95 12 23 00 : EDIFICIOS Y ESTRUCTURAS DE SALUD Y DEPORTIVAS
95 12 24 00 : EDIFICIOS Y ESTRUCTURAS INDUSTRIALES
95 12 25 00 : EDIFICIOS Y ESTRUCTURAS AGRÍCOLAS Y DE CULTIVOS Y PESCA
95 12 26 00 : EDIFICIOS Y ESTRUCTURAS RELIGIOSAS
95 13 15 00 : TARIMAS Y GRADERÍAS
95 13 16 00 : EDIFICIOS Y ESTRUCTURAS COMERCIALES E INDUSTRIALES PORTÁTILES
95 13 17 00 : TIENDAS CARPAS Y ESTRUCTURAS DE MEMBRANA
95 14 15 00 : EDIFICIOS Y ESTRUCTURAS PREFABRICADOS PARA FINCAS
95 14 16 00 : EDIFICIOS Y ESTRUCTURAS PREFABRICADOS RESIDENCIALES
95 14 17 00 : EDIFICIOS Y ESTRUCTURAS PREFABRICADOS COMERCIALES E INDUSTRIALES
95 14 18 00 : EDIFICIOS Y ESTRUCTURAS PREFABRICADOS DE EMERGENCIA Y ALIVIO
95 14 19 00 : EDIFICIOS Y ESTRUCTURAS PREFABRICADOS MÉDICOS
32 13 10 00 : ACCESORIOS, MATERIAS PRIMAS Y PIEZAS DE COMPONENTES ELECTRÓNICOS
24 14 16 00 : SUMINISTROS DE ACOLCHADOS
25 20 20 00 : SISTEMAS DE ENERGÍA DE AVIÓN
27 11 20 00 : HERRAMIENTAS MANUALES DE JARDINERÍA, AGRICULTURA Y FORESTACIÓN
32 10 16 00 : CIRCUITOS INTEGRADOS
32 12 16 00 : RESISTORES
32 15 19 00 : DISPOSITIVOS DE AUTOMATIZACIÓN DE CONTROL DE LA CONECTIVIDAD
39 12 17 00 : FERRETERÍA ELÉCTRICA Y SUMINISTROS
41 10 63 00 : PRODUCTOS DE REACCIÓN EN CADENA DE LA POLIMERASA (PCR) Y REACCIÓN EN ...
42 20 18 00 : PRODUCTOS RADIOGRÁFICOS DE DIAGNÓSTICO MÉDICO
43 22 26 00 : EQUIPO DE SERVICIO DE RED
43 22 27 00 : EQUIPO TELEGRÁFICO
43 22 32 00 : PLATAFORMAS DE MENSAJERÍA POR MÓVIL
43 23 28 00 : SOFTWARE DE ADMINISTRACIÓN DE REDES
43 23 35 00 : SOFTWARE DE INTERCAMBIO DE INFORMACIÓN
50 16 15 00 : CHOCOLATES, AZÚCARES, EDULCORANTES PRODUCTOS
60 10 17 00 : MATERIALES DE RECURSOS DEL PROFESOR

***** CONTINUA *****



Cámara de Comercio
del Huila

**CAMARA DE COMERCIO DEL HUILA
INGENIERIA ELECTRONICA DEL HUILA S.A.S**

Fecha expedición: 2022/03/17 - 16:06:23 **** Recibo No. S001106995 **** Num. Operación. 99-USUPUBXX-20220317-0231

*** EXPEDIDO A TRAVES DEL SISTEMA VIRTUAL S.I.I. ***

60 10 49 00 : MATERIALES DE FÍSICA DE ELECTRICIDAD
46 17 16 00 : EQUIPO DE VIGILANCIA Y DETECCIÓN
45 12 15 00 : CÁMARAS
26 12 16 00 : CABLES ELÉCTRICOS Y ACCESORIOS
92 12 17 00 : SERVICIOS DE SISTEMAS DE SEGURIDAD
45 12 16 00 : ACCESORIOS PARA CÁMARAS
32 15 18 00 : DISPOSITIVOS DE CONTROL DE SEGURIDAD
83 11 23 00 : SERVICIOS DE TELECOMUNICACIONES POR FIBRA
43 22 33 00 : DISPOSITIVOS Y EQUIPOS PARA INSTALACIÓN DE CONECTIVIDAD DE REDES Y DAT...
39 11 21 00 : ILUMINACIÓN ÓPTICA
41 11 37 00 : INSTRUMENTOS DE MEDICIÓN Y COMPROBACIÓN DE COMUNICACIÓN ELECTRÓNICA
46 17 15 00 : CERRADURAS, ELEMENTOS DE SEGURIDAD Y ACCESORIOS
43 21 17 00 : DISPOSITIVOS INFORMÁTICOS DE ENTRADA DE DATOS
43 20 18 00 : DISPOSITIVOS DE ALMACENAMIENTO
43 23 37 00 : SOFTWARE DE ADMINISTRACIÓN DE SISTEMAS
43 22 17 00 : EQUIPO FIJO DE RED Y COMPONENTES
72 10 29 00 : SERVICIOS DE MANTENIMIENTO Y REPARACIÓN DE INSTALACIONES
72 15 36 00 : SERVICIOS DE TERMINADO INTERIOR, DOTACIÓN Y REMODELACIÓN
70 17 18 00 : SERVICIOS DE DRENAJE
40 17 15 00 : TUBOS Y TUBERÍAS COMERCIALES

EXPERIENCIA No.68 :

NÚMERO CONSECUTIVO DEL CONTRATO:068

CONTRATO CELEBRADO POR :1 - EL PROponente

NOMBRE DEL CONTRATISTA :INGENIERIA ELECTRONICA DEL HUILA S.A.S

NOMBRE DEL CONTRATANTE :PROSEGUR TECHNOLOGY SAS

VALOR CONTRATADO EN SMMLV :8,79

SG FM CL PR - DESCRIPCIÓN

14 11 15 00 : PAPEL DE IMPRENTA Y PAPEL DE ESCRIBIR
22 10 15 00 : MAQUINARIA PARA TRABAJO DE DESMONTE
22 10 16 00 : EQUIPO DE PAVIMENTACIÓN
22 10 17 00 : COMPONENTES DE EQUIPO PESADO
22 10 19 00 : MAQUINARIA Y ACCESORIOS DE CONSTRUCCIÓN DE EDIFICIOS
22 10 20 00 : EQUIPO Y MAQUINARIA DE DEMOLICIÓN DE EDIFICIOS
25 10 16 00 : VEHÍCULOS DE TRANSPORTE DE PRODUCTOS Y MATERIALES
27 11 15 00 : HERRAMIENTAS DE CORTE Y ENGARZADO Y PUNZONES
27 11 18 00 : HERRAMIENTAS DE MEDIDA Y BOCETAJE
27 11 22 00 : HERRAMIENTAS DE ALBAÑILERÍA Y CONCRETO
27 11 25 00 : HERRAMIENTAS PARA APALANCAR Y CURVAR
27 11 27 00 : HERRAMIENTAS MECÁNICAS
27 11 28 00 : CONEXIONES DE HERRAMIENTAS Y ACCESORIOS
27 12 18 00 : HERRAMIENTAS HIDRÁULICAS
27 13 15 00 : HERRAMIENTAS NEUMÁTICAS
30 10 15 00 : ÁNGULOS
30 10 17 00 : VIGAS
30 10 18 00 : CONDUCTOS
30 10 20 00 : HOJA
30 10 22 00 : PLANCHA
30 10 23 00 : PERFILES
30 10 24 00 : VARILLAS
30 10 28 00 : PILOTAJE

***** CONTINUA *****



Cámara de Comercio
del Huila

**CAMARA DE COMERCIO DEL HUILA
INGENIERIA ELECTRONICA DEL HUILA S.A.S**

Fecha expedición: 2022/03/17 - 16:06:23 **** Recibo No. S001106995 **** Num. Operación. 99-USUPUBXX-20220317-0231

*** EXPEDIDO A TRAVES DEL SISTEMA VIRTUAL S.I.I. ***

30 10 29 00 : PILARES
30 10 31 00 : RIELES
30 10 32 00 : ENREJADO
30 10 36 00 : PRODUCTOS ESTRUCTURALES
30 10 37 00 : TRENZA
30 10 38 00 : FIBRAS Y FILAMENTOS MECÁNICOS
30 10 39 00 : EJES
30 11 15 00 : CONCRETO Y MORTEROS
30 11 16 00 : CEMENTO Y CAL
30 11 18 00 : AGREGADOS
30 11 19 00 : ELEMENTOS PARA REFORZAR CONCRETO
30 12 15 00 : DERIVADOS BITUMINOSOS
30 12 16 00 : ASFALTOS
30 12 17 00 : MATERIALES DE CONSTRUCCIÓN DE CAMINOS Y CARRILERAS
30 12 18 00 : MATERIALES DE ARQUITECTURA PAISAJÍSTICA
30 12 19 00 : MATERIALES PARA ESTABILIZACIÓN Y REFUERZO DE SUELOS
30 13 15 00 : BLOQUES
30 13 16 00 : LADRILLOS
30 13 17 00 : AZULEJOS Y BALDOSAS
30 14 15 00 : AISLAMIENTO TÉRMICO
30 14 16 00 : AISLAMIENTO ESPECIAL
30 15 15 00 : MATERIAL PARA TEJADOS Y TECHOS
30 15 16 00 : ACCESORIOS PARA TEJADOS
30 15 17 00 : CANALONES DE TEJADO Y ACCESORIOS
30 15 18 00 : MATERIALES PARA REVESTIMIENTO DE PAREDES Y EXTERIOR
30 15 19 00 : MATERIALES Y PRODUCTOS PARA ACABADOS
30 15 20 00 : CERCADO
30 15 21 00 : SUPERFICIE
30 16 15 00 : MATERIALES PARA ACABADOS DE PAREDES
30 16 16 00 : MATERIALES PARA TECHOS
30 16 17 00 : SUELOS
30 16 18 00 : EBANISTERÍA
30 16 19 00 : MOLDEADO Y CARPINTERÍA MECÁNICA
30 16 20 00 : MOLDURAS Y CARPINTERÍA
30 16 21 00 : LAMINADOS INTERIORES
30 16 22 00 : MOSTRADORES
30 16 23 00 : ACCESORIOS PARA GABINETES
30 16 24 00 : MUROS DIVISORIOS
30 17 15 00 : PUERTAS
30 17 16 00 : VENTANAS
30 17 18 00 : CLARABOYAS
30 17 19 00 : MARCOS DE VENTANAS
30 17 20 00 : PUERTAS
30 17 21 00 : PUERTAS PARA GARAJE Y OPERADORES
30 18 15 00 : PORCELANA SANITARIA
30 18 16 00 : INSTALACIONES RESIDENCIALES NO SANITARIAS
30 18 17 00 : GRIFOS
30 19 15 00 : ESCALERAS Y ANDAMIOS
30 19 16 00 : ESCALERAS Y ACCESORIOS DE ANDAMIAJE
30 19 17 00 : COBERTIZOS Y REMOLQUES DE CONSTRUCCIÓN
30 19 18 00 : EQUIPOS Y MATERIALES PARA CONSTRUCCIONES TEMPORALES Y APOYO AL MANTENIM...
30 24 15 00 : COMPONENTES DE CONSOLIDACIÓN DE ESTRUCTURAS PORTÁTILES

***** CONTINUA *****



*** EXPEDIDO A TRAVES DEL SISTEMA VIRTUAL S.I.I. ***

30 24 16 00 : COMPONENTES ESTRUCTURALES DE TRIBUNAS, GRADAS Y ESCALERA
30 24 17 00 : COMPONENTES SOPORTE Y COBERTURA DE TIENDAS, CARPAS Y ESTRUCTURAS DE MEM...
30 25 15 00 : ESTRUCTURAS DE SOPORTE DE TECHOS BAJO TIERRA
30 26 15 00 : BARRAS DE LATÓN
30 26 22 00 : BARRAS DE COBRE
30 26 23 00 : LÁMINAS DE COBRE
30 26 24 00 : LINGOTES, BANDAS, PALANQUILLAS Y ALAMBRES DE COBRE
30 26 28 00 : BARRAS Y LÁMINAS DE ZINC
30 26 45 00 : BARRAS DE ACERO INOXIDABLE
39 10 16 00 : LÁMPARAS Y BOMBILLAS
39 10 18 00 : COMPONENTES Y ACCESORIOS DE LÁMPARA
39 10 19 00 : BALASTOS DE LÁMPARAS Y TRANSFORMADORES DE LÁMPARAS
41 10 15 00 : EQUIPO Y SUMINISTROS PARA LA MEZCLA, LA DISPERSIÓN Y LA HOMOGENEIZACI?...
41 10 17 00 : EQUIPO DE PERFORACIÓN, AMOLADURA, CORTE, TRITURACIÓN Y Prensado para ...
41 10 18 00 : EQUIPO DE FÍSICA DE ELECTRONES Y DE ESTADO SÓLIDO PARA LABORATORIO
41 10 19 00 : EQUIPO IÓNICO DE LABORATORIO
41 11 39 00 : EQUIPO PARA MEDICIÓN DE SUELOS
42 17 20 00 : KITS PARA LOS SERVICIOS MÉDICOS DE URGENCIAS Y CAMPO
43 23 15 00 : SOFTWARE FUNCIONAL ESPECÍFICO DE LA EMPRESA
44 10 31 00 : SUMINISTROS PARA IMPRESORA, FAX Y FOTOCOPIADORA
44 12 15 00 : SUMINISTROS DE CORREO
44 12 16 00 : SUMINISTROS DE ESCRITORIO
44 12 17 00 : INSTRUMENTOS DE ESCRITURA
44 12 18 00 : MEDIOS DE CORRECCIÓN
44 12 19 00 : REPUESTOS DE TINTA Y MINAS DE LÁPICES
55 10 15 00 : PUBLICACIONES IMPRESAS
55 12 17 00 : SEÑALIZACIÓN
56 10 17 00 : MUEBLES DE OFICINA
70 15 19 00 : RECURSOS FORESTALES
70 16 15 00 : FAUNA
70 16 17 00 : ECOSISTEMAS
70 17 15 00 : DESARROLLO
70 17 16 00 : VIGILANCIA
70 17 17 00 : RIEGO
71 10 15 00 : PROSPECCIÓN MINERA
71 10 16 00 : SERVICIOS MINEROS DE PERFORACIÓN Y VOLADURA
71 13 10 00 : SERVICIOS DE FRACTURAR DEL POZO
71 15 13 00 : SERVICIOS DE INTERPRETACIÓN DEL CAMPO PETROLÍFERO
71 16 10 00 : SERVICIOS DE MODELAR DEL CAMPO PETROLÍFERO
71 16 11 00 : GERENCIA DE LA INGENIERÍA DE PRODUCCIÓN DEL CAMPO PETROLÍFERO
71 16 12 00 : GERENCIA DE LAS OPERACIONES DE PRODUCCIÓN DEL CAMPO PETROLÍFERO
71 16 13 00 : SERVICIOS DE MANEJO DE PROYECTOS DEL CAMPO
71 16 14 00 : SERVICIOS DE MANEJO DE PROYECTOS DEL CAMPO PETROLERO
72 10 15 00 : SERVICIOS DE APOYO PARA LA CONSTRUCCIÓN
72 10 33 00 : SERVICIOS DE MANTENIMIENTO Y REPARACIÓN DE INFRAESTRUCTURA
72 11 10 00 : SERVICIOS DE CONSTRUCCIÓN DE UNIDADES UNIFAMILIARES
72 11 11 00 : SERVICIOS DE CONSTRUCCIÓN DE UNIDADES MULTIFAMILIARES
72 12 10 00 : SERVICIOS DE CONSTRUCCIÓN DE EDIFICIOS INDUSTRIALES Y BODEGAS NUEVAS
72 12 11 00 : SERVICIOS DE CONSTRUCCIÓN DE EDIFICIOS COMERCIALES Y DE OFICINA
72 12 12 00 : SERVICIOS DE CONSTRUCCIÓN DE EDIFICIOS AGRÍCOLAS
72 12 13 00 : SERVICIOS DE CONSTRUCCIÓN DE TALLERES AUTOMOTRICES Y ESTACIONES DE SER...
72 12 14 00 : SERVICIOS DE CONSTRUCCIÓN DE EDIFICIOS PÚBLICOS ESPECIALIZADOS

***** CONTINUA *****



Cámara de Comercio
del Huila

**CAMARA DE COMERCIO DEL HUILA
INGENIERIA ELECTRONICA DEL HUILA S.A.S**

Fecha expedición: 2022/03/17 - 16:06:23 **** Recibo No. S001106995 **** Num. Operación. 99-USUPUBXX-20220317-0231

*** EXPEDIDO A TRAVES DEL SISTEMA VIRTUAL S.I.I. ***

72 12 15 00 : SERVICIOS DE CONSTRUCCIÓN DE PLANTAS INDUSTRIALES
72 14 10 00 : SERVICIOS DE CONSTRUCCIÓN DE AUTOPISTAS Y CARRETERAS
72 14 11 00 : SERVICIOS DE CONSTRUCCIÓN Y REVESTIMIENTO Y PAVIMENTACIÓN DE INFRAEST...
72 14 12 00 : SERVICIOS DE CONSTRUCCIÓN MARINA
72 14 13 00 : SERVICIO DE CONSTRUCCIÓN DE FACILIDADES ATLÉTICAS Y RECREATIVAS
72 14 14 00 : SERVICIOS DE CONSTRUCCIÓN Y REPARACIÓN DE FACILIDADES DE DETENCIÓN
72 14 15 00 : SERVICIOS DE PREPARACIÓN DE TIERRAS
72 14 16 00 : SERVICIOS DE CONSTRUCCIÓN DE SISTEMAS DE TRÁNSITO MASIVO
72 14 17 00 : SERVICIOS DE ALQUILER O ARRENDAMIENTO DE EQUIPO Y MAQUINARIA DE CONSTRU...
72 15 12 00 : SERVICIOS DE CONSTRUCCIÓN Y MANTENIMIENTO DE HVAC CALEFACCIÓN Y ENFRI...
72 15 14 00 : SERVICIOS DE CONSTRUCCIÓN DE RECUBRIMIENTOS DE MUROS
72 15 15 00 : SERVICIOS DE SISTEMAS ELÉCTRICOS
72 15 16 00 : SERVICIOS DE SISTEMAS ESPECIALIZADOS DE COMUNICACIÓN
72 15 17 00 : SERVICIOS DE INSTALACIÓN DE SISTEMAS DE SEGURIDAD FÍSICA E INDUSTRIAL
72 15 19 00 : SERVICIOS DE ALBAÑILERÍA Y MAMPOSTERÍA
72 15 20 00 : SERVICIOS DE PAÑETADO Y DRYWALL
72 15 21 00 : SERVICIOS ACÚSTICOS Y DE AISLAMIENTO
72 15 22 00 : SERVICIOS DE BALDOSAS TERRAZO Y MÁRMOL Y MOSAICOS
72 15 23 00 : SERVICIOS DE CARPINTERÍA
72 15 24 00 : SERVICIOS DE MONTAJE E INSTALACIÓN DE VENTANAS Y PUERTAS
72 15 25 00 : SERVICIOS DE INSTALACIÓN DE PISOS
72 15 26 00 : SERVICIOS DE TECHADO Y PAREDES EXTERNAS Y LÁMINAS DE METAL
72 15 27 00 : SERVICIOS DE INSTALACIÓN Y REPARACIÓN DE CONCRETO
72 15 28 00 : SERVICIOS DE PERFORACIÓN DE POZOS DE AGUA
72 15 29 00 : SERVICIOS DE MONTAJE DE ACERO ESTRUCTURAL
72 15 30 00 : SERVICIOS DE VIDRIOS Y VENTANERÍA
72 15 31 00 : SERVICIOS DE CONSTRUCCIÓN DE FACILIDADES ATLÉTICAS Y RECREATIVAS
72 15 32 00 : SERVICIOS DE RECUBRIMIENTO, IMPERMEABILIZACIÓN PROTECCIÓN CONTRA CLIM...
72 15 33 00 : SERVICIOS DE MANTENIMIENTO E INSTALACIÓN DE EQUIPO DE ESTACIÓN DE SER...
72 15 34 00 : SERVICIOS DE APAREJAMIENTO Y ANDAMIAJE
72 15 35 00 : SERVICIOS DE LIMPIEZA ESTRUCTURAL EXTERNA
72 15 37 00 : SERVICIOS DE INSTALACIÓN, MANTENIMIENTO Y REPARACIÓN DE EQUIPOS Y CON...
72 15 39 00 : SERVICIO DE PREPARACIÓN DE OBRAS DE CONSTRUCCIÓN
72 15 40 00 : SERVICIOS DE EDIFICIOS ESPECIALIZADOS Y COMERCIOS
72 15 41 00 : SERVICIOS DE MANTENIMIENTO Y REPARACIÓN DE EQUIPO DE SISTEMAS DE DISTR...
72 15 42 00 : SERVICIOS DE MANTENIMIENTO Y REPARACIÓN DE INSTALACIÓN DE INSTRUMENTA...
72 15 43 00 : SERVICIOS DE MANTENIMIENTO Y REPARACIÓN DE EQUIPO MOTIVO Y GENERACIÓN...
72 15 44 00 : SERVICIOS DE MANTENIMIENTO Y FABRICACIÓN DE ACCESORIOS PARA TUBERÍAS
72 15 45 00 : SERVICIOS DE MANTENIMIENTO E INSTALACIÓN DE EQUIPO PESADO
76 10 15 00 : DESINFECCIÓN
76 10 16 00 : DESCONTAMINACIÓN DE MATERIALES PELIGROSOS
76 11 15 00 : SERVICIOS DE LIMPIEZA Y MANTENIMIENTO DE EDIFICIOS GENERALES Y DE OFICINAS
76 11 16 00 : SERVICIOS DE LIMPIEZA DE COMPONENTES DE EDIFICIOS
76 11 18 00 : LIMPIEZA DE VEHÍCULOS DE TRANSPORTE
76 12 15 00 : RECOLECCIÓN Y DISPOSICIÓN DE BASURAS
76 12 16 00 : DISPOSICIÓN DE DESECHOS NO PELIGROSOS
76 12 17 00 : TRATAMIENTO DE DESECHOS LÍQUIDOS
76 12 19 00 : DISPOSICIÓN DE DESECHOS PELIGROSOS
76 12 20 00 : SERVICIOS DE BASURERO
76 12 21 00 : SERVICIOS DE MEZCLA DE DESECHOS A COMBUSTIBLE
76 12 23 00 : SERVICIOS DE RECICLABLES
76 12 24 00 : HONORARIOS DE DISPOSICIÓN Y TRATAMIENTO DE BASURAS

***** CONTINUA *****



Cámara de Comercio
del Huila

**CAMARA DE COMERCIO DEL HUILA
INGENIERIA ELECTRONICA DEL HUILA S.A.S**

Fecha expedición: 2022/03/17 - 16:06:23 **** Recibo No. S001106995 **** Num. Operación. 99-USUPUBXX-20220317-0231

*** EXPEDIDO A TRAVES DEL SISTEMA VIRTUAL S.I.I. ***

77 10 15 00 : EVALUACIÓN DE IMPACTO AMBIENTAL
77 10 16 00 : PLANEACIÓN AMBIENTAL
77 10 17 00 : SERVICIOS DE ASESORÍA AMBIENTAL
77 10 18 00 : AUDITORÍA AMBIENTAL
77 10 19 00 : SERVICIOS DE INVESTIGACIÓN DE CONTAMINACIÓN
77 10 20 00 : SERVICIOS DE REPORTE AMBIENTAL
77 11 15 00 : SERVICIOS DE SEGURIDAD AMBIENTAL
77 11 16 00 : REHABILITACIÓN AMBIENTAL
77 12 15 00 : CONTAMINACIÓN DEL AIRE
77 12 16 00 : CONTAMINACIÓN DEL SUELO
77 12 17 00 : CONTAMINACIÓN DEL AGUA
77 13 16 00 : CONTAMINACIÓN AUDITIVA
78 10 18 00 : TRANSPORTE DE CARGA POR CARRETERA
78 10 22 00 : SERVICIOS POSTALES DE PAQUETEO Y COURRIER
78 11 18 00 : TRANSPORTE DE PASAJEROS POR CARRETERA
78 14 15 00 : SERVICIOS DE ORGANIZACIÓN DE TRANSPORTES
78 18 15 00 : SERVICIOS DE MANTENIMIENTO Y REPARACIÓN DE VEHÍCULOS
80 10 15 00 : SERVICIOS DE CONSULTORÍA DE NEGOCIOS Y ADMINISTRACIÓN CORPORATIVA
80 10 16 00 : GERENCIA DE PROYECTOS
80 11 16 00 : SERVICIOS DE PERSONAL TEMPORAL
80 12 16 00 : SERVICIOS DE DERECHO COMERCIAL
80 13 15 00 : ALQUILER Y ARRENDAMIENTO DE PROPIEDADES O EDIFICACIONES
80 13 16 00 : VENTAS DE PROPIEDADES Y EDIFICIOS
80 14 15 00 : INVESTIGACIÓN DE MERCADOS
80 14 16 00 : ACTIVIDADES DE VENTAS Y PROMOCIÓN DE NEGOCIOS
80 16 15 00 : SERVICIOS DE APOYO GERENCIAL
81 10 15 00 : INGENIERÍA CIVIL Y ARQUITECTURA
81 10 16 00 : INGENIERÍA MECÁNICA
81 10 17 00 : INGENIERÍA ELÉCTRICA Y ELECTRÓNICA
81 10 22 00 : INGENIERÍA DE TRANSPORTE
81 11 15 00 : INGENIERÍA DE SOFTWARE O HARDWARE
81 11 17 00 : SISTEMAS DE MANEJO DE INFORMACIÓN MIS
81 11 20 00 : SERVICIOS DE DATOS
81 11 21 00 : SERVICIOS DE INTERNET
81 11 22 00 : MANTENIMIENTO Y SOPORTE DE SOFTWARE
81 14 15 00 : CONTROL DE CALIDAD
81 14 18 00 : ADMINISTRACIÓN DE INSTALACIONES
81 16 17 00 : SERVICIOS DE TELECOMUNICACIONES
82 11 17 00 : ESCRITURA CREATIVA
82 11 19 00 : SERVICIOS DE NOTICIAS Y PUBLICIDAD
82 12 15 00 : IMPRESIÓN
82 14 15 00 : SERVICIOS DE DISEÑO ARTÍSTICO
83 10 15 00 : SERVICIOS DE ACUEDUCTO Y ALCANTARILLADO
83 11 15 00 : COMUNICACIONES TELEFÓNICAS LOCALES Y DE LARGA DISTANCIA
84 13 15 00 : SERVICIOS DE SEGUROS PARA ESTRUCTURAS Y PROPIEDADES Y POSESIONES
85 12 22 00 : SERVICIOS DE EVALUACIÓN Y VALORACIÓN DE SALUD INDIVIDUAL
86 10 18 00 : ENTRENAMIENTO EN SERVICIO Y DESARROLLO DE MANO DE OBRA
90 10 17 00 : SERVICIOS DE CAFETERÍA
90 11 16 00 : FACILIDADES PARA ENCUENTROS
92 12 15 00 : SERVICIOS DE GUARDIAS
93 10 17 00 : CUERPOS Y PRÁCTICA LEGISLATIVA
93 14 17 00 : CULTURA

***** CONTINUA *****



93 14 20 00 : DESARROLLO URBANO
95 10 15 00 : LOTES RESIDENCIALES
95 10 16 00 : LOTES COMERCIALES
95 10 17 00 : LOTES INDUSTRIALES
95 11 15 00 : VÍAS DE TRÁFICO LIMITADO
95 11 16 00 : VÍAS DE TRÁFICO ABIERTO
95 12 15 00 : EDIFICIOS Y ESTRUCTURAS COMERCIALES Y DE ENTRETENIMIENTO
95 12 16 00 : EDIFICIOS Y ESTRUCTURAS DE TRANSPORTE
95 12 17 00 : EDIFICIOS Y ESTRUCTURAS PÚBLICOS
95 12 18 00 : EDIFICIOS Y ESTRUCTURAS UTILITARIOS
95 12 19 00 : EDIFICIOS Y ESTRUCTURAS EDUCACIONALES Y DE ADMINISTRACIÓN
95 12 20 00 : EDIFICIOS Y ESTRUCTURAS HOSPITALARIAS
95 12 21 00 : EDIFICIOS Y ESTRUCTURAS DE ACOMODACIONES
95 12 23 00 : EDIFICIOS Y ESTRUCTURAS DE SALUD Y DEPORTIVAS
95 12 24 00 : EDIFICIOS Y ESTRUCTURAS INDUSTRIALES
95 12 25 00 : EDIFICIOS Y ESTRUCTURAS AGRÍCOLAS Y DE CULTIVOS Y PESCA
95 12 26 00 : EDIFICIOS Y ESTRUCTURAS RELIGIOSAS
95 13 15 00 : TARIMAS Y GRADERÍAS
95 13 16 00 : EDIFICIOS Y ESTRUCTURAS COMERCIALES E INDUSTRIALES PORTÁTILES
95 13 17 00 : TIENDAS CARPAS Y ESTRUCTURAS DE MEMBRANA
95 14 15 00 : EDIFICIOS Y ESTRUCTURAS PREFABRICADOS PARA FINCAS
95 14 16 00 : EDIFICIOS Y ESTRUCTURAS PREFABRICADOS RESIDENCIALES
95 14 17 00 : EDIFICIOS Y ESTRUCTURAS PREFABRICADOS COMERCIALES E INDUSTRIALES
95 14 18 00 : EDIFICIOS Y ESTRUCTURAS PREFABRICADOS DE EMERGENCIA Y ALIVIO
95 14 19 00 : EDIFICIOS Y ESTRUCTURAS PREFABRICADOS MÉDICOS
32 13 10 00 : ACCESORIOS, MATERIAS PRIMAS Y PIEZAS DE COMPONENTES ELECTRÓNICOS
24 14 16 00 : SUMINISTROS DE ACOLCHADOS
25 20 20 00 : SISTEMAS DE ENERGÍA DE AVIÓN
27 11 20 00 : HERRAMIENTAS MANUALES DE JARDINERÍA, AGRICULTURA Y FORESTACIÓN
32 10 16 00 : CIRCUITOS INTEGRADOS
32 12 16 00 : RESISTORES
32 15 19 00 : DISPOSITIVOS DE AUTOMATIZACIÓN DE CONTROL DE LA CONECTIVIDAD
39 12 17 00 : FERRETERÍA ELÉCTRICA Y SUMINISTROS
41 10 63 00 : PRODUCTOS DE REACCIÓN EN CADENA DE LA POLIMERASA (PCR) Y REACCIÓN EN ...
42 20 18 00 : PRODUCTOS RADIOGRÁFICOS DE DIAGNÓSTICO MÉDICO
43 22 26 00 : EQUIPO DE SERVICIO DE RED
43 22 27 00 : EQUIPO TELEGRÁFICO
43 22 32 00 : PLATAFORMAS DE MENSAJERÍA POR MÓVIL
43 23 28 00 : SOFTWARE DE ADMINISTRACIÓN DE REDES
43 23 35 00 : SOFTWARE DE INTERCAMBIO DE INFORMACIÓN
50 16 15 00 : CHOCOLATES, AZÚCARES, EDULCORANTES PRODUCTOS
60 10 17 00 : MATERIALES DE RECURSOS DEL PROFESOR
60 10 49 00 : MATERIALES DE FÍSICA DE ELECTRICIDAD
46 17 16 00 : EQUIPO DE VIGILANCIA Y DETECCIÓN
45 12 15 00 : CÁMARAS
26 12 16 00 : CABLES ELÉCTRICOS Y ACCESORIOS
92 12 17 00 : SERVICIOS DE SISTEMAS DE SEGURIDAD
45 12 16 00 : ACCESORIOS PARA CÁMARAS
32 15 18 00 : DISPOSITIVOS DE CONTROL DE SEGURIDAD
83 11 23 00 : SERVICIOS DE TELECOMUNICACIONES POR FIBRA
43 22 33 00 : DISPOSITIVOS Y EQUIPOS PARA INSTALACIÓN DE CONECTIVIDAD DE REDES Y DAT...
39 11 21 00 : ILUMINACIÓN ÓPTICA

***** CONTINUA *****



Cámara de Comercio
del Huila

**CAMARA DE COMERCIO DEL HUILA
INGENIERIA ELECTRONICA DEL HUILA S.A.S**

Fecha expedición: 2022/03/17 - 16:06:23 **** Recibo No. S001106995 **** Num. Operación. 99-USUPUBXX-20220317-0231

*** EXPEDIDO A TRAVES DEL SISTEMA VIRTUAL S.I.I. ***

41 11 37 00 : INSTRUMENTOS DE MEDICIÓN Y COMPROBACIÓN DE COMUNICACIÓN ELECTRÓNICA
46 17 15 00 : CERRADURAS, ELEMENTOS DE SEGURIDAD Y ACCESORIOS
43 21 17 00 : DISPOSITIVOS INFORMÁTICOS DE ENTRADA DE DATOS
43 20 18 00 : DISPOSITIVOS DE ALMACENAMIENTO
43 23 37 00 : SOFTWARE DE ADMINISTRACIÓN DE SISTEMAS
43 22 17 00 : EQUIPO FIJO DE RED Y COMPONENTES
72 10 29 00 : SERVICIOS DE MANTENIMIENTO Y REPARACIÓN DE INSTALACIONES
72 15 36 00 : SERVICIOS DE TERMINADO INTERIOR, DOTACIÓN Y REMODELACIÓN
70 17 18 00 : SERVICIOS DE DRENAJE
40 17 15 00 : TUBOS Y TUBERÍAS COMERCIALES

EXPERIENCIA No. 69 :

NÚMERO CONSECUTIVO DEL CONTRATO:069

CONTRATO CELEBRADO POR :1 - EL PROPONENTE

NOMBRE DEL CONTRATISTA :INGENIERIA ELECTRONICA DEL HUILA S.A.S

NOMBRE DEL CONTRATANTE :PROSEGUR TECHNOLOGY SAS

VALOR CONTRATADO EN SMMLV :1,95

SG FM CL PR - DESCRIPCIÓN

14 11 15 00 : PAPEL DE IMPRENTA Y PAPEL DE ESCRIBIR
22 10 15 00 : MAQUINARIA PARA TRABAJO DE DESMONTE
22 10 16 00 : EQUIPO DE PAVIMENTACIÓN
22 10 17 00 : COMPONENTES DE EQUIPO PESADO
22 10 19 00 : MAQUINARIA Y ACCESORIOS DE CONSTRUCCIÓN DE EDIFICIOS
22 10 20 00 : EQUIPO Y MAQUINARIA DE DEMOLICIÓN DE EDIFICIOS
25 10 16 00 : VEHÍCULOS DE TRANSPORTE DE PRODUCTOS Y MATERIALES
27 11 15 00 : HERRAMIENTAS DE CORTE Y ENGARZADO Y PUNZONES
27 11 18 00 : HERRAMIENTAS DE MEDIDA Y BOCETAJE
27 11 22 00 : HERRAMIENTAS DE ALBAÑILERÍA Y CONCRETO
27 11 25 00 : HERRAMIENTAS PARA APALANCAR Y CURVAR
27 11 27 00 : HERRAMIENTAS MECÁNICAS
27 11 28 00 : CONEXIONES DE HERRAMIENTAS Y ACCESORIOS
27 12 18 00 : HERRAMIENTAS HIDRÁULICAS
27 13 15 00 : HERRAMIENTAS NEUMÁTICAS
30 10 15 00 : ÁNGULOS
30 10 17 00 : VIGAS
30 10 18 00 : CONDUCTOS
30 10 20 00 : HOJA
30 10 22 00 : PLANCHA
30 10 23 00 : PERFILES
30 10 24 00 : VARILLAS
30 10 28 00 : PILOTAJE
30 10 29 00 : PILARES
30 10 31 00 : RIELES
30 10 32 00 : ENREJADO
30 10 36 00 : PRODUCTOS ESTRUCTURALES
30 10 37 00 : TRENZA
30 10 38 00 : FIBRAS Y FILAMENTOS MECÁNICOS
30 10 39 00 : EJES
30 11 15 00 : CONCRETO Y MORTEROS
30 11 16 00 : CEMENTO Y CAL
30 11 18 00 : AGREGADOS

***** CONTINUA *****



30 11 19 00 : ELEMENTOS PARA REFORZAR CONCRETO
30 12 15 00 : DERIVADOS BITUMINOSOS
30 12 16 00 : ASFALTOS
30 12 17 00 : MATERIALES DE CONSTRUCCIÓN DE CAMINOS Y CARRILERAS
30 12 18 00 : MATERIALES DE ARQUITECTURA PAISAJÍSTICA
30 12 19 00 : MATERIALES PARA ESTABILIZACIÓN Y REFUERZO DE SUELOS
30 13 15 00 : BLOQUES
30 13 16 00 : LADRILLOS
30 13 17 00 : AZULEJOS Y BALDOSAS
30 14 15 00 : AISLAMIENTO TÉRMICO
30 14 16 00 : AISLAMIENTO ESPECIAL
30 15 15 00 : MATERIAL PARA TEJADOS Y TECHOS
30 15 16 00 : ACCESORIOS PARA TEJADOS
30 15 17 00 : CANALONES DE TEJADO Y ACCESORIOS
30 15 18 00 : MATERIALES PARA REVESTIMIENTO DE PAREDES Y EXTERIOR
30 15 19 00 : MATERIALES Y PRODUCTOS PARA ACABADOS
30 15 20 00 : CERCADO
30 15 21 00 : SUPERFICIE
30 16 15 00 : MATERIALES PARA ACABADOS DE PAREDES
30 16 16 00 : MATERIALES PARA TECHOS
30 16 17 00 : SUELOS
30 16 18 00 : EBANISTERÍA
30 16 19 00 : MOLDEADO Y CARPINTERÍA MECÁNICA
30 16 20 00 : MOLDURAS Y CARPINTERÍA
30 16 21 00 : LAMINADOS INTERIORES
30 16 22 00 : MOSTRADORES
30 16 23 00 : ACCESORIOS PARA GABINETES
30 16 24 00 : MUROS DIVISORIOS
30 17 15 00 : PUERTAS
30 17 16 00 : VENTANAS
30 17 18 00 : CLARABOYAS
30 17 19 00 : MARCOS DE VENTANAS
30 17 20 00 : PUERTAS
30 17 21 00 : PUERTAS PARA GARAJE Y OPERADORES
30 18 15 00 : PORCELANA SANITARIA
30 18 16 00 : INSTALACIONES RESIDENCIALES NO SANITARIAS
30 18 17 00 : GRIFOS
30 19 15 00 : ESCALERAS Y ANDAMIOS
30 19 16 00 : ESCALERAS Y ACCESORIOS DE ANDAMIAJE
30 19 17 00 : COBERTIZOS Y REMOLQUES DE CONSTRUCCIÓN
30 19 18 00 : EQUIPOS Y MATERIALES PARA CONSTRUCCIONES TEMPORALES Y APOYO AL MANTENIM...
30 24 15 00 : COMPONENTES DE CONSOLIDACIÓN DE ESTRUCTURAS PORTÁTILES
30 24 16 00 : COMPONENTES ESTRUCTURALES DE TRIBUNAS, GRADAS Y ESCALERA
30 24 17 00 : COMPONENTES SOPORTE Y COBERTURA DE TIENDAS, CARPAS Y ESTRUCTURAS DE MEM...
30 25 15 00 : ESTRUCTURAS DE SOPORTE DE TECHOS BAJO TIERRA
30 26 15 00 : BARRAS DE LATÓN
30 26 22 00 : BARRAS DE COBRE
30 26 23 00 : LÁMINAS DE COBRE
30 26 24 00 : LINGOTES, BANDAS, PALANQUILLAS Y ALAMBRES DE COBRE
30 26 28 00 : BARRAS Y LÁMINAS DE ZINC
30 26 45 00 : BARRAS DE ACERO INOXIDABLE
39 10 16 00 : LÁMPARAS Y BOMBILLAS

***** CONTINUA *****



Cámara de Comercio
del Huila

**CAMARA DE COMERCIO DEL HUILA
INGENIERIA ELECTRONICA DEL HUILA S.A.S**

Fecha expedición: 2022/03/17 - 16:06:23 **** Recibo No. S001106995 **** Num. Operación. 99-USUPUBXX-20220317-0231

*** EXPEDIDO A TRAVES DEL SISTEMA VIRTUAL S.I.I. ***

39 10 18 00 : COMPONENTES Y ACCESORIOS DE LÁMPARA
39 10 19 00 : BALASTOS DE LÁMPARAS Y TRANSFORMADORES DE LÁMPARAS
41 10 15 00 : EQUIPO Y SUMINISTROS PARA LA MEZCLA, LA DISPERSIÓN Y LA HOMOGENEIZACI?...
41 10 17 00 : EQUIPO DE PERFORACIÓN, AMOLADURA, CORTE, TRITURACIÓN Y PRENSADO PARA ...
41 10 18 00 : EQUIPO DE FÍSICA DE ELECTRONES Y DE ESTADO SÓLIDO PARA LABORATORIO
41 10 19 00 : EQUIPO IÓNICO DE LABORATORIO
41 11 39 00 : EQUIPO PARA MEDICIÓN DE SUELOS
42 17 20 00 : KITS PARA LOS SERVICIOS MÉDICOS DE URGENCIAS Y CAMPO
43 23 15 00 : SOFTWARE FUNCIONAL ESPECÍFICO DE LA EMPRESA
44 10 31 00 : SUMINISTROS PARA IMPRESORA, FAX Y FOTOCOPIADORA
44 12 15 00 : SUMINISTROS DE CORREO
44 12 16 00 : SUMINISTROS DE ESCRITORIO
44 12 17 00 : INSTRUMENTOS DE ESCRITURA
44 12 18 00 : MEDIOS DE CORRECCIÓN
44 12 19 00 : REPUESTOS DE TINTA Y MINAS DE LÁPICES
55 10 15 00 : PUBLICACIONES IMPRESAS
55 12 17 00 : SEÑALIZACIÓN
56 10 17 00 : MUEBLES DE OFICINA
70 15 19 00 : RECURSOS FORESTALES
70 16 15 00 : FAUNA
70 16 17 00 : ECOSISTEMAS
70 17 15 00 : DESARROLLO
70 17 16 00 : VIGILANCIA
70 17 17 00 : RIEGO
71 10 15 00 : PROSPECCIÓN MINERA
71 10 16 00 : SERVICIOS MINEROS DE PERFORACIÓN Y VOLADURA
71 13 10 00 : SERVICIOS DE FRACTURAR DEL POZO
71 15 13 00 : SERVICIOS DE INTERPRETACIÓN DEL CAMPO PETROLÍFERO
71 16 10 00 : SERVICIOS DE MODELAR DEL CAMPO PETROLÍFERO
71 16 11 00 : GERENCIA DE LA INGENIERÍA DE PRODUCCIÓN DEL CAMPO PETROLÍFERO
71 16 12 00 : GERENCIA DE LAS OPERACIONES DE PRODUCCIÓN DEL CAMPO PETROLÍFERO
71 16 13 00 : SERVICIOS DE MANEJO DE PROYECTOS DEL CAMPO
71 16 14 00 : SERVICIOS DE MANEJO DE PROYECTOS DEL CAMPO PETROLERO
72 10 15 00 : SERVICIOS DE APOYO PARA LA CONSTRUCCIÓN
72 10 33 00 : SERVICIOS DE MANTENIMIENTO Y REPARACIÓN DE INFRAESTRUCTURA
72 11 10 00 : SERVICIOS DE CONSTRUCCIÓN DE UNIDADES UNIFAMILIARES
72 11 11 00 : SERVICIOS DE CONSTRUCCIÓN DE UNIDADES MULTIFAMILIARES
72 12 10 00 : SERVICIOS DE CONSTRUCCIÓN DE EDIFICIOS INDUSTRIALES Y BODEGAS NUEVAS
72 12 11 00 : SERVICIOS DE CONSTRUCCIÓN DE EDIFICIOS COMERCIALES Y DE OFICINA
72 12 12 00 : SERVICIOS DE CONSTRUCCIÓN DE EDIFICIOS AGRÍCOLAS
72 12 13 00 : SERVICIOS DE CONSTRUCCIÓN DE TALLERES AUTOMOTRICES Y ESTACIONES DE SER...
72 12 14 00 : SERVICIOS DE CONSTRUCCIÓN DE EDIFICIOS PÚBLICOS ESPECIALIZADOS
72 12 15 00 : SERVICIOS DE CONSTRUCCIÓN DE PLANTAS INDUSTRIALES
72 14 10 00 : SERVICIOS DE CONSTRUCCIÓN DE AUTOPISTAS Y CARRETERAS
72 14 11 00 : SERVICIOS DE CONSTRUCCIÓN Y REVESTIMIENTO Y PAVIMENTACIÓN DE INFRAEST...
72 14 12 00 : SERVICIOS DE CONSTRUCCIÓN MARINA
72 14 13 00 : SERVICIO DE CONSTRUCCIÓN DE FACILIDADES ATLÉTICAS Y RECREATIVAS
72 14 14 00 : SERVICIOS DE CONSTRUCCIÓN Y REPARACIÓN DE FACILIDADES DE DETENCIÓN
72 14 15 00 : SERVICIOS DE PREPARACIÓN DE TIERRAS
72 14 16 00 : SERVICIOS DE CONSTRUCCIÓN DE SISTEMAS DE TRÁNSITO MASIVO
72 14 17 00 : SERVICIOS DE ALQUILER O ARRENDAMIENTO DE EQUIPO Y MAQUINARIA DE CONSTRU...
72 15 12 00 : SERVICIOS DE CONSTRUCCIÓN Y MANTENIMIENTO DE HVAC CALEFACCIÓN Y ENFRI...

***** CONTINUA *****



*** EXPEDIDO A TRAVES DEL SISTEMA VIRTUAL S.I.I. ***

72 15 14 00 : SERVICIOS DE CONSTRUCCIÓN DE RECUBRIMIENTOS DE MUROS
72 15 15 00 : SERVICIOS DE SISTEMAS ELÉCTRICOS
72 15 16 00 : SERVICIOS DE SISTEMAS ESPECIALIZADOS DE COMUNICACIÓN
72 15 17 00 : SERVICIOS DE INSTALACIÓN DE SISTEMAS DE SEGURIDAD FÍSICA E INDUSTRIAL
72 15 19 00 : SERVICIOS DE ALBAÑILERÍA Y MAMPOSTERÍA
72 15 20 00 : SERVICIOS DE PAÑETADO Y DRYWALL
72 15 21 00 : SERVICIOS ACÚSTICOS Y DE AISLAMIENTO
72 15 22 00 : SERVICIOS DE BALDOSAS TERRAZO Y MÁRMOL Y MOSAICOS
72 15 23 00 : SERVICIOS DE CARPINTERÍA
72 15 24 00 : SERVICIOS DE MONTAJE E INSTALACIÓN DE VENTANAS Y PUERTAS
72 15 25 00 : SERVICIOS DE INSTALACIÓN DE PISOS
72 15 26 00 : SERVICIOS DE TECHADO Y PAREDES EXTERNAS Y LÁMINAS DE METAL
72 15 27 00 : SERVICIOS DE INSTALACIÓN Y REPARACIÓN DE CONCRETO
72 15 28 00 : SERVICIOS DE PERFORACIÓN DE POZOS DE AGUA
72 15 29 00 : SERVICIOS DE MONTAJE DE ACERO ESTRUCTURAL
72 15 30 00 : SERVICIOS DE VIDRIOS Y VENTANERÍA
72 15 31 00 : SERVICIOS DE CONSTRUCCIÓN DE FACILIDADES ATLÉTICAS Y RECREATIVAS
72 15 32 00 : SERVICIOS DE RECUBRIMIENTO, IMPERMEABILIZACIÓN PROTECCIÓN CONTRA CLIM...
72 15 33 00 : SERVICIOS DE MANTENIMIENTO E INSTALACIÓN DE EQUIPO DE ESTACIÓN DE SER...
72 15 34 00 : SERVICIOS DE APAREJAMIENTO Y ANDAMIAJE
72 15 35 00 : SERVICIOS DE LIMPIEZA ESTRUCTURAL EXTERNA
72 15 37 00 : SERVICIOS DE INSTALACIÓN, MANTENIMIENTO Y REPARACIÓN DE EQUIPOS Y CON...
72 15 39 00 : SERVICIO DE PREPARACIÓN DE OBRAS DE CONSTRUCCIÓN
72 15 40 00 : SERVICIOS DE EDIFICIOS ESPECIALIZADOS Y COMERCIOS
72 15 41 00 : SERVICIOS DE MANTENIMIENTO Y REPARACIÓN DE EQUIPO DE SISTEMAS DE DISTR...
72 15 42 00 : SERVICIOS DE MANTENIMIENTO Y REPARACIÓN DE INSTALACIÓN DE INSTRUMENTA...
72 15 43 00 : SERVICIOS DE MANTENIMIENTO Y REPARACIÓN DE EQUIPO MOTIVO Y GENERACIÓN...
72 15 44 00 : SERVICIOS DE MANTENIMIENTO Y FABRICACIÓN DE ACCESORIOS PARA TUBERÍAS
72 15 45 00 : SERVICIOS DE MANTENIMIENTO E INSTALACIÓN DE EQUIPO PESADO
76 10 15 00 : DESINFECCIÓN
76 10 16 00 : DESCONTAMINACIÓN DE MATERIALES PELIGROSOS
76 11 15 00 : SERVICIOS DE LIMPIEZA Y MANTENIMIENTO DE EDIFICIOS GENERALES Y DE OFICINAS
76 11 16 00 : SERVICIOS DE LIMPIEZA DE COMPONENTES DE EDIFICIOS
76 11 18 00 : LIMPIEZA DE VEHÍCULOS DE TRANSPORTE
76 12 15 00 : RECOLECCIÓN Y DISPOSICIÓN DE BASURAS
76 12 16 00 : DISPOSICIÓN DE DESECHOS NO PELIGROSOS
76 12 17 00 : TRATAMIENTO DE DESECHOS LÍQUIDOS
76 12 19 00 : DISPOSICIÓN DE DESECHOS PELIGROSOS
76 12 20 00 : SERVICIOS DE BASURERO
76 12 21 00 : SERVICIOS DE MEZCLA DE DESECHOS A COMBUSTIBLE
76 12 23 00 : SERVICIOS DE RECICLABLES
76 12 24 00 : HONORARIOS DE DISPOSICIÓN Y TRATAMIENTO DE BASURAS
77 10 15 00 : EVALUACIÓN DE IMPACTO AMBIENTAL
77 10 16 00 : PLANEACIÓN AMBIENTAL
77 10 17 00 : SERVICIOS DE ASESORÍA AMBIENTAL
77 10 18 00 : AUDITORÍA AMBIENTAL
77 10 19 00 : SERVICIOS DE INVESTIGACIÓN DE CONTAMINACIÓN
77 10 20 00 : SERVICIOS DE REPORTE AMBIENTAL
77 11 15 00 : SERVICIOS DE SEGURIDAD AMBIENTAL
77 11 16 00 : REHABILITACIÓN AMBIENTAL
77 12 15 00 : CONTAMINACIÓN DEL AIRE
77 12 16 00 : CONTAMINACIÓN DEL SUELO

***** CONTINUA *****



*** EXPEDIDO A TRAVES DEL SISTEMA VIRTUAL S.I.I. ***

77 12 17 00 : CONTAMINACIÓN DEL AGUA
77 13 16 00 : CONTAMINACIÓN AUDITIVA
78 10 18 00 : TRANSPORTE DE CARGA POR CARRETERA
78 10 22 00 : SERVICIOS POSTALES DE PAQUETE Y COURRIER
78 11 18 00 : TRANSPORTE DE PASAJEROS POR CARRETERA
78 14 15 00 : SERVICIOS DE ORGANIZACIÓN DE TRANSPORTES
78 18 15 00 : SERVICIOS DE MANTENIMIENTO Y REPARACIÓN DE VEHÍCULOS
80 10 15 00 : SERVICIOS DE CONSULTORÍA DE NEGOCIOS Y ADMINISTRACIÓN CORPORATIVA
80 10 16 00 : GERENCIA DE PROYECTOS
80 11 16 00 : SERVICIOS DE PERSONAL TEMPORAL
80 12 16 00 : SERVICIOS DE DERECHO COMERCIAL
80 13 15 00 : ALQUILER Y ARRENDAMIENTO DE PROPIEDADES O EDIFICACIONES
80 13 16 00 : VENTAS DE PROPIEDADES Y EDIFICIOS
80 14 15 00 : INVESTIGACIÓN DE MERCADOS
80 14 16 00 : ACTIVIDADES DE VENTAS Y PROMOCIÓN DE NEGOCIOS
80 16 15 00 : SERVICIOS DE APOYO GERENCIAL
81 10 15 00 : INGENIERÍA CIVIL Y ARQUITECTURA
81 10 16 00 : INGENIERÍA MECÁNICA
81 10 17 00 : INGENIERÍA ELÉCTRICA Y ELECTRÓNICA
81 10 22 00 : INGENIERÍA DE TRANSPORTE
81 11 15 00 : INGENIERÍA DE SOFTWARE O HARDWARE
81 11 17 00 : SISTEMAS DE MANEJO DE INFORMACIÓN MIS
81 11 20 00 : SERVICIOS DE DATOS
81 11 21 00 : SERVICIOS DE INTERNET
81 11 22 00 : MANTENIMIENTO Y SOPORTE DE SOFTWARE
81 14 15 00 : CONTROL DE CALIDAD
81 14 18 00 : ADMINISTRACIÓN DE INSTALACIONES
81 16 17 00 : SERVICIOS DE TELECOMUNICACIONES
82 11 17 00 : ESCRITURA CREATIVA
82 11 19 00 : SERVICIOS DE NOTICIAS Y PUBLICIDAD
82 12 15 00 : IMPRESIÓN
82 14 15 00 : SERVICIOS DE DISEÑO ARTÍSTICO
83 10 15 00 : SERVICIOS DE ACUEDUCTO Y ALCANTARILLADO
83 11 15 00 : COMUNICACIONES TELEFÓNICAS LOCALES Y DE LARGA DISTANCIA
84 13 15 00 : SERVICIOS DE SEGUROS PARA ESTRUCTURAS Y PROPIEDADES Y POSESIONES
85 12 22 00 : SERVICIOS DE EVALUACIÓN Y VALORACIÓN DE SALUD INDIVIDUAL
86 10 18 00 : ENTRENAMIENTO EN SERVICIO Y DESARROLLO DE MANO DE OBRA
90 10 17 00 : SERVICIOS DE CAFETERÍA
90 11 16 00 : FACILIDADES PARA ENCUENTROS
92 12 15 00 : SERVICIOS DE GUARDIAS
93 10 17 00 : CUERPOS Y PRÁCTICA LEGISLATIVA
93 14 17 00 : CULTURA
93 14 20 00 : DESARROLLO URBANO
95 10 15 00 : LOTES RESIDENCIALES
95 10 16 00 : LOTES COMERCIALES
95 10 17 00 : LOTES INDUSTRIALES
95 11 15 00 : VÍAS DE TRÁFICO LIMITADO
95 11 16 00 : VÍAS DE TRÁFICO ABIERTO
95 12 15 00 : EDIFICIOS Y ESTRUCTURAS COMERCIALES Y DE ENTRETENIMIENTO
95 12 16 00 : EDIFICIOS Y ESTRUCTURAS DE TRANSPORTE
95 12 17 00 : EDIFICIOS Y ESTRUCTURAS PÚBLICOS
95 12 18 00 : EDIFICIOS Y ESTRUCTURAS UTILITARIOS

***** CONTINUA *****



*** EXPEDIDO A TRAVES DEL SISTEMA VIRTUAL S.I.I. ***

95 12 19 00 : EDIFICIOS Y ESTRUCTURAS EDUCACIONALES Y DE ADMINISTRACIÓN
95 12 20 00 : EDIFICIOS Y ESTRUCTURAS HOSPITALARIAS
95 12 21 00 : EDIFICIOS Y ESTRUCTURAS DE ACOMODACIONES
95 12 23 00 : EDIFICIOS Y ESTRUCTURAS DE SALUD Y DEPORTIVAS
95 12 24 00 : EDIFICIOS Y ESTRUCTURAS INDUSTRIALES
95 12 25 00 : EDIFICIOS Y ESTRUCTURAS AGRÍCOLAS Y DE CULTIVOS Y PESCA
95 12 26 00 : EDIFICIOS Y ESTRUCTURAS RELIGIOSAS
95 13 15 00 : TARIMAS Y GRADERÍAS
95 13 16 00 : EDIFICIOS Y ESTRUCTURAS COMERCIALES E INDUSTRIALES PORTÁTILES
95 13 17 00 : TIENDAS CARPAS Y ESTRUCTURAS DE MEMBRANA
95 14 15 00 : EDIFICIOS Y ESTRUCTURAS PREFABRICADOS PARA FINCAS
95 14 16 00 : EDIFICIOS Y ESTRUCTURAS PREFABRICADOS RESIDENCIALES
95 14 17 00 : EDIFICIOS Y ESTRUCTURAS PREFABRICADOS COMERCIALES E INDUSTRIALES
95 14 18 00 : EDIFICIOS Y ESTRUCTURAS PREFABRICADOS DE EMERGENCIA Y ALIVIO
95 14 19 00 : EDIFICIOS Y ESTRUCTURAS PREFABRICADOS MÉDICOS
32 13 10 00 : ACCESORIOS, MATERIAS PRIMAS Y PIEZAS DE COMPONENTES ELECTRÓNICOS
24 14 16 00 : SUMINISTROS DE ACOLCHADOS
25 20 20 00 : SISTEMAS DE ENERGÍA DE AVIÓN
27 11 20 00 : HERRAMIENTAS MANUALES DE JARDINERÍA, AGRICULTURA Y FORESTACIÓN
32 10 16 00 : CIRCUITOS INTEGRADOS
32 12 16 00 : RESISTORES
32 15 19 00 : DISPOSITIVOS DE AUTOMATIZACIÓN DE CONTROL DE LA CONECTIVIDAD
39 12 17 00 : FERRETERÍA ELÉCTRICA Y SUMINISTROS
41 10 63 00 : PRODUCTOS DE REACCIÓN EN CADENA DE LA POLIMERASA (PCR) Y REACCIÓN EN ...
42 20 18 00 : PRODUCTOS RADIOGRÁFICOS DE DIAGNÓSTICO MÉDICO
43 22 26 00 : EQUIPO DE SERVICIO DE RED
43 22 27 00 : EQUIPO TELEGRÁFICO
43 22 32 00 : PLATAFORMAS DE MENSAJERÍA POR MÓVIL
43 23 28 00 : SOFTWARE DE ADMINISTRACIÓN DE REDES
43 23 35 00 : SOFTWARE DE INTERCAMBIO DE INFORMACIÓN
50 16 15 00 : CHOCOLATES, AZÚCARES, EDULCORANTES PRODUCTOS
60 10 17 00 : MATERIALES DE RECURSOS DEL PROFESOR
60 10 49 00 : MATERIALES DE FÍSICA DE ELECTRICIDAD
46 17 16 00 : EQUIPO DE VIGILANCIA Y DETECCIÓN
45 12 15 00 : CÁMARAS
26 12 16 00 : CABLES ELÉCTRICOS Y ACCESORIOS
92 12 17 00 : SERVICIOS DE SISTEMAS DE SEGURIDAD
45 12 16 00 : ACCESORIOS PARA CÁMARAS
32 15 18 00 : DISPOSITIVOS DE CONTROL DE SEGURIDAD
83 11 23 00 : SERVICIOS DE TELECOMUNICACIONES POR FIBRA
43 22 33 00 : DISPOSITIVOS Y EQUIPOS PARA INSTALACIÓN DE CONECTIVIDAD DE REDES Y DAT...
39 11 21 00 : ILUMINACIÓN ÓPTICA
41 11 37 00 : INSTRUMENTOS DE MEDICIÓN Y COMPROBACIÓN DE COMUNICACIÓN ELECTRÓNICA
46 17 15 00 : CERRADURAS, ELEMENTOS DE SEGURIDAD Y ACCESORIOS
43 21 17 00 : DISPOSITIVOS INFORMÁTICOS DE ENTRADA DE DATOS
43 20 18 00 : DISPOSITIVOS DE ALMACENAMIENTO
43 23 37 00 : SOFTWARE DE ADMINISTRACIÓN DE SISTEMAS
43 22 17 00 : EQUIPO FIJO DE RED Y COMPONENTES
72 10 29 00 : SERVICIOS DE MANTENIMIENTO Y REPARACIÓN DE INSTALACIONES
72 15 36 00 : SERVICIOS DE TERMINADO INTERIOR, DOTACIÓN Y REMODELACIÓN
70 17 18 00 : SERVICIOS DE DRENAJE
40 17 15 00 : TUBOS Y TUBERÍAS COMERCIALES

***** CONTINUA *****



Cámara de Comercio
del Huila

**CAMARA DE COMERCIO DEL HUILA
INGENIERIA ELECTRONICA DEL HUILA S.A.S**

Fecha expedición: 2022/03/17 - 16:06:23 **** Recibo No. S001106995 **** Num. Operación. 99-USUPUBXX-20220317-0231

*** EXPEDIDO A TRAVES DEL SISTEMA VIRTUAL S.I.I. ***

EXPERIENCIA No. 70 :

NÚMERO CONSECUTIVO DEL CONTRATO:070

CONTRATO CELEBRADO POR :1 - EL PROPONENTE

NOMBRE DEL CONTRATISTA :INGENIERIA ELECTRONICA DEL HUILA S.A.S

NOMBRE DEL CONTRATANTE :PROSEGUR TECHNOLOGY SAS

VALOR CONTRATADO EN SMMLV :1,57

SG FM CL PR - DESCRIPCIÓN

14 11 15 00 : PAPEL DE IMPRENTA Y PAPEL DE ESCRIBIR
22 10 15 00 : MAQUINARIA PARA TRABAJO DE DESMONTE
22 10 16 00 : EQUIPO DE PAVIMENTACIÓN
22 10 17 00 : COMPONENTES DE EQUIPO PESADO
22 10 19 00 : MAQUINARIA Y ACCESORIOS DE CONSTRUCCIÓN DE EDIFICIOS
22 10 20 00 : EQUIPO Y MAQUINARIA DE DEMOLICIÓN DE EDIFICIOS
25 10 16 00 : VEHÍCULOS DE TRANSPORTE DE PRODUCTOS Y MATERIALES
27 11 15 00 : HERRAMIENTAS DE CORTE Y ENGARZADO Y PUNZONES
27 11 18 00 : HERRAMIENTAS DE MEDIDA Y BOCETAJE
27 11 22 00 : HERRAMIENTAS DE ALBAÑILERÍA Y CONCRETO
27 11 25 00 : HERRAMIENTAS PARA APALANCAR Y CURVAR
27 11 27 00 : HERRAMIENTAS MECÁNICAS
27 11 28 00 : CONEXIONES DE HERRAMIENTAS Y ACCESORIOS
27 12 18 00 : HERRAMIENTAS HIDRÁULICAS
27 13 15 00 : HERRAMIENTAS NEUMÁTICAS
30 10 15 00 : ÁNGULOS
30 10 17 00 : VIGAS
30 10 18 00 : CONDUCTOS
30 10 20 00 : HOJA
30 10 22 00 : PLANCHA
30 10 23 00 : PERFILES
30 10 24 00 : VARILLAS
30 10 28 00 : PILOTAJE
30 10 29 00 : PILARES
30 10 31 00 : RIELES
30 10 32 00 : ENREJADO
30 10 36 00 : PRODUCTOS ESTRUCTURALES
30 10 37 00 : TRENZA
30 10 38 00 : FIBRAS Y FILAMENTOS MECÁNICOS
30 10 39 00 : EJES
30 11 15 00 : CONCRETO Y MORTEROS
30 11 16 00 : CEMENTO Y CAL
30 11 18 00 : AGREGADOS
30 11 19 00 : ELEMENTOS PARA REFORZAR CONCRETO
30 12 15 00 : DERIVADOS BITUMINOSOS
30 12 16 00 : ASFALTOS
30 12 17 00 : MATERIALES DE CONSTRUCCIÓN DE CAMINOS Y CARRILERAS
30 12 18 00 : MATERIALES DE ARQUITECTURA PAISAJÍSTICA
30 12 19 00 : MATERIALES PARA ESTABILIZACIÓN Y REFUERZO DE SUELOS
30 13 15 00 : BLOQUES
30 13 16 00 : LADRILLOS
30 13 17 00 : AZULEJOS Y BALDOSAS
30 14 15 00 : AISLAMIENTO TÉRMICO
30 14 16 00 : AISLAMIENTO ESPECIAL

***** CONTINUA *****



30 15 15 00 : MATERIAL PARA TEJADOS Y TECHOS
30 15 16 00 : ACCESORIOS PARA TEJADOS
30 15 17 00 : CANALONES DE TEJADO Y ACCESORIOS
30 15 18 00 : MATERIALES PARA REVESTIMIENTO DE PAREDES Y EXTERIOR
30 15 19 00 : MATERIALES Y PRODUCTOS PARA ACABADOS
30 15 20 00 : CERCADO
30 15 21 00 : SUPERFICIE
30 16 15 00 : MATERIALES PARA ACABADOS DE PAREDES
30 16 16 00 : MATERIALES PARA TECHOS
30 16 17 00 : SUELOS
30 16 18 00 : EBANISTERÍA
30 16 19 00 : MOLDEADO Y CARPINTERÍA MECÁNICA
30 16 20 00 : MOLDURAS Y CARPINTERÍA
30 16 21 00 : LAMINADOS INTERIORES
30 16 22 00 : MOSTRADORES
30 16 23 00 : ACCESORIOS PARA GABINETES
30 16 24 00 : MUROS DIVISORIOS
30 17 15 00 : PUERTAS
30 17 16 00 : VENTANAS
30 17 18 00 : CLARABOYAS
30 17 19 00 : MARCOS DE VENTANAS
30 17 20 00 : PUERTAS
30 17 21 00 : PUERTAS PARA GARAJE Y OPERADORES
30 18 15 00 : PORCELANA SANITARIA
30 18 16 00 : INSTALACIONES RESIDENCIALES NO SANITARIAS
30 18 17 00 : GRIFOS
30 19 15 00 : ESCALERAS Y ANDAMIOS
30 19 16 00 : ESCALERAS Y ACCESORIOS DE ANDAMIAJE
30 19 17 00 : COBERTIZOS Y REMOLQUES DE CONSTRUCCIÓN
30 19 18 00 : EQUIPOS Y MATERIALES PARA CONSTRUCCIONES TEMPORALES Y APOYO AL MANTENIM...
30 24 15 00 : COMPONENTES DE CONSOLIDACIÓN DE ESTRUCTURAS PORTÁTILES
30 24 16 00 : COMPONENTES ESTRUCTURALES DE TRIBUNAS, GRADAS Y ESCALERA
30 24 17 00 : COMPONENTES SOPORTE Y COBERTURA DE TIENDAS, CARPAS Y ESTRUCTURAS DE MEM...
30 25 15 00 : ESTRUCTURAS DE SOPORTE DE TECHOS BAJO TIERRA
30 26 15 00 : BARRAS DE LATÓN
30 26 22 00 : BARRAS DE COBRE
30 26 23 00 : LÁMINAS DE COBRE
30 26 24 00 : LINGOTES, BANDAS, PALANQUILLAS Y ALAMBRES DE COBRE
30 26 28 00 : BARRAS Y LÁMINAS DE ZINC
30 26 45 00 : BARRAS DE ACERO INOXIDABLE
39 10 16 00 : LÁMPARAS Y BOMBILLAS
39 10 18 00 : COMPONENTES Y ACCESORIOS DE LÁMPARA
39 10 19 00 : BALASTOS DE LÁMPARAS Y TRANSFORMADORES DE LÁMPARAS
41 10 15 00 : EQUIPO Y SUMINISTROS PARA LA MEZCLA, LA DISPERSIÓN Y LA HOMOGENEIZACI?...
41 10 17 00 : EQUIPO DE PERFORACIÓN, AMOLADURA, CORTE, TRITURACIÓN Y Prensado PARA ...
41 10 18 00 : EQUIPO DE FÍSICA DE ELECTRONES Y DE ESTADO SÓLIDO PARA LABORATORIO
41 10 19 00 : EQUIPO IÓNICO DE LABORATORIO
41 11 39 00 : EQUIPO PARA MEDICIÓN DE SUELOS
42 17 20 00 : KITS PARA LOS SERVICIOS MÉDICOS DE URGENCIAS Y CAMPO
43 23 15 00 : SOFTWARE FUNCIONAL ESPECÍFICO DE LA EMPRESA
44 10 31 00 : SUMINISTROS PARA IMPRESORA, FAX Y FOTOCOPIADORA
44 12 15 00 : SUMINISTROS DE CORREO

***** CONTINUA *****



Cámara de Comercio
del Huila

**CAMARA DE COMERCIO DEL HUILA
INGENIERIA ELECTRONICA DEL HUILA S.A.S**

Fecha expedición: 2022/03/17 - 16:06:23 **** Recibo No. S001106995 **** Num. Operación. 99-USUPUBXX-20220317-0231

*** EXPEDIDO A TRAVES DEL SISTEMA VIRTUAL S.I.I. ***

44 12 16 00 : SUMINISTROS DE ESCRITORIO
44 12 17 00 : INSTRUMENTOS DE ESCRITURA
44 12 18 00 : MEDIOS DE CORRECCIÓN
44 12 19 00 : REPUESTOS DE TINTA Y MINAS DE LÁPICES
55 10 15 00 : PUBLICACIONES IMPRESAS
55 12 17 00 : SEÑALIZACIÓN
56 10 17 00 : MUEBLES DE OFICINA
70 15 19 00 : RECURSOS FORESTALES
70 16 15 00 : FAUNA
70 16 17 00 : ECOSISTEMAS
70 17 15 00 : DESARROLLO
70 17 16 00 : VIGILANCIA
70 17 17 00 : RIEGO
71 10 15 00 : PROSPECCIÓN MINERA
71 10 16 00 : SERVICIOS MINEROS DE PERFORACIÓN Y VOLADURA
71 13 10 00 : SERVICIOS DE FRACTURAR DEL POZO
71 15 13 00 : SERVICIOS DE INTERPRETACIÓN DEL CAMPO PETROLÍFERO
71 16 10 00 : SERVICIOS DE MODELAR DEL CAMPO PETROLÍFERO
71 16 11 00 : GERENCIA DE LA INGENIERÍA DE PRODUCCIÓN DEL CAMPO PETROLÍFERO
71 16 12 00 : GERENCIA DE LAS OPERACIONES DE PRODUCCIÓN DEL CAMPO PETROLÍFERO
71 16 13 00 : SERVICIOS DE MANEJO DE PROYECTOS DEL CAMPO
71 16 14 00 : SERVICIOS DE MANEJO DE PROYECTOS DEL CAMPO PETROLERO
72 10 15 00 : SERVICIOS DE APOYO PARA LA CONSTRUCCIÓN
72 10 33 00 : SERVICIOS DE MANTENIMIENTO Y REPARACIÓN DE INFRAESTRUCTURA
72 11 10 00 : SERVICIOS DE CONSTRUCCIÓN DE UNIDADES UNIFAMILIARES
72 11 11 00 : SERVICIOS DE CONSTRUCCIÓN DE UNIDADES MULTIFAMILIARES
72 12 10 00 : SERVICIOS DE CONSTRUCCIÓN DE EDIFICIOS INDUSTRIALES Y BODEGAS NUEVAS
72 12 11 00 : SERVICIOS DE CONSTRUCCIÓN DE EDIFICIOS COMERCIALES Y DE OFICINA
72 12 12 00 : SERVICIOS DE CONSTRUCCIÓN DE EDIFICIOS AGRÍCOLAS
72 12 13 00 : SERVICIOS DE CONSTRUCCIÓN DE TALLERES AUTOMOTRICES Y ESTACIONES DE SER...
72 12 14 00 : SERVICIOS DE CONSTRUCCIÓN DE EDIFICIOS PÚBLICOS ESPECIALIZADOS
72 12 15 00 : SERVICIOS DE CONSTRUCCIÓN DE PLANTAS INDUSTRIALES
72 14 10 00 : SERVICIOS DE CONSTRUCCIÓN DE AUTOPISTAS Y CARRETERAS
72 14 11 00 : SERVICIOS DE CONSTRUCCIÓN Y REVESTIMIENTO Y PAVIMENTACIÓN DE INFRAEST...
72 14 12 00 : SERVICIOS DE CONSTRUCCIÓN MARINA
72 14 13 00 : SERVICIO DE CONSTRUCCIÓN DE FACILIDADES ATLÉTICAS Y RECREATIVAS
72 14 14 00 : SERVICIOS DE CONSTRUCCIÓN Y REPARACIÓN DE FACILIDADES DE DETENCIÓN
72 14 15 00 : SERVICIOS DE PREPARACIÓN DE TIERRAS
72 14 16 00 : SERVICIOS DE CONSTRUCCIÓN DE SISTEMAS DE TRÁNSITO MASIVO
72 14 17 00 : SERVICIOS DE ALQUILER O ARRENDAMIENTO DE EQUIPO Y MAQUINARIA DE CONSTRU...
72 15 12 00 : SERVICIOS DE CONSTRUCCIÓN Y MANTENIMIENTO DE HVAC CALEFACCIÓN Y ENFRI...
72 15 14 00 : SERVICIOS DE CONSTRUCCIÓN DE RECUBRIMIENTOS DE MUROS
72 15 15 00 : SERVICIOS DE SISTEMAS ELÉCTRICOS
72 15 16 00 : SERVICIOS DE SISTEMAS ESPECIALIZADOS DE COMUNICACIÓN
72 15 17 00 : SERVICIOS DE INSTALACIÓN DE SISTEMAS DE SEGURIDAD FÍSICA E INDUSTRIAL
72 15 19 00 : SERVICIOS DE ALBAÑILERÍA Y MAMPOSTERÍA
72 15 20 00 : SERVICIOS DE PAÑETADO Y DRYWALL
72 15 21 00 : SERVICIOS ACÚSTICOS Y DE AISLAMIENTO
72 15 22 00 : SERVICIOS DE BALDOSAS TERRAZO Y MÁRMOL Y MOSAICOS
72 15 23 00 : SERVICIOS DE CARPINTERÍA
72 15 24 00 : SERVICIOS DE MONTAJE E INSTALACIÓN DE VENTANAS Y PUERTAS
72 15 25 00 : SERVICIOS DE INSTALACIÓN DE PISOS

***** CONTINUA *****



*** EXPEDIDO A TRAVES DEL SISTEMA VIRTUAL S.I.I. ***

72 15 26 00 : SERVICIOS DE TECHADO Y PAREDES EXTERNAS Y LÁMINAS DE METAL
72 15 27 00 : SERVICIOS DE INSTALACIÓN Y REPARACIÓN DE CONCRETO
72 15 28 00 : SERVICIOS DE PERFORACIÓN DE POZOS DE AGUA
72 15 29 00 : SERVICIOS DE MONTAJE DE ACERO ESTRUCTURAL
72 15 30 00 : SERVICIOS DE VIDRIOS Y VENTANERÍA
72 15 31 00 : SERVICIOS DE CONSTRUCCIÓN DE FACILIDADES ATLÉTICAS Y RECREATIVAS
72 15 32 00 : SERVICIOS DE RECUBRIMIENTO, IMPERMEABILIZACIÓN PROTECCIÓN CONTRA CLIM...
72 15 33 00 : SERVICIOS DE MANTENIMIENTO E INSTALACIÓN DE EQUIPO DE ESTACIÓN DE SER...
72 15 34 00 : SERVICIOS DE APAREJAMIENTO Y ANDAMIAJE
72 15 35 00 : SERVICIOS DE LIMPIEZA ESTRUCTURAL EXTERNA
72 15 37 00 : SERVICIOS DE INSTALACIÓN, MANTENIMIENTO Y REPARACIÓN DE EQUIPOS Y CON...
72 15 39 00 : SERVICIO DE PREPARACIÓN DE OBRAS DE CONSTRUCCIÓN
72 15 40 00 : SERVICIOS DE EDIFICIOS ESPECIALIZADOS Y COMERCIOS
72 15 41 00 : SERVICIOS DE MANTENIMIENTO Y REPARACIÓN DE EQUIPO DE SISTEMAS DE DISTR...
72 15 42 00 : SERVICIOS DE MANTENIMIENTO Y REPARACIÓN DE INSTALACIÓN DE INSTRUMENTA...
72 15 43 00 : SERVICIOS DE MANTENIMIENTO Y REPARACIÓN DE EQUIPO MOTIVO Y GENERACIÓN...
72 15 44 00 : SERVICIOS DE MANTENIMIENTO Y FABRICACIÓN DE ACCESORIOS PARA TUBERÍAS
72 15 45 00 : SERVICIOS DE MANTENIMIENTO E INSTALACIÓN DE EQUIPO PESADO
76 10 15 00 : DESINFECCIÓN
76 10 16 00 : DESCONTAMINACIÓN DE MATERIALES PELIGROSOS
76 11 15 00 : SERVICIOS DE LIMPIEZA Y MANTENIMIENTO DE EDIFICIOS GENERALES Y DE OFICINAS
76 11 16 00 : SERVICIOS DE LIMPIEZA DE COMPONENTES DE EDIFICIOS
76 11 18 00 : LIMPIEZA DE VEHÍCULOS DE TRANSPORTE
76 12 15 00 : RECOLECCIÓN Y DISPOSICIÓN DE BASURAS
76 12 16 00 : DISPOSICIÓN DE DESECHOS NO PELIGROSOS
76 12 17 00 : TRATAMIENTO DE DESECHOS LÍQUIDOS
76 12 19 00 : DISPOSICIÓN DE DESECHOS PELIGROSOS
76 12 20 00 : SERVICIOS DE BASURERO
76 12 21 00 : SERVICIOS DE MEZCLA DE DESECHOS A COMBUSTIBLE
76 12 23 00 : SERVICIOS DE RECICLABLES
76 12 24 00 : HONORARIOS DE DISPOSICIÓN Y TRATAMIENTO DE BASURAS
77 10 15 00 : EVALUACIÓN DE IMPACTO AMBIENTAL
77 10 16 00 : PLANEACIÓN AMBIENTAL
77 10 17 00 : SERVICIOS DE ASESORÍA AMBIENTAL
77 10 18 00 : AUDITORÍA AMBIENTAL
77 10 19 00 : SERVICIOS DE INVESTIGACIÓN DE CONTAMINACIÓN
77 10 20 00 : SERVICIOS DE REPORTE AMBIENTAL
77 11 15 00 : SERVICIOS DE SEGURIDAD AMBIENTAL
77 11 16 00 : REHABILITACIÓN AMBIENTAL
77 12 15 00 : CONTAMINACIÓN DEL AIRE
77 12 16 00 : CONTAMINACIÓN DEL SUELO
77 12 17 00 : CONTAMINACIÓN DEL AGUA
77 13 16 00 : CONTAMINACIÓN AUDITIVA
78 10 18 00 : TRANSPORTE DE CARGA POR CARRETERA
78 10 22 00 : SERVICIOS POSTALES DE PAQUETE Y COURRIER
78 11 18 00 : TRANSPORTE DE PASAJEROS POR CARRETERA
78 14 15 00 : SERVICIOS DE ORGANIZACIÓN DE TRANSPORTES
78 18 15 00 : SERVICIOS DE MANTENIMIENTO Y REPARACIÓN DE VEHÍCULOS
80 10 15 00 : SERVICIOS DE CONSULTORÍA DE NEGOCIOS Y ADMINISTRACIÓN CORPORATIVA
80 10 16 00 : GERENCIA DE PROYECTOS
80 11 16 00 : SERVICIOS DE PERSONAL TEMPORAL
80 12 16 00 : SERVICIOS DE DERECHO COMERCIAL

***** CONTINUA *****



Cámara de Comercio
del Huila

**CAMARA DE COMERCIO DEL HUILA
INGENIERIA ELECTRONICA DEL HUILA S.A.S**

Fecha expedición: 2022/03/17 - 16:06:23 **** Recibo No. S001106995 **** Num. Operación. 99-USUPUBXX-20220317-0231

*** EXPEDIDO A TRAVES DEL SISTEMA VIRTUAL S.I.I. ***

80 13 15 00 : ALQUILER Y ARRENDAMIENTO DE PROPIEDADES O EDIFICACIONES
80 13 16 00 : VENTAS DE PROPIEDADES Y EDIFICIOS
80 14 15 00 : INVESTIGACIÓN DE MERCADOS
80 14 16 00 : ACTIVIDADES DE VENTAS Y PROMOCIÓN DE NEGOCIOS
80 16 15 00 : SERVICIOS DE APOYO GERENCIAL
81 10 15 00 : INGENIERÍA CIVIL Y ARQUITECTURA
81 10 16 00 : INGENIERÍA MECÁNICA
81 10 17 00 : INGENIERÍA ELÉCTRICA Y ELECTRÓNICA
81 10 22 00 : INGENIERÍA DE TRANSPORTE
81 11 15 00 : INGENIERÍA DE SOFTWARE O HARDWARE
81 11 17 00 : SISTEMAS DE MANEJO DE INFORMACIÓN MIS
81 11 20 00 : SERVICIOS DE DATOS
81 11 21 00 : SERVICIOS DE INTERNET
81 11 22 00 : MANTENIMIENTO Y SOPORTE DE SOFTWARE
81 14 15 00 : CONTROL DE CALIDAD
81 14 18 00 : ADMINISTRACIÓN DE INSTALACIONES
81 16 17 00 : SERVICIOS DE TELECOMUNICACIONES
82 11 17 00 : ESCRITURA CREATIVA
82 11 19 00 : SERVICIOS DE NOTICIAS Y PUBLICIDAD
82 12 15 00 : IMPRESIÓN
82 14 15 00 : SERVICIOS DE DISEÑO ARTÍSTICO
83 10 15 00 : SERVICIOS DE ACUEDUCTO Y ALCANTARILLADO
83 11 15 00 : COMUNICACIONES TELEFÓNICAS LOCALES Y DE LARGA DISTANCIA
84 13 15 00 : SERVICIOS DE SEGUROS PARA ESTRUCTURAS Y PROPIEDADES Y POSESIONES
85 12 22 00 : SERVICIOS DE EVALUACIÓN Y VALORACIÓN DE SALUD INDIVIDUAL
86 10 18 00 : ENTRENAMIENTO EN SERVICIO Y DESARROLLO DE MANO DE OBRA
90 10 17 00 : SERVICIOS DE CAFETERÍA
90 11 16 00 : FACILIDADES PARA ENCUENTROS
92 12 15 00 : SERVICIOS DE GUARDIAS
93 10 17 00 : CUERPOS Y PRÁCTICA LEGISLATIVA
93 14 17 00 : CULTURA
93 14 20 00 : DESARROLLO URBANO
95 10 15 00 : LOTES RESIDENCIALES
95 10 16 00 : LOTES COMERCIALES
95 10 17 00 : LOTES INDUSTRIALES
95 11 15 00 : VÍAS DE TRÁFICO LIMITADO
95 11 16 00 : VÍAS DE TRÁFICO ABIERTO
95 12 15 00 : EDIFICIOS Y ESTRUCTURAS COMERCIALES Y DE ENTRETENIMIENTO
95 12 16 00 : EDIFICIOS Y ESTRUCTURAS DE TRANSPORTE
95 12 17 00 : EDIFICIOS Y ESTRUCTURAS PÚBLICOS
95 12 18 00 : EDIFICIOS Y ESTRUCTURAS UTILITARIOS
95 12 19 00 : EDIFICIOS Y ESTRUCTURAS EDUCACIONALES Y DE ADMINISTRACIÓN
95 12 20 00 : EDIFICIOS Y ESTRUCTURAS HOSPITALARIAS
95 12 21 00 : EDIFICIOS Y ESTRUCTURAS DE ACOMODACIONES
95 12 23 00 : EDIFICIOS Y ESTRUCTURAS DE SALUD Y DEPORTIVAS
95 12 24 00 : EDIFICIOS Y ESTRUCTURAS INDUSTRIALES
95 12 25 00 : EDIFICIOS Y ESTRUCTURAS AGRÍCOLAS Y DE CULTIVOS Y PESCA
95 12 26 00 : EDIFICIOS Y ESTRUCTURAS RELIGIOSAS
95 13 15 00 : TARIMAS Y GRADERÍAS
95 13 16 00 : EDIFICIOS Y ESTRUCTURAS COMERCIALES E INDUSTRIALES PORTÁTILES
95 13 17 00 : TIENDAS CARPAS Y ESTRUCTURAS DE MEMBRANA
95 14 15 00 : EDIFICIOS Y ESTRUCTURAS PREFABRICADOS PARA FINCAS

***** CONTINUA *****



Cámara de Comercio
del Huila

**CAMARA DE COMERCIO DEL HUILA
INGENIERIA ELECTRONICA DEL HUILA S.A.S**

Fecha expedición: 2022/03/17 - 16:06:23 **** Recibo No. S001106995 **** Num. Operación. 99-USUPUBXX-20220317-0231

*** EXPEDIDO A TRAVES DEL SISTEMA VIRTUAL S.I.I. ***

95 14 16 00 : EDIFICIOS Y ESTRUCTURAS PREFABRICADOS RESIDENCIALES
95 14 17 00 : EDIFICIOS Y ESTRUCTURAS PREFABRICADOS COMERCIALES E INDUSTRIALES
95 14 18 00 : EDIFICIOS Y ESTRUCTURAS PREFABRICADOS DE EMERGENCIA Y ALIVIO
95 14 19 00 : EDIFICIOS Y ESTRUCTURAS PREFABRICADOS MÉDICOS
32 13 10 00 : ACCESORIOS, MATERIAS PRIMAS Y PIEZAS DE COMPONENTES ELECTRÓNICOS
24 14 16 00 : SUMINISTROS DE ACOLCHADOS
25 20 20 00 : SISTEMAS DE ENERGÍA DE AVIÓN
27 11 20 00 : HERRAMIENTAS MANUALES DE JARDINERÍA, AGRICULTURA Y FORESTACIÓN
32 10 16 00 : CIRCUITOS INTEGRADOS
32 12 16 00 : RESISTORES
32 15 19 00 : DISPOSITIVOS DE AUTOMATIZACIÓN DE CONTROL DE LA CONECTIVIDAD
39 12 17 00 : FERRETERÍA ELÉCTRICA Y SUMINISTROS
41 10 63 00 : PRODUCTOS DE REACCIÓN EN CADENA DE LA POLIMERASA (PCR) Y REACCIÓN EN ...
42 20 18 00 : PRODUCTOS RADIOGRÁFICOS DE DIAGNÓSTICO MÉDICO
43 22 26 00 : EQUIPO DE SERVICIO DE RED
43 22 27 00 : EQUIPO TELEGRÁFICO
43 22 32 00 : PLATAFORMAS DE MENSAJERÍA POR MÓVIL
43 23 28 00 : SOFTWARE DE ADMINISTRACIÓN DE REDES
43 23 35 00 : SOFTWARE DE INTERCAMBIO DE INFORMACIÓN
50 16 15 00 : CHOCOLATES, AZÚCARES, EDULCORANTES PRODUCTOS
60 10 17 00 : MATERIALES DE RECURSOS DEL PROFESOR
60 10 49 00 : MATERIALES DE FÍSICA DE ELECTRICIDAD
46 17 16 00 : EQUIPO DE VIGILANCIA Y DETECCIÓN
45 12 15 00 : CÁMARAS
26 12 16 00 : CABLES ELÉCTRICOS Y ACCESORIOS
92 12 17 00 : SERVICIOS DE SISTEMAS DE SEGURIDAD
45 12 16 00 : ACCESORIOS PARA CÁMARAS
32 15 18 00 : DISPOSITIVOS DE CONTROL DE SEGURIDAD
83 11 23 00 : SERVICIOS DE TELECOMUNICACIONES POR FIBRA
43 22 33 00 : DISPOSITIVOS Y EQUIPOS PARA INSTALACIÓN DE CONECTIVIDAD DE REDES Y DAT...
39 11 21 00 : ILUMINACIÓN ÓPTICA
41 11 37 00 : INSTRUMENTOS DE MEDICIÓN Y COMPROBACIÓN DE COMUNICACIÓN ELECTRÓNICA
46 17 15 00 : CERRADURAS, ELEMENTOS DE SEGURIDAD Y ACCESORIOS
43 21 17 00 : DISPOSITIVOS INFORMÁTICOS DE ENTRADA DE DATOS
43 20 18 00 : DISPOSITIVOS DE ALMACENAMIENTO
43 23 37 00 : SOFTWARE DE ADMINISTRACIÓN DE SISTEMAS
43 22 17 00 : EQUIPO FIJO DE RED Y COMPONENTES
72 10 29 00 : SERVICIOS DE MANTENIMIENTO Y REPARACIÓN DE INSTALACIONES
72 15 36 00 : SERVICIOS DE TERMINADO INTERIOR, DOTACIÓN Y REMODELACIÓN
70 17 18 00 : SERVICIOS DE DRENAJE
40 17 15 00 : TUBOS Y TUBERÍAS COMERCIALES

EXPERIENCIA No. 71 :

NÚMERO CONSECUTIVO DEL CONTRATO:071

CONTRATO CELEBRADO POR :1 - EL PROPONENTE

NOMBRE DEL CONTRATISTA :INGENIERIA ELECTRONICA DEL HUILA S.A.S

NOMBRE DEL CONTRATANTE :PROSEGUR TECHNOLOGY SAS

VALOR CONTRATADO EN SMMLV :15,05

SG FM CL PR - DESCRIPCIÓN

14 11 15 00 : PAPEL DE IMPRENTA Y PAPEL DE ESCRIBIR
22 10 15 00 : MAQUINARIA PARA TRABAJO DE DESMONTE

***** CONTINUA *****



Cámara de Comercio
del Huila

**CAMARA DE COMERCIO DEL HUILA
INGENIERIA ELECTRONICA DEL HUILA S.A.S**

Fecha expedición: 2022/03/17 - 16:06:23 **** Recibo No. S001106995 **** Num. Operación. 99-USUPUBXX-20220317-0231

*** EXPEDIDO A TRAVES DEL SISTEMA VIRTUAL S.I.I. ***

22 10 16 00 : EQUIPO DE PAVIMENTACIÓN
22 10 17 00 : COMPONENTES DE EQUIPO PESADO
22 10 19 00 : MAQUINARIA Y ACCESORIOS DE CONSTRUCCIÓN DE EDIFICIOS
22 10 20 00 : EQUIPO Y MAQUINARIA DE DEMOLICIÓN DE EDIFICIOS
25 10 16 00 : VEHÍCULOS DE TRANSPORTE DE PRODUCTOS Y MATERIALES
27 11 15 00 : HERRAMIENTAS DE CORTE Y ENGARZADO Y PUNZONES
27 11 18 00 : HERRAMIENTAS DE MEDIDA Y BOCETAJE
27 11 22 00 : HERRAMIENTAS DE ALBAÑILERÍA Y CONCRETO
27 11 25 00 : HERRAMIENTAS PARA APALANCAR Y CURVAR
27 11 27 00 : HERRAMIENTAS MECÁNICAS
27 11 28 00 : CONEXIONES DE HERRAMIENTAS Y ACCESORIOS
27 12 18 00 : HERRAMIENTAS HIDRÁULICAS
27 13 15 00 : HERRAMIENTAS NEUMÁTICAS
30 10 15 00 : ÁNGULOS
30 10 17 00 : VIGAS
30 10 18 00 : CONDUCTOS
30 10 20 00 : HOJA
30 10 22 00 : PLANCHA
30 10 23 00 : PERFILES
30 10 24 00 : VARILLAS
30 10 28 00 : PILOTAJE
30 10 29 00 : PILARES
30 10 31 00 : RIELES
30 10 32 00 : ENREJADO
30 10 36 00 : PRODUCTOS ESTRUCTURALES
30 10 37 00 : TRENZA
30 10 38 00 : FIBRAS Y FILAMENTOS MECÁNICOS
30 10 39 00 : EJES
30 11 15 00 : CONCRETO Y MORTEROS
30 11 16 00 : CEMENTO Y CAL
30 11 18 00 : AGREGADOS
30 11 19 00 : ELEMENTOS PARA REFORZAR CONCRETO
30 12 15 00 : DERIVADOS BITUMINOSOS
30 12 16 00 : ASFALTOS
30 12 17 00 : MATERIALES DE CONSTRUCCIÓN DE CAMINOS Y CARRILERAS
30 12 18 00 : MATERIALES DE ARQUITECTURA PAISAJÍSTICA
30 12 19 00 : MATERIALES PARA ESTABILIZACIÓN Y REFUERZO DE SUELOS
30 13 15 00 : BLOQUES
30 13 16 00 : LADRILLOS
30 13 17 00 : AZULEJOS Y BALDOSAS
30 14 15 00 : AISLAMIENTO TÉRMICO
30 14 16 00 : AISLAMIENTO ESPECIAL
30 15 15 00 : MATERIAL PARA TEJADOS Y TECHOS
30 15 16 00 : ACCESORIOS PARA TEJADOS
30 15 17 00 : CANALONES DE TEJADO Y ACCESORIOS
30 15 18 00 : MATERIALES PARA REVESTIMIENTO DE PAREDES Y EXTERIOR
30 15 19 00 : MATERIALES Y PRODUCTOS PARA ACABADOS
30 15 20 00 : CERCADO
30 15 21 00 : SUPERFICIE
30 16 15 00 : MATERIALES PARA ACABADOS DE PAREDES
30 16 16 00 : MATERIALES PARA TECHOS
30 16 17 00 : SUELOS

***** CONTINUA *****



Cámara de Comercio
del Huila

**CAMARA DE COMERCIO DEL HUILA
INGENIERIA ELECTRONICA DEL HUILA S.A.S**

Fecha expedición: 2022/03/17 - 16:06:23 **** Recibo No. S001106995 **** Num. Operación. 99-USUPUBXX-20220317-0231

*** EXPEDIDO A TRAVES DEL SISTEMA VIRTUAL S.I.I. ***

30 16 18 00 : EBANISTERÍA
30 16 19 00 : MOLDEADO Y CARPINTERÍA MECÁNICA
30 16 20 00 : MOLDURAS Y CARPINTERÍA
30 16 21 00 : LAMINADOS INTERIORES
30 16 22 00 : MOSTRADORES
30 16 23 00 : ACCESORIOS PARA GABINETES
30 16 24 00 : MUROS DIVISORIOS
30 17 15 00 : PUERTAS
30 17 16 00 : VENTANAS
30 17 18 00 : CLARABOYAS
30 17 19 00 : MARCOS DE VENTANAS
30 17 20 00 : PUERTAS
30 17 21 00 : PUERTAS PARA GARAJE Y OPERADORES
30 18 15 00 : PORCELANA SANITARIA
30 18 16 00 : INSTALACIONES RESIDENCIALES NO SANITARIAS
30 18 17 00 : GRIFOS
30 19 15 00 : ESCALERAS Y ANDAMIOS
30 19 16 00 : ESCALERAS Y ACCESORIOS DE ANDAMIAJE
30 19 17 00 : COBERTIZOS Y REMOLQUES DE CONSTRUCCIÓN
30 19 18 00 : EQUIPOS Y MATERIALES PARA CONSTRUCCIONES TEMPORALES Y APOYO AL MANTENIM...
30 24 15 00 : COMPONENTES DE CONSOLIDACIÓN DE ESTRUCTURAS PORTÁTILES
30 24 16 00 : COMPONENTES ESTRUCTURALES DE TRIBUNAS, GRADAS Y ESCALERA
30 24 17 00 : COMPONENTES SOPORTE Y COBERTURA DE TIENDAS, CARPAS Y ESTRUCTURAS DE MEM...
30 25 15 00 : ESTRUCTURAS DE SOPORTE DE TECHOS BAJO TIERRA
30 26 15 00 : BARRAS DE LATÓN
30 26 22 00 : BARRAS DE COBRE
30 26 23 00 : LÁMINAS DE COBRE
30 26 24 00 : LINGOTES, BANDAS, PALANQUILLAS Y ALAMBRES DE COBRE
30 26 28 00 : BARRAS Y LÁMINAS DE ZINC
30 26 45 00 : BARRAS DE ACERO INOXIDABLE
39 10 16 00 : LÁMPARAS Y BOMBILLAS
39 10 18 00 : COMPONENTES Y ACCESORIOS DE LÁMPARA
39 10 19 00 : BALASTOS DE LÁMPARAS Y TRANSFORMADORES DE LÁMPARAS
41 10 15 00 : EQUIPO Y SUMINISTROS PARA LA MEZCLA, LA DISPERSIÓN Y LA HOMOGENEIZACI?...
41 10 17 00 : EQUIPO DE PERFORACIÓN, AMOLADURA, CORTE, TRITURACIÓN Y Prensado para ...
41 10 18 00 : EQUIPO DE FÍSICA DE ELECTRONES Y DE ESTADO SÓLIDO PARA LABORATORIO
41 10 19 00 : EQUIPO IÓNICO DE LABORATORIO
41 11 39 00 : EQUIPO PARA MEDICIÓN DE SUELOS
42 17 20 00 : KITS PARA LOS SERVICIOS MÉDICOS DE URGENCIAS Y CAMPO
43 23 15 00 : SOFTWARE FUNCIONAL ESPECÍFICO DE LA EMPRESA
44 10 31 00 : SUMINISTROS PARA IMPRESORA, FAX Y FOTOCOPIADORA
44 12 15 00 : SUMINISTROS DE CORREO
44 12 16 00 : SUMINISTROS DE ESCRITORIO
44 12 17 00 : INSTRUMENTOS DE ESCRITURA
44 12 18 00 : MEDIOS DE CORRECCIÓN
44 12 19 00 : REPUESTOS DE TINTA Y MINAS DE LÁPICES
55 10 15 00 : PUBLICACIONES IMPRESAS
55 12 17 00 : SEÑALIZACIÓN
56 10 17 00 : MUEBLES DE OFICINA
70 15 19 00 : RECURSOS FORESTALES
70 16 15 00 : FAUNA
70 16 17 00 : ECOSISTEMAS

***** CONTINUA *****



Cámara de Comercio
del Huila

**CAMARA DE COMERCIO DEL HUILA
INGENIERIA ELECTRONICA DEL HUILA S.A.S**

Fecha expedición: 2022/03/17 - 16:06:23 **** Recibo No. S001106995 **** Num. Operación. 99-USUPUBXX-20220317-0231

*** EXPEDIDO A TRAVES DEL SISTEMA VIRTUAL S.I.I. ***

70 17 15 00 : DESARROLLO
70 17 16 00 : VIGILANCIA
70 17 17 00 : RIEGO
71 10 15 00 : PROSPECCIÓN MINERA
71 10 16 00 : SERVICIOS MINEROS DE PERFORACIÓN Y VOLADURA
71 13 10 00 : SERVICIOS DE FRACTURAR DEL POZO
71 15 13 00 : SERVICIOS DE INTERPRETACIÓN DEL CAMPO PETROLÍFERO
71 16 10 00 : SERVICIOS DE MODELAR DEL CAMPO PETROLÍFERO
71 16 11 00 : GERENCIA DE LA INGENIERÍA DE PRODUCCIÓN DEL CAMPO PETROLÍFERO
71 16 12 00 : GERENCIA DE LAS OPERACIONES DE PRODUCCIÓN DEL CAMPO PETROLÍFERO
71 16 13 00 : SERVICIOS DE MANEJO DE PROYECTOS DEL CAMPO
71 16 14 00 : SERVICIOS DE MANEJO DE PROYECTOS DEL CAMPO PETROLERO
72 10 15 00 : SERVICIOS DE APOYO PARA LA CONSTRUCCIÓN
72 10 33 00 : SERVICIOS DE MANTENIMIENTO Y REPARACIÓN DE INFRAESTRUCTURA
72 11 10 00 : SERVICIOS DE CONSTRUCCIÓN DE UNIDADES UNIFAMILIARES
72 11 11 00 : SERVICIOS DE CONSTRUCCIÓN DE UNIDADES MULTIFAMILIARES
72 12 10 00 : SERVICIOS DE CONSTRUCCIÓN DE EDIFICIOS INDUSTRIALES Y BODEGAS NUEVAS
72 12 11 00 : SERVICIOS DE CONSTRUCCIÓN DE EDIFICIOS COMERCIALES Y DE OFICINA
72 12 12 00 : SERVICIOS DE CONSTRUCCIÓN DE EDIFICIOS AGRÍCOLAS
72 12 13 00 : SERVICIOS DE CONSTRUCCIÓN DE TALLERES AUTOMOTRICES Y ESTACIONES DE SER...
72 12 14 00 : SERVICIOS DE CONSTRUCCIÓN DE EDIFICIOS PÚBLICOS ESPECIALIZADOS
72 12 15 00 : SERVICIOS DE CONSTRUCCIÓN DE PLANTAS INDUSTRIALES
72 14 10 00 : SERVICIOS DE CONSTRUCCIÓN DE AUTOPISTAS Y CARRETERAS
72 14 11 00 : SERVICIOS DE CONSTRUCCIÓN Y REVESTIMIENTO Y PAVIMENTACIÓN DE INFRAEST...
72 14 12 00 : SERVICIOS DE CONSTRUCCIÓN MARINA
72 14 13 00 : SERVICIO DE CONSTRUCCIÓN DE FACILIDADES ATLÉTICAS Y RECREATIVAS
72 14 14 00 : SERVICIOS DE CONSTRUCCIÓN Y REPARACIÓN DE FACILIDADES DE DETENCIÓN
72 14 15 00 : SERVICIOS DE PREPARACIÓN DE TIERRAS
72 14 16 00 : SERVICIOS DE CONSTRUCCIÓN DE SISTEMAS DE TRÁNSITO MASIVO
72 14 17 00 : SERVICIOS DE ALQUILER O ARRENDAMIENTO DE EQUIPO Y MAQUINARIA DE CONSTRU...
72 15 12 00 : SERVICIOS DE CONSTRUCCIÓN Y MANTENIMIENTO DE HVAC CALEFACCIÓN Y ENFRI...
72 15 14 00 : SERVICIOS DE CONSTRUCCIÓN DE RECUBRIMIENTOS DE MUIROS
72 15 15 00 : SERVICIOS DE SISTEMAS ELÉCTRICOS
72 15 16 00 : SERVICIOS DE SISTEMAS ESPECIALIZADOS DE COMUNICACIÓN
72 15 17 00 : SERVICIOS DE INSTALACIÓN DE SISTEMAS DE SEGURIDAD FÍSICA E INDUSTRIAL
72 15 19 00 : SERVICIOS DE ALBAÑILERÍA Y MAMPOSTERÍA
72 15 20 00 : SERVICIOS DE PAÑETADO Y DRYWALL
72 15 21 00 : SERVICIOS ACÚSTICOS Y DE AISLAMIENTO
72 15 22 00 : SERVICIOS DE BALDOSAS TERRAZO Y MÁRMOL Y MOSAICOS
72 15 23 00 : SERVICIOS DE CARPINTERÍA
72 15 24 00 : SERVICIOS DE MONTAJE E INSTALACIÓN DE VENTANAS Y PUERTAS
72 15 25 00 : SERVICIOS DE INSTALACIÓN DE PISOS
72 15 26 00 : SERVICIOS DE TECHADO Y PAREDES EXTERNAS Y LÁMINAS DE METAL
72 15 27 00 : SERVICIOS DE INSTALACIÓN Y REPARACIÓN DE CONCRETO
72 15 28 00 : SERVICIOS DE PERFORACIÓN DE POZOS DE AGUA
72 15 29 00 : SERVICIOS DE MONTAJE DE ACERO ESTRUCTURAL
72 15 30 00 : SERVICIOS DE VIDRIOS Y VENTANERÍA
72 15 31 00 : SERVICIOS DE CONSTRUCCIÓN DE FACILIDADES ATLÉTICAS Y RECREATIVAS
72 15 32 00 : SERVICIOS DE RECUBRIMIENTO, IMPERMEABILIZACIÓN PROTECCIÓN CONTRA CLIM...
72 15 33 00 : SERVICIOS DE MANTENIMIENTO E INSTALACIÓN DE EQUIPO DE ESTACIÓN DE SER...
72 15 34 00 : SERVICIOS DE APAREJAMIENTO Y ANDAMIAJE
72 15 35 00 : SERVICIOS DE LIMPIEZA ESTRUCTURAL EXTERNA

***** CONTINUA *****



*** EXPEDIDO A TRAVES DEL SISTEMA VIRTUAL S.I.I. ***

72 15 37 00 : SERVICIOS DE INSTALACIÓN, MANTENIMIENTO Y REPARACIÓN DE EQUIPOS Y CON...
72 15 39 00 : SERVICIO DE PREPARACIÓN DE OBRAS DE CONSTRUCCIÓN
72 15 40 00 : SERVICIOS DE EDIFICIOS ESPECIALIZADOS Y COMERCIOS
72 15 41 00 : SERVICIOS DE MANTENIMIENTO Y REPARACIÓN DE EQUIPO DE SISTEMAS DE DISTR...
72 15 42 00 : SERVICIOS DE MANTENIMIENTO Y REPARACIÓN DE INSTALACIÓN DE INSTRUMENTA...
72 15 43 00 : SERVICIOS DE MANTENIMIENTO Y REPARACIÓN DE EQUIPO MOTIVO Y GENERACIÓN...
72 15 44 00 : SERVICIOS DE MANTENIMIENTO Y FABRICACIÓN DE ACCESORIOS PARA TUBERÍAS
72 15 45 00 : SERVICIOS DE MANTENIMIENTO E INSTALACIÓN DE EQUIPO PESADO
76 10 15 00 : DESINFECCIÓN
76 10 16 00 : DESCONTAMINACIÓN DE MATERIALES PELIGROSOS
76 11 15 00 : SERVICIOS DE LIMPIEZA Y MANTENIMIENTO DE EDIFICIOS GENERALES Y DE OFICINAS
76 11 16 00 : SERVICIOS DE LIMPIEZA DE COMPONENTES DE EDIFICIOS
76 11 18 00 : LIMPIEZA DE VEHÍCULOS DE TRANSPORTE
76 12 15 00 : RECOLECCIÓN Y DISPOSICIÓN DE BASURAS
76 12 16 00 : DISPOSICIÓN DE DESECHOS NO PELIGROSOS
76 12 17 00 : TRATAMIENTO DE DESECHOS LÍQUIDOS
76 12 19 00 : DISPOSICIÓN DE DESECHOS PELIGROSOS
76 12 20 00 : SERVICIOS DE BASURERO
76 12 21 00 : SERVICIOS DE MEZCLA DE DESECHOS A COMBUSTIBLE
76 12 23 00 : SERVICIOS DE RECICLABLES
76 12 24 00 : HONORARIOS DE DISPOSICIÓN Y TRATAMIENTO DE BASURAS
77 10 15 00 : EVALUACIÓN DE IMPACTO AMBIENTAL
77 10 16 00 : PLANEACIÓN AMBIENTAL
77 10 17 00 : SERVICIOS DE ASESORÍA AMBIENTAL
77 10 18 00 : AUDITORÍA AMBIENTAL
77 10 19 00 : SERVICIOS DE INVESTIGACIÓN DE CONTAMINACIÓN
77 10 20 00 : SERVICIOS DE REPORTE AMBIENTAL
77 11 15 00 : SERVICIOS DE SEGURIDAD AMBIENTAL
77 11 16 00 : REHABILITACIÓN AMBIENTAL
77 12 15 00 : CONTAMINACIÓN DEL AIRE
77 12 16 00 : CONTAMINACIÓN DEL SUELO
77 12 17 00 : CONTAMINACIÓN DEL AGUA
77 13 16 00 : CONTAMINACIÓN AUDITIVA
78 10 18 00 : TRANSPORTE DE CARGA POR CARRETERA
78 10 22 00 : SERVICIOS POSTALES DE PAQUETEO Y COURRIER
78 11 18 00 : TRANSPORTE DE PASAJEROS POR CARRETERA
78 14 15 00 : SERVICIOS DE ORGANIZACIÓN DE TRANSPORTES
78 18 15 00 : SERVICIOS DE MANTENIMIENTO Y REPARACIÓN DE VEHÍCULOS
80 10 15 00 : SERVICIOS DE CONSULTORÍA DE NEGOCIOS Y ADMINISTRACIÓN CORPORATIVA
80 10 16 00 : GERENCIA DE PROYECTOS
80 11 16 00 : SERVICIOS DE PERSONAL TEMPORAL
80 12 16 00 : SERVICIOS DE DERECHO COMERCIAL
80 13 15 00 : ALQUILER Y ARRENDAMIENTO DE PROPIEDADES O EDIFICACIONES
80 13 16 00 : VENTAS DE PROPIEDADES Y EDIFICIOS
80 14 15 00 : INVESTIGACIÓN DE MERCADOS
80 14 16 00 : ACTIVIDADES DE VENTAS Y PROMOCIÓN DE NEGOCIOS
80 16 15 00 : SERVICIOS DE APOYO GERENCIAL
81 10 15 00 : INGENIERÍA CIVIL Y ARQUITECTURA
81 10 16 00 : INGENIERÍA MECÁNICA
81 10 17 00 : INGENIERÍA ELÉCTRICA Y ELECTRÓNICA
81 10 22 00 : INGENIERÍA DE TRANSPORTE
81 11 15 00 : INGENIERÍA DE SOFTWARE O HARDWARE

***** CONTINUA *****



Cámara de Comercio
del Huila

**CAMARA DE COMERCIO DEL HUILA
INGENIERIA ELECTRONICA DEL HUILA S.A.S**

Fecha expedición: 2022/03/17 - 16:06:23 **** Recibo No. S001106995 **** Num. Operación. 99-USUPUBXX-20220317-0231

*** EXPEDIDO A TRAVES DEL SISTEMA VIRTUAL S.I.I. ***

81 11 17 00 : SISTEMAS DE MANEJO DE INFORMACIÓN MIS
81 11 20 00 : SERVICIOS DE DATOS
81 11 21 00 : SERVICIOS DE INTERNET
81 11 22 00 : MANTENIMIENTO Y SOPORTE DE SOFTWARE
81 14 15 00 : CONTROL DE CALIDAD
81 14 18 00 : ADMINISTRACIÓN DE INSTALACIONES
81 16 17 00 : SERVICIOS DE TELECOMUNICACIONES
82 11 17 00 : ESCRITURA CREATIVA
82 11 19 00 : SERVICIOS DE NOTICIAS Y PUBLICIDAD
82 12 15 00 : IMPRESIÓN
82 14 15 00 : SERVICIOS DE DISEÑO ARTÍSTICO
83 10 15 00 : SERVICIOS DE ACUEDUCTO Y ALCANTARILLADO
83 11 15 00 : COMUNICACIONES TELEFÓNICAS LOCALES Y DE LARGA DISTANCIA
84 13 15 00 : SERVICIOS DE SEGUROS PARA ESTRUCTURAS Y PROPIEDADES Y POSESIONES
85 12 22 00 : SERVICIOS DE EVALUACIÓN Y VALORACIÓN DE SALUD INDIVIDUAL
86 10 18 00 : ENTRENAMIENTO EN SERVICIO Y DESARROLLO DE MANO DE OBRA
90 10 17 00 : SERVICIOS DE CAFETERÍA
90 11 16 00 : FACILIDADES PARA ENCUENTROS
92 12 15 00 : SERVICIOS DE GUARDIAS
93 10 17 00 : CUERPOS Y PRÁCTICA LEGISLATIVA
93 14 17 00 : CULTURA
93 14 20 00 : DESARROLLO URBANO
95 10 15 00 : LOTES RESIDENCIALES
95 10 16 00 : LOTES COMERCIALES
95 10 17 00 : LOTES INDUSTRIALES
95 11 15 00 : VÍAS DE TRÁFICO LIMITADO
95 11 16 00 : VÍAS DE TRÁFICO ABIERTO
95 12 15 00 : EDIFICIOS Y ESTRUCTURAS COMERCIALES Y DE ENTRETENIMIENTO
95 12 16 00 : EDIFICIOS Y ESTRUCTURAS DE TRANSPORTE
95 12 17 00 : EDIFICIOS Y ESTRUCTURAS PÚBLICOS
95 12 18 00 : EDIFICIOS Y ESTRUCTURAS UTILITARIOS
95 12 19 00 : EDIFICIOS Y ESTRUCTURAS EDUCACIONALES Y DE ADMINISTRACIÓN
95 12 20 00 : EDIFICIOS Y ESTRUCTURAS HOSPITALARIAS
95 12 21 00 : EDIFICIOS Y ESTRUCTURAS DE ACOMODACIONES
95 12 23 00 : EDIFICIOS Y ESTRUCTURAS DE SALUD Y DEPORTIVAS
95 12 24 00 : EDIFICIOS Y ESTRUCTURAS INDUSTRIALES
95 12 25 00 : EDIFICIOS Y ESTRUCTURAS AGRÍCOLAS Y DE CULTIVOS Y PESCA
95 12 26 00 : EDIFICIOS Y ESTRUCTURAS RELIGIOSAS
95 13 15 00 : TARIMAS Y GRADERÍAS
95 13 16 00 : EDIFICIOS Y ESTRUCTURAS COMERCIALES E INDUSTRIALES PORTÁTILES
95 13 17 00 : TIENDAS CARPAS Y ESTRUCTURAS DE MEMBRANA
95 14 15 00 : EDIFICIOS Y ESTRUCTURAS PREFABRICADOS PARA FINCAS
95 14 16 00 : EDIFICIOS Y ESTRUCTURAS PREFABRICADOS RESIDENCIALES
95 14 17 00 : EDIFICIOS Y ESTRUCTURAS PREFABRICADOS COMERCIALES E INDUSTRIALES
95 14 18 00 : EDIFICIOS Y ESTRUCTURAS PREFABRICADOS DE EMERGENCIA Y ALIVIO
95 14 19 00 : EDIFICIOS Y ESTRUCTURAS PREFABRICADOS MÉDICOS
32 13 10 00 : ACCESORIOS, MATERIAS PRIMAS Y PIEZAS DE COMPONENTES ELECTRÓNICOS
24 14 16 00 : SUMINISTROS DE ACOLCHADOS
25 20 20 00 : SISTEMAS DE ENERGÍA DE AVIÓN
27 11 20 00 : HERRAMIENTAS MANUALES DE JARDINERÍA, AGRICULTURA Y FORESTACIÓN
32 10 16 00 : CIRCUITOS INTEGRADOS
32 12 16 00 : RESISTORES

***** CONTINUA *****



Cámara de Comercio
del Huila

**CAMARA DE COMERCIO DEL HUILA
INGENIERIA ELECTRONICA DEL HUILA S.A.S**

Fecha expedición: 2022/03/17 - 16:06:23 **** Recibo No. S001106995 **** Num. Operación. 99-USUPUBXX-20220317-0231

*** EXPEDIDO A TRAVES DEL SISTEMA VIRTUAL S.I.I. ***

32 15 19 00 : DISPOSITIVOS DE AUTOMATIZACIÓN DE CONTROL DE LA CONECTIVIDAD
39 12 17 00 : FERRETERÍA ELÉCTRICA Y SUMINISTROS
41 10 63 00 : PRODUCTOS DE REACCIÓN EN CADENA DE LA POLIMERASA (PCR) Y REACCIÓN EN ...
42 20 18 00 : PRODUCTOS RADIOGRÁFICOS DE DIAGNÓSTICO MÉDICO
43 22 26 00 : EQUIPO DE SERVICIO DE RED
43 22 27 00 : EQUIPO TELEGRÁFICO
43 22 32 00 : PLATAFORMAS DE MENSAJERÍA POR MÓVIL
43 23 28 00 : SOFTWARE DE ADMINISTRACIÓN DE REDES
43 23 35 00 : SOFTWARE DE INTERCAMBIO DE INFORMACIÓN
50 16 15 00 : CHOCOLATES, AZÚCARES, EDULCORANTES PRODUCTOS
60 10 17 00 : MATERIALES DE RECURSOS DEL PROFESOR
60 10 49 00 : MATERIALES DE FÍSICA DE ELECTRICIDAD
46 17 16 00 : EQUIPO DE VIGILANCIA Y DETECCIÓN
45 12 15 00 : CÁMARAS
26 12 16 00 : CABLES ELÉCTRICOS Y ACCESORIOS
92 12 17 00 : SERVICIOS DE SISTEMAS DE SEGURIDAD
45 12 16 00 : ACCESORIOS PARA CÁMARAS
32 15 18 00 : DISPOSITIVOS DE CONTROL DE SEGURIDAD
83 11 23 00 : SERVICIOS DE TELECOMUNICACIONES POR FIBRA
43 22 33 00 : DISPOSITIVOS Y EQUIPOS PARA INSTALACIÓN DE CONECTIVIDAD DE REDES Y DAT...
39 11 21 00 : ILUMINACIÓN ÓPTICA
41 11 37 00 : INSTRUMENTOS DE MEDICIÓN Y COMPROBACIÓN DE COMUNICACIÓN ELECTRÓNICA
46 17 15 00 : CERRADURAS, ELEMENTOS DE SEGURIDAD Y ACCESORIOS
43 21 17 00 : DISPOSITIVOS INFORMÁTICOS DE ENTRADA DE DATOS
43 20 18 00 : DISPOSITIVOS DE ALMACENAMIENTO
43 23 37 00 : SOFTWARE DE ADMINISTRACIÓN DE SISTEMAS
43 22 17 00 : EQUIPO FIJO DE RED Y COMPONENTES
72 10 29 00 : SERVICIOS DE MANTENIMIENTO Y REPARACIÓN DE INSTALACIONES
72 15 36 00 : SERVICIOS DE TERMINADO INTERIOR, DOTACIÓN Y REMODELACIÓN
70 17 18 00 : SERVICIOS DE DRENAJE
40 17 15 00 : TUBOS Y TUBERÍAS COMERCIALES

EXPERIENCIA No.72 :

NÚMERO CONSECUTIVO DEL CONTRATO:072

CONTRATO CELEBRADO POR :1 - EL PROPONENTE

NOMBRE DEL CONTRATISTA :INGENIERIA ELECTRONICA DEL HUILA S.A.S

NOMBRE DEL CONTRATANTE :SADELEC

VALOR CONTRATADO EN SMMLV :6,16

SG FM CL PR - DESCRIPCIÓN

14 11 15 00 : PAPEL DE IMPRENTA Y PAPEL DE ESCRIBIR
22 10 15 00 : MAQUINARIA PARA TRABAJO DE DESMONTE
22 10 16 00 : EQUIPO DE PAVIMENTACIÓN
22 10 17 00 : COMPONENTES DE EQUIPO PESADO
22 10 19 00 : MAQUINARIA Y ACCESORIOS DE CONSTRUCCIÓN DE EDIFICIOS
22 10 20 00 : EQUIPO Y MAQUINARIA DE DEMOLICIÓN DE EDIFICIOS
25 10 16 00 : VEHÍCULOS DE TRANSPORTE DE PRODUCTOS Y MATERIALES
27 11 15 00 : HERRAMIENTAS DE CORTE Y ENGARZADO Y PUNZONES
27 11 18 00 : HERRAMIENTAS DE MEDIDA Y BOCETAJE
27 11 22 00 : HERRAMIENTAS DE ALBAÑILERÍA Y CONCRETO
27 11 25 00 : HERRAMIENTAS PARA APALANCAR Y CURVAR
27 11 27 00 : HERRAMIENTAS MECÁNICAS

***** CONTINUA *****



Cámara de Comercio
del Huila

**CAMARA DE COMERCIO DEL HUILA
INGENIERIA ELECTRONICA DEL HUILA S.A.S**

Fecha expedición: 2022/03/17 - 16:06:23 **** Recibo No. S001106995 **** Num. Operación. 99-USUPUBXX-20220317-0231

*** EXPEDIDO A TRAVES DEL SISTEMA VIRTUAL S.I.I. ***

27 11 28 00 : CONEXIONES DE HERRAMIENTAS Y ACCESORIOS
27 12 18 00 : HERRAMIENTAS HIDRÁULICAS
27 13 15 00 : HERRAMIENTAS NEUMÁTICAS
30 10 15 00 : ÁNGULOS
30 10 17 00 : VIGAS
30 10 18 00 : CONDUCTOS
30 10 20 00 : HOJA
30 10 22 00 : PLANCHA
30 10 23 00 : PERFILES
30 10 24 00 : VARILLAS
30 10 28 00 : PILOTAJE
30 10 29 00 : PILARES
30 10 31 00 : RIELES
30 10 32 00 : ENREJADO
30 10 36 00 : PRODUCTOS ESTRUCTURALES
30 10 37 00 : TRENZA
30 10 38 00 : FIBRAS Y FILAMENTOS MECÁNICOS
30 10 39 00 : EJES
30 11 15 00 : CONCRETO Y MORTEROS
30 11 16 00 : CEMENTO Y CAL
30 11 18 00 : AGREGADOS
30 11 19 00 : ELEMENTOS PARA REFORZAR CONCRETO
30 12 15 00 : DERIVADOS BITUMINOSOS
30 12 16 00 : ASFALTOS
30 12 17 00 : MATERIALES DE CONSTRUCCIÓN DE CAMINOS Y CARRILERAS
30 12 18 00 : MATERIALES DE ARQUITECTURA PAISAJÍSTICA
30 12 19 00 : MATERIALES PARA ESTABILIZACIÓN Y REFUERZO DE SUELOS
30 13 15 00 : BLOQUES
30 13 16 00 : LADRILLOS
30 13 17 00 : AZULEJOS Y BALDOSAS
30 14 15 00 : AISLAMIENTO TÉRMICO
30 14 16 00 : AISLAMIENTO ESPECIAL
30 15 15 00 : MATERIAL PARA TEJADOS Y TECHOS
30 15 16 00 : ACCESORIOS PARA TEJADOS
30 15 17 00 : CANALONES DE TEJADO Y ACCESORIOS
30 15 18 00 : MATERIALES PARA REVESTIMIENTO DE PAREDES Y EXTERIOR
30 15 19 00 : MATERIALES Y PRODUCTOS PARA ACABADOS
30 15 20 00 : CERCADO
30 15 21 00 : SUPERFICIE
30 16 15 00 : MATERIALES PARA ACABADOS DE PAREDES
30 16 16 00 : MATERIALES PARA TECHOS
30 16 17 00 : SUELOS
30 16 18 00 : EBANISTERÍA
30 16 19 00 : MOLDEADO Y CARPINTERÍA MECÁNICA
30 16 20 00 : MOLDURAS Y CARPINTERÍA
30 16 21 00 : LAMINADOS INTERIORES
30 16 22 00 : MOSTRADORES
30 16 23 00 : ACCESORIOS PARA GABINETES
30 16 24 00 : MUROS DIVISORIOS
30 17 15 00 : PUERTAS
30 17 16 00 : VENTANAS
30 17 18 00 : CLARABOYAS

***** CONTINUA *****



*** EXPEDIDO A TRAVES DEL SISTEMA VIRTUAL S.I.I. ***

30 17 19 00 : MARCOS DE VENTANAS
30 17 20 00 : PUERTAS
30 17 21 00 : PUERTAS PARA GARAJE Y OPERADORES
30 18 15 00 : PORCELANA SANITARIA
30 18 16 00 : INSTALACIONES RESIDENCIALES NO SANITARIAS
30 18 17 00 : GRIFOS
30 19 15 00 : ESCALERAS Y ANDAMIOS
30 19 16 00 : ESCALERAS Y ACCESORIOS DE ANDAMIAJE
30 19 17 00 : COBERTIZOS Y REMOLQUES DE CONSTRUCCIÓN
30 19 18 00 : EQUIPOS Y MATERIALES PARA CONSTRUCCIONES TEMPORALES Y APOYO AL MANTENIM...
30 24 15 00 : COMPONENTES DE CONSOLIDACIÓN DE ESTRUCTURAS PORTÁTILES
30 24 16 00 : COMPONENTES ESTRUCTURALES DE TRIBUNAS, GRADAS Y ESCALERA
30 24 17 00 : COMPONENTES SOPORTE Y COBERTURA DE TIENDAS, CARPAS Y ESTRUCTURAS DE MEM...
30 25 15 00 : ESTRUCTURAS DE SOPORTE DE TECHOS BAJO TIERRA
30 26 15 00 : BARRAS DE LATÓN
30 26 22 00 : BARRAS DE COBRE
30 26 23 00 : LÁMINAS DE COBRE
30 26 24 00 : LINGOTES, BANDAS, PALANQUILLAS Y ALAMBRES DE COBRE
30 26 28 00 : BARRAS Y LÁMINAS DE ZINC
30 26 45 00 : BARRAS DE ACERO INOXIDABLE
39 10 16 00 : LÁMPARAS Y BOMBILLAS
39 10 18 00 : COMPONENTES Y ACCESORIOS DE LÁMPARA
39 10 19 00 : BALASTOS DE LÁMPARAS Y TRANSFORMADORES DE LÁMPARAS
41 10 15 00 : EQUIPO Y SUMINISTROS PARA LA MEZCLA, LA DISPERSIÓN Y LA HOMOGENEIZACI?...
41 10 17 00 : EQUIPO DE PERFORACIÓN, AMOLADURA, CORTE, TRITURACIÓN Y Prensado para ...
41 10 18 00 : EQUIPO DE FÍSICA DE ELECTRONES Y DE ESTADO SÓLIDO PARA LABORATORIO
41 10 19 00 : EQUIPO IÓNICO DE LABORATORIO
41 11 39 00 : EQUIPO PARA MEDICIÓN DE SUELOS
42 17 20 00 : KITS PARA LOS SERVICIOS MÉDICOS DE URGENCIAS Y CAMPO
43 23 15 00 : SOFTWARE FUNCIONAL ESPECÍFICO DE LA EMPRESA
44 10 31 00 : SUMINISTROS PARA IMPRESORA, FAX Y FOTOCOPIADORA
44 12 15 00 : SUMINISTROS DE CORREO
44 12 16 00 : SUMINISTROS DE ESCRITORIO
44 12 17 00 : INSTRUMENTOS DE ESCRITURA
44 12 18 00 : MEDIOS DE CORRECCIÓN
44 12 19 00 : REPUESTOS DE TINTA Y MINAS DE LÁPICES
55 10 15 00 : PUBLICACIONES IMPRESAS
55 12 17 00 : SEÑALIZACIÓN
56 10 17 00 : MUEBLES DE OFICINA
70 15 19 00 : RECURSOS FORESTALES
70 16 15 00 : FAUNA
70 16 17 00 : ECOSISTEMAS
70 17 15 00 : DESARROLLO
70 17 16 00 : VIGILANCIA
70 17 17 00 : RIEGO
71 10 15 00 : PROSPECCIÓN MINERA
71 10 16 00 : SERVICIOS MINEROS DE PERFORACIÓN Y VOLADURA
71 13 10 00 : SERVICIOS DE FRACTURAR DEL POZO
71 15 13 00 : SERVICIOS DE INTERPRETACIÓN DEL CAMPO PETROLÍFERO
71 16 10 00 : SERVICIOS DE MODELAR DEL CAMPO PETROLÍFERO
71 16 11 00 : GERENCIA DE LA INGENIERÍA DE PRODUCCIÓN DEL CAMPO PETROLÍFERO
71 16 12 00 : GERENCIA DE LAS OPERACIONES DE PRODUCCIÓN DEL CAMPO PETROLÍFERO

***** CONTINUA *****



Cámara de Comercio
del Huila

**CAMARA DE COMERCIO DEL HUILA
INGENIERIA ELECTRONICA DEL HUILA S.A.S**

Fecha expedición: 2022/03/17 - 16:06:23 **** Recibo No. S001106995 **** Num. Operación. 99-USUPUBXX-20220317-0231

*** EXPEDIDO A TRAVES DEL SISTEMA VIRTUAL S.I.I. ***

71 16 13 00 : SERVICIOS DE MANEJO DE PROYECTOS DEL CAMPO
71 16 14 00 : SERVICIOS DE MANEJO DE PROYECTOS DEL CAMPO PETROLERO
72 10 15 00 : SERVICIOS DE APOYO PARA LA CONSTRUCCIÓN
72 10 33 00 : SERVICIOS DE MANTENIMIENTO Y REPARACIÓN DE INFRAESTRUCTURA
72 11 10 00 : SERVICIOS DE CONSTRUCCIÓN DE UNIDADES UNIFAMILIARES
72 11 11 00 : SERVICIOS DE CONSTRUCCIÓN DE UNIDADES MULTIFAMILIARES
72 12 10 00 : SERVICIOS DE CONSTRUCCIÓN DE EDIFICIOS INDUSTRIALES Y BODEGAS NUEVAS
72 12 11 00 : SERVICIOS DE CONSTRUCCIÓN DE EDIFICIOS COMERCIALES Y DE OFICINA
72 12 12 00 : SERVICIOS DE CONSTRUCCIÓN DE EDIFICIOS AGRÍCOLAS
72 12 13 00 : SERVICIOS DE CONSTRUCCIÓN DE TALLERES AUTOMOTRICES Y ESTACIONES DE SER...
72 12 14 00 : SERVICIOS DE CONSTRUCCIÓN DE EDIFICIOS PÚBLICOS ESPECIALIZADOS
72 12 15 00 : SERVICIOS DE CONSTRUCCIÓN DE PLANTAS INDUSTRIALES
72 14 10 00 : SERVICIOS DE CONSTRUCCIÓN DE AUTOPISTAS Y CARRETERAS
72 14 11 00 : SERVICIOS DE CONSTRUCCIÓN Y REVESTIMIENTO Y PAVIMENTACIÓN DE INFRAEST...
72 14 12 00 : SERVICIOS DE CONSTRUCCIÓN MARINA
72 14 13 00 : SERVICIO DE CONSTRUCCIÓN DE FACILIDADES ATLÉTICAS Y RECREATIVAS
72 14 14 00 : SERVICIOS DE CONSTRUCCIÓN Y REPARACIÓN DE FACILIDADES DE DETENCIÓN
72 14 15 00 : SERVICIOS DE PREPARACIÓN DE TIERRAS
72 14 16 00 : SERVICIOS DE CONSTRUCCIÓN DE SISTEMAS DE TRÁNSITO MASIVO
72 14 17 00 : SERVICIOS DE ALQUILER O ARRENDAMIENTO DE EQUIPO Y MAQUINARIA DE CONSTRU...
72 15 12 00 : SERVICIOS DE CONSTRUCCIÓN Y MANTENIMIENTO DE HVAC CALEFACCIÓN Y ENFRI...
72 15 14 00 : SERVICIOS DE CONSTRUCCIÓN DE RECUBRIMIENTOS DE MUROS
72 15 15 00 : SERVICIOS DE SISTEMAS ELÉCTRICOS
72 15 16 00 : SERVICIOS DE SISTEMAS ESPECIALIZADOS DE COMUNICACIÓN
72 15 17 00 : SERVICIOS DE INSTALACIÓN DE SISTEMAS DE SEGURIDAD FÍSICA E INDUSTRIAL
72 15 19 00 : SERVICIOS DE ALBAÑILERÍA Y MAMPOSTERÍA
72 15 20 00 : SERVICIOS DE PAÑETADO Y DRYWALL
72 15 21 00 : SERVICIOS ACÚSTICOS Y DE AISLAMIENTO
72 15 22 00 : SERVICIOS DE BALDOSAS TERRAZO Y MÁRMOL Y MOSAICOS
72 15 23 00 : SERVICIOS DE CARPINTERÍA
72 15 24 00 : SERVICIOS DE MONTAJE E INSTALACIÓN DE VENTANAS Y PUERTAS
72 15 25 00 : SERVICIOS DE INSTALACIÓN DE PISOS
72 15 26 00 : SERVICIOS DE TECHADO Y PAREDES EXTERNAS Y LÁMINAS DE METAL
72 15 27 00 : SERVICIOS DE INSTALACIÓN Y REPARACIÓN DE CONCRETO
72 15 28 00 : SERVICIOS DE PERFORACIÓN DE POZOS DE AGUA
72 15 29 00 : SERVICIOS DE MONTAJE DE ACERO ESTRUCTURAL
72 15 30 00 : SERVICIOS DE VIDRIOS Y VENTANERÍA
72 15 31 00 : SERVICIOS DE CONSTRUCCIÓN DE FACILIDADES ATLÉTICAS Y RECREATIVAS
72 15 32 00 : SERVICIOS DE RECUBRIMIENTO, IMPERMEABILIZACIÓN PROTECCIÓN CONTRA CLIM...
72 15 33 00 : SERVICIOS DE MANTENIMIENTO E INSTALACIÓN DE EQUIPO DE ESTACIÓN DE SER...
72 15 34 00 : SERVICIOS DE APAREJAMIENTO Y ANDAMIAJE
72 15 35 00 : SERVICIOS DE LIMPIEZA ESTRUCTURAL EXTERNA
72 15 37 00 : SERVICIOS DE INSTALACIÓN, MANTENIMIENTO Y REPARACIÓN DE EQUIPOS Y CON...
72 15 39 00 : SERVICIO DE PREPARACIÓN DE OBRAS DE CONSTRUCCIÓN
72 15 40 00 : SERVICIOS DE EDIFICIOS ESPECIALIZADOS Y COMERCIOS
72 15 41 00 : SERVICIOS DE MANTENIMIENTO Y REPARACIÓN DE EQUIPO DE SISTEMAS DE DISTR...
72 15 42 00 : SERVICIOS DE MANTENIMIENTO Y REPARACIÓN DE INSTALACIÓN DE INSTRUMENTA...
72 15 43 00 : SERVICIOS DE MANTENIMIENTO Y REPARACIÓN DE EQUIPO MOTIVO Y GENERACIÓN...
72 15 44 00 : SERVICIOS DE MANTENIMIENTO Y FABRICACIÓN DE ACCESORIOS PARA TUBERÍAS
72 15 45 00 : SERVICIOS DE MANTENIMIENTO E INSTALACIÓN DE EQUIPO PESADO
76 10 15 00 : DESINFECCIÓN
76 10 16 00 : DESCONTAMINACIÓN DE MATERIALES PELIGROSOS

***** CONTINUA *****



*** EXPEDIDO A TRAVES DEL SISTEMA VIRTUAL S.I.I. ***

76 11 15 00 : SERVICIOS DE LIMPIEZA Y MANTENIMIENTO DE EDIFICIOS GENERALES Y DE OFICINAS
76 11 16 00 : SERVICIOS DE LIMPIEZA DE COMPONENTES DE EDIFICIOS
76 11 18 00 : LIMPIEZA DE VEHÍCULOS DE TRANSPORTE
76 12 15 00 : RECOLECCIÓN Y DISPOSICIÓN DE BASURAS
76 12 16 00 : DISPOSICIÓN DE DESECHOS NO PELIGROSOS
76 12 17 00 : TRATAMIENTO DE DESECHOS LÍQUIDOS
76 12 19 00 : DISPOSICIÓN DE DESECHOS PELIGROSOS
76 12 20 00 : SERVICIOS DE BASURERO
76 12 21 00 : SERVICIOS DE MEZCLA DE DESECHOS A COMBUSTIBLE
76 12 23 00 : SERVICIOS DE RECICLABLES
76 12 24 00 : HONORARIOS DE DISPOSICIÓN Y TRATAMIENTO DE BASURAS
77 10 15 00 : EVALUACIÓN DE IMPACTO AMBIENTAL
77 10 16 00 : PLANEACIÓN AMBIENTAL
77 10 17 00 : SERVICIOS DE ASESORÍA AMBIENTAL
77 10 18 00 : AUDITORÍA AMBIENTAL
77 10 19 00 : SERVICIOS DE INVESTIGACIÓN DE CONTAMINACIÓN
77 10 20 00 : SERVICIOS DE REPORTE AMBIENTAL
77 11 15 00 : SERVICIOS DE SEGURIDAD AMBIENTAL
77 11 16 00 : REHABILITACIÓN AMBIENTAL
77 12 15 00 : CONTAMINACIÓN DEL AIRE
77 12 16 00 : CONTAMINACIÓN DEL SUELO
77 12 17 00 : CONTAMINACIÓN DEL AGUA
77 13 16 00 : CONTAMINACIÓN AUDITIVA
78 10 18 00 : TRANSPORTE DE CARGA POR CARRETERA
78 10 22 00 : SERVICIOS POSTALES DE PAQUETEO Y COURRIER
78 11 18 00 : TRANSPORTE DE PASAJEROS POR CARRETERA
78 14 15 00 : SERVICIOS DE ORGANIZACIÓN DE TRANSPORTES
78 18 15 00 : SERVICIOS DE MANTENIMIENTO Y REPARACIÓN DE VEHÍCULOS
80 10 15 00 : SERVICIOS DE CONSULTORÍA DE NEGOCIOS Y ADMINISTRACIÓN CORPORATIVA
80 10 16 00 : GERENCIA DE PROYECTOS
80 11 16 00 : SERVICIOS DE PERSONAL TEMPORAL
80 12 16 00 : SERVICIOS DE DERECHO COMERCIAL
80 13 15 00 : ALQUILER Y ARRENDAMIENTO DE PROPIEDADES O EDIFICACIONES
80 13 16 00 : VENTAS DE PROPIEDADES Y EDIFICIOS
80 14 15 00 : INVESTIGACIÓN DE MERCADOS
80 14 16 00 : ACTIVIDADES DE VENTAS Y PROMOCIÓN DE NEGOCIOS
80 16 15 00 : SERVICIOS DE APOYO GERENCIAL
81 10 15 00 : INGENIERÍA CIVIL Y ARQUITECTURA
81 10 16 00 : INGENIERÍA MECÁNICA
81 10 17 00 : INGENIERÍA ELÉCTRICA Y ELECTRÓNICA
81 10 22 00 : INGENIERÍA DE TRANSPORTE
81 11 15 00 : INGENIERÍA DE SOFTWARE O HARDWARE
81 11 17 00 : SISTEMAS DE MANEJO DE INFORMACIÓN MIS
81 11 20 00 : SERVICIOS DE DATOS
81 11 21 00 : SERVICIOS DE INTERNET
81 11 22 00 : MANTENIMIENTO Y SOPORTE DE SOFTWARE
81 14 15 00 : CONTROL DE CALIDAD
81 14 18 00 : ADMINISTRACIÓN DE INSTALACIONES
81 16 17 00 : SERVICIOS DE TELECOMUNICACIONES
82 11 17 00 : ESCRITURA CREATIVA
82 11 19 00 : SERVICIOS DE NOTICIAS Y PUBLICIDAD
82 12 15 00 : IMPRESIÓN

***** CONTINUA *****



Cámara de Comercio
del Huila

**CAMARA DE COMERCIO DEL HUILA
INGENIERIA ELECTRONICA DEL HUILA S.A.S**

Fecha expedición: 2022/03/17 - 16:06:23 **** Recibo No. S001106995 **** Num. Operación. 99-USUPUBXX-20220317-0231

*** EXPEDIDO A TRAVES DEL SISTEMA VIRTUAL S.I.I. ***

82 14 15 00 : SERVICIOS DE DISEÑO ARTÍSTICO
83 10 15 00 : SERVICIOS DE ACUEDUCTO Y ALCANTARILLADO
83 11 15 00 : COMUNICACIONES TELEFÓNICAS LOCALES Y DE LARGA DISTANCIA
84 13 15 00 : SERVICIOS DE SEGUROS PARA ESTRUCTURAS Y PROPIEDADES Y POSESIONES
85 12 22 00 : SERVICIOS DE EVALUACIÓN Y VALORACIÓN DE SALUD INDIVIDUAL
86 10 18 00 : ENTRENAMIENTO EN SERVICIO Y DESARROLLO DE MANO DE OBRA
90 10 17 00 : SERVICIOS DE CAFETERÍA
90 11 16 00 : FACILIDADES PARA ENCUENTROS
92 12 15 00 : SERVICIOS DE GUARDIAS
93 10 17 00 : CUERPOS Y PRÁCTICA LEGISLATIVA
93 14 17 00 : CULTURA
93 14 20 00 : DESARROLLO URBANO
95 10 15 00 : LOTES RESIDENCIALES
95 10 16 00 : LOTES COMERCIALES
95 10 17 00 : LOTES INDUSTRIALES
95 11 15 00 : VÍAS DE TRÁFICO LIMITADO
95 11 16 00 : VÍAS DE TRÁFICO ABIERTO
95 12 15 00 : EDIFICIOS Y ESTRUCTURAS COMERCIALES Y DE ENTRETENIMIENTO
95 12 16 00 : EDIFICIOS Y ESTRUCTURAS DE TRANSPORTE
95 12 17 00 : EDIFICIOS Y ESTRUCTURAS PÚBLICOS
95 12 18 00 : EDIFICIOS Y ESTRUCTURAS UTILITARIOS
95 12 19 00 : EDIFICIOS Y ESTRUCTURAS EDUCACIONALES Y DE ADMINISTRACIÓN
95 12 20 00 : EDIFICIOS Y ESTRUCTURAS HOSPITALARIAS
95 12 21 00 : EDIFICIOS Y ESTRUCTURAS DE ACOMODACIONES
95 12 23 00 : EDIFICIOS Y ESTRUCTURAS DE SALUD Y DEPORTIVAS
95 12 24 00 : EDIFICIOS Y ESTRUCTURAS INDUSTRIALES
95 12 25 00 : EDIFICIOS Y ESTRUCTURAS AGRÍCOLAS Y DE CULTIVOS Y PESCA
95 12 26 00 : EDIFICIOS Y ESTRUCTURAS RELIGIOSAS
95 13 15 00 : TARIMAS Y GRADERÍAS
95 13 16 00 : EDIFICIOS Y ESTRUCTURAS COMERCIALES E INDUSTRIALES PORTÁTILES
95 13 17 00 : TIENDAS CARPAS Y ESTRUCTURAS DE MEMBRANA
95 14 15 00 : EDIFICIOS Y ESTRUCTURAS PREFABRICADOS PARA FINCAS
95 14 16 00 : EDIFICIOS Y ESTRUCTURAS PREFABRICADOS RESIDENCIALES
95 14 17 00 : EDIFICIOS Y ESTRUCTURAS PREFABRICADOS COMERCIALES E INDUSTRIALES
95 14 18 00 : EDIFICIOS Y ESTRUCTURAS PREFABRICADOS DE EMERGENCIA Y ALIVIO
95 14 19 00 : EDIFICIOS Y ESTRUCTURAS PREFABRICADOS MÉDICOS
32 13 10 00 : ACCESORIOS, MATERIAS PRIMAS Y PIEZAS DE COMPONENTES ELECTRÓNICOS
24 14 16 00 : SUMINISTROS DE ACOLCHADOS
25 20 20 00 : SISTEMAS DE ENERGÍA DE AVIÓN
27 11 20 00 : HERRAMIENTAS MANUALES DE JARDINERÍA, AGRICULTURA Y FORESTACIÓN
32 10 16 00 : CIRCUITOS INTEGRADOS
32 12 16 00 : RESISTORES
32 15 19 00 : DISPOSITIVOS DE AUTOMATIZACIÓN DE CONTROL DE LA CONECTIVIDAD
39 12 17 00 : FERRETERÍA ELÉCTRICA Y SUMINISTROS
41 10 63 00 : PRODUCTOS DE REACCIÓN EN CADENA DE LA POLIMERASA (PCR) Y REACCIÓN EN ...
42 20 18 00 : PRODUCTOS RADIOGRÁFICOS DE DIAGNÓSTICO MÉDICO
43 22 26 00 : EQUIPO DE SERVICIO DE RED
43 22 27 00 : EQUIPO TELEGRÁFICO
43 22 32 00 : PLATAFORMAS DE MENSAJERÍA POR MÓVIL
43 23 28 00 : SOFTWARE DE ADMINISTRACIÓN DE REDES
43 23 35 00 : SOFTWARE DE INTERCAMBIO DE INFORMACIÓN
50 16 15 00 : CHOCOLATES, AZÚCARES, EDULCORANTES PRODUCTOS

***** CONTINUA *****



Cámara de Comercio
del Huila

**CAMARA DE COMERCIO DEL HUILA
INGENIERIA ELECTRONICA DEL HUILA S.A.S**

Fecha expedición: 2022/03/17 - 16:06:23 **** Recibo No. S001106995 **** Num. Operación. 99-USUPUBXX-20220317-0231

*** EXPEDIDO A TRAVES DEL SISTEMA VIRTUAL S.I.I. ***

60 10 17 00 : MATERIALES DE RECURSOS DEL PROFESOR
60 10 49 00 : MATERIALES DE FÍSICA DE ELECTRICIDAD
46 17 16 00 : EQUIPO DE VIGILANCIA Y DETECCIÓN
45 12 15 00 : CÁMARAS
26 12 16 00 : CABLES ELÉCTRICOS Y ACCESORIOS
92 12 17 00 : SERVICIOS DE SISTEMAS DE SEGURIDAD
45 12 16 00 : ACCESORIOS PARA CÁMARAS
32 15 18 00 : DISPOSITIVOS DE CONTROL DE SEGURIDAD
83 11 23 00 : SERVICIOS DE TELECOMUNICACIONES POR FIBRA
43 22 33 00 : DISPOSITIVOS Y EQUIPOS PARA INSTALACIÓN DE CONECTIVIDAD DE REDES Y DAT...
39 11 21 00 : ILUMINACIÓN ÓPTICA
41 11 37 00 : INSTRUMENTOS DE MEDICIÓN Y COMPROBACIÓN DE COMUNICACIÓN ELECTRÓNICA
43 22 29 00 : ACCESORIOS DE EQUIPO DE TELEFONÍA
46 17 15 00 : CERRADURAS, ELEMENTOS DE SEGURIDAD Y ACCESORIOS
43 21 17 00 : DISPOSITIVOS INFORMÁTICOS DE ENTRADA DE DATOS
43 20 18 00 : DISPOSITIVOS DE ALMACENAMIENTO
43 23 37 00 : SOFTWARE DE ADMINISTRACIÓN DE SISTEMAS
43 22 17 00 : EQUIPO FIJO DE RED Y COMPONENTES
72 10 29 00 : SERVICIOS DE MANTENIMIENTO Y REPARACIÓN DE INSTALACIONES
72 15 36 00 : SERVICIOS DE TERMINADO INTERIOR, DOTACIÓN Y REMODELACIÓN
70 17 18 00 : SERVICIOS DE DRENAJE
40 17 15 00 : TUBOS Y TUBERÍAS COMERCIALES

EXPERIENCIA No. 73 :

NÚMERO CONSECUTIVO DEL CONTRATO:073

CONTRATO CELEBRADO POR :1 - EL PROPONENTE

NOMBRE DEL CONTRATISTA :INGENIERIA ELECTRONICA DEL HUILA S.A.S

NOMBRE DEL CONTRATANTE :SADELEC

VALOR CONTRATADO EN SMMLV :3,23

SG FM CL PR - DESCRIPCIÓN

14 11 15 00 : PAPEL DE IMPRENTA Y PAPEL DE ESCRIBIR
22 10 15 00 : MAQUINARIA PARA TRABAJO DE DESMONTE
22 10 16 00 : EQUIPO DE PAVIMENTACIÓN
22 10 17 00 : COMPONENTES DE EQUIPO PESADO
22 10 19 00 : MAQUINARIA Y ACCESORIOS DE CONSTRUCCIÓN DE EDIFICIOS
22 10 20 00 : EQUIPO Y MAQUINARIA DE DEMOLICIÓN DE EDIFICIOS
25 10 16 00 : VEHÍCULOS DE TRANSPORTE DE PRODUCTOS Y MATERIALES
27 11 15 00 : HERRAMIENTAS DE CORTE Y ENGARZADO Y PUNZONES
27 11 18 00 : HERRAMIENTAS DE MEDIDA Y BOCETAJE
27 11 22 00 : HERRAMIENTAS DE ALBAÑILERÍA Y CONCRETO
27 11 25 00 : HERRAMIENTAS PARA APALANCAR Y CURVAR
27 11 27 00 : HERRAMIENTAS MECÁNICAS
27 11 28 00 : CONEXIONES DE HERRAMIENTAS Y ACCESORIOS
27 12 18 00 : HERRAMIENTAS HIDRÁULICAS
27 13 15 00 : HERRAMIENTAS NEUMÁTICAS
30 10 15 00 : ÁNGULOS
30 10 17 00 : VIGAS
30 10 18 00 : CONDUCTOS
30 10 20 00 : HOJA
30 10 22 00 : PLANCHA
30 10 23 00 : PERFILES

***** CONTINUA *****



Cámara de Comercio
del Huila

**CAMARA DE COMERCIO DEL HUILA
INGENIERIA ELECTRONICA DEL HUILA S.A.S**

Fecha expedición: 2022/03/17 - 16:06:23 **** Recibo No. S001106995 **** Num. Operación. 99-USUPUBXX-20220317-0231

*** EXPEDIDO A TRAVES DEL SISTEMA VIRTUAL S.I.I. ***

30 10 24 00 : VARILLAS
30 10 28 00 : PILOTAJE
30 10 29 00 : PILARES
30 10 31 00 : RIELES
30 10 32 00 : ENREJADO
30 10 36 00 : PRODUCTOS ESTRUCTURALES
30 10 37 00 : TRENZA
30 10 38 00 : FIBRAS Y FILAMENTOS MECÁNICOS
30 10 39 00 : EJES
30 11 15 00 : CONCRETO Y MORTEROS
30 11 16 00 : CEMENTO Y CAL
30 11 18 00 : AGREGADOS
30 11 19 00 : ELEMENTOS PARA REFORZAR CONCRETO
30 12 15 00 : DERIVADOS BITUMINOSOS
30 12 16 00 : ASFALTOS
30 12 17 00 : MATERIALES DE CONSTRUCCIÓN DE CAMINOS Y CARRILERAS
30 12 18 00 : MATERIALES DE ARQUITECTURA PAISAJÍSTICA
30 12 19 00 : MATERIALES PARA ESTABILIZACIÓN Y REFUERZO DE SUELOS
30 13 15 00 : BLOQUES
30 13 16 00 : LADRILLOS
30 13 17 00 : AZULEJOS Y BALDOSAS
30 14 15 00 : AISLAMIENTO TÉRMICO
30 14 16 00 : AISLAMIENTO ESPECIAL
30 15 15 00 : MATERIAL PARA TEJADOS Y TECHOS
30 15 16 00 : ACCESORIOS PARA TEJADOS
30 15 17 00 : CANALONES DE TEJADO Y ACCESORIOS
30 15 18 00 : MATERIALES PARA REVESTIMIENTO DE PAREDES Y EXTERIOR
30 15 19 00 : MATERIALES Y PRODUCTOS PARA ACABADOS
30 15 20 00 : CERCADO
30 15 21 00 : SUPERFICIE
30 16 15 00 : MATERIALES PARA ACABADOS DE PAREDES
30 16 16 00 : MATERIALES PARA TECHOS
30 16 17 00 : SUELOS
30 16 18 00 : EBANISTERÍA
30 16 19 00 : MOLDEADO Y CARPINTERÍA MECÁNICA
30 16 20 00 : MOLDURAS Y CARPINTERÍA
30 16 21 00 : LAMINADOS INTERIORES
30 16 22 00 : MOSTRADORES
30 16 23 00 : ACCESORIOS PARA GABINETES
30 16 24 00 : MUROS DIVISORIOS
30 17 15 00 : PUERTAS
30 17 16 00 : VENTANAS
30 17 18 00 : CLARABOYAS
30 17 19 00 : MARCOS DE VENTANAS
30 17 20 00 : PUERTAS
30 17 21 00 : PUERTAS PARA GARAJE Y OPERADORES
30 18 15 00 : PORCELANA SANITARIA
30 18 16 00 : INSTALACIONES RESIDENCIALES NO SANITARIAS
30 18 17 00 : GRIFOS
30 19 15 00 : ESCALERAS Y ANDAMIOS
30 19 16 00 : ESCALERAS Y ACCESORIOS DE ANDAMIAJE
30 19 17 00 : COBERTIZOS Y REMOLQUES DE CONSTRUCCIÓN

***** CONTINUA *****



Cámara de Comercio
del Huila

**CAMARA DE COMERCIO DEL HUILA
INGENIERIA ELECTRONICA DEL HUILA S.A.S**

Fecha expedición: 2022/03/17 - 16:06:23 **** Recibo No. S001106995 **** Num. Operación. 99-USUPUBXX-20220317-0231

*** EXPEDIDO A TRAVES DEL SISTEMA VIRTUAL S.I.I. ***

30 19 18 00 : EQUIPOS Y MATERIALES PARA CONSTRUCCIONES TEMPORALES Y APOYO AL MANTENIM...
30 24 15 00 : COMPONENTES DE CONSOLIDACIÓN DE ESTRUCTURAS PORTÁTILES
30 24 16 00 : COMPONENTES ESTRUCTURALES DE TRIBUNAS, GRADAS Y ESCALERA
30 24 17 00 : COMPONENTES SOPORTE Y COBERTURA DE TIENDAS, CARPAS Y ESTRUCTURAS DE MEM...
30 25 15 00 : ESTRUCTURAS DE SOPORTE DE TECHOS BAJO TIERRA
30 26 15 00 : BARRAS DE LATÓN
30 26 22 00 : BARRAS DE COBRE
30 26 23 00 : LÁMINAS DE COBRE
30 26 24 00 : LINGOTES, BANDAS, PALANQUILLAS Y ALAMBRES DE COBRE
30 26 28 00 : BARRAS Y LÁMINAS DE ZINC
30 26 45 00 : BARRAS DE ACERO INOXIDABLE
39 10 16 00 : LÁMPARAS Y BOMBILLAS
39 10 18 00 : COMPONENTES Y ACCESORIOS DE LÁMPARA
39 10 19 00 : BALASTOS DE LÁMPARAS Y TRANSFORMADORES DE LÁMPARAS
41 10 15 00 : EQUIPO Y SUMINISTROS PARA LA MEZCLA, LA DISPERSIÓN Y LA HOMOGENEIZACI?...
41 10 17 00 : EQUIPO DE PERFORACIÓN, AMOLADURA, CORTE, TRITURACIÓN Y PENSADO PARA ...
41 10 18 00 : EQUIPO DE FÍSICA DE ELECTRONES Y DE ESTADO SÓLIDO PARA LABORATORIO
41 10 19 00 : EQUIPO IÓNICO DE LABORATORIO
41 11 39 00 : EQUIPO PARA MEDICIÓN DE SUELOS
42 17 20 00 : KITS PARA LOS SERVICIOS MÉDICOS DE URGENCIAS Y CAMPO
43 23 15 00 : SOFTWARE FUNCIONAL ESPECÍFICO DE LA EMPRESA
44 10 31 00 : SUMINISTROS PARA IMPRESORA, FAX Y FOTOCOPIADORA
44 12 15 00 : SUMINISTROS DE CORREO
44 12 16 00 : SUMINISTROS DE ESCRITORIO
44 12 17 00 : INSTRUMENTOS DE ESCRITURA
44 12 18 00 : MEDIOS DE CORRECCIÓN
44 12 19 00 : REPUESTOS DE TINTA Y MINAS DE LÁPICES
55 10 15 00 : PUBLICACIONES IMPRESAS
55 12 17 00 : SEÑALIZACIÓN
56 10 17 00 : MUEBLES DE OFICINA
70 15 19 00 : RECURSOS FORESTALES
70 16 15 00 : FAUNA
70 16 17 00 : ECOSISTEMAS
70 17 15 00 : DESARROLLO
70 17 16 00 : VIGILANCIA
70 17 17 00 : RIEGO
71 10 15 00 : PROSPECCIÓN MINERA
71 10 16 00 : SERVICIOS MINEROS DE PERFORACIÓN Y VOLADURA
71 13 10 00 : SERVICIOS DE FRACTURAR DEL POZO
71 15 13 00 : SERVICIOS DE INTERPRETACIÓN DEL CAMPO PETROLÍFERO
71 16 10 00 : SERVICIOS DE MODELAR DEL CAMPO PETROLÍFERO
71 16 11 00 : GERENCIA DE LA INGENIERÍA DE PRODUCCIÓN DEL CAMPO PETROLÍFERO
71 16 12 00 : GERENCIA DE LAS OPERACIONES DE PRODUCCIÓN DEL CAMPO PETROLÍFERO
71 16 13 00 : SERVICIOS DE MANEJO DE PROYECTOS DEL CAMPO
71 16 14 00 : SERVICIOS DE MANEJO DE PROYECTOS DEL CAMPO PETROLERO
72 10 15 00 : SERVICIOS DE APOYO PARA LA CONSTRUCCIÓN
72 10 33 00 : SERVICIOS DE MANTENIMIENTO Y REPARACIÓN DE INFRAESTRUCTURA
72 11 10 00 : SERVICIOS DE CONSTRUCCIÓN DE UNIDADES UNIFAMILIARES
72 11 11 00 : SERVICIOS DE CONSTRUCCIÓN DE UNIDADES MULTIFAMILIARES
72 12 10 00 : SERVICIOS DE CONSTRUCCIÓN DE EDIFICIOS INDUSTRIALES Y BODEGAS NUEVAS
72 12 11 00 : SERVICIOS DE CONSTRUCCIÓN DE EDIFICIOS COMERCIALES Y DE OFICINA
72 12 12 00 : SERVICIOS DE CONSTRUCCIÓN DE EDIFICIOS AGRÍCOLAS

***** CONTINUA *****



Cámara de Comercio
del Huila

**CAMARA DE COMERCIO DEL HUILA
INGENIERIA ELECTRONICA DEL HUILA S.A.S**

Fecha expedición: 2022/03/17 - 16:06:23 **** Recibo No. S001106995 **** Num. Operación. 99-USUPUBXX-20220317-0231

*** EXPEDIDO A TRAVES DEL SISTEMA VIRTUAL S.I.I. ***

72 12 13 00 : SERVICIOS DE CONSTRUCCIÓN DE TALLERES AUTOMOTRICES Y ESTACIONES DE SER...
72 12 14 00 : SERVICIOS DE CONSTRUCCIÓN DE EDIFICIOS PÚBLICOS ESPECIALIZADOS
72 12 15 00 : SERVICIOS DE CONSTRUCCIÓN DE PLANTAS INDUSTRIALES
72 14 10 00 : SERVICIOS DE CONSTRUCCIÓN DE AUTOPISTAS Y CARRETERAS
72 14 11 00 : SERVICIOS DE CONSTRUCCIÓN Y REVESTIMIENTO Y PAVIMENTACIÓN DE INFRAEST...
72 14 12 00 : SERVICIOS DE CONSTRUCCIÓN MARINA
72 14 13 00 : SERVICIO DE CONSTRUCCIÓN DE FACILIDADES ATLÉTICAS Y RECREATIVAS
72 14 14 00 : SERVICIOS DE CONSTRUCCIÓN Y REPARACIÓN DE FACILIDADES DE DETENCIÓN
72 14 15 00 : SERVICIOS DE PREPARACIÓN DE TIERRAS
72 14 16 00 : SERVICIOS DE CONSTRUCCIÓN DE SISTEMAS DE TRÁNSITO MASIVO
72 14 17 00 : SERVICIOS DE ALQUILER O ARRENDAMIENTO DE EQUIPO Y MAQUINARIA DE CONSTRU...
72 15 12 00 : SERVICIOS DE CONSTRUCCIÓN Y MANTENIMIENTO DE HVAC CALEFACCIÓN Y ENFRI...
72 15 14 00 : SERVICIOS DE CONSTRUCCIÓN DE RECUBRIMIENTOS DE MUROS
72 15 15 00 : SERVICIOS DE SISTEMAS ELÉCTRICOS
72 15 16 00 : SERVICIOS DE SISTEMAS ESPECIALIZADOS DE COMUNICACIÓN
72 15 17 00 : SERVICIOS DE INSTALACIÓN DE SISTEMAS DE SEGURIDAD FÍSICA E INDUSTRIAL
72 15 19 00 : SERVICIOS DE ALBAÑILERÍA Y MAMPOSTERÍA
72 15 20 00 : SERVICIOS DE PAÑETADO Y DRYWALL
72 15 21 00 : SERVICIOS ACÚSTICOS Y DE AISLAMIENTO
72 15 22 00 : SERVICIOS DE BALDOSAS TERRAZO Y MÁRMOL Y MOSAICOS
72 15 23 00 : SERVICIOS DE CARPINTERÍA
72 15 24 00 : SERVICIOS DE MONTAJE E INSTALACIÓN DE VENTANAS Y PUERTAS
72 15 25 00 : SERVICIOS DE INSTALACIÓN DE PISOS
72 15 26 00 : SERVICIOS DE TECHADO Y PAREDES EXTERNAS Y LÁMINAS DE METAL
72 15 27 00 : SERVICIOS DE INSTALACIÓN Y REPARACIÓN DE CONCRETO
72 15 28 00 : SERVICIOS DE PERFORACIÓN DE POZOS DE AGUA
72 15 29 00 : SERVICIOS DE MONTAJE DE ACERO ESTRUCTURAL
72 15 30 00 : SERVICIOS DE VIDRIOS Y VENTANERÍA
72 15 31 00 : SERVICIOS DE CONSTRUCCIÓN DE FACILIDADES ATLÉTICAS Y RECREATIVAS
72 15 32 00 : SERVICIOS DE RECUBRIMIENTO, IMPERMEABILIZACIÓN PROTECCIÓN CONTRA CLIM...
72 15 33 00 : SERVICIOS DE MANTENIMIENTO E INSTALACIÓN DE EQUIPO DE ESTACIÓN DE SER...
72 15 34 00 : SERVICIOS DE APAREJAMIENTO Y ANDAMIAJE
72 15 35 00 : SERVICIOS DE LIMPIEZA ESTRUCTURAL EXTERNA
72 15 37 00 : SERVICIOS DE INSTALACIÓN, MANTENIMIENTO Y REPARACIÓN DE EQUIPOS Y CON...
72 15 39 00 : SERVICIO DE PREPARACIÓN DE OBRAS DE CONSTRUCCIÓN
72 15 40 00 : SERVICIOS DE EDIFICIOS ESPECIALIZADOS Y COMERCIOS
72 15 41 00 : SERVICIOS DE MANTENIMIENTO Y REPARACIÓN DE EQUIPO DE SISTEMAS DE DISTR...
72 15 42 00 : SERVICIOS DE MANTENIMIENTO Y REPARACIÓN DE INSTALACIÓN DE INSTRUMENTA...
72 15 43 00 : SERVICIOS DE MANTENIMIENTO Y REPARACIÓN DE EQUIPO MOTIVO Y GENERACIÓN...
72 15 44 00 : SERVICIOS DE MANTENIMIENTO Y FABRICACIÓN DE ACCESORIOS PARA TUBERÍAS
72 15 45 00 : SERVICIOS DE MANTENIMIENTO E INSTALACIÓN DE EQUIPO PESADO
76 10 15 00 : DESINFECCIÓN
76 10 16 00 : DESCONTAMINACIÓN DE MATERIALES PELIGROSOS
76 11 15 00 : SERVICIOS DE LIMPIEZA Y MANTENIMIENTO DE EDIFICIOS GENERALES Y DE OFICINAS
76 11 16 00 : SERVICIOS DE LIMPIEZA DE COMPONENTES DE EDIFICIOS
76 11 18 00 : LIMPIEZA DE VEHÍCULOS DE TRANSPORTE
76 12 15 00 : RECOLECCIÓN Y DISPOSICIÓN DE BASURAS
76 12 16 00 : DISPOSICIÓN DE DESECHOS NO PELIGROSOS
76 12 17 00 : TRATAMIENTO DE DESECHOS LÍQUIDOS
76 12 19 00 : DISPOSICIÓN DE DESECHOS PELIGROSOS
76 12 20 00 : SERVICIOS DE BASURERO
76 12 21 00 : SERVICIOS DE MEZCLA DE DESECHOS A COMBUSTIBLE

***** CONTINUA *****



Cámara de Comercio
del Huila

**CAMARA DE COMERCIO DEL HUILA
INGENIERIA ELECTRONICA DEL HUILA S.A.S**

Fecha expedición: 2022/03/17 - 16:06:23 **** Recibo No. S001106995 **** Num. Operación. 99-USUPUBXX-20220317-0231

*** EXPEDIDO A TRAVES DEL SISTEMA VIRTUAL S.I.I. ***

76 12 23 00 : SERVICIOS DE RECICLABLES
76 12 24 00 : HONORARIOS DE DISPOSICIÓN Y TRATAMIENTO DE BASURAS
77 10 15 00 : EVALUACIÓN DE IMPACTO AMBIENTAL
77 10 16 00 : PLANEACIÓN AMBIENTAL
77 10 17 00 : SERVICIOS DE ASESORÍA AMBIENTAL
77 10 18 00 : AUDITORÍA AMBIENTAL
77 10 19 00 : SERVICIOS DE INVESTIGACIÓN DE CONTAMINACIÓN
77 10 20 00 : SERVICIOS DE REPORTE AMBIENTAL
77 11 15 00 : SERVICIOS DE SEGURIDAD AMBIENTAL
77 11 16 00 : REHABILITACIÓN AMBIENTAL
77 12 15 00 : CONTAMINACIÓN DEL AIRE
77 12 16 00 : CONTAMINACIÓN DEL SUELO
77 12 17 00 : CONTAMINACIÓN DEL AGUA
77 13 16 00 : CONTAMINACIÓN AUDITIVA
78 10 18 00 : TRANSPORTE DE CARGA POR CARRETERA
78 10 22 00 : SERVICIOS POSTALES DE PAQUETEO Y COURRIER
78 11 18 00 : TRANSPORTE DE PASAJEROS POR CARRETERA
78 14 15 00 : SERVICIOS DE ORGANIZACIÓN DE TRANSPORTES
78 18 15 00 : SERVICIOS DE MANTENIMIENTO Y REPARACIÓN DE VEHÍCULOS
80 10 15 00 : SERVICIOS DE CONSULTORÍA DE NEGOCIOS Y ADMINISTRACIÓN CORPORATIVA
80 10 16 00 : GERENCIA DE PROYECTOS
80 11 16 00 : SERVICIOS DE PERSONAL TEMPORAL
80 12 16 00 : SERVICIOS DE DERECHO COMERCIAL
80 13 15 00 : ALQUILER Y ARRENDAMIENTO DE PROPIEDADES O EDIFICACIONES
80 13 16 00 : VENTAS DE PROPIEDADES Y EDIFICIOS
80 14 15 00 : INVESTIGACIÓN DE MERCADOS
80 14 16 00 : ACTIVIDADES DE VENTAS Y PROMOCIÓN DE NEGOCIOS
80 16 15 00 : SERVICIOS DE APOYO GERENCIAL
81 10 15 00 : INGENIERÍA CIVIL Y ARQUITECTURA
81 10 16 00 : INGENIERÍA MECÁNICA
81 10 17 00 : INGENIERÍA ELÉCTRICA Y ELECTRÓNICA
81 10 22 00 : INGENIERÍA DE TRANSPORTE
81 11 15 00 : INGENIERÍA DE SOFTWARE O HARDWARE
81 11 17 00 : SISTEMAS DE MANEJO DE INFORMACIÓN MIS
81 11 20 00 : SERVICIOS DE DATOS
81 11 21 00 : SERVICIOS DE INTERNET
81 11 22 00 : MANTENIMIENTO Y SOPORTE DE SOFTWARE
81 14 15 00 : CONTROL DE CALIDAD
81 14 18 00 : ADMINISTRACIÓN DE INSTALACIONES
81 16 17 00 : SERVICIOS DE TELECOMUNICACIONES
82 11 17 00 : ESCRITURA CREATIVA
82 11 19 00 : SERVICIOS DE NOTICIAS Y PUBLICIDAD
82 12 15 00 : IMPRESIÓN
82 14 15 00 : SERVICIOS DE DISEÑO ARTÍSTICO
83 10 15 00 : SERVICIOS DE ACUEDUCTO Y ALCANTARILLADO
83 11 15 00 : COMUNICACIONES TELEFÓNICAS LOCALES Y DE LARGA DISTANCIA
84 13 15 00 : SERVICIOS DE SEGUROS PARA ESTRUCTURAS Y PROPIEDADES Y POSESIONES
85 12 22 00 : SERVICIOS DE EVALUACIÓN Y VALORACIÓN DE SALUD INDIVIDUAL
86 10 18 00 : ENTRENAMIENTO EN SERVICIO Y DESARROLLO DE MANO DE OBRA
90 10 17 00 : SERVICIOS DE CAFETERÍA
90 11 16 00 : FACILIDADES PARA ENCUENTROS
92 12 15 00 : SERVICIOS DE GUARDIAS

***** CONTINUA *****



Cámara de Comercio
del Huila

**CAMARA DE COMERCIO DEL HUILA
INGENIERIA ELECTRONICA DEL HUILA S.A.S**

Fecha expedición: 2022/03/17 - 16:06:23 **** Recibo No. S001106995 **** Num. Operación. 99-USUPUBXX-20220317-0231

*** EXPEDIDO A TRAVES DEL SISTEMA VIRTUAL S.I.I. ***

93 10 17 00 : CUERPOS Y PRÁCTICA LEGISLATIVA
93 14 17 00 : CULTURA
93 14 20 00 : DESARROLLO URBANO
95 10 15 00 : LOTES RESIDENCIALES
95 10 16 00 : LOTES COMERCIALES
95 10 17 00 : LOTES INDUSTRIALES
95 11 15 00 : VÍAS DE TRÁFICO LIMITADO
95 11 16 00 : VÍAS DE TRÁFICO ABIERTO
95 12 15 00 : EDIFICIOS Y ESTRUCTURAS COMERCIALES Y DE ENTRETENIMIENTO
95 12 16 00 : EDIFICIOS Y ESTRUCTURAS DE TRANSPORTE
95 12 17 00 : EDIFICIOS Y ESTRUCTURAS PÚBLICOS
95 12 18 00 : EDIFICIOS Y ESTRUCTURAS UTILITARIOS
95 12 19 00 : EDIFICIOS Y ESTRUCTURAS EDUCACIONALES Y DE ADMINISTRACIÓN
95 12 20 00 : EDIFICIOS Y ESTRUCTURAS HOSPITALARIAS
95 12 21 00 : EDIFICIOS Y ESTRUCTURAS DE ACOMODACIONES
95 12 23 00 : EDIFICIOS Y ESTRUCTURAS DE SALUD Y DEPORTIVAS
95 12 24 00 : EDIFICIOS Y ESTRUCTURAS INDUSTRIALES
95 12 25 00 : EDIFICIOS Y ESTRUCTURAS AGRÍCOLAS Y DE CULTIVOS Y PESCA
95 12 26 00 : EDIFICIOS Y ESTRUCTURAS RELIGIOSAS
95 13 15 00 : TARIMAS Y GRADERÍAS
95 13 16 00 : EDIFICIOS Y ESTRUCTURAS COMERCIALES E INDUSTRIALES PORTÁTILES
95 13 17 00 : TIENDAS CARPAS Y ESTRUCTURAS DE MEMBRANA
95 14 15 00 : EDIFICIOS Y ESTRUCTURAS PREFABRICADOS PARA FINCAS
95 14 16 00 : EDIFICIOS Y ESTRUCTURAS PREFABRICADOS RESIDENCIALES
95 14 17 00 : EDIFICIOS Y ESTRUCTURAS PREFABRICADOS COMERCIALES E INDUSTRIALES
95 14 18 00 : EDIFICIOS Y ESTRUCTURAS PREFABRICADOS DE EMERGENCIA Y ALIVIO
95 14 19 00 : EDIFICIOS Y ESTRUCTURAS PREFABRICADOS MÉDICOS
32 13 10 00 : ACCESORIOS, MATERIAS PRIMAS Y PIEZAS DE COMPONENTES ELECTRÓNICOS
24 14 16 00 : SUMINISTROS DE ACOLCHADOS
25 20 20 00 : SISTEMAS DE ENERGÍA DE AVIÓN
27 11 20 00 : HERRAMIENTAS MANUALES DE JARDINERÍA, AGRICULTURA Y FORESTACIÓN
32 10 16 00 : CIRCUITOS INTEGRADOS
32 12 16 00 : RESISTORES
32 15 19 00 : DISPOSITIVOS DE AUTOMATIZACIÓN DE CONTROL DE LA CONECTIVIDAD
39 12 17 00 : FERRETERÍA ELÉCTRICA Y SUMINISTROS
41 10 63 00 : PRODUCTOS DE REACCIÓN EN CADENA DE LA POLIMERASA (PCR) Y REACCIÓN EN ...
42 20 18 00 : PRODUCTOS RADIOGRÁFICOS DE DIAGNÓSTICO MÉDICO
43 22 26 00 : EQUIPO DE SERVICIO DE RED
43 22 27 00 : EQUIPO TELEGRÁFICO
43 22 32 00 : PLATAFORMAS DE MENSAJERÍA POR MÓVIL
43 23 28 00 : SOFTWARE DE ADMINISTRACIÓN DE REDES
43 23 35 00 : SOFTWARE DE INTERCAMBIO DE INFORMACIÓN
50 16 15 00 : CHOCOLATES, AZÚCARES, EDULCORANTES PRODUCTOS
60 10 17 00 : MATERIALES DE RECURSOS DEL PROFESOR
60 10 49 00 : MATERIALES DE FÍSICA DE ELECTRICIDAD
46 17 16 00 : EQUIPO DE VIGILANCIA Y DETECCIÓN
45 12 15 00 : CÁMARAS
26 12 16 00 : CABLES ELÉCTRICOS Y ACCESORIOS
92 12 17 00 : SERVICIOS DE SISTEMAS DE SEGURIDAD
45 12 16 00 : ACCESORIOS PARA CÁMARAS
32 15 18 00 : DISPOSITIVOS DE CONTROL DE SEGURIDAD
83 11 23 00 : SERVICIOS DE TELECOMUNICACIONES POR FIBRA

***** CONTINUA *****



Cámara de Comercio
del Huila

**CAMARA DE COMERCIO DEL HUILA
INGENIERIA ELECTRONICA DEL HUILA S.A.S**

Fecha expedición: 2022/03/17 - 16:06:23 **** Recibo No. S001106995 **** Num. Operación. 99-USUPUBXX-20220317-0231

*** EXPEDIDO A TRAVES DEL SISTEMA VIRTUAL S.I.I. ***

43 22 33 00 : DISPOSITIVOS Y EQUIPOS PARA INSTALACIÓN DE CONECTIVIDAD DE REDES Y DAT...
39 11 21 00 : ILUMINACIÓN ÓPTICA
41 11 37 00 : INSTRUMENTOS DE MEDICIÓN Y COMPROBACIÓN DE COMUNICACIÓN ELECTRÓNICA
43 22 29 00 : ACCESORIOS DE EQUIPO DE TELEFONÍA
46 17 15 00 : CERRADURAS, ELEMENTOS DE SEGURIDAD Y ACCESORIOS
43 21 17 00 : DISPOSITIVOS INFORMÁTICOS DE ENTRADA DE DATOS
43 20 18 00 : DISPOSITIVOS DE ALMACENAMIENTO
43 23 37 00 : SOFTWARE DE ADMINISTRACIÓN DE SISTEMAS
43 22 17 00 : EQUIPO FIJO DE RED Y COMPONENTES
72 10 29 00 : SERVICIOS DE MANTENIMIENTO Y REPARACIÓN DE INSTALACIONES
72 15 36 00 : SERVICIOS DE TERMINADO INTERIOR, DOTACIÓN Y REMODELACIÓN
70 17 18 00 : SERVICIOS DE DRENAJE
40 17 15 00 : TUBOS Y TUBERÍAS COMERCIALES

EXPERIENCIA No.74 :

NÚMERO CONSECUTIVO DEL CONTRATO:074

CONTRATO CELEBRADO POR :1 - EL PROponente

NOMBRE DEL CONTRATISTA :INGENIERIA ELECTRONICA DEL HUILA S.A.S

NOMBRE DEL CONTRATANTE :SADELEC

VALOR CONTRATADO EN SMMLV :2,61

SG FM CL PR - DESCRIPCIÓN

14 11 15 00 : PAPEL DE IMPRENTA Y PAPEL DE ESCRIBIR
22 10 15 00 : MAQUINARIA PARA TRABAJO DE DESMONTE
22 10 16 00 : EQUIPO DE PAVIMENTACIÓN
22 10 17 00 : COMPONENTES DE EQUIPO PESADO
22 10 19 00 : MAQUINARIA Y ACCESORIOS DE CONSTRUCCIÓN DE EDIFICIOS
22 10 20 00 : EQUIPO Y MAQUINARIA DE DEMOLICIÓN DE EDIFICIOS
25 10 16 00 : VEHÍCULOS DE TRANSPORTE DE PRODUCTOS Y MATERIALES
27 11 15 00 : HERRAMIENTAS DE CORTE Y ENGARZADO Y PUNZONES
27 11 18 00 : HERRAMIENTAS DE MEDIDA Y BOCETAJE
27 11 22 00 : HERRAMIENTAS DE ALBAÑILERÍA Y CONCRETO
27 11 25 00 : HERRAMIENTAS PARA APALANCAR Y CURVAR
27 11 27 00 : HERRAMIENTAS MECÁNICAS
27 11 28 00 : CONEXIONES DE HERRAMIENTAS Y ACCESORIOS
27 12 18 00 : HERRAMIENTAS HIDRÁULICAS
27 13 15 00 : HERRAMIENTAS NEUMÁTICAS
30 10 15 00 : ÁNGULOS
30 10 17 00 : VIGAS
30 10 18 00 : CONDUCTOS
30 10 20 00 : HOJA
30 10 22 00 : PLANCHA
30 10 23 00 : PERFILES
30 10 24 00 : VARILLAS
30 10 28 00 : PILOTAJE
30 10 29 00 : PILARES
30 10 31 00 : RIELES
30 10 32 00 : ENREJADO
30 10 36 00 : PRODUCTOS ESTRUCTURALES
30 10 37 00 : TRENZA
30 10 38 00 : FIBRAS Y FILAMENTOS MECÁNICOS
30 10 39 00 : EJES

***** CONTINUA *****



30 11 15 00 : CONCRETO Y MORTEROS
30 11 16 00 : CEMENTO Y CAL
30 11 18 00 : AGREGADOS
30 11 19 00 : ELEMENTOS PARA REFORZAR CONCRETO
30 12 15 00 : DERIVADOS BITUMINOSOS
30 12 16 00 : ASFALTOS
30 12 17 00 : MATERIALES DE CONSTRUCCIÓN DE CAMINOS Y CARRILERAS
30 12 18 00 : MATERIALES DE ARQUITECTURA PAISAJÍSTICA
30 12 19 00 : MATERIALES PARA ESTABILIZACIÓN Y REFUERZO DE SUELOS
30 13 15 00 : BLOQUES
30 13 16 00 : LADRILLOS
30 13 17 00 : AZULEJOS Y BALDOSAS
30 14 15 00 : AISLAMIENTO TÉRMICO
30 14 16 00 : AISLAMIENTO ESPECIAL
30 15 15 00 : MATERIAL PARA TEJADOS Y TECHOS
30 15 16 00 : ACCESORIOS PARA TEJADOS
30 15 17 00 : CANALONES DE TEJADO Y ACCESORIOS
30 15 18 00 : MATERIALES PARA REVESTIMIENTO DE PAREDES Y EXTERIOR
30 15 19 00 : MATERIALES Y PRODUCTOS PARA ACABADOS
30 15 20 00 : CERCADO
30 15 21 00 : SUPERFICIE
30 16 15 00 : MATERIALES PARA ACABADOS DE PAREDES
30 16 16 00 : MATERIALES PARA TECHOS
30 16 17 00 : SUELOS
30 16 18 00 : EBANISTERÍA
30 16 19 00 : MOLDEADO Y CARPINTERÍA MECÁNICA
30 16 20 00 : MOLDURAS Y CARPINTERÍA
30 16 21 00 : LAMINADOS INTERIORES
30 16 22 00 : MOSTRADORES
30 16 23 00 : ACCESORIOS PARA GABINETES
30 16 24 00 : MUROS DIVISORIOS
30 17 15 00 : PUERTAS
30 17 16 00 : VENTANAS
30 17 18 00 : CLARABOYAS
30 17 19 00 : MARCOS DE VENTANAS
30 17 20 00 : PUERTAS
30 17 21 00 : PUERTAS PARA GARAJE Y OPERADORES
30 18 15 00 : PORCELANA SANITARIA
30 18 16 00 : INSTALACIONES RESIDENCIALES NO SANITARIAS
30 18 17 00 : GRIFOS
30 19 15 00 : ESCALERAS Y ANDAMIOS
30 19 16 00 : ESCALERAS Y ACCESORIOS DE ANDAMIAJE
30 19 17 00 : COBERTIZOS Y REMOLQUES DE CONSTRUCCIÓN
30 19 18 00 : EQUIPOS Y MATERIALES PARA CONSTRUCCIONES TEMPORALES Y APOYO AL MANTENIM...
30 24 15 00 : COMPONENTES DE CONSOLIDACIÓN DE ESTRUCTURAS PORTÁTILES
30 24 16 00 : COMPONENTES ESTRUCTURALES DE TRIBUNAS, GRADAS Y ESCALERA
30 24 17 00 : COMPONENTES SOPORTE Y COBERTURA DE TIENDAS, CARPAS Y ESTRUCTURAS DE MEM...
30 25 15 00 : ESTRUCTURAS DE SOPORTE DE TECHOS BAJO TIERRA
30 26 15 00 : BARRAS DE LATÓN
30 26 22 00 : BARRAS DE COBRE
30 26 23 00 : LÁMINAS DE COBRE
30 26 24 00 : LINGOTES, BANDAS, PALANQUILLAS Y ALAMBRES DE COBRE

***** CONTINUA *****



Cámara de Comercio
del Huila

**CAMARA DE COMERCIO DEL HUILA
INGENIERIA ELECTRONICA DEL HUILA S.A.S**

Fecha expedición: 2022/03/17 - 16:06:23 **** Recibo No. S001106995 **** Num. Operación. 99-USUPUBXX-20220317-0231

*** EXPEDIDO A TRAVES DEL SISTEMA VIRTUAL S.I.I. ***

30 26 28 00 : BARRAS Y LÁMINAS DE ZINC
30 26 45 00 : BARRAS DE ACERO INOXIDABLE
39 10 16 00 : LÁMPARAS Y BOMBILLAS
39 10 18 00 : COMPONENTES Y ACCESORIOS DE LÁMPARA
39 10 19 00 : BALASTOS DE LÁMPARAS Y TRANSFORMADORES DE LÁMPARAS
41 10 15 00 : EQUIPO Y SUMINISTROS PARA LA MEZCLA, LA DISPERSIÓN Y LA HOMOGENEIZACI?...
41 10 17 00 : EQUIPO DE PERFORACIÓN, AMOLADURA, CORTE, TRITURACIÓN Y Prensado para ...
41 10 18 00 : EQUIPO DE FÍSICA DE ELECTRONES Y DE ESTADO SÓLIDO PARA LABORATORIO
41 10 19 00 : EQUIPO IÓNICO DE LABORATORIO
41 11 39 00 : EQUIPO PARA MEDICIÓN DE SUELOS
42 17 20 00 : KITS PARA LOS SERVICIOS MÉDICOS DE URGENCIAS Y CAMPO
43 23 15 00 : SOFTWARE FUNCIONAL ESPECÍFICO DE LA EMPRESA
44 10 31 00 : SUMINISTROS PARA IMPRESORA, FAX Y FOTOCOPIADORA
44 12 15 00 : SUMINISTROS DE CORREO
44 12 16 00 : SUMINISTROS DE ESCRITORIO
44 12 17 00 : INSTRUMENTOS DE ESCRITURA
44 12 18 00 : MEDIOS DE CORRECCIÓN
44 12 19 00 : REPUESTOS DE TINTA Y MINAS DE LÁPICES
55 10 15 00 : PUBLICACIONES IMPRESAS
55 12 17 00 : SEÑALIZACIÓN
56 10 17 00 : MUEBLES DE OFICINA
70 15 19 00 : RECURSOS FORESTALES
70 16 15 00 : FAUNA
70 16 17 00 : ECOSISTEMAS
70 17 15 00 : DESARROLLO
70 17 16 00 : VIGILANCIA
70 17 17 00 : RIEGO
71 10 15 00 : PROSPECCIÓN MINERA
71 10 16 00 : SERVICIOS MINEROS DE PERFORACIÓN Y VOLADURA
71 13 10 00 : SERVICIOS DE FRACTURAR DEL POZO
71 15 13 00 : SERVICIOS DE INTERPRETACIÓN DEL CAMPO PETROLÍFERO
71 16 10 00 : SERVICIOS DE MODELAR DEL CAMPO PETROLÍFERO
71 16 11 00 : GERENCIA DE LA INGENIERÍA DE PRODUCCIÓN DEL CAMPO PETROLÍFERO
71 16 12 00 : GERENCIA DE LAS OPERACIONES DE PRODUCCIÓN DEL CAMPO PETROLÍFERO
71 16 13 00 : SERVICIOS DE MANEJO DE PROYECTOS DEL CAMPO
71 16 14 00 : SERVICIOS DE MANEJO DE PROYECTOS DEL CAMPO PETROLERO
72 10 15 00 : SERVICIOS DE APOYO PARA LA CONSTRUCCIÓN
72 10 33 00 : SERVICIOS DE MANTENIMIENTO Y REPARACIÓN DE INFRAESTRUCTURA
72 11 10 00 : SERVICIOS DE CONSTRUCCIÓN DE UNIDADES UNIFAMILIARES
72 11 11 00 : SERVICIOS DE CONSTRUCCIÓN DE UNIDADES MULTIFAMILIARES
72 12 10 00 : SERVICIOS DE CONSTRUCCIÓN DE EDIFICIOS INDUSTRIALES Y BODEGAS NUEVAS
72 12 11 00 : SERVICIOS DE CONSTRUCCIÓN DE EDIFICIOS COMERCIALES Y DE OFICINA
72 12 12 00 : SERVICIOS DE CONSTRUCCIÓN DE EDIFICIOS AGRÍCOLAS
72 12 13 00 : SERVICIOS DE CONSTRUCCIÓN DE TALLERES AUTOMOTRICES Y ESTACIONES DE SER...
72 12 14 00 : SERVICIOS DE CONSTRUCCIÓN DE EDIFICIOS PÚBLICOS ESPECIALIZADOS
72 12 15 00 : SERVICIOS DE CONSTRUCCIÓN DE PLANTAS INDUSTRIALES
72 14 10 00 : SERVICIOS DE CONSTRUCCIÓN DE AUTOPISTAS Y CARRETERAS
72 14 11 00 : SERVICIOS DE CONSTRUCCIÓN Y REVESTIMIENTO Y PAVIMENTACIÓN DE INFRAEST...
72 14 12 00 : SERVICIOS DE CONSTRUCCIÓN MARINA
72 14 13 00 : SERVICIO DE CONSTRUCCIÓN DE FACILIDADES ATLÉTICAS Y RECREATIVAS
72 14 14 00 : SERVICIOS DE CONSTRUCCIÓN Y REPARACIÓN DE FACILIDADES DE DETENCIÓN
72 14 15 00 : SERVICIOS DE PREPARACIÓN DE TIERRAS

***** CONTINUA *****



Cámara de Comercio
del Huila

**CAMARA DE COMERCIO DEL HUILA
INGENIERIA ELECTRONICA DEL HUILA S.A.S**

Fecha expedición: 2022/03/17 - 16:06:23 **** Recibo No. S001106995 **** Num. Operación. 99-USUPUBXX-20220317-0231

*** EXPEDIDO A TRAVES DEL SISTEMA VIRTUAL S.I.I. ***

72 14 16 00 : SERVICIOS DE CONSTRUCCIÓN DE SISTEMAS DE TRÁNSITO MASIVO
72 14 17 00 : SERVICIOS DE ALQUILER O ARRENDAMIENTO DE EQUIPO Y MAQUINARIA DE CONSTRU...
72 15 12 00 : SERVICIOS DE CONSTRUCCIÓN Y MANTENIMIENTO DE HVAC CALEFACCIÓN Y ENFRI...
72 15 14 00 : SERVICIOS DE CONSTRUCCIÓN DE RECUBRIMIENTOS DE MUROS
72 15 15 00 : SERVICIOS DE SISTEMAS ELÉCTRICOS
72 15 16 00 : SERVICIOS DE SISTEMAS ESPECIALIZADOS DE COMUNICACIÓN
72 15 17 00 : SERVICIOS DE INSTALACIÓN DE SISTEMAS DE SEGURIDAD FÍSICA E INDUSTRIAL
72 15 19 00 : SERVICIOS DE ALBAÑILERÍA Y MAMPOSTERÍA
72 15 20 00 : SERVICIOS DE PAÑETADO Y DRYWALL
72 15 21 00 : SERVICIOS ACÚSTICOS Y DE AISLAMIENTO
72 15 22 00 : SERVICIOS DE BALDOSAS TERRAZO Y MÁRMOL Y MOSAICOS
72 15 23 00 : SERVICIOS DE CARPINTERÍA
72 15 24 00 : SERVICIOS DE MONTAJE E INSTALACIÓN DE VENTANAS Y PUERTAS
72 15 25 00 : SERVICIOS DE INSTALACIÓN DE PISOS
72 15 26 00 : SERVICIOS DE TECHADO Y PAREDES EXTERNAS Y LÁMINAS DE METAL
72 15 27 00 : SERVICIOS DE INSTALACIÓN Y REPARACIÓN DE CONCRETO
72 15 28 00 : SERVICIOS DE PERFORACIÓN DE POZOS DE AGUA
72 15 29 00 : SERVICIOS DE MONTAJE DE ACERO ESTRUCTURAL
72 15 30 00 : SERVICIOS DE VIDRIOS Y VENTANERÍA
72 15 31 00 : SERVICIOS DE CONSTRUCCIÓN DE FACILIDADES ATLÉTICAS Y RECREATIVAS
72 15 32 00 : SERVICIOS DE RECUBRIMIENTO, IMPERMEABILIZACIÓN PROTECCIÓN CONTRA CLIM...
72 15 33 00 : SERVICIOS DE MANTENIMIENTO E INSTALACIÓN DE EQUIPO DE ESTACIÓN DE SER...
72 15 34 00 : SERVICIOS DE APAREJAMIENTO Y ANDAMIAJE
72 15 35 00 : SERVICIOS DE LIMPIEZA ESTRUCTURAL EXTERNA
72 15 37 00 : SERVICIOS DE INSTALACIÓN, MANTENIMIENTO Y REPARACIÓN DE EQUIPOS Y CON...
72 15 39 00 : SERVICIO DE PREPARACIÓN DE OBRAS DE CONSTRUCCIÓN
72 15 40 00 : SERVICIOS DE EDIFICIOS ESPECIALIZADOS Y COMERCIOS
72 15 41 00 : SERVICIOS DE MANTENIMIENTO Y REPARACIÓN DE EQUIPO DE SISTEMAS DE DISTR...
72 15 42 00 : SERVICIOS DE MANTENIMIENTO Y REPARACIÓN DE INSTALACIÓN DE INSTRUMENTA...
72 15 43 00 : SERVICIOS DE MANTENIMIENTO Y REPARACIÓN DE EQUIPO MOTIVO Y GENERACIÓN...
72 15 44 00 : SERVICIOS DE MANTENIMIENTO Y FABRICACIÓN DE ACCESORIOS PARA TUBERÍAS
72 15 45 00 : SERVICIOS DE MANTENIMIENTO E INSTALACIÓN DE EQUIPO PESADO
76 10 15 00 : DESINFECCIÓN
76 10 16 00 : DESCONTAMINACIÓN DE MATERIALES PELIGROSOS
76 11 15 00 : SERVICIOS DE LIMPIEZA Y MANTENIMIENTO DE EDIFICIOS GENERALES Y DE OFICINAS
76 11 16 00 : SERVICIOS DE LIMPIEZA DE COMPONENTES DE EDIFICIOS
76 11 18 00 : LIMPIEZA DE VEHÍCULOS DE TRANSPORTE
76 12 15 00 : RECOLECCIÓN Y DISPOSICIÓN DE BASURAS
76 12 16 00 : DISPOSICIÓN DE DESECHOS NO PELIGROSOS
76 12 17 00 : TRATAMIENTO DE DESECHOS LÍQUIDOS
76 12 19 00 : DISPOSICIÓN DE DESECHOS PELIGROSOS
76 12 20 00 : SERVICIOS DE BASURERO
76 12 21 00 : SERVICIOS DE MEZCLA DE DESECHOS A COMBUSTIBLE
76 12 23 00 : SERVICIOS DE RECICLABLES
76 12 24 00 : HONORARIOS DE DISPOSICIÓN Y TRATAMIENTO DE BASURAS
77 10 15 00 : EVALUACIÓN DE IMPACTO AMBIENTAL
77 10 16 00 : PLANEACIÓN AMBIENTAL
77 10 17 00 : SERVICIOS DE ASESORÍA AMBIENTAL
77 10 18 00 : AUDITORÍA AMBIENTAL
77 10 19 00 : SERVICIOS DE INVESTIGACIÓN DE CONTAMINACIÓN
77 10 20 00 : SERVICIOS DE REPORTE AMBIENTAL
77 11 15 00 : SERVICIOS DE SEGURIDAD AMBIENTAL

***** CONTINUA *****



Cámara de Comercio
del Huila

**CAMARA DE COMERCIO DEL HUILA
INGENIERIA ELECTRONICA DEL HUILA S.A.S**

Fecha expedición: 2022/03/17 - 16:06:23 **** Recibo No. S001106995 **** Num. Operación. 99-USUPUBXX-20220317-0231

*** EXPEDIDO A TRAVES DEL SISTEMA VIRTUAL S.I.I. ***

77 11 16 00 : REHABILITACIÓN AMBIENTAL
77 12 15 00 : CONTAMINACIÓN DEL AIRE
77 12 16 00 : CONTAMINACIÓN DEL SUELO
77 12 17 00 : CONTAMINACIÓN DEL AGUA
77 13 16 00 : CONTAMINACIÓN AUDITIVA
78 10 18 00 : TRANSPORTE DE CARGA POR CARRETERA
78 10 22 00 : SERVICIOS POSTALES DE PAQUETEO Y COURRIER
78 11 18 00 : TRANSPORTE DE PASAJEROS POR CARRETERA
78 14 15 00 : SERVICIOS DE ORGANIZACIÓN DE TRANSPORTES
78 18 15 00 : SERVICIOS DE MANTENIMIENTO Y REPARACIÓN DE VEHÍCULOS
80 10 15 00 : SERVICIOS DE CONSULTORÍA DE NEGOCIOS Y ADMINISTRACIÓN CORPORATIVA
80 10 16 00 : GERENCIA DE PROYECTOS
80 11 16 00 : SERVICIOS DE PERSONAL TEMPORAL
80 12 16 00 : SERVICIOS DE DERECHO COMERCIAL
80 13 15 00 : ALQUILER Y ARRENDAMIENTO DE PROPIEDADES O EDIFICACIONES
80 13 16 00 : VENTAS DE PROPIEDADES Y EDIFICIOS
80 14 15 00 : INVESTIGACIÓN DE MERCADOS
80 14 16 00 : ACTIVIDADES DE VENTAS Y PROMOCIÓN DE NEGOCIOS
80 16 15 00 : SERVICIOS DE APOYO GERENCIAL
81 10 15 00 : INGENIERÍA CIVIL Y ARQUITECTURA
81 10 16 00 : INGENIERÍA MECÁNICA
81 10 17 00 : INGENIERÍA ELÉCTRICA Y ELECTRÓNICA
81 10 22 00 : INGENIERÍA DE TRANSPORTE
81 11 15 00 : INGENIERÍA DE SOFTWARE O HARDWARE
81 11 17 00 : SISTEMAS DE MANEJO DE INFORMACIÓN MIS
81 11 20 00 : SERVICIOS DE DATOS
81 11 21 00 : SERVICIOS DE INTERNET
81 11 22 00 : MANTENIMIENTO Y SOPORTE DE SOFTWARE
81 14 15 00 : CONTROL DE CALIDAD
81 14 18 00 : ADMINISTRACIÓN DE INSTALACIONES
81 16 17 00 : SERVICIOS DE TELECOMUNICACIONES
82 11 17 00 : ESCRITURA CREATIVA
82 11 19 00 : SERVICIOS DE NOTICIAS Y PUBLICIDAD
82 12 15 00 : IMPRESIÓN
82 14 15 00 : SERVICIOS DE DISEÑO ARTÍSTICO
83 10 15 00 : SERVICIOS DE ACUEDUCTO Y ALCANTARILLADO
83 11 15 00 : COMUNICACIONES TELEFÓNICAS LOCALES Y DE LARGA DISTANCIA
84 13 15 00 : SERVICIOS DE SEGUROS PARA ESTRUCTURAS Y PROPIEDADES Y POSESIONES
85 12 22 00 : SERVICIOS DE EVALUACIÓN Y VALORACIÓN DE SALUD INDIVIDUAL
86 10 18 00 : ENTRENAMIENTO EN SERVICIO Y DESARROLLO DE MANO DE OBRA
90 10 17 00 : SERVICIOS DE CAFETERÍA
90 11 16 00 : FACILIDADES PARA ENCUENTROS
92 12 15 00 : SERVICIOS DE GUARDIAS
93 10 17 00 : CUERPOS Y PRÁCTICA LEGISLATIVA
93 14 17 00 : CULTURA
93 14 20 00 : DESARROLLO URBANO
95 10 15 00 : LOTES RESIDENCIALES
95 10 16 00 : LOTES COMERCIALES
95 10 17 00 : LOTES INDUSTRIALES
95 11 15 00 : VÍAS DE TRÁFICO LIMITADO
95 11 16 00 : VÍAS DE TRÁFICO ABIERTO
95 12 15 00 : EDIFICIOS Y ESTRUCTURAS COMERCIALES Y DE ENTRETENIMIENTO

***** CONTINUA *****



Cámara de Comercio
del Huila

**CAMARA DE COMERCIO DEL HUILA
INGENIERIA ELECTRONICA DEL HUILA S.A.S**

Fecha expedición: 2022/03/17 - 16:06:23 **** Recibo No. S001106995 **** Num. Operación. 99-USUPUBXX-20220317-0231

*** EXPEDIDO A TRAVES DEL SISTEMA VIRTUAL S.I.I. ***

95 12 16 00 : EDIFICIOS Y ESTRUCTURAS DE TRANSPORTE
95 12 17 00 : EDIFICIOS Y ESTRUCTURAS PÚBLICOS
95 12 18 00 : EDIFICIOS Y ESTRUCTURAS UTILITARIOS
95 12 19 00 : EDIFICIOS Y ESTRUCTURAS EDUCACIONALES Y DE ADMINISTRACIÓN
95 12 20 00 : EDIFICIOS Y ESTRUCTURAS HOSPITALARIAS
95 12 21 00 : EDIFICIOS Y ESTRUCTURAS DE ACOMODACIONES
95 12 23 00 : EDIFICIOS Y ESTRUCTURAS DE SALUD Y DEPORTIVAS
95 12 24 00 : EDIFICIOS Y ESTRUCTURAS INDUSTRIALES
95 12 25 00 : EDIFICIOS Y ESTRUCTURAS AGRÍCOLAS Y DE CULTIVOS Y PESCA
95 12 26 00 : EDIFICIOS Y ESTRUCTURAS RELIGIOSAS
95 13 15 00 : TARIMAS Y GRADERÍAS
95 13 16 00 : EDIFICIOS Y ESTRUCTURAS COMERCIALES E INDUSTRIALES PORTÁTILES
95 13 17 00 : TIENDAS CARPAS Y ESTRUCTURAS DE MEMBRANA
95 14 15 00 : EDIFICIOS Y ESTRUCTURAS PREFABRICADOS PARA FINCAS
95 14 16 00 : EDIFICIOS Y ESTRUCTURAS PREFABRICADOS RESIDENCIALES
95 14 17 00 : EDIFICIOS Y ESTRUCTURAS PREFABRICADOS COMERCIALES E INDUSTRIALES
95 14 18 00 : EDIFICIOS Y ESTRUCTURAS PREFABRICADOS DE EMERGENCIA Y ALIVIO
95 14 19 00 : EDIFICIOS Y ESTRUCTURAS PREFABRICADOS MÉDICOS
32 13 10 00 : ACCESORIOS, MATERIAS PRIMAS Y PIEZAS DE COMPONENTES ELECTRÓNICOS
24 14 16 00 : SUMINISTROS DE ACOLCHADOS
25 20 20 00 : SISTEMAS DE ENERGÍA DE AVIÓN
27 11 20 00 : HERRAMIENTAS MANUALES DE JARDINERÍA, AGRICULTURA Y FORESTACIÓN
32 10 16 00 : CIRCUITOS INTEGRADOS
32 12 16 00 : RESISTORES
32 15 19 00 : DISPOSITIVOS DE AUTOMATIZACIÓN DE CONTROL DE LA CONECTIVIDAD
39 12 17 00 : FERRETERÍA ELÉCTRICA Y SUMINISTROS
41 10 63 00 : PRODUCTOS DE REACCIÓN EN CADENA DE LA POLIMERASA (PCR) Y REACCIÓN EN ...
42 20 18 00 : PRODUCTOS RADIOGRÁFICOS DE DIAGNÓSTICO MÉDICO
43 22 26 00 : EQUIPO DE SERVICIO DE RED
43 22 27 00 : EQUIPO TELEGRÁFICO
43 22 32 00 : PLATAFORMAS DE MENSAJERÍA POR MÓVIL
43 23 28 00 : SOFTWARE DE ADMINISTRACIÓN DE REDES
43 23 35 00 : SOFTWARE DE INTERCAMBIO DE INFORMACIÓN
50 16 15 00 : CHOCOLATES, AZÚCARES, EDULCORANTES PRODUCTOS
60 10 17 00 : MATERIALES DE RECURSOS DEL PROFESOR
60 10 49 00 : MATERIALES DE FÍSICA DE ELECTRICIDAD
46 17 16 00 : EQUIPO DE VIGILANCIA Y DETECCIÓN
45 12 15 00 : CÁMARAS
26 12 16 00 : CABLES ELÉCTRICOS Y ACCESORIOS
92 12 17 00 : SERVICIOS DE SISTEMAS DE SEGURIDAD
45 12 16 00 : ACCESORIOS PARA CÁMARAS
32 15 18 00 : DISPOSITIVOS DE CONTROL DE SEGURIDAD
83 11 23 00 : SERVICIOS DE TELECOMUNICACIONES POR FIBRA
43 22 33 00 : DISPOSITIVOS Y EQUIPOS PARA INSTALACIÓN DE CONECTIVIDAD DE REDES Y DAT...
39 11 21 00 : ILUMINACIÓN ÓPTICA
41 11 37 00 : INSTRUMENTOS DE MEDICIÓN Y COMPROBACIÓN DE COMUNICACIÓN ELECTRÓNICA
43 22 29 00 : ACCESORIOS DE EQUIPO DE TELEFONÍA
46 17 15 00 : CERRADURAS, ELEMENTOS DE SEGURIDAD Y ACCESORIOS
43 21 17 00 : DISPOSITIVOS INFORMÁTICOS DE ENTRADA DE DATOS
43 20 18 00 : DISPOSITIVOS DE ALMACENAMIENTO
43 23 37 00 : SOFTWARE DE ADMINISTRACIÓN DE SISTEMAS
43 22 17 00 : EQUIPO FIJO DE RED Y COMPONENTES

***** CONTINUA *****



Cámara de Comercio
del Huila

**CAMARA DE COMERCIO DEL HUILA
INGENIERIA ELECTRONICA DEL HUILA S.A.S**

Fecha expedición: 2022/03/17 - 16:06:23 **** Recibo No. S001106995 **** Num. Operación. 99-USUPUBXX-20220317-0231

*** EXPEDIDO A TRAVES DEL SISTEMA VIRTUAL S.I.I. ***

72 10 29 00 : SERVICIOS DE MANTENIMIENTO Y REPARACIÓN DE INSTALACIONES
72 15 36 00 : SERVICIOS DE TERMINADO INTERIOR, DOTACIÓN Y REMODELACIÓN
70 17 18 00 : SERVICIOS DE DRENAJE
40 17 15 00 : TUBOS Y TUBERÍAS COMERCIALES

EXPERIENCIA No.75 :

NÚMERO CONSECUTIVO DEL CONTRATO:075

CONTRATO CELEBRADO POR :1 - EL PROponente

NOMBRE DEL CONTRATISTA :INGENIERIA ELECTRONICA DEL HUILA S.A.S

NOMBRE DEL CONTRATANTE :SADELEC

VALOR CONTRATADO EN SMMLV :18

SG FM CL PR - DESCRIPCIÓN

14 11 15 00 : PAPEL DE IMPRENTA Y PAPEL DE ESCRIBIR
22 10 15 00 : MAQUINARIA PARA TRABAJO DE DESMONTE
22 10 16 00 : EQUIPO DE PAVIMENTACIÓN
22 10 17 00 : COMPONENTES DE EQUIPO PESADO
22 10 19 00 : MAQUINARIA Y ACCESORIOS DE CONSTRUCCIÓN DE EDIFICIOS
22 10 20 00 : EQUIPO Y MAQUINARIA DE DEMOLICIÓN DE EDIFICIOS
25 10 16 00 : VEHÍCULOS DE TRANSPORTE DE PRODUCTOS Y MATERIALES
27 11 15 00 : HERRAMIENTAS DE CORTE Y ENGARZADO Y PUNZONES
27 11 18 00 : HERRAMIENTAS DE MEDIDA Y BOCETAJE
27 11 22 00 : HERRAMIENTAS DE ALBAÑILERÍA Y CONCRETO
27 11 25 00 : HERRAMIENTAS PARA APALANCAR Y CURVAR
27 11 27 00 : HERRAMIENTAS MECÁNICAS
27 11 28 00 : CONEXIONES DE HERRAMIENTAS Y ACCESORIOS
27 12 18 00 : HERRAMIENTAS HIDRÁULICAS
27 13 15 00 : HERRAMIENTAS NEUMÁTICAS
30 10 15 00 : ÁNGULOS
30 10 17 00 : VIGAS
30 10 18 00 : CONDUCTOS
30 10 20 00 : HOJA
30 10 22 00 : PLANCHA
30 10 23 00 : PERFILES
30 10 24 00 : VARILLAS
30 10 28 00 : PILOTAJE
30 10 29 00 : PILARES
30 10 31 00 : RIELES
30 10 32 00 : ENREJADO
30 10 36 00 : PRODUCTOS ESTRUCTURALES
30 10 37 00 : TRENZA
30 10 38 00 : FIBRAS Y FILAMENTOS MECÁNICOS
30 10 39 00 : EJES
30 11 15 00 : CONCRETO Y MORTEROS
30 11 16 00 : CEMENTO Y CAL
30 11 18 00 : AGREGADOS
30 11 19 00 : ELEMENTOS PARA REFORZAR CONCRETO
30 12 15 00 : DERIVADOS BITUMINOSOS
30 12 16 00 : ASFALTOS
30 12 17 00 : MATERIALES DE CONSTRUCCIÓN DE CAMINOS Y CARRILERAS
30 12 18 00 : MATERIALES DE ARQUITECTURA PAISAJÍSTICA
30 12 19 00 : MATERIALES PARA ESTABILIZACIÓN Y REFUERZO DE SUELOS

***** CONTINUA *****



*** EXPEDIDO A TRAVES DEL SISTEMA VIRTUAL S.I.I. ***

30 13 15 00 : BLOQUES
30 13 16 00 : LADRILLOS
30 13 17 00 : AZULEJOS Y BALDOSAS
30 14 15 00 : AISLAMIENTO TÉRMICO
30 14 16 00 : AISLAMIENTO ESPECIAL
30 15 15 00 : MATERIAL PARA TEJADOS Y TECHOS
30 15 16 00 : ACCESORIOS PARA TEJADOS
30 15 17 00 : CANALONES DE TEJADO Y ACCESORIOS
30 15 18 00 : MATERIALES PARA REVESTIMIENTO DE PAREDES Y EXTERIOR
30 15 19 00 : MATERIALES Y PRODUCTOS PARA ACABADOS
30 15 20 00 : CERCADO
30 15 21 00 : SUPERFICIE
30 16 15 00 : MATERIALES PARA ACABADOS DE PAREDES
30 16 16 00 : MATERIALES PARA TECHOS
30 16 17 00 : SUELOS
30 16 18 00 : EBANISTERÍA
30 16 19 00 : MOLDEADO Y CARPINTERÍA MECÁNICA
30 16 20 00 : MOLDURAS Y CARPINTERÍA
30 16 21 00 : LAMINADOS INTERIORES
30 16 22 00 : MOSTRADORES
30 16 23 00 : ACCESORIOS PARA GABINETES
30 16 24 00 : MUROS DIVISORIOS
30 17 15 00 : PUERTAS
30 17 16 00 : VENTANAS
30 17 18 00 : CLARABOYAS
30 17 19 00 : MARCOS DE VENTANAS
30 17 20 00 : PUERTAS
30 17 21 00 : PUERTAS PARA GARAJE Y OPERADORES
30 18 15 00 : PORCELANA SANITARIA
30 18 16 00 : INSTALACIONES RESIDENCIALES NO SANITARIAS
30 18 17 00 : GRIFOS
30 19 15 00 : ESCALERAS Y ANDAMIOS
30 19 16 00 : ESCALERAS Y ACCESORIOS DE ANDAMIAJE
30 19 17 00 : COBERTIZOS Y REMOLQUES DE CONSTRUCCIÓN
30 19 18 00 : EQUIPOS Y MATERIALES PARA CONSTRUCCIONES TEMPORALES Y APOYO AL MANTENIM...
30 24 15 00 : COMPONENTES DE CONSOLIDACIÓN DE ESTRUCTURAS PORTÁTILES
30 24 16 00 : COMPONENTES ESTRUCTURALES DE TRIBUNAS, GRADAS Y ESCALERA
30 24 17 00 : COMPONENTES SOPORTE Y COBERTURA DE TIENDAS, CARPAS Y ESTRUCTURAS DE MEM...
30 25 15 00 : ESTRUCTURAS DE SOPORTE DE TECHOS BAJO TIERRA
30 26 15 00 : BARRAS DE LATÓN
30 26 22 00 : BARRAS DE COBRE
30 26 23 00 : LÁMINAS DE COBRE
30 26 24 00 : LINGOTES, BANDAS, PALANQUILLAS Y ALAMBRES DE COBRE
30 26 28 00 : BARRAS Y LÁMINAS DE ZINC
30 26 45 00 : BARRAS DE ACERO INOXIDABLE
39 10 16 00 : LÁMPARAS Y BOMBILLAS
39 10 18 00 : COMPONENTES Y ACCESORIOS DE LÁMPARA
39 10 19 00 : BALASTOS DE LÁMPARAS Y TRANSFORMADORES DE LÁMPARAS
41 10 15 00 : EQUIPO Y SUMINISTROS PARA LA MEZCLA, LA DISPERSIÓN Y LA HOMOGENEIZACI?...
41 10 17 00 : EQUIPO DE PERFORACIÓN, AMOLADURA, CORTE, TRITURACIÓN Y PRENSADO PARA ...
41 10 18 00 : EQUIPO DE FÍSICA DE ELECTRONES Y DE ESTADO SÓLIDO PARA LABORATORIO
41 10 19 00 : EQUIPO IÓNICO DE LABORATORIO

***** CONTINUA *****



Cámara de Comercio
del Huila

**CAMARA DE COMERCIO DEL HUILA
INGENIERIA ELECTRONICA DEL HUILA S.A.S**

Fecha expedición: 2022/03/17 - 16:06:23 **** Recibo No. S001106995 **** Num. Operación. 99-USUPUBXX-20220317-0231

*** EXPEDIDO A TRAVES DEL SISTEMA VIRTUAL S.I.I. ***

41 11 39 00 : EQUIPO PARA MEDICIÓN DE SUELOS
42 17 20 00 : KITS PARA LOS SERVICIOS MÉDICOS DE URGENCIAS Y CAMPO
43 23 15 00 : SOFTWARE FUNCIONAL ESPECÍFICO DE LA EMPRESA
44 10 31 00 : SUMINISTROS PARA IMPRESORA, FAX Y FOTOCOPIADORA
44 12 15 00 : SUMINISTROS DE CORREO
44 12 16 00 : SUMINISTROS DE ESCRITORIO
44 12 17 00 : INSTRUMENTOS DE ESCRITURA
44 12 18 00 : MEDIOS DE CORRECCIÓN
44 12 19 00 : REPUESTOS DE TINTA Y MINAS DE LÁPICES
55 10 15 00 : PUBLICACIONES IMPRESAS
55 12 17 00 : SEÑALIZACIÓN
56 10 17 00 : MUEBLES DE OFICINA
70 15 19 00 : RECURSOS FORESTALES
70 16 15 00 : FAUNA
70 16 17 00 : ECOSISTEMAS
70 17 15 00 : DESARROLLO
70 17 16 00 : VIGILANCIA
70 17 17 00 : RIEGO
71 10 15 00 : PROSPECCIÓN MINERA
71 10 16 00 : SERVICIOS MINEROS DE PERFORACIÓN Y VOLADURA
71 13 10 00 : SERVICIOS DE FRACTURAR DEL POZO
71 15 13 00 : SERVICIOS DE INTERPRETACIÓN DEL CAMPO PETROLÍFERO
71 16 10 00 : SERVICIOS DE MODELAR DEL CAMPO PETROLÍFERO
71 16 11 00 : GERENCIA DE LA INGENIERÍA DE PRODUCCIÓN DEL CAMPO PETROLÍFERO
71 16 12 00 : GERENCIA DE LAS OPERACIONES DE PRODUCCIÓN DEL CAMPO PETROLÍFERO
71 16 13 00 : SERVICIOS DE MANEJO DE PROYECTOS DEL CAMPO
71 16 14 00 : SERVICIOS DE MANEJO DE PROYECTOS DEL CAMPO PETROLERO
72 10 15 00 : SERVICIOS DE APOYO PARA LA CONSTRUCCIÓN
72 10 33 00 : SERVICIOS DE MANTENIMIENTO Y REPARACIÓN DE INFRAESTRUCTURA
72 11 10 00 : SERVICIOS DE CONSTRUCCIÓN DE UNIDADES UNIFAMILIARES
72 11 11 00 : SERVICIOS DE CONSTRUCCIÓN DE UNIDADES MULTIFAMILIARES
72 12 10 00 : SERVICIOS DE CONSTRUCCIÓN DE EDIFICIOS INDUSTRIALES Y BODEGAS NUEVAS
72 12 11 00 : SERVICIOS DE CONSTRUCCIÓN DE EDIFICIOS COMERCIALES Y DE OFICINA
72 12 12 00 : SERVICIOS DE CONSTRUCCIÓN DE EDIFICIOS AGRÍCOLAS
72 12 13 00 : SERVICIOS DE CONSTRUCCIÓN DE TALLERES AUTOMOTRICES Y ESTACIONES DE SER...
72 12 14 00 : SERVICIOS DE CONSTRUCCIÓN DE EDIFICIOS PÚBLICOS ESPECIALIZADOS
72 12 15 00 : SERVICIOS DE CONSTRUCCIÓN DE PLANTAS INDUSTRIALES
72 14 10 00 : SERVICIOS DE CONSTRUCCIÓN DE AUTOPISTAS Y CARRETERAS
72 14 11 00 : SERVICIOS DE CONSTRUCCIÓN Y REVESTIMIENTO Y PAVIMENTACIÓN DE INFRAEST...
72 14 12 00 : SERVICIOS DE CONSTRUCCIÓN MARINA
72 14 13 00 : SERVICIO DE CONSTRUCCIÓN DE FACILIDADES ATLÉTICAS Y RECREATIVAS
72 14 14 00 : SERVICIOS DE CONSTRUCCIÓN Y REPARACIÓN DE FACILIDADES DE DETENCIÓN
72 14 15 00 : SERVICIOS DE PREPARACIÓN DE TIERRAS
72 14 16 00 : SERVICIOS DE CONSTRUCCIÓN DE SISTEMAS DE TRÁNSITO MASIVO
72 14 17 00 : SERVICIOS DE ALQUILER O ARRENDAMIENTO DE EQUIPO Y MAQUINARIA DE CONSTRU...
72 15 12 00 : SERVICIOS DE CONSTRUCCIÓN Y MANTENIMIENTO DE HVAC CALEFACCIÓN Y ENFRI...
72 15 14 00 : SERVICIOS DE CONSTRUCCIÓN DE RECUBRIMIENTOS DE MUROS
72 15 15 00 : SERVICIOS DE SISTEMAS ELÉCTRICOS
72 15 16 00 : SERVICIOS DE SISTEMAS ESPECIALIZADOS DE COMUNICACIÓN
72 15 17 00 : SERVICIOS DE INSTALACIÓN DE SISTEMAS DE SEGURIDAD FÍSICA E INDUSTRIAL
72 15 19 00 : SERVICIOS DE ALBAÑILERÍA Y MAMPOSTERÍA
72 15 20 00 : SERVICIOS DE PAÑETADO Y DRYWALL

***** CONTINUA *****



Cámara de Comercio
del Huila

**CAMARA DE COMERCIO DEL HUILA
INGENIERIA ELECTRONICA DEL HUILA S.A.S**

Fecha expedición: 2022/03/17 - 16:06:23 **** Recibo No. S001106995 **** Num. Operación. 99-USUPUBXX-20220317-0231

*** EXPEDIDO A TRAVES DEL SISTEMA VIRTUAL S.I.I. ***

72 15 21 00 : SERVICIOS ACÚSTICOS Y DE AISLAMIENTO
72 15 22 00 : SERVICIOS DE BALDOSAS TERRAZO Y MÁRMOL Y MOSAICOS
72 15 23 00 : SERVICIOS DE CARPINTERÍA
72 15 24 00 : SERVICIOS DE MONTAJE E INSTALACIÓN DE VENTANAS Y PUERTAS
72 15 25 00 : SERVICIOS DE INSTALACIÓN DE PISOS
72 15 26 00 : SERVICIOS DE TECHADO Y PAREDES EXTERNAS Y LÁMINAS DE METAL
72 15 27 00 : SERVICIOS DE INSTALACIÓN Y REPARACIÓN DE CONCRETO
72 15 28 00 : SERVICIOS DE PERFORACIÓN DE POZOS DE AGUA
72 15 29 00 : SERVICIOS DE MONTAJE DE ACERO ESTRUCTURAL
72 15 30 00 : SERVICIOS DE VIDRIOS Y VENTANERÍA
72 15 31 00 : SERVICIOS DE CONSTRUCCIÓN DE FACILIDADES ATLÉTICAS Y RECREATIVAS
72 15 32 00 : SERVICIOS DE RECUBRIMIENTO, IMPERMEABILIZACIÓN PROTECCIÓN CONTRA CLIM...
72 15 33 00 : SERVICIOS DE MANTENIMIENTO E INSTALACIÓN DE EQUIPO DE ESTACIÓN DE SER...
72 15 34 00 : SERVICIOS DE APAREJAMIENTO Y ANDAMIAJE
72 15 35 00 : SERVICIOS DE LIMPIEZA ESTRUCTURAL EXTERNA
72 15 37 00 : SERVICIOS DE INSTALACIÓN, MANTENIMIENTO Y REPARACIÓN DE EQUIPOS Y CON...
72 15 39 00 : SERVICIO DE PREPARACIÓN DE OBRAS DE CONSTRUCCIÓN
72 15 40 00 : SERVICIOS DE EDIFICIOS ESPECIALIZADOS Y COMERCIOS
72 15 41 00 : SERVICIOS DE MANTENIMIENTO Y REPARACIÓN DE EQUIPO DE SISTEMAS DE DISTR...
72 15 42 00 : SERVICIOS DE MANTENIMIENTO Y REPARACIÓN DE INSTALACIÓN DE INSTRUMENTA...
72 15 43 00 : SERVICIOS DE MANTENIMIENTO Y REPARACIÓN DE EQUIPO MOTIVO Y GENERACIÓN...
72 15 44 00 : SERVICIOS DE MANTENIMIENTO Y FABRICACIÓN DE ACCESORIOS PARA TUBERÍAS
72 15 45 00 : SERVICIOS DE MANTENIMIENTO E INSTALACIÓN DE EQUIPO PESADO
76 10 15 00 : DESINFECCIÓN
76 10 16 00 : DESCONTAMINACIÓN DE MATERIALES PELIGROSOS
76 11 15 00 : SERVICIOS DE LIMPIEZA Y MANTENIMIENTO DE EDIFICIOS GENERALES Y DE OFICINAS
76 11 16 00 : SERVICIOS DE LIMPIEZA DE COMPONENTES DE EDIFICIOS
76 11 18 00 : LIMPIEZA DE VEHÍCULOS DE TRANSPORTE
76 12 15 00 : RECOLECCIÓN Y DISPOSICIÓN DE BASURAS
76 12 16 00 : DISPOSICIÓN DE DESECHOS NO PELIGROSOS
76 12 17 00 : TRATAMIENTO DE DESECHOS LÍQUIDOS
76 12 19 00 : DISPOSICIÓN DE DESECHOS PELIGROSOS
76 12 20 00 : SERVICIOS DE BASURERO
76 12 21 00 : SERVICIOS DE MEZCLA DE DESECHOS A COMBUSTIBLE
76 12 23 00 : SERVICIOS DE RECICLABLES
76 12 24 00 : HONORARIOS DE DISPOSICIÓN Y TRATAMIENTO DE BASURAS
77 10 15 00 : EVALUACIÓN DE IMPACTO AMBIENTAL
77 10 16 00 : PLANEACIÓN AMBIENTAL
77 10 17 00 : SERVICIOS DE ASESORÍA AMBIENTAL
77 10 18 00 : AUDITORÍA AMBIENTAL
77 10 19 00 : SERVICIOS DE INVESTIGACIÓN DE CONTAMINACIÓN
77 10 20 00 : SERVICIOS DE REPORTE AMBIENTAL
77 11 15 00 : SERVICIOS DE SEGURIDAD AMBIENTAL
77 11 16 00 : REHABILITACIÓN AMBIENTAL
77 12 15 00 : CONTAMINACIÓN DEL AIRE
77 12 16 00 : CONTAMINACIÓN DEL SUELO
77 12 17 00 : CONTAMINACIÓN DEL AGUA
77 13 16 00 : CONTAMINACIÓN AUDITIVA
78 10 18 00 : TRANSPORTE DE CARGA POR CARRETERA
78 10 22 00 : SERVICIOS POSTALES DE PAQUETE Y COURRIER
78 11 18 00 : TRANSPORTE DE PASAJEROS POR CARRETERA
78 14 15 00 : SERVICIOS DE ORGANIZACIÓN DE TRANSPORTES

***** CONTINUA *****



Cámara de Comercio
del Huila

**CAMARA DE COMERCIO DEL HUILA
INGENIERIA ELECTRONICA DEL HUILA S.A.S**

Fecha expedición: 2022/03/17 - 16:06:23 **** Recibo No. S001106995 **** Num. Operación. 99-USUPUBXX-20220317-0231

*** EXPEDIDO A TRAVES DEL SISTEMA VIRTUAL S.I.I. ***

78 18 15 00 : SERVICIOS DE MANTENIMIENTO Y REPARACIÓN DE VEHÍCULOS
80 10 15 00 : SERVICIOS DE CONSULTORÍA DE NEGOCIOS Y ADMINISTRACIÓN CORPORATIVA
80 10 16 00 : GERENCIA DE PROYECTOS
80 11 16 00 : SERVICIOS DE PERSONAL TEMPORAL
80 12 16 00 : SERVICIOS DE DERECHO COMERCIAL
80 13 15 00 : ALQUILER Y ARRENDAMIENTO DE PROPIEDADES O EDIFICACIONES
80 13 16 00 : VENTAS DE PROPIEDADES Y EDIFICIOS
80 14 15 00 : INVESTIGACIÓN DE MERCADOS
80 14 16 00 : ACTIVIDADES DE VENTAS Y PROMOCIÓN DE NEGOCIOS
80 16 15 00 : SERVICIOS DE APOYO GERENCIAL
81 10 15 00 : INGENIERÍA CIVIL Y ARQUITECTURA
81 10 16 00 : INGENIERÍA MECÁNICA
81 10 17 00 : INGENIERÍA ELÉCTRICA Y ELECTRÓNICA
81 10 22 00 : INGENIERÍA DE TRANSPORTE
81 11 15 00 : INGENIERÍA DE SOFTWARE O HARDWARE
81 11 17 00 : SISTEMAS DE MANEJO DE INFORMACIÓN MIS
81 11 20 00 : SERVICIOS DE DATOS
81 11 21 00 : SERVICIOS DE INTERNET
81 11 22 00 : MANTENIMIENTO Y SOPORTE DE SOFTWARE
81 14 15 00 : CONTROL DE CALIDAD
81 14 18 00 : ADMINISTRACIÓN DE INSTALACIONES
81 16 17 00 : SERVICIOS DE TELECOMUNICACIONES
82 11 17 00 : ESCRITURA CREATIVA
82 11 19 00 : SERVICIOS DE NOTICIAS Y PUBLICIDAD
82 12 15 00 : IMPRESIÓN
82 14 15 00 : SERVICIOS DE DISEÑO ARTÍSTICO
83 10 15 00 : SERVICIOS DE ACUEDUCTO Y ALCANTARILLADO
83 11 15 00 : COMUNICACIONES TELEFÓNICAS LOCALES Y DE LARGA DISTANCIA
84 13 15 00 : SERVICIOS DE SEGUROS PARA ESTRUCTURAS Y PROPIEDADES Y POSESIONES
85 12 22 00 : SERVICIOS DE EVALUACIÓN Y VALORACIÓN DE SALUD INDIVIDUAL
86 10 18 00 : ENTRENAMIENTO EN SERVICIO Y DESARROLLO DE MANO DE OBRA
90 10 17 00 : SERVICIOS DE CAFETERÍA
90 11 16 00 : FACILIDADES PARA ENCUENTROS
92 12 15 00 : SERVICIOS DE GUARDIAS
93 10 17 00 : CUERPOS Y PRÁCTICA LEGISLATIVA
93 14 17 00 : CULTURA
93 14 20 00 : DESARROLLO URBANO
95 10 15 00 : LOTES RESIDENCIALES
95 10 16 00 : LOTES COMERCIALES
95 10 17 00 : LOTES INDUSTRIALES
95 11 15 00 : VÍAS DE TRÁFICO LIMITADO
95 11 16 00 : VÍAS DE TRÁFICO ABIERTO
95 12 15 00 : EDIFICIOS Y ESTRUCTURAS COMERCIALES Y DE ENTRETENIMIENTO
95 12 16 00 : EDIFICIOS Y ESTRUCTURAS DE TRANSPORTE
95 12 17 00 : EDIFICIOS Y ESTRUCTURAS PÚBLICOS
95 12 18 00 : EDIFICIOS Y ESTRUCTURAS UTILITARIOS
95 12 19 00 : EDIFICIOS Y ESTRUCTURAS EDUCACIONALES Y DE ADMINISTRACIÓN
95 12 20 00 : EDIFICIOS Y ESTRUCTURAS HOSPITALARIAS
95 12 21 00 : EDIFICIOS Y ESTRUCTURAS DE ACOMODACIONES
95 12 23 00 : EDIFICIOS Y ESTRUCTURAS DE SALUD Y DEPORTIVAS
95 12 24 00 : EDIFICIOS Y ESTRUCTURAS INDUSTRIALES
95 12 25 00 : EDIFICIOS Y ESTRUCTURAS AGRÍCOLAS Y DE CULTIVOS Y PESCA

***** CONTINUA *****



Cámara de Comercio
del Huila

**CAMARA DE COMERCIO DEL HUILA
INGENIERIA ELECTRONICA DEL HUILA S.A.S**

Fecha expedición: 2022/03/17 - 16:06:23 **** Recibo No. S001106995 **** Num. Operación. 99-USUPUBXX-20220317-0231

*** EXPEDIDO A TRAVES DEL SISTEMA VIRTUAL S.I.I. ***

95 12 26 00 : EDIFICIOS Y ESTRUCTURAS RELIGIOSAS
95 13 15 00 : TARIMAS Y GRADERÍAS
95 13 16 00 : EDIFICIOS Y ESTRUCTURAS COMERCIALES E INDUSTRIALES PORTÁTILES
95 13 17 00 : TIENDAS CARPAS Y ESTRUCTURAS DE MEMBRANA
95 14 15 00 : EDIFICIOS Y ESTRUCTURAS PREFABRICADOS PARA FINCAS
95 14 16 00 : EDIFICIOS Y ESTRUCTURAS PREFABRICADOS RESIDENCIALES
95 14 17 00 : EDIFICIOS Y ESTRUCTURAS PREFABRICADOS COMERCIALES E INDUSTRIALES
95 14 18 00 : EDIFICIOS Y ESTRUCTURAS PREFABRICADOS DE EMERGENCIA Y ALIVIO
95 14 19 00 : EDIFICIOS Y ESTRUCTURAS PREFABRICADOS MÉDICOS
32 13 10 00 : ACCESORIOS, MATERIAS PRIMAS Y PIEZAS DE COMPONENTES ELECTRÓNICOS
24 14 16 00 : SUMINISTROS DE ACOLCHADOS
25 20 20 00 : SISTEMAS DE ENERGÍA DE AVIÓN
27 11 20 00 : HERRAMIENTAS MANUALES DE JARDINERÍA, AGRICULTURA Y FORESTACIÓN
32 10 16 00 : CIRCUITOS INTEGRADOS
32 12 16 00 : RESISTORES
32 15 19 00 : DISPOSITIVOS DE AUTOMATIZACIÓN DE CONTROL DE LA CONECTIVIDAD
39 12 17 00 : FERRETERÍA ELÉCTRICA Y SUMINISTROS
41 10 63 00 : PRODUCTOS DE REACCIÓN EN CADENA DE LA POLIMERASA (PCR) Y REACCIÓN EN ...
42 20 18 00 : PRODUCTOS RADIOGRÁFICOS DE DIAGNÓSTICO MÉDICO
43 22 26 00 : EQUIPO DE SERVICIO DE RED
43 22 27 00 : EQUIPO TELEGRÁFICO
43 22 32 00 : PLATAFORMAS DE MENSAJERÍA POR MÓVIL
43 23 28 00 : SOFTWARE DE ADMINISTRACIÓN DE REDES
43 23 35 00 : SOFTWARE DE INTERCAMBIO DE INFORMACIÓN
50 16 15 00 : CHOCOLATES, AZÚCARES, EDULCORANTES PRODUCTOS
60 10 17 00 : MATERIALES DE RECURSOS DEL PROFESOR
60 10 49 00 : MATERIALES DE FÍSICA DE ELECTRICIDAD
46 17 16 00 : EQUIPO DE VIGILANCIA Y DETECCIÓN
45 12 15 00 : CÁMARAS
26 12 16 00 : CABLES ELÉCTRICOS Y ACCESORIOS
92 12 17 00 : SERVICIOS DE SISTEMAS DE SEGURIDAD
45 12 16 00 : ACCESORIOS PARA CÁMARAS
32 15 18 00 : DISPOSITIVOS DE CONTROL DE SEGURIDAD
83 11 23 00 : SERVICIOS DE TELECOMUNICACIONES POR FIBRA
43 22 33 00 : DISPOSITIVOS Y EQUIPOS PARA INSTALACIÓN DE CONECTIVIDAD DE REDES Y DAT...
39 11 21 00 : ILUMINACIÓN ÓPTICA
41 11 37 00 : INSTRUMENTOS DE MEDICIÓN Y COMPROBACIÓN DE COMUNICACIÓN ELECTRÓNICA
43 22 29 00 : ACCESORIOS DE EQUIPO DE TELEFONÍA
46 17 15 00 : CERRADURAS, ELEMENTOS DE SEGURIDAD Y ACCESORIOS
43 21 17 00 : DISPOSITIVOS INFORMÁTICOS DE ENTRADA DE DATOS
43 20 18 00 : DISPOSITIVOS DE ALMACENAMIENTO
43 23 37 00 : SOFTWARE DE ADMINISTRACIÓN DE SISTEMAS
43 22 17 00 : EQUIPO FIJO DE RED Y COMPONENTES
72 10 29 00 : SERVICIOS DE MANTENIMIENTO Y REPARACIÓN DE INSTALACIONES
72 15 36 00 : SERVICIOS DE TERMINADO INTERIOR, DOTACIÓN Y REMODELACIÓN
70 17 18 00 : SERVICIOS DE DRENAJE
40 17 15 00 : TUBOS Y TUBERÍAS COMERCIALES

EXPERIENCIA No. 76 :

NÚMERO CONSECUTIVO DEL CONTRATO:076

CONTRATO CELEBRADO POR :1 - EL PROPONENTE

NOMBRE DEL CONTRATISTA :INGENIERIA ELECTRONICA DEL HUILA S.A.S

***** CONTINUA *****



Cámara de Comercio
del Huila

**CAMARA DE COMERCIO DEL HUILA
INGENIERIA ELECTRONICA DEL HUILA S.A.S**

Fecha expedición: 2022/03/17 - 16:06:23 **** Recibo No. S001106995 **** Num. Operación. 99-USUPUBXX-20220317-0231

*** EXPEDIDO A TRAVES DEL SISTEMA VIRTUAL S.I.I. ***

NOMBRE DEL CONTRATANTE : SADELEC
VALOR CONTRATADO EN SMMLV : 18,21

SG FM CL PR - DESCRIPCIÓN

14 11 15 00 : PAPEL DE IMPRENTA Y PAPEL DE ESCRIBIR
22 10 15 00 : MAQUINARIA PARA TRABAJO DE DESMONTE
22 10 16 00 : EQUIPO DE PAVIMENTACIÓN
22 10 17 00 : COMPONENTES DE EQUIPO PESADO
22 10 19 00 : MAQUINARIA Y ACCESORIOS DE CONSTRUCCIÓN DE EDIFICIOS
22 10 20 00 : EQUIPO Y MAQUINARIA DE DEMOLICIÓN DE EDIFICIOS
25 10 16 00 : VEHÍCULOS DE TRANSPORTE DE PRODUCTOS Y MATERIALES
27 11 15 00 : HERRAMIENTAS DE CORTE Y ENGARZADO Y PUNZONES
27 11 18 00 : HERRAMIENTAS DE MEDIDA Y BOCETAJE
27 11 22 00 : HERRAMIENTAS DE ALBAÑILERÍA Y CONCRETO
27 11 25 00 : HERRAMIENTAS PARA APALANCAR Y CURVAR
27 11 27 00 : HERRAMIENTAS MECÁNICAS
27 11 28 00 : CONEXIONES DE HERRAMIENTAS Y ACCESORIOS
27 12 18 00 : HERRAMIENTAS HIDRÁULICAS
27 13 15 00 : HERRAMIENTAS NEUMÁTICAS
30 10 15 00 : ÁNGULOS
30 10 17 00 : VIGAS
30 10 18 00 : CONDUCTOS
30 10 20 00 : HOJA
30 10 22 00 : PLANCHA
30 10 23 00 : PERFILES
30 10 24 00 : VARILLAS
30 10 28 00 : PILOTAJE
30 10 29 00 : PILARES
30 10 31 00 : RIELES
30 10 32 00 : ENREJADO
30 10 36 00 : PRODUCTOS ESTRUCTURALES
30 10 37 00 : TRENZA
30 10 38 00 : FIBRAS Y FILAMENTOS MECÁNICOS
30 10 39 00 : EJES
30 11 15 00 : CONCRETO Y MORTEROS
30 11 16 00 : CEMENTO Y CAL
30 11 18 00 : AGREGADOS
30 11 19 00 : ELEMENTOS PARA REFORZAR CONCRETO
30 12 15 00 : DERIVADOS BITUMINOSOS
30 12 16 00 : ASFALTOS
30 12 17 00 : MATERIALES DE CONSTRUCCIÓN DE CAMINOS Y CARRILERAS
30 12 18 00 : MATERIALES DE ARQUITECTURA PAISAJÍSTICA
30 12 19 00 : MATERIALES PARA ESTABILIZACIÓN Y REFUERZO DE SUELOS
30 13 15 00 : BLOQUES
30 13 16 00 : LADRILLOS
30 13 17 00 : AZULEJOS Y BALDOSAS
30 14 15 00 : AISLAMIENTO TÉRMICO
30 14 16 00 : AISLAMIENTO ESPECIAL
30 15 15 00 : MATERIAL PARA TEJADOS Y TECHOS
30 15 16 00 : ACCESORIOS PARA TEJADOS
30 15 17 00 : CANALONES DE TEJADO Y ACCESORIOS
30 15 18 00 : MATERIALES PARA REVESTIMIENTO DE PAREDES Y EXTERIOR

***** CONTINUA *****



*** EXPEDIDO A TRAVES DEL SISTEMA VIRTUAL S.I.I. ***

30 15 19 00 : MATERIALES Y PRODUCTOS PARA ACABADOS
30 15 20 00 : CERCADO
30 15 21 00 : SUPERFICIE
30 16 15 00 : MATERIALES PARA ACABADOS DE PAREDES
30 16 16 00 : MATERIALES PARA TECHOS
30 16 17 00 : SUELOS
30 16 18 00 : EBANISTERÍA
30 16 19 00 : MOLDEADO Y CARPINTERÍA MECÁNICA
30 16 20 00 : MOLDURAS Y CARPINTERÍA
30 16 21 00 : LAMINADOS INTERIORES
30 16 22 00 : MOSTRADORES
30 16 23 00 : ACCESORIOS PARA GABINETES
30 16 24 00 : MUROS DIVISORIOS
30 17 15 00 : PUERTAS
30 17 16 00 : VENTANAS
30 17 18 00 : CLARABOYAS
30 17 19 00 : MARCOS DE VENTANAS
30 17 20 00 : PUERTAS
30 17 21 00 : PUERTAS PARA GARAJE Y OPERADORES
30 18 15 00 : PORCELANA SANITARIA
30 18 16 00 : INSTALACIONES RESIDENCIALES NO SANITARIAS
30 18 17 00 : GRIFOS
30 19 15 00 : ESCALERAS Y ANDAMIOS
30 19 16 00 : ESCALERAS Y ACCESORIOS DE ANDAMIAJE
30 19 17 00 : COBERTIZOS Y REMOLQUES DE CONSTRUCCIÓN
30 19 18 00 : EQUIPOS Y MATERIALES PARA CONSTRUCCIONES TEMPORALES Y APOYO AL MANTENIM...
30 24 15 00 : COMPONENTES DE CONSOLIDACIÓN DE ESTRUCTURAS PORTÁTILES
30 24 16 00 : COMPONENTES ESTRUCTURALES DE TRIBUNAS, GRADAS Y ESCALERA
30 24 17 00 : COMPONENTES SOPORTE Y COBERTURA DE TIENDAS, CARPAS Y ESTRUCTURAS DE MEM...
30 25 15 00 : ESTRUCTURAS DE SOPORTE DE TECHOS BAJO TIERRA
30 26 15 00 : BARRAS DE LATÓN
30 26 22 00 : BARRAS DE COBRE
30 26 23 00 : LÁMINAS DE COBRE
30 26 24 00 : LINGOTES, BANDAS, PALANQUILLAS Y ALAMBRES DE COBRE
30 26 28 00 : BARRAS Y LÁMINAS DE ZINC
30 26 45 00 : BARRAS DE ACERO INOXIDABLE
39 10 16 00 : LÁMPARAS Y BOMBILLAS
39 10 18 00 : COMPONENTES Y ACCESORIOS DE LÁMPARA
39 10 19 00 : BALASTOS DE LÁMPARAS Y TRANSFORMADORES DE LÁMPARAS
41 10 15 00 : EQUIPO Y SUMINISTROS PARA LA MEZCLA, LA DISPERSIÓN Y LA HOMOGENEIZACI?...
41 10 17 00 : EQUIPO DE PERFORACIÓN, AMOLADURA, CORTE, TRITURACIÓN Y Prensado PARA ...
41 10 18 00 : EQUIPO DE FÍSICA DE ELECTRONES Y DE ESTADO SÓLIDO PARA LABORATORIO
41 10 19 00 : EQUIPO IÓNICO DE LABORATORIO
41 11 39 00 : EQUIPO PARA MEDICIÓN DE SUELOS
42 17 20 00 : KITS PARA LOS SERVICIOS MÉDICOS DE URGENCIAS Y CAMPO
43 23 15 00 : SOFTWARE FUNCIONAL ESPECÍFICO DE LA EMPRESA
44 10 31 00 : SUMINISTROS PARA IMPRESORA, FAX Y FOTOCOPIADORA
44 12 15 00 : SUMINISTROS DE CORREO
44 12 16 00 : SUMINISTROS DE ESCRITORIO
44 12 17 00 : INSTRUMENTOS DE ESCRITURA
44 12 18 00 : MEDIOS DE CORRECCIÓN
44 12 19 00 : REPUESTOS DE TINTA Y MINAS DE LÁPICES

***** CONTINUA *****



Cámara de Comercio
del Huila

**CAMARA DE COMERCIO DEL HUILA
INGENIERIA ELECTRONICA DEL HUILA S.A.S**

Fecha expedición: 2022/03/17 - 16:06:23 **** Recibo No. S001106995 **** Num. Operación. 99-USUPUBXX-20220317-0231

*** EXPEDIDO A TRAVES DEL SISTEMA VIRTUAL S.I.I. ***

55 10 15 00 : PUBLICACIONES IMPRESAS
55 12 17 00 : SEÑALIZACIÓN
56 10 17 00 : MUEBLES DE OFICINA
70 15 19 00 : RECURSOS FORESTALES
70 16 15 00 : FAUNA
70 16 17 00 : ECOSISTEMAS
70 17 15 00 : DESARROLLO
70 17 16 00 : VIGILANCIA
70 17 17 00 : RIEGO
71 10 15 00 : PROSPECCIÓN MINERA
71 10 16 00 : SERVICIOS MINEROS DE PERFORACIÓN Y VOLADURA
71 13 10 00 : SERVICIOS DE FRACTURAR DEL POZO
71 15 13 00 : SERVICIOS DE INTERPRETACIÓN DEL CAMPO PETROLÍFERO
71 16 10 00 : SERVICIOS DE MODELAR DEL CAMPO PETROLÍFERO
71 16 11 00 : GERENCIA DE LA INGENIERÍA DE PRODUCCIÓN DEL CAMPO PETROLÍFERO
71 16 12 00 : GERENCIA DE LAS OPERACIONES DE PRODUCCIÓN DEL CAMPO PETROLÍFERO
71 16 13 00 : SERVICIOS DE MANEJO DE PROYECTOS DEL CAMPO
71 16 14 00 : SERVICIOS DE MANEJO DE PROYECTOS DEL CAMPO PETROLERO
72 10 15 00 : SERVICIOS DE APOYO PARA LA CONSTRUCCIÓN
72 10 33 00 : SERVICIOS DE MANTENIMIENTO Y REPARACIÓN DE INFRAESTRUCTURA
72 11 10 00 : SERVICIOS DE CONSTRUCCIÓN DE UNIDADES UNIFAMILIARES
72 11 11 00 : SERVICIOS DE CONSTRUCCIÓN DE UNIDADES MULTIFAMILIARES
72 12 10 00 : SERVICIOS DE CONSTRUCCIÓN DE EDIFICIOS INDUSTRIALES Y BODEGAS NUEVAS
72 12 11 00 : SERVICIOS DE CONSTRUCCIÓN DE EDIFICIOS COMERCIALES Y DE OFICINA
72 12 12 00 : SERVICIOS DE CONSTRUCCIÓN DE EDIFICIOS AGRÍCOLAS
72 12 13 00 : SERVICIOS DE CONSTRUCCIÓN DE TALLERES AUTOMOTRICES Y ESTACIONES DE SER...
72 12 14 00 : SERVICIOS DE CONSTRUCCIÓN DE EDIFICIOS PÚBLICOS ESPECIALIZADOS
72 12 15 00 : SERVICIOS DE CONSTRUCCIÓN DE PLANTAS INDUSTRIALES
72 14 10 00 : SERVICIOS DE CONSTRUCCIÓN DE AUTOPISTAS Y CARRETERAS
72 14 11 00 : SERVICIOS DE CONSTRUCCIÓN Y REVESTIMIENTO Y PAVIMENTACIÓN DE INFRAEST...
72 14 12 00 : SERVICIOS DE CONSTRUCCIÓN MARINA
72 14 13 00 : SERVICIO DE CONSTRUCCIÓN DE FACILIDADES ATLÉTICAS Y RECREATIVAS
72 14 14 00 : SERVICIOS DE CONSTRUCCIÓN Y REPARACIÓN DE FACILIDADES DE DETENCIÓN
72 14 15 00 : SERVICIOS DE PREPARACIÓN DE TIERRAS
72 14 16 00 : SERVICIOS DE CONSTRUCCIÓN DE SISTEMAS DE TRÁNSITO MASIVO
72 14 17 00 : SERVICIOS DE ALQUILER O ARRENDAMIENTO DE EQUIPO Y MAQUINARIA DE CONSTRU...
72 15 12 00 : SERVICIOS DE CONSTRUCCIÓN Y MANTENIMIENTO DE HVAC CALEFACCIÓN Y ENFRI...
72 15 14 00 : SERVICIOS DE CONSTRUCCIÓN DE RECUBRIMIENTOS DE MUROS
72 15 15 00 : SERVICIOS DE SISTEMAS ELÉCTRICOS
72 15 16 00 : SERVICIOS DE SISTEMAS ESPECIALIZADOS DE COMUNICACIÓN
72 15 17 00 : SERVICIOS DE INSTALACIÓN DE SISTEMAS DE SEGURIDAD FÍSICA E INDUSTRIAL
72 15 19 00 : SERVICIOS DE ALBAÑILERÍA Y MAMPOSTERÍA
72 15 20 00 : SERVICIOS DE PAÑETADO Y DRYWALL
72 15 21 00 : SERVICIOS ACÚSTICOS Y DE AISLAMIENTO
72 15 22 00 : SERVICIOS DE BALDOSAS TERRAZO Y MÁRMOL Y MOSAICOS
72 15 23 00 : SERVICIOS DE CARPINTERÍA
72 15 24 00 : SERVICIOS DE MONTAJE E INSTALACIÓN DE VENTANAS Y PUERTAS
72 15 25 00 : SERVICIOS DE INSTALACIÓN DE PISOS
72 15 26 00 : SERVICIOS DE TECHADO Y PAREDES EXTERNAS Y LÁMINAS DE METAL
72 15 27 00 : SERVICIOS DE INSTALACIÓN Y REPARACIÓN DE CONCRETO
72 15 28 00 : SERVICIOS DE PERFORACIÓN DE POZOS DE AGUA
72 15 29 00 : SERVICIOS DE MONTAJE DE ACERO ESTRUCTURAL

***** CONTINUA *****



*** EXPEDIDO A TRAVES DEL SISTEMA VIRTUAL S.I.I. ***

72 15 30 00 : SERVICIOS DE VIDRIOS Y VENTANERÍA
72 15 31 00 : SERVICIOS DE CONSTRUCCIÓN DE FACILIDADES ATLÉTICAS Y RECREATIVAS
72 15 32 00 : SERVICIOS DE RECUBRIMIENTO, IMPERMEABILIZACIÓN PROTECCIÓN CONTRA CLIM...
72 15 33 00 : SERVICIOS DE MANTENIMIENTO E INSTALACIÓN DE EQUIPO DE ESTACIÓN DE SER...
72 15 34 00 : SERVICIOS DE APAREJAMIENTO Y ANDAMIAJE
72 15 35 00 : SERVICIOS DE LIMPIEZA ESTRUCTURAL EXTERNA
72 15 37 00 : SERVICIOS DE INSTALACIÓN, MANTENIMIENTO Y REPARACIÓN DE EQUIPOS Y CON...
72 15 39 00 : SERVICIO DE PREPARACIÓN DE OBRAS DE CONSTRUCCIÓN
72 15 40 00 : SERVICIOS DE EDIFICIOS ESPECIALIZADOS Y COMERCIOS
72 15 41 00 : SERVICIOS DE MANTENIMIENTO Y REPARACIÓN DE EQUIPO DE SISTEMAS DE DISTR...
72 15 42 00 : SERVICIOS DE MANTENIMIENTO Y REPARACIÓN DE INSTALACIÓN DE INSTRUMENTA...
72 15 43 00 : SERVICIOS DE MANTENIMIENTO Y REPARACIÓN DE EQUIPO MOTIVO Y GENERACIÓN...
72 15 44 00 : SERVICIOS DE MANTENIMIENTO Y FABRICACIÓN DE ACCESORIOS PARA TUBERÍAS
72 15 45 00 : SERVICIOS DE MANTENIMIENTO E INSTALACIÓN DE EQUIPO PESADO
76 10 15 00 : DESINFECCIÓN
76 10 16 00 : DESCONTAMINACIÓN DE MATERIALES PELIGROSOS
76 11 15 00 : SERVICIOS DE LIMPIEZA Y MANTENIMIENTO DE EDIFICIOS GENERALES Y DE OFICINAS
76 11 16 00 : SERVICIOS DE LIMPIEZA DE COMPONENTES DE EDIFICIOS
76 11 18 00 : LIMPIEZA DE VEHÍCULOS DE TRANSPORTE
76 12 15 00 : RECOLECCIÓN Y DISPOSICIÓN DE BASURAS
76 12 16 00 : DISPOSICIÓN DE DESECHOS NO PELIGROSOS
76 12 17 00 : TRATAMIENTO DE DESECHOS LÍQUIDOS
76 12 19 00 : DISPOSICIÓN DE DESECHOS PELIGROSOS
76 12 20 00 : SERVICIOS DE BASURERO
76 12 21 00 : SERVICIOS DE MEZCLA DE DESECHOS A COMBUSTIBLE
76 12 23 00 : SERVICIOS DE RECICLABLES
76 12 24 00 : HONORARIOS DE DISPOSICIÓN Y TRATAMIENTO DE BASURAS
77 10 15 00 : EVALUACIÓN DE IMPACTO AMBIENTAL
77 10 16 00 : PLANEACIÓN AMBIENTAL
77 10 17 00 : SERVICIOS DE ASESORÍA AMBIENTAL
77 10 18 00 : AUDITORÍA AMBIENTAL
77 10 19 00 : SERVICIOS DE INVESTIGACIÓN DE CONTAMINACIÓN
77 10 20 00 : SERVICIOS DE REPORTE AMBIENTAL
77 11 15 00 : SERVICIOS DE SEGURIDAD AMBIENTAL
77 11 16 00 : REHABILITACIÓN AMBIENTAL
77 12 15 00 : CONTAMINACIÓN DEL AIRE
77 12 16 00 : CONTAMINACIÓN DEL SUELO
77 12 17 00 : CONTAMINACIÓN DEL AGUA
77 13 16 00 : CONTAMINACIÓN AUDITIVA
78 10 18 00 : TRANSPORTE DE CARGA POR CARRETERA
78 10 22 00 : SERVICIOS POSTALES DE PAQUETEEO Y COURRIER
78 11 18 00 : TRANSPORTE DE PASAJEROS POR CARRETERA
78 14 15 00 : SERVICIOS DE ORGANIZACIÓN DE TRANSPORTES
78 18 15 00 : SERVICIOS DE MANTENIMIENTO Y REPARACIÓN DE VEHÍCULOS
80 10 15 00 : SERVICIOS DE CONSULTORÍA DE NEGOCIOS Y ADMINISTRACIÓN CORPORATIVA
80 10 16 00 : GERENCIA DE PROYECTOS
80 11 16 00 : SERVICIOS DE PERSONAL TEMPORAL
80 12 16 00 : SERVICIOS DE DERECHO COMERCIAL
80 13 15 00 : ALQUILER Y ARRENDAMIENTO DE PROPIEDADES O EDIFICACIONES
80 13 16 00 : VENTAS DE PROPIEDADES Y EDIFICIOS
80 14 15 00 : INVESTIGACIÓN DE MERCADOS
80 14 16 00 : ACTIVIDADES DE VENTAS Y PROMOCIÓN DE NEGOCIOS

***** CONTINUA *****



80 16 15 00 : SERVICIOS DE APOYO GERENCIAL
81 10 15 00 : INGENIERÍA CIVIL Y ARQUITECTURA
81 10 16 00 : INGENIERÍA MECÁNICA
81 10 17 00 : INGENIERÍA ELÉCTRICA Y ELECTRÓNICA
81 10 22 00 : INGENIERÍA DE TRANSPORTE
81 11 15 00 : INGENIERÍA DE SOFTWARE O HARDWARE
81 11 17 00 : SISTEMAS DE MANEJO DE INFORMACIÓN MIS
81 11 20 00 : SERVICIOS DE DATOS
81 11 21 00 : SERVICIOS DE INTERNET
81 11 22 00 : MANTENIMIENTO Y SOPORTE DE SOFTWARE
81 14 15 00 : CONTROL DE CALIDAD
81 14 18 00 : ADMINISTRACIÓN DE INSTALACIONES
81 16 17 00 : SERVICIOS DE TELECOMUNICACIONES
82 11 17 00 : ESCRITURA CREATIVA
82 11 19 00 : SERVICIOS DE NOTICIAS Y PUBLICIDAD
82 12 15 00 : IMPRESIÓN
82 14 15 00 : SERVICIOS DE DISEÑO ARTÍSTICO
83 10 15 00 : SERVICIOS DE ACUEDUCTO Y ALCANTARILLADO
83 11 15 00 : COMUNICACIONES TELEFÓNICAS LOCALES Y DE LARGA DISTANCIA
84 13 15 00 : SERVICIOS DE SEGUROS PARA ESTRUCTURAS Y PROPIEDADES Y POSESIONES
85 12 22 00 : SERVICIOS DE EVALUACIÓN Y VALORACIÓN DE SALUD INDIVIDUAL
86 10 18 00 : ENTRENAMIENTO EN SERVICIO Y DESARROLLO DE MANO DE OBRA
90 10 17 00 : SERVICIOS DE CAFETERÍA
90 11 16 00 : FACILIDADES PARA ENCUENTROS
92 12 15 00 : SERVICIOS DE GUARDIAS
93 10 17 00 : CUERPOS Y PRÁCTICA LEGISLATIVA
93 14 17 00 : CULTURA
93 14 20 00 : DESARROLLO URBANO
95 10 15 00 : LOTES RESIDENCIALES
95 10 16 00 : LOTES COMERCIALES
95 10 17 00 : LOTES INDUSTRIALES
95 11 15 00 : VÍAS DE TRÁFICO LIMITADO
95 11 16 00 : VÍAS DE TRÁFICO ABIERTO
95 12 15 00 : EDIFICIOS Y ESTRUCTURAS COMERCIALES Y DE ENTRETENIMIENTO
95 12 16 00 : EDIFICIOS Y ESTRUCTURAS DE TRANSPORTE
95 12 17 00 : EDIFICIOS Y ESTRUCTURAS PÚBLICOS
95 12 18 00 : EDIFICIOS Y ESTRUCTURAS UTILITARIOS
95 12 19 00 : EDIFICIOS Y ESTRUCTURAS EDUCACIONALES Y DE ADMINISTRACIÓN
95 12 20 00 : EDIFICIOS Y ESTRUCTURAS HOSPITALARIAS
95 12 21 00 : EDIFICIOS Y ESTRUCTURAS DE ACOMODACIONES
95 12 23 00 : EDIFICIOS Y ESTRUCTURAS DE SALUD Y DEPORTIVAS
95 12 24 00 : EDIFICIOS Y ESTRUCTURAS INDUSTRIALES
95 12 25 00 : EDIFICIOS Y ESTRUCTURAS AGRÍCOLAS Y DE CULTIVOS Y PESCA
95 12 26 00 : EDIFICIOS Y ESTRUCTURAS RELIGIOSAS
95 13 15 00 : TARIMAS Y GRADERÍAS
95 13 16 00 : EDIFICIOS Y ESTRUCTURAS COMERCIALES E INDUSTRIALES PORTÁTILES
95 13 17 00 : TIENDAS CARPAS Y ESTRUCTURAS DE MEMBRANA
95 14 15 00 : EDIFICIOS Y ESTRUCTURAS PREFABRICADOS PARA FINCAS
95 14 16 00 : EDIFICIOS Y ESTRUCTURAS PREFABRICADOS RESIDENCIALES
95 14 17 00 : EDIFICIOS Y ESTRUCTURAS PREFABRICADOS COMERCIALES E INDUSTRIALES
95 14 18 00 : EDIFICIOS Y ESTRUCTURAS PREFABRICADOS DE EMERGENCIA Y ALIVIO
95 14 19 00 : EDIFICIOS Y ESTRUCTURAS PREFABRICADOS MÉDICOS

***** CONTINUA *****



Cámara de Comercio
del Huila

**CAMARA DE COMERCIO DEL HUILA
INGENIERIA ELECTRONICA DEL HUILA S.A.S**

Fecha expedición: 2022/03/17 - 16:06:23 **** Recibo No. S001106995 **** Num. Operación. 99-USUPUBXX-20220317-0231

*** EXPEDIDO A TRAVES DEL SISTEMA VIRTUAL S.I.I. ***

32 13 10 00 : ACCESORIOS, MATERIAS PRIMAS Y PIEZAS DE COMPONENTES ELECTRÓNICOS
24 14 16 00 : SUMINISTROS DE ACOLCHADOS
25 20 20 00 : SISTEMAS DE ENERGÍA DE AVIÓN
27 11 20 00 : HERRAMIENTAS MANUALES DE JARDINERÍA, AGRICULTURA Y FORESTACIÓN
32 10 16 00 : CIRCUITOS INTEGRADOS
32 12 16 00 : RESISTORES
32 15 19 00 : DISPOSITIVOS DE AUTOMATIZACIÓN DE CONTROL DE LA CONECTIVIDAD
39 12 17 00 : FERRETERÍA ELÉCTRICA Y SUMINISTROS
41 10 63 00 : PRODUCTOS DE REACCIÓN EN CADENA DE LA POLIMERASA (PCR) Y REACCIÓN EN ...
42 20 18 00 : PRODUCTOS RADIOGRÁFICOS DE DIAGNÓSTICO MÉDICO
43 22 26 00 : EQUIPO DE SERVICIO DE RED
43 22 27 00 : EQUIPO TELEGRÁFICO
43 22 32 00 : PLATAFORMAS DE MENSAJERÍA POR MÓVIL
43 23 28 00 : SOFTWARE DE ADMINISTRACIÓN DE REDES
43 23 35 00 : SOFTWARE DE INTERCAMBIO DE INFORMACIÓN
50 16 15 00 : CHOCOLATES, AZÚCARES, EDULCORANTES PRODUCTOS
60 10 17 00 : MATERIALES DE RECURSOS DEL PROFESOR
60 10 49 00 : MATERIALES DE FÍSICA DE ELECTRICIDAD
46 17 16 00 : EQUIPO DE VIGILANCIA Y DETECCIÓN
45 12 15 00 : CÁMARAS
26 12 16 00 : CABLES ELÉCTRICOS Y ACCESORIOS
92 12 17 00 : SERVICIOS DE SISTEMAS DE SEGURIDAD
45 12 16 00 : ACCESORIOS PARA CÁMARAS
32 15 18 00 : DISPOSITIVOS DE CONTROL DE SEGURIDAD
83 11 23 00 : SERVICIOS DE TELECOMUNICACIONES POR FIBRA
43 22 33 00 : DISPOSITIVOS Y EQUIPOS PARA INSTALACIÓN DE CONECTIVIDAD DE REDES Y DAT...
39 11 21 00 : ILUMINACIÓN ÓPTICA
41 11 37 00 : INSTRUMENTOS DE MEDICIÓN Y COMPROBACIÓN DE COMUNICACIÓN ELECTRÓNICA
43 22 29 00 : ACCESORIOS DE EQUIPO DE TELEFONÍA
46 17 15 00 : CERRADURAS, ELEMENTOS DE SEGURIDAD Y ACCESORIOS
43 21 17 00 : DISPOSITIVOS INFORMÁTICOS DE ENTRADA DE DATOS
43 20 18 00 : DISPOSITIVOS DE ALMACENAMIENTO
43 23 37 00 : SOFTWARE DE ADMINISTRACIÓN DE SISTEMAS
43 22 17 00 : EQUIPO FIJO DE RED Y COMPONENTES
72 10 29 00 : SERVICIOS DE MANTENIMIENTO Y REPARACIÓN DE INSTALACIONES
72 15 36 00 : SERVICIOS DE TERMINADO INTERIOR, DOTACIÓN Y REMODELACIÓN
70 17 18 00 : SERVICIOS DE DRENAJE
40 17 15 00 : TUBOS Y TUBERÍAS COMERCIALES

EXPERIENCIA No. 77 :

NÚMERO CONSECUTIVO DEL CONTRATO:077

CONTRATO CELEBRADO POR :1 - EL PROponente

NOMBRE DEL CONTRATISTA :INGENIERIA ELECTRONICA DEL HUILA S.A.S

NOMBRE DEL CONTRATANTE :SADELEC

VALOR CONTRATADO EN SMMLV :99,94

SG FM CL PR - DESCRIPCIÓN

14 11 15 00 : PAPEL DE IMPRENTA Y PAPEL DE ESCRIBIR
22 10 15 00 : MAQUINARIA PARA TRABAJO DE DESMONTE
22 10 16 00 : EQUIPO DE PAVIMENTACIÓN
22 10 17 00 : COMPONENTES DE EQUIPO PESADO
22 10 19 00 : MAQUINARIA Y ACCESORIOS DE CONSTRUCCIÓN DE EDIFICIOS

***** CONTINUA *****



Cámara de Comercio
del Huila

**CAMARA DE COMERCIO DEL HUILA
INGENIERIA ELECTRONICA DEL HUILA S.A.S**

Fecha expedición: 2022/03/17 - 16:06:23 **** Recibo No. S001106995 **** Num. Operación. 99-USUPUBXX-20220317-0231

*** EXPEDIDO A TRAVES DEL SISTEMA VIRTUAL S.I.I. ***

22 10 20 00 : EQUIPO Y MAQUINARIA DE DEMOLICIÓN DE EDIFICIOS
25 10 16 00 : VEHÍCULOS DE TRANSPORTE DE PRODUCTOS Y MATERIALES
27 11 15 00 : HERRAMIENTAS DE CORTE Y ENGARZADO Y PUNZONES
27 11 18 00 : HERRAMIENTAS DE MEDIDA Y BOCETAJE
27 11 22 00 : HERRAMIENTAS DE ALBAÑILERÍA Y CONCRETO
27 11 25 00 : HERRAMIENTAS PARA APALANCAR Y CURVAR
27 11 27 00 : HERRAMIENTAS MECÁNICAS
27 11 28 00 : CONEXIONES DE HERRAMIENTAS Y ACCESORIOS
27 12 18 00 : HERRAMIENTAS HIDRÁULICAS
27 13 15 00 : HERRAMIENTAS NEUMÁTICAS
30 10 15 00 : ÁNGULOS
30 10 17 00 : VIGAS
30 10 18 00 : CONDUCTOS
30 10 20 00 : HOJA
30 10 22 00 : PLANCHA
30 10 23 00 : PERFILES
30 10 24 00 : VARILLAS
30 10 28 00 : PILOTAJE
30 10 29 00 : PILARES
30 10 31 00 : RIELES
30 10 32 00 : ENREJADO
30 10 36 00 : PRODUCTOS ESTRUCTURALES
30 10 37 00 : TRENZA
30 10 38 00 : FIBRAS Y FILAMENTOS MECÁNICOS
30 10 39 00 : EJES
30 11 15 00 : CONCRETO Y MORTEROS
30 11 16 00 : CEMENTO Y CAL
30 11 18 00 : AGREGADOS
30 11 19 00 : ELEMENTOS PARA REFORZAR CONCRETO
30 12 15 00 : DERIVADOS BITUMINOSOS
30 12 16 00 : ASFALTOS
30 12 17 00 : MATERIALES DE CONSTRUCCIÓN DE CAMINOS Y CARRILERAS
30 12 18 00 : MATERIALES DE ARQUITECTURA PAISAJÍSTICA
30 12 19 00 : MATERIALES PARA ESTABILIZACIÓN Y REFUERZO DE SUELOS
30 13 15 00 : BLOQUES
30 13 16 00 : LADRILLOS
30 13 17 00 : AZULEJOS Y BALDOSAS
30 14 15 00 : AISLAMIENTO TÉRMICO
30 14 16 00 : AISLAMIENTO ESPECIAL
30 15 15 00 : MATERIAL PARA TEJADOS Y TECHOS
30 15 16 00 : ACCESORIOS PARA TEJADOS
30 15 17 00 : CANALONES DE TEJADO Y ACCESORIOS
30 15 18 00 : MATERIALES PARA REVESTIMIENTO DE PAREDES Y EXTERIOR
30 15 19 00 : MATERIALES Y PRODUCTOS PARA ACABADOS
30 15 20 00 : CERCADO
30 15 21 00 : SUPERFICIE
30 16 15 00 : MATERIALES PARA ACABADOS DE PAREDES
30 16 16 00 : MATERIALES PARA TECHOS
30 16 17 00 : SUELOS
30 16 18 00 : EBANISTERÍA
30 16 19 00 : MOLDEADO Y CARPINTERÍA MECÁNICA
30 16 20 00 : MOLDURAS Y CARPINTERÍA

***** CONTINUA *****



Cámara de Comercio
del Huila

**CAMARA DE COMERCIO DEL HUILA
INGENIERIA ELECTRONICA DEL HUILA S.A.S**

Fecha expedición: 2022/03/17 - 16:06:23 **** Recibo No. S001106995 **** Num. Operación. 99-USUPUBXX-20220317-0231

*** EXPEDIDO A TRAVES DEL SISTEMA VIRTUAL S.I.I. ***

30 16 21 00 : LAMINADOS INTERIORES
30 16 22 00 : MOSTRADORES
30 16 23 00 : ACCESORIOS PARA GABINETES
30 16 24 00 : MUROS DIVISORIOS
30 17 15 00 : PUERTAS
30 17 16 00 : VENTANAS
30 17 18 00 : CLARABOYAS
30 17 19 00 : MARCOS DE VENTANAS
30 17 20 00 : PUERTAS
30 17 21 00 : PUERTAS PARA GARAJE Y OPERADORES
30 18 15 00 : PORCELANA SANITARIA
30 18 16 00 : INSTALACIONES RESIDENCIALES NO SANITARIAS
30 18 17 00 : GRIFOS
30 19 15 00 : ESCALERAS Y ANDAMIOS
30 19 16 00 : ESCALERAS Y ACCESORIOS DE ANDAMIAJE
30 19 17 00 : COBERTIZOS Y REMOLQUES DE CONSTRUCCIÓN
30 19 18 00 : EQUIPOS Y MATERIALES PARA CONSTRUCCIONES TEMPORALES Y APOYO AL MANTENIM...
30 24 15 00 : COMPONENTES DE CONSOLIDACIÓN DE ESTRUCTURAS PORTÁTILES
30 24 16 00 : COMPONENTES ESTRUCTURALES DE TRIBUNAS, GRADAS Y ESCALERA
30 24 17 00 : COMPONENTES SOPORTE Y COBERTURA DE TIENDAS, CARPAS Y ESTRUCTURAS DE MEM...
30 25 15 00 : ESTRUCTURAS DE SOPORTE DE TECHOS BAJO TIERRA
30 26 15 00 : BARRAS DE LATÓN
30 26 22 00 : BARRAS DE COBRE
30 26 23 00 : LÁMINAS DE COBRE
30 26 24 00 : LINGOTES, BANDAS, PALANQUILLAS Y ALAMBRES DE COBRE
30 26 28 00 : BARRAS Y LÁMINAS DE ZINC
30 26 45 00 : BARRAS DE ACERO INOXIDABLE
39 10 16 00 : LÁMPARAS Y BOMBILLAS
39 10 18 00 : COMPONENTES Y ACCESORIOS DE LÁMPARA
39 10 19 00 : BALASTOS DE LÁMPARAS Y TRANSFORMADORES DE LÁMPARAS
41 10 15 00 : EQUIPO Y SUMINISTROS PARA LA MEZCLA, LA DISPERSIÓN Y LA HOMOGENEIZACI?...
41 10 17 00 : EQUIPO DE PERFORACIÓN, AMOLADURA, CORTE, TRITURACIÓN Y Prensado PARA ...
41 10 18 00 : EQUIPO DE FÍSICA DE ELECTRONES Y DE ESTADO SÓLIDO PARA LABORATORIO
41 10 19 00 : EQUIPO IÓNICO DE LABORATORIO
41 11 39 00 : EQUIPO PARA MEDICIÓN DE SUELOS
42 17 20 00 : KITS PARA LOS SERVICIOS MÉDICOS DE URGENCIAS Y CAMPO
43 23 15 00 : SOFTWARE FUNCIONAL ESPECÍFICO DE LA EMPRESA
44 10 31 00 : SUMINISTROS PARA IMPRESORA, FAX Y FOTOCOPIADORA
44 12 15 00 : SUMINISTROS DE CORREO
44 12 16 00 : SUMINISTROS DE ESCRITORIO
44 12 17 00 : INSTRUMENTOS DE ESCRITURA
44 12 18 00 : MEDIOS DE CORRECCIÓN
44 12 19 00 : REPUESTOS DE TINTA Y MINAS DE LÁPICES
55 10 15 00 : PUBLICACIONES IMPRESAS
55 12 17 00 : SEÑALIZACIÓN
56 10 17 00 : MUEBLES DE OFICINA
70 15 19 00 : RECURSOS FORESTALES
70 16 15 00 : FAUNA
70 16 17 00 : ECOSISTEMAS
70 17 15 00 : DESARROLLO
70 17 16 00 : VIGILANCIA
70 17 17 00 : RIEGO

***** CONTINUA *****



*** EXPEDIDO A TRAVES DEL SISTEMA VIRTUAL S.I.I. ***

71 10 15 00 : PROSPECCIÓN MINERA
71 10 16 00 : SERVICIOS MINEROS DE PERFORACIÓN Y VOLADURA
71 13 10 00 : SERVICIOS DE FRACTURAR DEL POZO
71 15 13 00 : SERVICIOS DE INTERPRETACIÓN DEL CAMPO PETROLÍFERO
71 16 10 00 : SERVICIOS DE MODELAR DEL CAMPO PETROLÍFERO
71 16 11 00 : GERENCIA DE LA INGENIERÍA DE PRODUCCIÓN DEL CAMPO PETROLÍFERO
71 16 12 00 : GERENCIA DE LAS OPERACIONES DE PRODUCCIÓN DEL CAMPO PETROLÍFERO
71 16 13 00 : SERVICIOS DE MANEJO DE PROYECTOS DEL CAMPO
71 16 14 00 : SERVICIOS DE MANEJO DE PROYECTOS DEL CAMPO PETROLERO
72 10 15 00 : SERVICIOS DE APOYO PARA LA CONSTRUCCIÓN
72 10 33 00 : SERVICIOS DE MANTENIMIENTO Y REPARACIÓN DE INFRAESTRUCTURA
72 11 10 00 : SERVICIOS DE CONSTRUCCIÓN DE UNIDADES UNIFAMILIARES
72 11 11 00 : SERVICIOS DE CONSTRUCCIÓN DE UNIDADES MULTIFAMILIARES
72 12 10 00 : SERVICIOS DE CONSTRUCCIÓN DE EDIFICIOS INDUSTRIALES Y BODEGAS NUEVAS
72 12 11 00 : SERVICIOS DE CONSTRUCCIÓN DE EDIFICIOS COMERCIALES Y DE OFICINA
72 12 12 00 : SERVICIOS DE CONSTRUCCIÓN DE EDIFICIOS AGRÍCOLAS
72 12 13 00 : SERVICIOS DE CONSTRUCCIÓN DE TALLERES AUTOMOTRICES Y ESTACIONES DE SER...
72 12 14 00 : SERVICIOS DE CONSTRUCCIÓN DE EDIFICIOS PÚBLICOS ESPECIALIZADOS
72 12 15 00 : SERVICIOS DE CONSTRUCCIÓN DE PLANTAS INDUSTRIALES
72 14 10 00 : SERVICIOS DE CONSTRUCCIÓN DE AUTOPISTAS Y CARRETERAS
72 14 11 00 : SERVICIOS DE CONSTRUCCIÓN Y REVESTIMIENTO Y PAVIMENTACIÓN DE INFRAEST...
72 14 12 00 : SERVICIOS DE CONSTRUCCIÓN MARINA
72 14 13 00 : SERVICIO DE CONSTRUCCIÓN DE FACILIDADES ATLÉTICAS Y RECREATIVAS
72 14 14 00 : SERVICIOS DE CONSTRUCCIÓN Y REPARACIÓN DE FACILIDADES DE DETENCIÓN
72 14 15 00 : SERVICIOS DE PREPARACIÓN DE TIERRAS
72 14 16 00 : SERVICIOS DE CONSTRUCCIÓN DE SISTEMAS DE TRÁNSITO MASIVO
72 14 17 00 : SERVICIOS DE ALQUILER O ARRENDAMIENTO DE EQUIPO Y MAQUINARIA DE CONSTRU...
72 15 12 00 : SERVICIOS DE CONSTRUCCIÓN Y MANTENIMIENTO DE HVAC CALEFACCIÓN Y ENFRI...
72 15 14 00 : SERVICIOS DE CONSTRUCCIÓN DE RECUBRIMIENTOS DE MUROS
72 15 15 00 : SERVICIOS DE SISTEMAS ELÉCTRICOS
72 15 16 00 : SERVICIOS DE SISTEMAS ESPECIALIZADOS DE COMUNICACIÓN
72 15 17 00 : SERVICIOS DE INSTALACIÓN DE SISTEMAS DE SEGURIDAD FÍSICA E INDUSTRIAL
72 15 19 00 : SERVICIOS DE ALBAÑILERÍA Y MAMPOSTERÍA
72 15 20 00 : SERVICIOS DE PAÑETADO Y DRYWALL
72 15 21 00 : SERVICIOS ACÚSTICOS Y DE AISLAMIENTO
72 15 22 00 : SERVICIOS DE BALDOSAS TERRAZO Y MÁRMOL Y MOSAICOS
72 15 23 00 : SERVICIOS DE CARPINTERÍA
72 15 24 00 : SERVICIOS DE MONTAJE E INSTALACIÓN DE VENTANAS Y PUERTAS
72 15 25 00 : SERVICIOS DE INSTALACIÓN DE PISOS
72 15 26 00 : SERVICIOS DE TECHADO Y PAREDES EXTERNAS Y LÁMINAS DE METAL
72 15 27 00 : SERVICIOS DE INSTALACIÓN Y REPARACIÓN DE CONCRETO
72 15 28 00 : SERVICIOS DE PERFORACIÓN DE POZOS DE AGUA
72 15 29 00 : SERVICIOS DE MONTAJE DE ACERO ESTRUCTURAL
72 15 30 00 : SERVICIOS DE VIDRIOS Y VENTANERÍA
72 15 31 00 : SERVICIOS DE CONSTRUCCIÓN DE FACILIDADES ATLÉTICAS Y RECREATIVAS
72 15 32 00 : SERVICIOS DE RECUBRIMIENTO, IMPERMEABILIZACIÓN PROTECCIÓN CONTRA CLIM...
72 15 33 00 : SERVICIOS DE MANTENIMIENTO E INSTALACIÓN DE EQUIPO DE ESTACIÓN DE SER...
72 15 34 00 : SERVICIOS DE APAREJAMIENTO Y ANDAMIAJE
72 15 35 00 : SERVICIOS DE LIMPIEZA ESTRUCTURAL EXTERNA
72 15 37 00 : SERVICIOS DE INSTALACIÓN, MANTENIMIENTO Y REPARACIÓN DE EQUIPOS Y CON...
72 15 39 00 : SERVICIO DE PREPARACIÓN DE OBRAS DE CONSTRUCCIÓN
72 15 40 00 : SERVICIOS DE EDIFICIOS ESPECIALIZADOS Y COMERCIOS

***** CONTINUA *****



Cámara de Comercio
del Huila

**CAMARA DE COMERCIO DEL HUILA
INGENIERIA ELECTRONICA DEL HUILA S.A.S**

Fecha expedición: 2022/03/17 - 16:06:23 **** Recibo No. S001106995 **** Num. Operación. 99-USUPUBXX-20220317-0231

*** EXPEDIDO A TRAVES DEL SISTEMA VIRTUAL S.I.I. ***

72 15 41 00 : SERVICIOS DE MANTENIMIENTO Y REPARACIÓN DE EQUIPO DE SISTEMAS DE DISTR...
72 15 42 00 : SERVICIOS DE MANTENIMIENTO Y REPARACIÓN DE INSTALACIÓN DE INSTRUMENTA...
72 15 43 00 : SERVICIOS DE MANTENIMIENTO Y REPARACIÓN DE EQUIPO MOTIVO Y GENERACIÓN...
72 15 44 00 : SERVICIOS DE MANTENIMIENTO Y FABRICACIÓN DE ACCESORIOS PARA TUBERÍAS
72 15 45 00 : SERVICIOS DE MANTENIMIENTO E INSTALACIÓN DE EQUIPO PESADO
76 10 15 00 : DESINFECCIÓN
76 10 16 00 : DESCONTAMINACIÓN DE MATERIALES PELIGROSOS
76 11 15 00 : SERVICIOS DE LIMPIEZA Y MANTENIMIENTO DE EDIFICIOS GENERALES Y DE OFICINAS
76 11 16 00 : SERVICIOS DE LIMPIEZA DE COMPONENTES DE EDIFICIOS
76 11 18 00 : LIMPIEZA DE VEHÍCULOS DE TRANSPORTE
76 12 15 00 : RECOLECCIÓN Y DISPOSICIÓN DE BASURAS
76 12 16 00 : DISPOSICIÓN DE DESECHOS NO PELIGROSOS
76 12 17 00 : TRATAMIENTO DE DESECHOS LÍQUIDOS
76 12 19 00 : DISPOSICIÓN DE DESECHOS PELIGROSOS
76 12 20 00 : SERVICIOS DE BASURERO
76 12 21 00 : SERVICIOS DE MEZCLA DE DESECHOS A COMBUSTIBLE
76 12 23 00 : SERVICIOS DE RECICLABLES
76 12 24 00 : HONORARIOS DE DISPOSICIÓN Y TRATAMIENTO DE BASURAS
77 10 15 00 : EVALUACIÓN DE IMPACTO AMBIENTAL
77 10 16 00 : PLANEACIÓN AMBIENTAL
77 10 17 00 : SERVICIOS DE ASESORÍA AMBIENTAL
77 10 18 00 : AUDITORÍA AMBIENTAL
77 10 19 00 : SERVICIOS DE INVESTIGACIÓN DE CONTAMINACIÓN
77 10 20 00 : SERVICIOS DE REPORTE AMBIENTAL
77 11 15 00 : SERVICIOS DE SEGURIDAD AMBIENTAL
77 11 16 00 : REHABILITACIÓN AMBIENTAL
77 12 15 00 : CONTAMINACIÓN DEL AIRE
77 12 16 00 : CONTAMINACIÓN DEL SUELO
77 12 17 00 : CONTAMINACIÓN DEL AGUA
77 13 16 00 : CONTAMINACIÓN AUDITIVA
78 10 18 00 : TRANSPORTE DE CARGA POR CARRETERA
78 10 22 00 : SERVICIOS POSTALES DE PAQUETE Y COURRIER
78 11 18 00 : TRANSPORTE DE PASAJEROS POR CARRETERA
78 14 15 00 : SERVICIOS DE ORGANIZACIÓN DE TRANSPORTES
78 18 15 00 : SERVICIOS DE MANTENIMIENTO Y REPARACIÓN DE VEHÍCULOS
80 10 15 00 : SERVICIOS DE CONSULTORÍA DE NEGOCIOS Y ADMINISTRACIÓN CORPORATIVA
80 10 16 00 : GERENCIA DE PROYECTOS
80 11 16 00 : SERVICIOS DE PERSONAL TEMPORAL
80 12 16 00 : SERVICIOS DE DERECHO COMERCIAL
80 13 15 00 : ALQUILER Y ARRENDAMIENTO DE PROPIEDADES O EDIFICACIONES
80 13 16 00 : VENTAS DE PROPIEDADES Y EDIFICIOS
80 14 15 00 : INVESTIGACIÓN DE MERCADOS
80 14 16 00 : ACTIVIDADES DE VENTAS Y PROMOCIÓN DE NEGOCIOS
80 16 15 00 : SERVICIOS DE APOYO GERENCIAL
81 10 15 00 : INGENIERÍA CIVIL Y ARQUITECTURA
81 10 16 00 : INGENIERÍA MECÁNICA
81 10 17 00 : INGENIERÍA ELÉCTRICA Y ELECTRÓNICA
81 10 22 00 : INGENIERÍA DE TRANSPORTE
81 11 15 00 : INGENIERÍA DE SOFTWARE O HARDWARE
81 11 17 00 : SISTEMAS DE MANEJO DE INFORMACIÓN MIS
81 11 20 00 : SERVICIOS DE DATOS
81 11 21 00 : SERVICIOS DE INTERNET

***** CONTINUA *****



Cámara de Comercio
del Huila

**CAMARA DE COMERCIO DEL HUILA
INGENIERIA ELECTRONICA DEL HUILA S.A.S**

Fecha expedición: 2022/03/17 - 16:06:23 **** Recibo No. S001106995 **** Num. Operación. 99-USUPUBXX-20220317-0231

*** EXPEDIDO A TRAVES DEL SISTEMA VIRTUAL S.I.I. ***

81 11 22 00 : MANTENIMIENTO Y SOPORTE DE SOFTWARE
81 14 15 00 : CONTROL DE CALIDAD
81 14 18 00 : ADMINISTRACIÓN DE INSTALACIONES
81 16 17 00 : SERVICIOS DE TELECOMUNICACIONES
82 11 17 00 : ESCRITURA CREATIVA
82 11 19 00 : SERVICIOS DE NOTICIAS Y PUBLICIDAD
82 12 15 00 : IMPRESIÓN
82 14 15 00 : SERVICIOS DE DISEÑO ARTÍSTICO
83 10 15 00 : SERVICIOS DE ACUEDUCTO Y ALCANTARILLADO
83 11 15 00 : COMUNICACIONES TELEFÓNICAS LOCALES Y DE LARGA DISTANCIA
84 13 15 00 : SERVICIOS DE SEGUROS PARA ESTRUCTURAS Y PROPIEDADES Y POSESIONES
85 12 22 00 : SERVICIOS DE EVALUACIÓN Y VALORACIÓN DE SALUD INDIVIDUAL
86 10 18 00 : ENTRENAMIENTO EN SERVICIO Y DESARROLLO DE MANO DE OBRA
90 10 17 00 : SERVICIOS DE CAFETERÍA
90 11 16 00 : FACILIDADES PARA ENCUENTROS
92 12 15 00 : SERVICIOS DE GUARDIAS
93 10 17 00 : CUERPOS Y PRÁCTICA LEGISLATIVA
93 14 17 00 : CULTURA
93 14 20 00 : DESARROLLO URBANO
95 10 15 00 : LOTES RESIDENCIALES
95 10 16 00 : LOTES COMERCIALES
95 10 17 00 : LOTES INDUSTRIALES
95 11 15 00 : VÍAS DE TRÁFICO LIMITADO
95 11 16 00 : VÍAS DE TRÁFICO ABIERTO
95 12 15 00 : EDIFICIOS Y ESTRUCTURAS COMERCIALES Y DE ENTRETENIMIENTO
95 12 16 00 : EDIFICIOS Y ESTRUCTURAS DE TRANSPORTE
95 12 17 00 : EDIFICIOS Y ESTRUCTURAS PÚBLICOS
95 12 18 00 : EDIFICIOS Y ESTRUCTURAS UTILITARIOS
95 12 19 00 : EDIFICIOS Y ESTRUCTURAS EDUCACIONALES Y DE ADMINISTRACIÓN
95 12 20 00 : EDIFICIOS Y ESTRUCTURAS HOSPITALARIAS
95 12 21 00 : EDIFICIOS Y ESTRUCTURAS DE ACOMODACIONES
95 12 23 00 : EDIFICIOS Y ESTRUCTURAS DE SALUD Y DEPORTIVAS
95 12 24 00 : EDIFICIOS Y ESTRUCTURAS INDUSTRIALES
95 12 25 00 : EDIFICIOS Y ESTRUCTURAS AGRÍCOLAS Y DE CULTIVOS Y PESCA
95 12 26 00 : EDIFICIOS Y ESTRUCTURAS RELIGIOSAS
95 13 15 00 : TARIMAS Y GRADERÍAS
95 13 16 00 : EDIFICIOS Y ESTRUCTURAS COMERCIALES E INDUSTRIALES PORTÁTILES
95 13 17 00 : TIENDAS CARPAS Y ESTRUCTURAS DE MEMBRANA
95 14 15 00 : EDIFICIOS Y ESTRUCTURAS PREFABRICADOS PARA FINCAS
95 14 16 00 : EDIFICIOS Y ESTRUCTURAS PREFABRICADOS RESIDENCIALES
95 14 17 00 : EDIFICIOS Y ESTRUCTURAS PREFABRICADOS COMERCIALES E INDUSTRIALES
95 14 18 00 : EDIFICIOS Y ESTRUCTURAS PREFABRICADOS DE EMERGENCIA Y ALIVIO
95 14 19 00 : EDIFICIOS Y ESTRUCTURAS PREFABRICADOS MÉDICOS
32 13 10 00 : ACCESORIOS, MATERIAS PRIMAS Y PIEZAS DE COMPONENTES ELECTRÓNICOS
24 14 16 00 : SUMINISTROS DE ACOLCHADOS
25 20 20 00 : SISTEMAS DE ENERGÍA DE AVIÓN
27 11 20 00 : HERRAMIENTAS MANUALES DE JARDINERÍA, AGRICULTURA Y FORESTACIÓN
32 10 16 00 : CIRCUITOS INTEGRADOS
32 12 16 00 : RESISTORES
32 15 19 00 : DISPOSITIVOS DE AUTOMATIZACIÓN DE CONTROL DE LA CONECTIVIDAD
39 12 17 00 : FERRETERÍA ELÉCTRICA Y SUMINISTROS
41 10 63 00 : PRODUCTOS DE REACCIÓN EN CADENA DE LA POLIMERASA (PCR) Y REACCIÓN EN ...

***** CONTINUA *****



Cámara de Comercio
del Huila

**CAMARA DE COMERCIO DEL HUILA
INGENIERIA ELECTRONICA DEL HUILA S.A.S**

Fecha expedición: 2022/03/17 - 16:06:23 **** Recibo No. S001106995 **** Num. Operación. 99-USUPUBXX-20220317-0231

*** EXPEDIDO A TRAVES DEL SISTEMA VIRTUAL S.I.I. ***

42 20 18 00 : PRODUCTOS RADIOGRÁFICOS DE DIAGNÓSTICO MÉDICO
43 22 26 00 : EQUIPO DE SERVICIO DE RED
43 22 27 00 : EQUIPO TELEGRÁFICO
43 22 32 00 : PLATAFORMAS DE MENSAJERÍA POR MÓVIL
43 23 28 00 : SOFTWARE DE ADMINISTRACIÓN DE REDES
43 23 35 00 : SOFTWARE DE INTERCAMBIO DE INFORMACIÓN
50 16 15 00 : CHOCOLATES, AZÚCARES, EDULCORANTES PRODUCTOS
60 10 17 00 : MATERIALES DE RECURSOS DEL PROFESOR
60 10 49 00 : MATERIALES DE FÍSICA DE ELECTRICIDAD
46 17 16 00 : EQUIPO DE VIGILANCIA Y DETECCIÓN
45 12 15 00 : CÁMARAS
26 12 16 00 : CABLES ELÉCTRICOS Y ACCESORIOS
92 12 17 00 : SERVICIOS DE SISTEMAS DE SEGURIDAD
45 12 16 00 : ACCESORIOS PARA CÁMARAS
32 15 18 00 : DISPOSITIVOS DE CONTROL DE SEGURIDAD
83 11 23 00 : SERVICIOS DE TELECOMUNICACIONES POR FIBRA
43 22 33 00 : DISPOSITIVOS Y EQUIPOS PARA INSTALACIÓN DE CONECTIVIDAD DE REDES Y DAT...
39 11 21 00 : ILUMINACIÓN ÓPTICA
41 11 37 00 : INSTRUMENTOS DE MEDICIÓN Y COMPROBACIÓN DE COMUNICACIÓN ELECTRÓNICA
43 22 29 00 : ACCESORIOS DE EQUIPO DE TELEFONÍA
46 17 15 00 : CERRADURAS, ELEMENTOS DE SEGURIDAD Y ACCESORIOS
43 21 17 00 : DISPOSITIVOS INFORMÁTICOS DE ENTRADA DE DATOS
43 20 18 00 : DISPOSITIVOS DE ALMACENAMIENTO
43 23 37 00 : SOFTWARE DE ADMINISTRACIÓN DE SISTEMAS
43 22 17 00 : EQUIPO FIJO DE RED Y COMPONENTES
72 10 29 00 : SERVICIOS DE MANTENIMIENTO Y REPARACIÓN DE INSTALACIONES
72 15 36 00 : SERVICIOS DE TERMINADO INTERIOR, DOTACIÓN Y REMODELACIÓN
70 17 18 00 : SERVICIOS DE DRENAJE
40 17 15 00 : TUBOS Y TUBERÍAS COMERCIALES

EXPERIENCIA No. 78 :

NÚMERO CONSECUTIVO DEL CONTRATO:078

CONTRATO CELEBRADO POR :1 - EL PROPONENTE

NOMBRE DEL CONTRATISTA :INGENIERIA ELECTRONICA DEL HUILA S.A.S

NOMBRE DEL CONTRATANTE :SADELEC

VALOR CONTRATADO EN SMMLV :10,99

SG FM CL PR - DESCRIPCIÓN

14 11 15 00 : PAPEL DE IMPRENTA Y PAPEL DE ESCRIBIR
22 10 15 00 : MAQUINARIA PARA TRABAJO DE DESMONTE
22 10 16 00 : EQUIPO DE PAVIMENTACIÓN
22 10 17 00 : COMPONENTES DE EQUIPO PESADO
22 10 19 00 : MAQUINARIA Y ACCESORIOS DE CONSTRUCCIÓN DE EDIFICIOS
22 10 20 00 : EQUIPO Y MAQUINARIA DE DEMOLICIÓN DE EDIFICIOS
25 10 16 00 : VEHÍCULOS DE TRANSPORTE DE PRODUCTOS Y MATERIALES
27 11 15 00 : HERRAMIENTAS DE CORTE Y ENGARZADO Y PUNZONES
27 11 18 00 : HERRAMIENTAS DE MEDIDA Y BOCETAJE
27 11 22 00 : HERRAMIENTAS DE ALBAÑILERÍA Y CONCRETO
27 11 25 00 : HERRAMIENTAS PARA APALANCAR Y CURVAR
27 11 27 00 : HERRAMIENTAS MECÁNICAS
27 11 28 00 : CONEXIONES DE HERRAMIENTAS Y ACCESORIOS
27 12 18 00 : HERRAMIENTAS HIDRÁULICAS

***** CONTINUA *****



Cámara de Comercio
del Huila

**CAMARA DE COMERCIO DEL HUILA
INGENIERIA ELECTRONICA DEL HUILA S.A.S**

Fecha expedición: 2022/03/17 - 16:06:23 **** Recibo No. S001106995 **** Num. Operación. 99-USUPUBXX-20220317-0231

*** EXPEDIDO A TRAVES DEL SISTEMA VIRTUAL S.I.I. ***

27 13 15 00 : HERRAMIENTAS NEUMÁTICAS
30 10 15 00 : ÁNGULOS
30 10 17 00 : VIGAS
30 10 18 00 : CONDUCTOS
30 10 20 00 : HOJA
30 10 22 00 : PLANCHA
30 10 23 00 : PERFILES
30 10 24 00 : VARILLAS
30 10 28 00 : PILOTAJE
30 10 29 00 : PILARES
30 10 31 00 : RIELES
30 10 32 00 : ENREJADO
30 10 36 00 : PRODUCTOS ESTRUCTURALES
30 10 37 00 : TRENZA
30 10 38 00 : FIBRAS Y FILAMENTOS MECÁNICOS
30 10 39 00 : EJES
30 11 15 00 : CONCRETO Y MORTEROS
30 11 16 00 : CEMENTO Y CAL
30 11 18 00 : AGREGADOS
30 11 19 00 : ELEMENTOS PARA REFORZAR CONCRETO
30 12 15 00 : DERIVADOS BITUMINOSOS
30 12 16 00 : ASFALTOS
30 12 17 00 : MATERIALES DE CONSTRUCCIÓN DE CAMINOS Y CARRILERAS
30 12 18 00 : MATERIALES DE ARQUITECTURA PAISAJÍSTICA
30 12 19 00 : MATERIALES PARA ESTABILIZACIÓN Y REFUERZO DE SUELOS
30 13 15 00 : BLOQUES
30 13 16 00 : LADRILLOS
30 13 17 00 : AZULEJOS Y BALDOSAS
30 14 15 00 : AISLAMIENTO TÉRMICO
30 14 16 00 : AISLAMIENTO ESPECIAL
30 15 15 00 : MATERIAL PARA TEJADOS Y TECHOS
30 15 16 00 : ACCESORIOS PARA TEJADOS
30 15 17 00 : CANALONES DE TEJADO Y ACCESORIOS
30 15 18 00 : MATERIALES PARA REVESTIMIENTO DE PAREDES Y EXTERIOR
30 15 19 00 : MATERIALES Y PRODUCTOS PARA ACABADOS
30 15 20 00 : CERCADO
30 15 21 00 : SUPERFICIE
30 16 15 00 : MATERIALES PARA ACABADOS DE PAREDES
30 16 16 00 : MATERIALES PARA TECHOS
30 16 17 00 : SUELOS
30 16 18 00 : EBANISTERÍA
30 16 19 00 : MOLDEADO Y CARPINTERÍA MECÁNICA
30 16 20 00 : MOLDURAS Y CARPINTERÍA
30 16 21 00 : LAMINADOS INTERIORES
30 16 22 00 : MOSTRADORES
30 16 23 00 : ACCESORIOS PARA GABINETES
30 16 24 00 : MUROS DIVISORIOS
30 17 15 00 : PUERTAS
30 17 16 00 : VENTANAS
30 17 18 00 : CLARABOYAS
30 17 19 00 : MARCOS DE VENTANAS
30 17 20 00 : PUERTAS

***** CONTINUA *****



*** EXPEDIDO A TRAVES DEL SISTEMA VIRTUAL S.I.I. ***

30 17 21 00 : PUERTAS PARA GARAJE Y OPERADORES
30 18 15 00 : PORCELANA SANITARIA
30 18 16 00 : INSTALACIONES RESIDENCIALES NO SANITARIAS
30 18 17 00 : GRIFOS
30 19 15 00 : ESCALERAS Y ANDAMIOS
30 19 16 00 : ESCALERAS Y ACCESORIOS DE ANDAMIAJE
30 19 17 00 : COBERTIZOS Y REMOLQUES DE CONSTRUCCIÓN
30 19 18 00 : EQUIPOS Y MATERIALES PARA CONSTRUCCIONES TEMPORALES Y APOYO AL MANTENIM...
30 24 15 00 : COMPONENTES DE CONSOLIDACIÓN DE ESTRUCTURAS PORTÁTILES
30 24 16 00 : COMPONENTES ESTRUCTURALES DE TRIBUNAS, GRADAS Y ESCALERA
30 24 17 00 : COMPONENTES SOPORTE Y COBERTURA DE TIENDAS, CARPAS Y ESTRUCTURAS DE MEM...
30 25 15 00 : ESTRUCTURAS DE SOPORTE DE TECHOS BAJO TIERRA
30 26 15 00 : BARRAS DE LATÓN
30 26 22 00 : BARRAS DE COBRE
30 26 23 00 : LÁMINAS DE COBRE
30 26 24 00 : LINGOTES, BANDAS, PALANQUILLAS Y ALAMBRES DE COBRE
30 26 28 00 : BARRAS Y LÁMINAS DE ZINC
30 26 45 00 : BARRAS DE ACERO INOXIDABLE
39 10 16 00 : LÁMPARAS Y BOMBILLAS
39 10 18 00 : COMPONENTES Y ACCESORIOS DE LÁMPARA
39 10 19 00 : BALASTOS DE LÁMPARAS Y TRANSFORMADORES DE LÁMPARAS
41 10 15 00 : EQUIPO Y SUMINISTROS PARA LA MEZCLA, LA DISPERSIÓN Y LA HOMOGENEIZACI?...
41 10 17 00 : EQUIPO DE PERFORACIÓN, AMOLADURA, CORTE, TRITURACIÓN Y Prensado para ...
41 10 18 00 : EQUIPO DE FÍSICA DE ELECTRONES Y DE ESTADO SÓLIDO PARA LABORATORIO
41 10 19 00 : EQUIPO IÓNICO DE LABORATORIO
41 11 39 00 : EQUIPO PARA MEDICIÓN DE SUELOS
42 17 20 00 : KITS PARA LOS SERVICIOS MÉDICOS DE URGENCIAS Y CAMPO
43 23 15 00 : SOFTWARE FUNCIONAL ESPECÍFICO DE LA EMPRESA
44 10 31 00 : SUMINISTROS PARA IMPRESORA, FAX Y FOTOCOPIADORA
44 12 15 00 : SUMINISTROS DE CORREO
44 12 16 00 : SUMINISTROS DE ESCRITORIO
44 12 17 00 : INSTRUMENTOS DE ESCRITURA
44 12 18 00 : MEDIOS DE CORRECCIÓN
44 12 19 00 : REPUESTOS DE TINTA Y MINAS DE LÁPICES
55 10 15 00 : PUBLICACIONES IMPRESAS
55 12 17 00 : SEÑALIZACIÓN
56 10 17 00 : MUEBLES DE OFICINA
70 15 19 00 : RECURSOS FORESTALES
70 16 15 00 : FAUNA
70 16 17 00 : ECOSISTEMAS
70 17 15 00 : DESARROLLO
70 17 16 00 : VIGILANCIA
70 17 17 00 : RIEGO
71 10 15 00 : PROSPECCIÓN MINERA
71 10 16 00 : SERVICIOS MINEROS DE PERFORACIÓN Y VOLADURA
71 13 10 00 : SERVICIOS DE FRACTURAR DEL POZO
71 15 13 00 : SERVICIOS DE INTERPRETACIÓN DEL CAMPO PETROLÍFERO
71 16 10 00 : SERVICIOS DE MODELAR DEL CAMPO PETROLÍFERO
71 16 11 00 : GERENCIA DE LA INGENIERÍA DE PRODUCCIÓN DEL CAMPO PETROLÍFERO
71 16 12 00 : GERENCIA DE LAS OPERACIONES DE PRODUCCIÓN DEL CAMPO PETROLÍFERO
71 16 13 00 : SERVICIOS DE MANEJO DE PROYECTOS DEL CAMPO
71 16 14 00 : SERVICIOS DE MANEJO DE PROYECTOS DEL CAMPO PETROLERO

***** CONTINUA *****



Cámara de Comercio
del Huila

**CAMARA DE COMERCIO DEL HUILA
INGENIERIA ELECTRONICA DEL HUILA S.A.S**

Fecha expedición: 2022/03/17 - 16:06:23 **** Recibo No. S001106995 **** Num. Operación. 99-USUPUBXX-20220317-0231

*** EXPEDIDO A TRAVES DEL SISTEMA VIRTUAL S.I.I. ***

72 10 15 00 : SERVICIOS DE APOYO PARA LA CONSTRUCCIÓN
72 10 33 00 : SERVICIOS DE MANTENIMIENTO Y REPARACIÓN DE INFRAESTRUCTURA
72 11 10 00 : SERVICIOS DE CONSTRUCCIÓN DE UNIDADES UNIFAMILIARES
72 11 11 00 : SERVICIOS DE CONSTRUCCIÓN DE UNIDADES MULTIFAMILIARES
72 12 10 00 : SERVICIOS DE CONSTRUCCIÓN DE EDIFICIOS INDUSTRIALES Y BODEGAS NUEVAS
72 12 11 00 : SERVICIOS DE CONSTRUCCIÓN DE EDIFICIOS COMERCIALES Y DE OFICINA
72 12 12 00 : SERVICIOS DE CONSTRUCCIÓN DE EDIFICIOS AGRÍCOLAS
72 12 13 00 : SERVICIOS DE CONSTRUCCIÓN DE TALLERES AUTOMOTRICES Y ESTACIONES DE SER...
72 12 14 00 : SERVICIOS DE CONSTRUCCIÓN DE EDIFICIOS PÚBLICOS ESPECIALIZADOS
72 12 15 00 : SERVICIOS DE CONSTRUCCIÓN DE PLANTAS INDUSTRIALES
72 14 10 00 : SERVICIOS DE CONSTRUCCIÓN DE AUTOPISTAS Y CARRETERAS
72 14 11 00 : SERVICIOS DE CONSTRUCCIÓN Y REVESTIMIENTO Y PAVIMENTACIÓN DE INFRAEST...
72 14 12 00 : SERVICIOS DE CONSTRUCCIÓN MARINA
72 14 13 00 : SERVICIO DE CONSTRUCCIÓN DE FACILIDADES ATLÉTICAS Y RECREATIVAS
72 14 14 00 : SERVICIOS DE CONSTRUCCIÓN Y REPARACIÓN DE FACILIDADES DE DETENCIÓN
72 14 15 00 : SERVICIOS DE PREPARACIÓN DE TIERRAS
72 14 16 00 : SERVICIOS DE CONSTRUCCIÓN DE SISTEMAS DE TRÁNSITO MASIVO
72 14 17 00 : SERVICIOS DE ALQUILER O ARRENDAMIENTO DE EQUIPO Y MAQUINARIA DE CONSTRU...
72 15 12 00 : SERVICIOS DE CONSTRUCCIÓN Y MANTENIMIENTO DE HVAC CALEFACCIÓN Y ENFRI...
72 15 14 00 : SERVICIOS DE CONSTRUCCIÓN DE RECUBRIMIENTOS DE MUROS
72 15 15 00 : SERVICIOS DE SISTEMAS ELÉCTRICOS
72 15 16 00 : SERVICIOS DE SISTEMAS ESPECIALIZADOS DE COMUNICACIÓN
72 15 17 00 : SERVICIOS DE INSTALACIÓN DE SISTEMAS DE SEGURIDAD FÍSICA E INDUSTRIAL
72 15 19 00 : SERVICIOS DE ALBAÑILERÍA Y MAMPOSTERÍA
72 15 20 00 : SERVICIOS DE PAÑETADO Y DRYWALL
72 15 21 00 : SERVICIOS ACÚSTICOS Y DE AISLAMIENTO
72 15 22 00 : SERVICIOS DE BALDOSAS TERRAZO Y MÁRMOL Y MOSAICOS
72 15 23 00 : SERVICIOS DE CARPINTERÍA
72 15 24 00 : SERVICIOS DE MONTAJE E INSTALACIÓN DE VENTANAS Y PUERTAS
72 15 25 00 : SERVICIOS DE INSTALACIÓN DE PISOS
72 15 26 00 : SERVICIOS DE TECHADO Y PAREDES EXTERNAS Y LÁMINAS DE METAL
72 15 27 00 : SERVICIOS DE INSTALACIÓN Y REPARACIÓN DE CONCRETO
72 15 28 00 : SERVICIOS DE PERFORACIÓN DE POZOS DE AGUA
72 15 29 00 : SERVICIOS DE MONTAJE DE ACERO ESTRUCTURAL
72 15 30 00 : SERVICIOS DE VIDRIOS Y VENTANERÍA
72 15 31 00 : SERVICIOS DE CONSTRUCCIÓN DE FACILIDADES ATLÉTICAS Y RECREATIVAS
72 15 32 00 : SERVICIOS DE RECUBRIMIENTO, IMPERMEABILIZACIÓN PROTECCIÓN CONTRA CLIM...
72 15 33 00 : SERVICIOS DE MANTENIMIENTO E INSTALACIÓN DE EQUIPO DE ESTACIÓN DE SER...
72 15 34 00 : SERVICIOS DE APAREJAMIENTO Y ANDAMIAJE
72 15 35 00 : SERVICIOS DE LIMPIEZA ESTRUCTURAL EXTERNA
72 15 37 00 : SERVICIOS DE INSTALACIÓN, MANTENIMIENTO Y REPARACIÓN DE EQUIPOS Y CON...
72 15 39 00 : SERVICIO DE PREPARACIÓN DE OBRAS DE CONSTRUCCIÓN
72 15 40 00 : SERVICIOS DE EDIFICIOS ESPECIALIZADOS Y COMERCIOS
72 15 41 00 : SERVICIOS DE MANTENIMIENTO Y REPARACIÓN DE EQUIPO DE SISTEMAS DE DISTR...
72 15 42 00 : SERVICIOS DE MANTENIMIENTO Y REPARACIÓN DE INSTALACIÓN DE INSTRUMENTA...
72 15 43 00 : SERVICIOS DE MANTENIMIENTO Y REPARACIÓN DE EQUIPO MOTIVO Y GENERACIÓN...
72 15 44 00 : SERVICIOS DE MANTENIMIENTO Y FABRICACIÓN DE ACCESORIOS PARA TUBERÍAS
72 15 45 00 : SERVICIOS DE MANTENIMIENTO E INSTALACIÓN DE EQUIPO PESADO
76 10 15 00 : DESINFECCIÓN
76 10 16 00 : DESCONTAMINACIÓN DE MATERIALES PELIGROSOS
76 11 15 00 : SERVICIOS DE LIMPIEZA Y MANTENIMIENTO DE EDIFICIOS GENERALES Y DE OFICINAS
76 11 16 00 : SERVICIOS DE LIMPIEZA DE COMPONENTES DE EDIFICIOS

***** CONTINUA *****



*** EXPEDIDO A TRAVES DEL SISTEMA VIRTUAL S.I.I. ***

76 11 18 00 : LIMPIEZA DE VEHÍCULOS DE TRANSPORTE
76 12 15 00 : RECOLECCIÓN Y DISPOSICIÓN DE BASURAS
76 12 16 00 : DISPOSICIÓN DE DESECHOS NO PELIGROSOS
76 12 17 00 : TRATAMIENTO DE DESECHOS LÍQUIDOS
76 12 19 00 : DISPOSICIÓN DE DESECHOS PELIGROSOS
76 12 20 00 : SERVICIOS DE BASURERO
76 12 21 00 : SERVICIOS DE MEZCLA DE DESECHOS A COMBUSTIBLE
76 12 23 00 : SERVICIOS DE RECICLABLES
76 12 24 00 : HONORARIOS DE DISPOSICIÓN Y TRATAMIENTO DE BASURAS
77 10 15 00 : EVALUACIÓN DE IMPACTO AMBIENTAL
77 10 16 00 : PLANEACIÓN AMBIENTAL
77 10 17 00 : SERVICIOS DE ASESORÍA AMBIENTAL
77 10 18 00 : AUDITORÍA AMBIENTAL
77 10 19 00 : SERVICIOS DE INVESTIGACIÓN DE CONTAMINACIÓN
77 10 20 00 : SERVICIOS DE REPORTE AMBIENTAL
77 11 15 00 : SERVICIOS DE SEGURIDAD AMBIENTAL
77 11 16 00 : REHABILITACIÓN AMBIENTAL
77 12 15 00 : CONTAMINACIÓN DEL AIRE
77 12 16 00 : CONTAMINACIÓN DEL SUELO
77 12 17 00 : CONTAMINACIÓN DEL AGUA
77 13 16 00 : CONTAMINACIÓN AUDITIVA
78 10 18 00 : TRANSPORTE DE CARGA POR CARRETERA
78 10 22 00 : SERVICIOS POSTALES DE PAQUETE Y COURRIER
78 11 18 00 : TRANSPORTE DE PASAJEROS POR CARRETERA
78 14 15 00 : SERVICIOS DE ORGANIZACIÓN DE TRANSPORTES
78 18 15 00 : SERVICIOS DE MANTENIMIENTO Y REPARACIÓN DE VEHÍCULOS
80 10 15 00 : SERVICIOS DE CONSULTORÍA DE NEGOCIOS Y ADMINISTRACIÓN CORPORATIVA
80 10 16 00 : GERENCIA DE PROYECTOS
80 11 16 00 : SERVICIOS DE PERSONAL TEMPORAL
80 12 16 00 : SERVICIOS DE DERECHO COMERCIAL
80 13 15 00 : ALQUILER Y ARRENDAMIENTO DE PROPIEDADES O EDIFICACIONES
80 13 16 00 : VENTAS DE PROPIEDADES Y EDIFICIOS
80 14 15 00 : INVESTIGACIÓN DE MERCADOS
80 14 16 00 : ACTIVIDADES DE VENTAS Y PROMOCIÓN DE NEGOCIOS
80 16 15 00 : SERVICIOS DE APOYO GERENCIAL
81 10 15 00 : INGENIERÍA CIVIL Y ARQUITECTURA
81 10 16 00 : INGENIERÍA MECÁNICA
81 10 17 00 : INGENIERÍA ELÉCTRICA Y ELECTRÓNICA
81 10 22 00 : INGENIERÍA DE TRANSPORTE
81 11 15 00 : INGENIERÍA DE SOFTWARE O HARDWARE
81 11 17 00 : SISTEMAS DE MANEJO DE INFORMACIÓN MIS
81 11 20 00 : SERVICIOS DE DATOS
81 11 21 00 : SERVICIOS DE INTERNET
81 11 22 00 : MANTENIMIENTO Y SOPORTE DE SOFTWARE
81 14 15 00 : CONTROL DE CALIDAD
81 14 18 00 : ADMINISTRACIÓN DE INSTALACIONES
81 16 17 00 : SERVICIOS DE TELECOMUNICACIONES
82 11 17 00 : ESCRITURA CREATIVA
82 11 19 00 : SERVICIOS DE NOTICIAS Y PUBLICIDAD
82 12 15 00 : IMPRESIÓN
82 14 15 00 : SERVICIOS DE DISEÑO ARTÍSTICO
83 10 15 00 : SERVICIOS DE ACUEDUCTO Y ALCANTARILLADO

***** CONTINUA *****



Cámara de Comercio
del Huila

**CAMARA DE COMERCIO DEL HUILA
INGENIERIA ELECTRONICA DEL HUILA S.A.S**

Fecha expedición: 2022/03/17 - 16:06:23 **** Recibo No. S001106995 **** Num. Operación. 99-USUPUBXX-20220317-0231

*** EXPEDIDO A TRAVES DEL SISTEMA VIRTUAL S.I.I. ***

83 11 15 00 : COMUNICACIONES TELEFÓNICAS LOCALES Y DE LARGA DISTANCIA
84 13 15 00 : SERVICIOS DE SEGUROS PARA ESTRUCTURAS Y PROPIEDADES Y POSESIONES
85 12 22 00 : SERVICIOS DE EVALUACIÓN Y VALORACIÓN DE SALUD INDIVIDUAL
86 10 18 00 : ENTRENAMIENTO EN SERVICIO Y DESARROLLO DE MANO DE OBRA
90 10 17 00 : SERVICIOS DE CAFETERÍA
90 11 16 00 : FACILIDADES PARA ENCUENTROS
92 12 15 00 : SERVICIOS DE GUARDIAS
93 10 17 00 : CUERPOS Y PRÁCTICA LEGISLATIVA
93 14 17 00 : CULTURA
93 14 20 00 : DESARROLLO URBANO
95 10 15 00 : LOTES RESIDENCIALES
95 10 16 00 : LOTES COMERCIALES
95 10 17 00 : LOTES INDUSTRIALES
95 11 15 00 : VÍAS DE TRÁFICO LIMITADO
95 11 16 00 : VÍAS DE TRÁFICO ABIERTO
95 12 15 00 : EDIFICIOS Y ESTRUCTURAS COMERCIALES Y DE ENTRETENIMIENTO
95 12 16 00 : EDIFICIOS Y ESTRUCTURAS DE TRANSPORTE
95 12 17 00 : EDIFICIOS Y ESTRUCTURAS PÚBLICOS
95 12 18 00 : EDIFICIOS Y ESTRUCTURAS UTILITARIOS
95 12 19 00 : EDIFICIOS Y ESTRUCTURAS EDUCACIONALES Y DE ADMINISTRACIÓN
95 12 20 00 : EDIFICIOS Y ESTRUCTURAS HOSPITALARIAS
95 12 21 00 : EDIFICIOS Y ESTRUCTURAS DE ACOMODACIONES
95 12 23 00 : EDIFICIOS Y ESTRUCTURAS DE SALUD Y DEPORTIVAS
95 12 24 00 : EDIFICIOS Y ESTRUCTURAS INDUSTRIALES
95 12 25 00 : EDIFICIOS Y ESTRUCTURAS AGRÍCOLAS Y DE CULTIVOS Y PESCA
95 12 26 00 : EDIFICIOS Y ESTRUCTURAS RELIGIOSAS
95 13 15 00 : TARIMAS Y GRADERÍAS
95 13 16 00 : EDIFICIOS Y ESTRUCTURAS COMERCIALES E INDUSTRIALES PORTÁTILES
95 13 17 00 : TIENDAS CARPAS Y ESTRUCTURAS DE MEMBRANA
95 14 15 00 : EDIFICIOS Y ESTRUCTURAS PREFABRICADOS PARA FINCAS
95 14 16 00 : EDIFICIOS Y ESTRUCTURAS PREFABRICADOS RESIDENCIALES
95 14 17 00 : EDIFICIOS Y ESTRUCTURAS PREFABRICADOS COMERCIALES E INDUSTRIALES
95 14 18 00 : EDIFICIOS Y ESTRUCTURAS PREFABRICADOS DE EMERGENCIA Y ALIVIO
95 14 19 00 : EDIFICIOS Y ESTRUCTURAS PREFABRICADOS MÉDICOS
32 13 10 00 : ACCESORIOS, MATERIAS PRIMAS Y PIEZAS DE COMPONENTES ELECTRÓNICOS
24 14 16 00 : SUMINISTROS DE ACOLCHADOS
25 20 20 00 : SISTEMAS DE ENERGÍA DE AVIÓN
27 11 20 00 : HERRAMIENTAS MANUALES DE JARDINERÍA, AGRICULTURA Y FORESTACIÓN
32 10 16 00 : CIRCUITOS INTEGRADOS
32 12 16 00 : RESISTORES
32 15 19 00 : DISPOSITIVOS DE AUTOMATIZACIÓN DE CONTROL DE LA CONECTIVIDAD
39 12 17 00 : FERRETERÍA ELÉCTRICA Y SUMINISTROS
41 10 63 00 : PRODUCTOS DE REACCIÓN EN CADENA DE LA POLIMERASA (PCR) Y REACCIÓN EN ...
42 20 18 00 : PRODUCTOS RADIOGRÁFICOS DE DIAGNÓSTICO MÉDICO
43 22 26 00 : EQUIPO DE SERVICIO DE RED
43 22 27 00 : EQUIPO TELEGRÁFICO
43 22 32 00 : PLATAFORMAS DE MENSAJERÍA POR MÓVIL
43 23 28 00 : SOFTWARE DE ADMINISTRACIÓN DE REDES
43 23 35 00 : SOFTWARE DE INTERCAMBIO DE INFORMACIÓN
50 16 15 00 : CHOCOLATES, AZÚCARES, EDULCORANTES PRODUCTOS
60 10 17 00 : MATERIALES DE RECURSOS DEL PROFESOR
60 10 49 00 : MATERIALES DE FÍSICA DE ELECTRICIDAD

***** CONTINUA *****



Cámara de Comercio
del Huila

**CAMARA DE COMERCIO DEL HUILA
INGENIERIA ELECTRONICA DEL HUILA S.A.S**

Fecha expedición: 2022/03/17 - 16:06:23 **** Recibo No. S001106995 **** Num. Operación. 99-USUPUBXX-20220317-0231

*** EXPEDIDO A TRAVES DEL SISTEMA VIRTUAL S.I.I. ***

46 17 16 00 : EQUIPO DE VIGILANCIA Y DETECCIÓN
45 12 15 00 : CÁMARAS
26 12 16 00 : CABLES ELÉCTRICOS Y ACCESORIOS
92 12 17 00 : SERVICIOS DE SISTEMAS DE SEGURIDAD
45 12 16 00 : ACCESORIOS PARA CÁMARAS
32 15 18 00 : DISPOSITIVOS DE CONTROL DE SEGURIDAD
83 11 23 00 : SERVICIOS DE TELECOMUNICACIONES POR FIBRA
43 22 33 00 : DISPOSITIVOS Y EQUIPOS PARA INSTALACIÓN DE CONECTIVIDAD DE REDES Y DAT...
39 11 21 00 : ILUMINACIÓN ÓPTICA
41 11 37 00 : INSTRUMENTOS DE MEDICIÓN Y COMPROBACIÓN DE COMUNICACIÓN ELECTRÓNICA
43 22 29 00 : ACCESORIOS DE EQUIPO DE TELEFONÍA
46 17 15 00 : CERRADURAS, ELEMENTOS DE SEGURIDAD Y ACCESORIOS
43 21 17 00 : DISPOSITIVOS INFORMÁTICOS DE ENTRADA DE DATOS
43 20 18 00 : DISPOSITIVOS DE ALMACENAMIENTO
43 23 37 00 : SOFTWARE DE ADMINISTRACIÓN DE SISTEMAS
43 22 17 00 : EQUIPO FIJO DE RED Y COMPONENTES
72 10 29 00 : SERVICIOS DE MANTENIMIENTO Y REPARACIÓN DE INSTALACIONES
72 15 36 00 : SERVICIOS DE TERMINADO INTERIOR, DOTACIÓN Y REMODELACIÓN
70 17 18 00 : SERVICIOS DE DRENAJE
40 17 15 00 : TUBOS Y TUBERÍAS COMERCIALES

EXPERIENCIA No.79 :

NÚMERO CONSECUTIVO DEL CONTRATO:079

CONTRATO CELEBRADO POR :1 - EL PROponente

NOMBRE DEL CONTRATISTA :INGENIERIA ELECTRONICA DEL HUILA S.A.S

NOMBRE DEL CONTRATANTE :SADELEC

VALOR CONTRATADO EN SMMLV :49,85

SG FM CL PR - DESCRIPCIÓN

14 11 15 00 : PAPEL DE IMPRENTA Y PAPEL DE ESCRIBIR
22 10 15 00 : MAQUINARIA PARA TRABAJO DE DESMONTE
22 10 16 00 : EQUIPO DE PAVIMENTACIÓN
22 10 17 00 : COMPONENTES DE EQUIPO PESADO
22 10 19 00 : MAQUINARIA Y ACCESORIOS DE CONSTRUCCIÓN DE EDIFICIOS
22 10 20 00 : EQUIPO Y MAQUINARIA DE DEMOLICIÓN DE EDIFICIOS
25 10 16 00 : VEHÍCULOS DE TRANSPORTE DE PRODUCTOS Y MATERIALES
27 11 15 00 : HERRAMIENTAS DE CORTE Y ENGARZADO Y PUNZONES
27 11 18 00 : HERRAMIENTAS DE MEDIDA Y BOCETAJE
27 11 22 00 : HERRAMIENTAS DE ALBAÑILERÍA Y CONCRETO
27 11 25 00 : HERRAMIENTAS PARA APALANCAR Y CURVAR
27 11 27 00 : HERRAMIENTAS MECÁNICAS
27 11 28 00 : CONEXIONES DE HERRAMIENTAS Y ACCESORIOS
27 12 18 00 : HERRAMIENTAS HIDRÁULICAS
27 13 15 00 : HERRAMIENTAS NEUMÁTICAS
30 10 15 00 : ÁNGULOS
30 10 17 00 : VIGAS
30 10 18 00 : CONDUCTOS
30 10 20 00 : HOJA
30 10 22 00 : PLANCHA
30 10 23 00 : PERFILES
30 10 24 00 : VARILLAS
30 10 28 00 : PILOTAJE

***** CONTINUA *****



Cámara de Comercio
del Huila

**CAMARA DE COMERCIO DEL HUILA
INGENIERIA ELECTRONICA DEL HUILA S.A.S**

Fecha expedición: 2022/03/17 - 16:06:23 **** Recibo No. S001106995 **** Num. Operación. 99-USUPUBXX-20220317-0231

*** EXPEDIDO A TRAVES DEL SISTEMA VIRTUAL S.I.I. ***

30 10 29 00 : PILARES
30 10 31 00 : RIELES
30 10 32 00 : ENREJADO
30 10 36 00 : PRODUCTOS ESTRUCTURALES
30 10 37 00 : TRENZA
30 10 38 00 : FIBRAS Y FILAMENTOS MECÁNICOS
30 10 39 00 : EJES
30 11 15 00 : CONCRETO Y MORTEROS
30 11 16 00 : CEMENTO Y CAL
30 11 18 00 : AGREGADOS
30 11 19 00 : ELEMENTOS PARA REFORZAR CONCRETO
30 12 15 00 : DERIVADOS BITUMINOSOS
30 12 16 00 : ASFALTOS
30 12 17 00 : MATERIALES DE CONSTRUCCIÓN DE CAMINOS Y CARRILERAS
30 12 18 00 : MATERIALES DE ARQUITECTURA PAISAJÍSTICA
30 12 19 00 : MATERIALES PARA ESTABILIZACIÓN Y REFUERZO DE SUELOS
30 13 15 00 : BLOQUES
30 13 16 00 : LADRILLOS
30 13 17 00 : AZULEJOS Y BALDOSAS
30 14 15 00 : AISLAMIENTO TÉRMICO
30 14 16 00 : AISLAMIENTO ESPECIAL
30 15 15 00 : MATERIAL PARA TEJADOS Y TECHOS
30 15 16 00 : ACCESORIOS PARA TEJADOS
30 15 17 00 : CANALONES DE TEJADO Y ACCESORIOS
30 15 18 00 : MATERIALES PARA REVESTIMIENTO DE PAREDES Y EXTERIOR
30 15 19 00 : MATERIALES Y PRODUCTOS PARA ACABADOS
30 15 20 00 : CERCADO
30 15 21 00 : SUPERFICIE
30 16 15 00 : MATERIALES PARA ACABADOS DE PAREDES
30 16 16 00 : MATERIALES PARA TECHOS
30 16 17 00 : SUELOS
30 16 18 00 : EBANISTERÍA
30 16 19 00 : MOLDEADO Y CARPINTERÍA MECÁNICA
30 16 20 00 : MOLDURAS Y CARPINTERÍA
30 16 21 00 : LAMINADOS INTERIORES
30 16 22 00 : MOSTRADORES
30 16 23 00 : ACCESORIOS PARA GABINETES
30 16 24 00 : MUROS DIVISORIOS
30 17 15 00 : PUERTAS
30 17 16 00 : VENTANAS
30 17 18 00 : CLARABOYAS
30 17 19 00 : MARCOS DE VENTANAS
30 17 20 00 : PUERTAS
30 17 21 00 : PUERTAS PARA GARAJE Y OPERADORES
30 18 15 00 : PORCELANA SANITARIA
30 18 16 00 : INSTALACIONES RESIDENCIALES NO SANITARIAS
30 18 17 00 : GRIFOS
30 19 15 00 : ESCALERAS Y ANDAMIOS
30 19 16 00 : ESCALERAS Y ACCESORIOS DE ANDAMIAJE
30 19 17 00 : COBERTIZOS Y REMOLQUES DE CONSTRUCCIÓN
30 19 18 00 : EQUIPOS Y MATERIALES PARA CONSTRUCCIONES TEMPORALES Y APOYO AL MANTENIM...
30 24 15 00 : COMPONENTES DE CONSOLIDACIÓN DE ESTRUCTURAS PORTÁTILES

***** CONTINUA *****



*** EXPEDIDO A TRAVES DEL SISTEMA VIRTUAL S.I.I. ***

30 24 16 00 : COMPONENTES ESTRUCTURALES DE TRIBUNAS, GRADAS Y ESCALERA
30 24 17 00 : COMPONENTES SOPORTE Y COBERTURA DE TIENDAS, CARPAS Y ESTRUCTURAS DE MEM...
30 25 15 00 : ESTRUCTURAS DE SOPORTE DE TECHOS BAJO TIERRA
30 26 15 00 : BARRAS DE LATÓN
30 26 22 00 : BARRAS DE COBRE
30 26 23 00 : LÁMINAS DE COBRE
30 26 24 00 : LINGOTES, BANDAS, PALANQUILLAS Y ALAMBRES DE COBRE
30 26 28 00 : BARRAS Y LÁMINAS DE ZINC
30 26 45 00 : BARRAS DE ACERO INOXIDABLE
39 10 16 00 : LÁMPARAS Y BOMBILLAS
39 10 18 00 : COMPONENTES Y ACCESORIOS DE LÁMPARA
39 10 19 00 : BALASTOS DE LÁMPARAS Y TRANSFORMADORES DE LÁMPARAS
41 10 15 00 : EQUIPO Y SUMINISTROS PARA LA MEZCLA, LA DISPERSIÓN Y LA HOMOGENEIZACI?...
41 10 17 00 : EQUIPO DE PERFORACIÓN, AMOLADURA, CORTE, TRITURACIÓN Y Prensado para ...
41 10 18 00 : EQUIPO DE FÍSICA DE ELECTRONES Y DE ESTADO SÓLIDO PARA LABORATORIO
41 10 19 00 : EQUIPO IÓNICO DE LABORATORIO
41 11 39 00 : EQUIPO PARA MEDICIÓN DE SUELOS
42 17 20 00 : KITS PARA LOS SERVICIOS MÉDICOS DE URGENCIAS Y CAMPO
43 23 15 00 : SOFTWARE FUNCIONAL ESPECÍFICO DE LA EMPRESA
44 10 31 00 : SUMINISTROS PARA IMPRESORA, FAX Y FOTOCOPIADORA
44 12 15 00 : SUMINISTROS DE CORREO
44 12 16 00 : SUMINISTROS DE ESCRITORIO
44 12 17 00 : INSTRUMENTOS DE ESCRITURA
44 12 18 00 : MEDIOS DE CORRECCIÓN
44 12 19 00 : REPUESTOS DE TINTA Y MINAS DE LÁPICES
55 10 15 00 : PUBLICACIONES IMPRESAS
55 12 17 00 : SEÑALIZACIÓN
56 10 17 00 : MUEBLES DE OFICINA
70 15 19 00 : RECURSOS FORESTALES
70 16 15 00 : FAUNA
70 16 17 00 : ECOSISTEMAS
70 17 15 00 : DESARROLLO
70 17 16 00 : VIGILANCIA
70 17 17 00 : RIEGO
71 10 15 00 : PROSPECCIÓN MINERA
71 10 16 00 : SERVICIOS MINEROS DE PERFORACIÓN Y VOLADURA
71 13 10 00 : SERVICIOS DE FRACTURAR DEL POZO
71 15 13 00 : SERVICIOS DE INTERPRETACIÓN DEL CAMPO PETROLÍFERO
71 16 10 00 : SERVICIOS DE MODELAR DEL CAMPO PETROLÍFERO
71 16 11 00 : GERENCIA DE LA INGENIERÍA DE PRODUCCIÓN DEL CAMPO PETROLÍFERO
71 16 12 00 : GERENCIA DE LAS OPERACIONES DE PRODUCCIÓN DEL CAMPO PETROLÍFERO
71 16 13 00 : SERVICIOS DE MANEJO DE PROYECTOS DEL CAMPO
71 16 14 00 : SERVICIOS DE MANEJO DE PROYECTOS DEL CAMPO PETROLERO
72 10 15 00 : SERVICIOS DE APOYO PARA LA CONSTRUCCIÓN
72 10 33 00 : SERVICIOS DE MANTENIMIENTO Y REPARACIÓN DE INFRAESTRUCTURA
72 11 10 00 : SERVICIOS DE CONSTRUCCIÓN DE UNIDADES UNIFAMILIARES
72 11 11 00 : SERVICIOS DE CONSTRUCCIÓN DE UNIDADES MULTIFAMILIARES
72 12 10 00 : SERVICIOS DE CONSTRUCCIÓN DE EDIFICIOS INDUSTRIALES Y BODEGAS NUEVAS
72 12 11 00 : SERVICIOS DE CONSTRUCCIÓN DE EDIFICIOS COMERCIALES Y DE OFICINA
72 12 12 00 : SERVICIOS DE CONSTRUCCIÓN DE EDIFICIOS AGRÍCOLAS
72 12 13 00 : SERVICIOS DE CONSTRUCCIÓN DE TALLERES AUTOMOTRICES Y ESTACIONES DE SER...
72 12 14 00 : SERVICIOS DE CONSTRUCCIÓN DE EDIFICIOS PÚBLICOS ESPECIALIZADOS

***** CONTINUA *****



*** EXPEDIDO A TRAVES DEL SISTEMA VIRTUAL S.I.I. ***

72 12 15 00 : SERVICIOS DE CONSTRUCCIÓN DE PLANTAS INDUSTRIALES
72 14 10 00 : SERVICIOS DE CONSTRUCCIÓN DE AUTOPISTAS Y CARRETERAS
72 14 11 00 : SERVICIOS DE CONSTRUCCIÓN Y REVESTIMIENTO Y PAVIMENTACIÓN DE INFRAEST...
72 14 12 00 : SERVICIOS DE CONSTRUCCIÓN MARINA
72 14 13 00 : SERVICIO DE CONSTRUCCIÓN DE FACILIDADES ATLÉTICAS Y RECREATIVAS
72 14 14 00 : SERVICIOS DE CONSTRUCCIÓN Y REPARACIÓN DE FACILIDADES DE DETENCIÓN
72 14 15 00 : SERVICIOS DE PREPARACIÓN DE TIERRAS
72 14 16 00 : SERVICIOS DE CONSTRUCCIÓN DE SISTEMAS DE TRÁNSITO MASIVO
72 14 17 00 : SERVICIOS DE ALQUILER O ARRENDAMIENTO DE EQUIPO Y MAQUINARIA DE CONSTRU...
72 15 12 00 : SERVICIOS DE CONSTRUCCIÓN Y MANTENIMIENTO DE HVAC CALEFACCIÓN Y ENFRI...
72 15 14 00 : SERVICIOS DE CONSTRUCCIÓN DE RECUBRIMIENTOS DE MUROS
72 15 15 00 : SERVICIOS DE SISTEMAS ELÉCTRICOS
72 15 16 00 : SERVICIOS DE SISTEMAS ESPECIALIZADOS DE COMUNICACIÓN
72 15 17 00 : SERVICIOS DE INSTALACIÓN DE SISTEMAS DE SEGURIDAD FÍSICA E INDUSTRIAL
72 15 19 00 : SERVICIOS DE ALBAÑILERÍA Y MAMPOSTERÍA
72 15 20 00 : SERVICIOS DE PAÑETADO Y DRYWALL
72 15 21 00 : SERVICIOS ACÚSTICOS Y DE AISLAMIENTO
72 15 22 00 : SERVICIOS DE BALDOSAS TERRAZO Y MÁRMOL Y MOSAICOS
72 15 23 00 : SERVICIOS DE CARPINTERÍA
72 15 24 00 : SERVICIOS DE MONTAJE E INSTALACIÓN DE VENTANAS Y PUERTAS
72 15 25 00 : SERVICIOS DE INSTALACIÓN DE PISOS
72 15 26 00 : SERVICIOS DE TECHADO Y PAREDES EXTERNAS Y LÁMINAS DE METAL
72 15 27 00 : SERVICIOS DE INSTALACIÓN Y REPARACIÓN DE CONCRETO
72 15 28 00 : SERVICIOS DE PERFORACIÓN DE POZOS DE AGUA
72 15 29 00 : SERVICIOS DE MONTAJE DE ACERO ESTRUCTURAL
72 15 30 00 : SERVICIOS DE VIDRIOS Y VENTANERÍA
72 15 31 00 : SERVICIOS DE CONSTRUCCIÓN DE FACILIDADES ATLÉTICAS Y RECREATIVAS
72 15 32 00 : SERVICIOS DE RECUBRIMIENTO, IMPERMEABILIZACIÓN PROTECCIÓN CONTRA CLIM...
72 15 33 00 : SERVICIOS DE MANTENIMIENTO E INSTALACIÓN DE EQUIPO DE ESTACIÓN DE SER...
72 15 34 00 : SERVICIOS DE APAREJAMIENTO Y ANDAMIAJE
72 15 35 00 : SERVICIOS DE LIMPIEZA ESTRUCTURAL EXTERNA
72 15 37 00 : SERVICIOS DE INSTALACIÓN, MANTENIMIENTO Y REPARACIÓN DE EQUIPOS Y CON...
72 15 39 00 : SERVICIO DE PREPARACIÓN DE OBRAS DE CONSTRUCCIÓN
72 15 40 00 : SERVICIOS DE EDIFICIOS ESPECIALIZADOS Y COMERCIOS
72 15 41 00 : SERVICIOS DE MANTENIMIENTO Y REPARACIÓN DE EQUIPO DE SISTEMAS DE DISTR...
72 15 42 00 : SERVICIOS DE MANTENIMIENTO Y REPARACIÓN DE INSTALACIÓN DE INSTRUMENTA...
72 15 43 00 : SERVICIOS DE MANTENIMIENTO Y REPARACIÓN DE EQUIPO MOTIVO Y GENERACIÓN...
72 15 44 00 : SERVICIOS DE MANTENIMIENTO Y FABRICACIÓN DE ACCESORIOS PARA TUBERÍAS
72 15 45 00 : SERVICIOS DE MANTENIMIENTO E INSTALACIÓN DE EQUIPO PESADO
76 10 15 00 : DESINFECCIÓN
76 10 16 00 : DESCONTAMINACIÓN DE MATERIALES PELIGROSOS
76 11 15 00 : SERVICIOS DE LIMPIEZA Y MANTENIMIENTO DE EDIFICIOS GENERALES Y DE OFICINAS
76 11 16 00 : SERVICIOS DE LIMPIEZA DE COMPONENTES DE EDIFICIOS
76 11 18 00 : LIMPIEZA DE VEHÍCULOS DE TRANSPORTE
76 12 15 00 : RECOLECCIÓN Y DISPOSICIÓN DE BASURAS
76 12 16 00 : DISPOSICIÓN DE DESECHOS NO PELIGROSOS
76 12 17 00 : TRATAMIENTO DE DESECHOS LÍQUIDOS
76 12 19 00 : DISPOSICIÓN DE DESECHOS PELIGROSOS
76 12 20 00 : SERVICIOS DE BASURERO
76 12 21 00 : SERVICIOS DE MEZCLA DE DESECHOS A COMBUSTIBLE
76 12 23 00 : SERVICIOS DE RECICLABLES
76 12 24 00 : HONORARIOS DE DISPOSICIÓN Y TRATAMIENTO DE BASURAS

***** CONTINUA *****



Cámara de Comercio
del Huila

**CAMARA DE COMERCIO DEL HUILA
INGENIERIA ELECTRONICA DEL HUILA S.A.S**

Fecha expedición: 2022/03/17 - 16:06:23 **** Recibo No. S001106995 **** Num. Operación. 99-USUPUBXX-20220317-0231

*** EXPEDIDO A TRAVES DEL SISTEMA VIRTUAL S.I.I. ***

77 10 15 00 : EVALUACIÓN DE IMPACTO AMBIENTAL
77 10 16 00 : PLANEACIÓN AMBIENTAL
77 10 17 00 : SERVICIOS DE ASESORÍA AMBIENTAL
77 10 18 00 : AUDITORÍA AMBIENTAL
77 10 19 00 : SERVICIOS DE INVESTIGACIÓN DE CONTAMINACIÓN
77 10 20 00 : SERVICIOS DE REPORTE AMBIENTAL
77 11 15 00 : SERVICIOS DE SEGURIDAD AMBIENTAL
77 11 16 00 : REHABILITACIÓN AMBIENTAL
77 12 15 00 : CONTAMINACIÓN DEL AIRE
77 12 16 00 : CONTAMINACIÓN DEL SUELO
77 12 17 00 : CONTAMINACIÓN DEL AGUA
77 13 16 00 : CONTAMINACIÓN AUDITIVA
78 10 18 00 : TRANSPORTE DE CARGA POR CARRETERA
78 10 22 00 : SERVICIOS POSTALES DE PAQUETEO Y COURRIER
78 11 18 00 : TRANSPORTE DE PASAJEROS POR CARRETERA
78 14 15 00 : SERVICIOS DE ORGANIZACIÓN DE TRANSPORTES
78 18 15 00 : SERVICIOS DE MANTENIMIENTO Y REPARACIÓN DE VEHÍCULOS
80 10 15 00 : SERVICIOS DE CONSULTORÍA DE NEGOCIOS Y ADMINISTRACIÓN CORPORATIVA
80 10 16 00 : GERENCIA DE PROYECTOS
80 11 16 00 : SERVICIOS DE PERSONAL TEMPORAL
80 12 16 00 : SERVICIOS DE DERECHO COMERCIAL
80 13 15 00 : ALQUILER Y ARRENDAMIENTO DE PROPIEDADES O EDIFICACIONES
80 13 16 00 : VENTAS DE PROPIEDADES Y EDIFICIOS
80 14 15 00 : INVESTIGACIÓN DE MERCADOS
80 14 16 00 : ACTIVIDADES DE VENTAS Y PROMOCIÓN DE NEGOCIOS
80 16 15 00 : SERVICIOS DE APOYO GERENCIAL
81 10 15 00 : INGENIERÍA CIVIL Y ARQUITECTURA
81 10 16 00 : INGENIERÍA MECÁNICA
81 10 17 00 : INGENIERÍA ELÉCTRICA Y ELECTRÓNICA
81 10 22 00 : INGENIERÍA DE TRANSPORTE
81 11 15 00 : INGENIERÍA DE SOFTWARE O HARDWARE
81 11 17 00 : SISTEMAS DE MANEJO DE INFORMACIÓN MIS
81 11 20 00 : SERVICIOS DE DATOS
81 11 21 00 : SERVICIOS DE INTERNET
81 11 22 00 : MANTENIMIENTO Y SOPORTE DE SOFTWARE
81 14 15 00 : CONTROL DE CALIDAD
81 14 18 00 : ADMINISTRACIÓN DE INSTALACIONES
81 16 17 00 : SERVICIOS DE TELECOMUNICACIONES
82 11 17 00 : ESCRITURA CREATIVA
82 11 19 00 : SERVICIOS DE NOTICIAS Y PUBLICIDAD
82 12 15 00 : IMPRESIÓN
82 14 15 00 : SERVICIOS DE DISEÑO ARTÍSTICO
83 10 15 00 : SERVICIOS DE ACUEDUCTO Y ALCANTARILLADO
83 11 15 00 : COMUNICACIONES TELEFÓNICAS LOCALES Y DE LARGA DISTANCIA
84 13 15 00 : SERVICIOS DE SEGUROS PARA ESTRUCTURAS Y PROPIEDADES Y POSESIONES
85 12 22 00 : SERVICIOS DE EVALUACIÓN Y VALORACIÓN DE SALUD INDIVIDUAL
86 10 18 00 : ENTRENAMIENTO EN SERVICIO Y DESARROLLO DE MANO DE OBRA
90 10 17 00 : SERVICIOS DE CAFETERÍA
90 11 16 00 : FACILIDADES PARA ENCUENTROS
92 12 15 00 : SERVICIOS DE GUARDIAS
93 10 17 00 : CUERPOS Y PRÁCTICA LEGISLATIVA
93 14 17 00 : CULTURA

***** CONTINUA *****



93 14 20 00 : DESARROLLO URBANO
95 10 15 00 : LOTES RESIDENCIALES
95 10 16 00 : LOTES COMERCIALES
95 10 17 00 : LOTES INDUSTRIALES
95 11 15 00 : VÍAS DE TRÁFICO LIMITADO
95 11 16 00 : VÍAS DE TRÁFICO ABIERTO
95 12 15 00 : EDIFICIOS Y ESTRUCTURAS COMERCIALES Y DE ENTRETENIMIENTO
95 12 16 00 : EDIFICIOS Y ESTRUCTURAS DE TRANSPORTE
95 12 17 00 : EDIFICIOS Y ESTRUCTURAS PÚBLICOS
95 12 18 00 : EDIFICIOS Y ESTRUCTURAS UTILITARIOS
95 12 19 00 : EDIFICIOS Y ESTRUCTURAS EDUCACIONALES Y DE ADMINISTRACIÓN
95 12 20 00 : EDIFICIOS Y ESTRUCTURAS HOSPITALARIAS
95 12 21 00 : EDIFICIOS Y ESTRUCTURAS DE ACOMODACIONES
95 12 23 00 : EDIFICIOS Y ESTRUCTURAS DE SALUD Y DEPORTIVAS
95 12 24 00 : EDIFICIOS Y ESTRUCTURAS INDUSTRIALES
95 12 25 00 : EDIFICIOS Y ESTRUCTURAS AGRÍCOLAS Y DE CULTIVOS Y PESCA
95 12 26 00 : EDIFICIOS Y ESTRUCTURAS RELIGIOSAS
95 13 15 00 : TARIMAS Y GRADERÍAS
95 13 16 00 : EDIFICIOS Y ESTRUCTURAS COMERCIALES E INDUSTRIALES PORTÁTILES
95 13 17 00 : TIENDAS CARPAS Y ESTRUCTURAS DE MEMBRANA
95 14 15 00 : EDIFICIOS Y ESTRUCTURAS PREFABRICADOS PARA FINCAS
95 14 16 00 : EDIFICIOS Y ESTRUCTURAS PREFABRICADOS RESIDENCIALES
95 14 17 00 : EDIFICIOS Y ESTRUCTURAS PREFABRICADOS COMERCIALES E INDUSTRIALES
95 14 18 00 : EDIFICIOS Y ESTRUCTURAS PREFABRICADOS DE EMERGENCIA Y ALIVIO
95 14 19 00 : EDIFICIOS Y ESTRUCTURAS PREFABRICADOS MÉDICOS
32 13 10 00 : ACCESORIOS, MATERIAS PRIMAS Y PIEZAS DE COMPONENTES ELECTRÓNICOS
24 14 16 00 : SUMINISTROS DE ACOLCHADOS
25 20 20 00 : SISTEMAS DE ENERGÍA DE AVIÓN
27 11 20 00 : HERRAMIENTAS MANUALES DE JARDINERÍA, AGRICULTURA Y FORESTACIÓN
32 10 16 00 : CIRCUITOS INTEGRADOS
32 12 16 00 : RESISTORES
32 15 19 00 : DISPOSITIVOS DE AUTOMATIZACIÓN DE CONTROL DE LA CONECTIVIDAD
39 12 17 00 : FERRETERÍA ELÉCTRICA Y SUMINISTROS
41 10 63 00 : PRODUCTOS DE REACCIÓN EN CADENA DE LA POLIMERASA (PCR) Y REACCIÓN EN ...
42 20 18 00 : PRODUCTOS RADIOGRÁFICOS DE DIAGNÓSTICO MÉDICO
43 22 26 00 : EQUIPO DE SERVICIO DE RED
43 22 27 00 : EQUIPO TELEGRÁFICO
43 22 32 00 : PLATAFORMAS DE MENSAJERÍA POR MÓVIL
43 23 28 00 : SOFTWARE DE ADMINISTRACIÓN DE REDES
43 23 35 00 : SOFTWARE DE INTERCAMBIO DE INFORMACIÓN
50 16 15 00 : CHOCOLATES, AZÚCARES, EDULCORANTES PRODUCTOS
60 10 17 00 : MATERIALES DE RECURSOS DEL PROFESOR
60 10 49 00 : MATERIALES DE FÍSICA DE ELECTRICIDAD
46 17 16 00 : EQUIPO DE VIGILANCIA Y DETECCIÓN
45 12 15 00 : CÁMARAS
26 12 16 00 : CABLES ELÉCTRICOS Y ACCESORIOS
92 12 17 00 : SERVICIOS DE SISTEMAS DE SEGURIDAD
45 12 16 00 : ACCESORIOS PARA CÁMARAS
32 15 18 00 : DISPOSITIVOS DE CONTROL DE SEGURIDAD
83 11 23 00 : SERVICIOS DE TELECOMUNICACIONES POR FIBRA
43 22 33 00 : DISPOSITIVOS Y EQUIPOS PARA INSTALACIÓN DE CONECTIVIDAD DE REDES Y DAT...
39 11 21 00 : ILUMINACIÓN ÓPTICA

***** CONTINUA *****



Cámara de Comercio
del Huila

**CAMARA DE COMERCIO DEL HUILA
INGENIERIA ELECTRONICA DEL HUILA S.A.S**

Fecha expedición: 2022/03/17 - 16:06:23 **** Recibo No. S001106995 **** Num. Operación. 99-USUPUBXX-20220317-0231

*** EXPEDIDO A TRAVES DEL SISTEMA VIRTUAL S.I.I. ***

41 11 37 00 : INSTRUMENTOS DE MEDICIÓN Y COMPROBACIÓN DE COMUNICACIÓN ELECTRÓNICA
 43 22 29 00 : ACCESORIOS DE EQUIPO DE TELEFONÍA
 46 17 15 00 : CERRADURAS, ELEMENTOS DE SEGURIDAD Y ACCESORIOS
 43 21 17 00 : DISPOSITIVOS INFORMÁTICOS DE ENTRADA DE DATOS
 43 20 18 00 : DISPOSITIVOS DE ALMACENAMIENTO
 43 23 37 00 : SOFTWARE DE ADMINISTRACIÓN DE SISTEMAS
 43 22 17 00 : EQUIPO FIJO DE RED Y COMPONENTES
 72 10 29 00 : SERVICIOS DE MANTENIMIENTO Y REPARACIÓN DE INSTALACIONES
 72 15 36 00 : SERVICIOS DE TERMINADO INTERIOR, DOTACIÓN Y REMODELACIÓN
 70 17 18 00 : SERVICIOS DE DRENAJE
 40 17 15 00 : TUBOS Y TUBERÍAS COMERCIALES

EXPERIENCIA No.80 :

NÚMERO CONSECUTIVO DEL CONTRATO:080

CONTRATO CELEBRADO POR :1 - EL PROPONENTE

NOMBRE DEL CONTRATISTA :INGENIERIA ELECTRONICA DEL HUILA S.A.S

NOMBRE DEL CONTRATANTE :SADELEC

VALOR CONTRATADO EN SMMLV :21,46

SG FM CL PR - DESCRIPCIÓN

14 11 15 00 : PAPEL DE IMPRENTA Y PAPEL DE ESCRIBIR
 22 10 15 00 : MAQUINARIA PARA TRABAJO DE DESMONTE
 22 10 16 00 : EQUIPO DE PAVIMENTACIÓN
 22 10 17 00 : COMPONENTES DE EQUIPO PESADO
 22 10 19 00 : MAQUINARIA Y ACCESORIOS DE CONSTRUCCIÓN DE EDIFICIOS
 22 10 20 00 : EQUIPO Y MAQUINARIA DE DEMOLICIÓN DE EDIFICIOS
 25 10 16 00 : VEHÍCULOS DE TRANSPORTE DE PRODUCTOS Y MATERIALES
 27 11 15 00 : HERRAMIENTAS DE CORTE Y ENGARZADO Y PUNZONES
 27 11 18 00 : HERRAMIENTAS DE MEDIDA Y BOCETAJE
 27 11 22 00 : HERRAMIENTAS DE ALBAÑILERÍA Y CONCRETO
 27 11 25 00 : HERRAMIENTAS PARA APALANCAR Y CURVAR
 27 11 27 00 : HERRAMIENTAS MECÁNICAS
 27 11 28 00 : CONEXIONES DE HERRAMIENTAS Y ACCESORIOS
 27 12 18 00 : HERRAMIENTAS HIDRÁULICAS
 27 13 15 00 : HERRAMIENTAS NEUMÁTICAS
 30 10 15 00 : ÁNGULOS
 30 10 17 00 : VIGAS
 30 10 18 00 : CONDUCTOS
 30 10 20 00 : HOJA
 30 10 22 00 : PLANCHA
 30 10 23 00 : PERFILES
 30 10 24 00 : VARILLAS
 30 10 28 00 : PILOTAJE
 30 10 29 00 : PILARES
 30 10 31 00 : RIELES
 30 10 32 00 : ENREJADO
 30 10 36 00 : PRODUCTOS ESTRUCTURALES
 30 10 37 00 : TRENZA
 30 10 38 00 : FIBRAS Y FILAMENTOS MECÁNICOS
 30 10 39 00 : EJES
 30 11 15 00 : CONCRETO Y MORTEROS
 30 11 16 00 : CEMENTO Y CAL

***** CONTINUA *****



30 11 18 00 : AGREGADOS
30 11 19 00 : ELEMENTOS PARA REFORZAR CONCRETO
30 12 15 00 : DERIVADOS BITUMINOSOS
30 12 16 00 : ASFALTOS
30 12 17 00 : MATERIALES DE CONSTRUCCIÓN DE CAMINOS Y CARRILERAS
30 12 18 00 : MATERIALES DE ARQUITECTURA PAISAJÍSTICA
30 12 19 00 : MATERIALES PARA ESTABILIZACIÓN Y REFUERZO DE SUELOS
30 13 15 00 : BLOQUES
30 13 16 00 : LADRILLOS
30 13 17 00 : AZULEJOS Y BALDOSAS
30 14 15 00 : AISLAMIENTO TÉRMICO
30 14 16 00 : AISLAMIENTO ESPECIAL
30 15 15 00 : MATERIAL PARA TEJADOS Y TECHOS
30 15 16 00 : ACCESORIOS PARA TEJADOS
30 15 17 00 : CANALONES DE TEJADO Y ACCESORIOS
30 15 18 00 : MATERIALES PARA REVESTIMIENTO DE PAREDES Y EXTERIOR
30 15 19 00 : MATERIALES Y PRODUCTOS PARA ACABADOS
30 15 20 00 : CERCADO
30 15 21 00 : SUPERFICIE
30 16 15 00 : MATERIALES PARA ACABADOS DE PAREDES
30 16 16 00 : MATERIALES PARA TECHOS
30 16 17 00 : SUELOS
30 16 18 00 : EBANISTERÍA
30 16 19 00 : MOLDEADO Y CARPINTERÍA MECÁNICA
30 16 20 00 : MOLDURAS Y CARPINTERÍA
30 16 21 00 : LAMINADOS INTERIORES
30 16 22 00 : MOSTRADORES
30 16 23 00 : ACCESORIOS PARA GABINETES
30 16 24 00 : MUROS DIVISORIOS
30 17 15 00 : PUERTAS
30 17 16 00 : VENTANAS
30 17 18 00 : CLARABOYAS
30 17 19 00 : MARCOS DE VENTANAS
30 17 20 00 : PUERTAS
30 17 21 00 : PUERTAS PARA GARAJE Y OPERADORES
30 18 15 00 : PORCELANA SANITARIA
30 18 16 00 : INSTALACIONES RESIDENCIALES NO SANITARIAS
30 18 17 00 : GRIFOS
30 19 15 00 : ESCALERAS Y ANDAMIOS
30 19 16 00 : ESCALERAS Y ACCESORIOS DE ANDAMIAJE
30 19 17 00 : COBERTIZOS Y REMOLQUES DE CONSTRUCCIÓN
30 19 18 00 : EQUIPOS Y MATERIALES PARA CONSTRUCCIONES TEMPORALES Y APOYO AL MANTENIM...
30 24 15 00 : COMPONENTES DE CONSOLIDACIÓN DE ESTRUCTURAS PORTÁTILES
30 24 16 00 : COMPONENTES ESTRUCTURALES DE TRIBUNAS, GRADAS Y ESCALERA
30 24 17 00 : COMPONENTES SOPORTE Y COBERTURA DE TIENDAS, CARPAS Y ESTRUCTURAS DE MEM...
30 25 15 00 : ESTRUCTURAS DE SOPORTE DE TECHOS BAJO TIERRA
30 26 15 00 : BARRAS DE LATÓN
30 26 22 00 : BARRAS DE COBRE
30 26 23 00 : LÁMINAS DE COBRE
30 26 24 00 : LINGOTES, BANDAS, PALANQUILLAS Y ALAMBRES DE COBRE
30 26 28 00 : BARRAS Y LÁMINAS DE ZINC
30 26 45 00 : BARRAS DE ACERO INOXIDABLE

***** CONTINUA *****



*** EXPEDIDO A TRAVES DEL SISTEMA VIRTUAL S.I.I. ***

39 10 16 00 : LÁMPARAS Y BOMBILLAS
39 10 18 00 : COMPONENTES Y ACCESORIOS DE LÁMPARA
39 10 19 00 : BALASTOS DE LÁMPARAS Y TRANSFORMADORES DE LÁMPARAS
41 10 15 00 : EQUIPO Y SUMINISTROS PARA LA MEZCLA, LA DISPERSIÓN Y LA HOMOGENEIZACI?...
41 10 17 00 : EQUIPO DE PERFORACIÓN, AMOLADURA, CORTE, TRITURACIÓN Y Prensado para ...
41 10 18 00 : EQUIPO DE FÍSICA DE ELECTRONES Y DE ESTADO SÓLIDO PARA LABORATORIO
41 10 19 00 : EQUIPO IÓNICO DE LABORATORIO
41 11 39 00 : EQUIPO PARA MEDICIÓN DE SUELOS
42 17 20 00 : KITS PARA LOS SERVICIOS MÉDICOS DE URGENCIAS Y CAMPO
43 23 15 00 : SOFTWARE FUNCIONAL ESPECÍFICO DE LA EMPRESA
44 10 31 00 : SUMINISTROS PARA IMPRESORA, FAX Y FOTOCOPIADORA
44 12 15 00 : SUMINISTROS DE CORREO
44 12 16 00 : SUMINISTROS DE ESCRITORIO
44 12 17 00 : INSTRUMENTOS DE ESCRITURA
44 12 18 00 : MEDIOS DE CORRECCIÓN
44 12 19 00 : REPUESTOS DE TINTA Y MINAS DE LÁPICES
55 10 15 00 : PUBLICACIONES IMPRESAS
55 12 17 00 : SEÑALIZACIÓN
56 10 17 00 : MUEBLES DE OFICINA
70 15 19 00 : RECURSOS FORESTALES
70 16 15 00 : FAUNA
70 16 17 00 : ECOSISTEMAS
70 17 15 00 : DESARROLLO
70 17 16 00 : VIGILANCIA
70 17 17 00 : RIEGO
71 10 15 00 : PROSPECCIÓN MINERA
71 10 16 00 : SERVICIOS MINEROS DE PERFORACIÓN Y VOLADURA
71 13 10 00 : SERVICIOS DE FRACTURAR DEL POZO
71 15 13 00 : SERVICIOS DE INTERPRETACIÓN DEL CAMPO PETROLÍFERO
71 16 10 00 : SERVICIOS DE MODELAR DEL CAMPO PETROLÍFERO
71 16 11 00 : GERENCIA DE LA INGENIERÍA DE PRODUCCIÓN DEL CAMPO PETROLÍFERO
71 16 12 00 : GERENCIA DE LAS OPERACIONES DE PRODUCCIÓN DEL CAMPO PETROLÍFERO
71 16 13 00 : SERVICIOS DE MANEJO DE PROYECTOS DEL CAMPO
71 16 14 00 : SERVICIOS DE MANEJO DE PROYECTOS DEL CAMPO PETROLERO
72 10 15 00 : SERVICIOS DE APOYO PARA LA CONSTRUCCIÓN
72 10 33 00 : SERVICIOS DE MANTENIMIENTO Y REPARACIÓN DE INFRAESTRUCTURA
72 11 10 00 : SERVICIOS DE CONSTRUCCIÓN DE UNIDADES UNIFAMILIARES
72 11 11 00 : SERVICIOS DE CONSTRUCCIÓN DE UNIDADES MULTIFAMILIARES
72 12 10 00 : SERVICIOS DE CONSTRUCCIÓN DE EDIFICIOS INDUSTRIALES Y BODEGAS NUEVAS
72 12 11 00 : SERVICIOS DE CONSTRUCCIÓN DE EDIFICIOS COMERCIALES Y DE OFICINA
72 12 12 00 : SERVICIOS DE CONSTRUCCIÓN DE EDIFICIOS AGRÍCOLAS
72 12 13 00 : SERVICIOS DE CONSTRUCCIÓN DE TALLERES AUTOMOTRICES Y ESTACIONES DE SER...
72 12 14 00 : SERVICIOS DE CONSTRUCCIÓN DE EDIFICIOS PÚBLICOS ESPECIALIZADOS
72 12 15 00 : SERVICIOS DE CONSTRUCCIÓN DE PLANTAS INDUSTRIALES
72 14 10 00 : SERVICIOS DE CONSTRUCCIÓN DE AUTOPISTAS Y CARRETERAS
72 14 11 00 : SERVICIOS DE CONSTRUCCIÓN Y REVESTIMIENTO Y PAVIMENTACIÓN DE INFRAEST...
72 14 12 00 : SERVICIOS DE CONSTRUCCIÓN MARINA
72 14 13 00 : SERVICIO DE CONSTRUCCIÓN DE FACILIDADES ATLÉTICAS Y RECREATIVAS
72 14 14 00 : SERVICIOS DE CONSTRUCCIÓN Y REPARACIÓN DE FACILIDADES DE DETENCIÓN
72 14 15 00 : SERVICIOS DE PREPARACIÓN DE TIERRAS
72 14 16 00 : SERVICIOS DE CONSTRUCCIÓN DE SISTEMAS DE TRÁNSITO MASIVO
72 14 17 00 : SERVICIOS DE ALQUILER O ARRENDAMIENTO DE EQUIPO Y MAQUINARIA DE CONSTRU...

***** CONTINUA *****



Cámara de Comercio
del Huila

**CAMARA DE COMERCIO DEL HUILA
INGENIERIA ELECTRONICA DEL HUILA S.A.S**

Fecha expedición: 2022/03/17 - 16:06:23 **** Recibo No. S001106995 **** Num. Operación. 99-USUPUBXX-20220317-0231

*** EXPEDIDO A TRAVES DEL SISTEMA VIRTUAL S.I.I. ***

72 15 12 00 : SERVICIOS DE CONSTRUCCIÓN Y MANTENIMIENTO DE HVAC CALEFACCIÓN Y ENFRI...
72 15 14 00 : SERVICIOS DE CONSTRUCCIÓN DE RECUBRIMIENTOS DE MUROS
72 15 15 00 : SERVICIOS DE SISTEMAS ELÉCTRICOS
72 15 16 00 : SERVICIOS DE SISTEMAS ESPECIALIZADOS DE COMUNICACIÓN
72 15 17 00 : SERVICIOS DE INSTALACIÓN DE SISTEMAS DE SEGURIDAD FÍSICA E INDUSTRIAL
72 15 19 00 : SERVICIOS DE ALBAÑILERÍA Y MAMPOSTERÍA
72 15 20 00 : SERVICIOS DE PAÑETADO Y DRYWALL
72 15 21 00 : SERVICIOS ACÚSTICOS Y DE AISLAMIENTO
72 15 22 00 : SERVICIOS DE BALDOSAS TERRAZO Y MÁRMOL Y MOSAICOS
72 15 23 00 : SERVICIOS DE CARPINTERÍA
72 15 24 00 : SERVICIOS DE MONTAJE E INSTALACIÓN DE VENTANAS Y PUERTAS
72 15 25 00 : SERVICIOS DE INSTALACIÓN DE PISOS
72 15 26 00 : SERVICIOS DE TECHADO Y PAREDES EXTERNAS Y LÁMINAS DE METAL
72 15 27 00 : SERVICIOS DE INSTALACIÓN Y REPARACIÓN DE CONCRETO
72 15 28 00 : SERVICIOS DE PERFORACIÓN DE POZOS DE AGUA
72 15 29 00 : SERVICIOS DE MONTAJE DE ACERO ESTRUCTURAL
72 15 30 00 : SERVICIOS DE VIDRIOS Y VENTANERÍA
72 15 31 00 : SERVICIOS DE CONSTRUCCIÓN DE FACILIDADES ATLÉTICAS Y RECREATIVAS
72 15 32 00 : SERVICIOS DE RECUBRIMIENTO, IMPERMEABILIZACIÓN PROTECCIÓN CONTRA CLIM...
72 15 33 00 : SERVICIOS DE MANTENIMIENTO E INSTALACIÓN DE EQUIPO DE ESTACIÓN DE SER...
72 15 34 00 : SERVICIOS DE APAREJAMIENTO Y ANDAMIAJE
72 15 35 00 : SERVICIOS DE LIMPIEZA ESTRUCTURAL EXTERNA
72 15 37 00 : SERVICIOS DE INSTALACIÓN, MANTENIMIENTO Y REPARACIÓN DE EQUIPOS Y CON...
72 15 39 00 : SERVICIO DE PREPARACIÓN DE OBRAS DE CONSTRUCCIÓN
72 15 40 00 : SERVICIOS DE EDIFICIOS ESPECIALIZADOS Y COMERCIOS
72 15 41 00 : SERVICIOS DE MANTENIMIENTO Y REPARACIÓN DE EQUIPO DE SISTEMAS DE DISTR...
72 15 42 00 : SERVICIOS DE MANTENIMIENTO Y REPARACIÓN DE INSTALACIÓN DE INSTRUMENTA...
72 15 43 00 : SERVICIOS DE MANTENIMIENTO Y REPARACIÓN DE EQUIPO MOTIVO Y GENERACIÓN...
72 15 44 00 : SERVICIOS DE MANTENIMIENTO Y FABRICACIÓN DE ACCESORIOS PARA TUBERÍAS
72 15 45 00 : SERVICIOS DE MANTENIMIENTO E INSTALACIÓN DE EQUIPO PESADO
76 10 15 00 : DESINFECCIÓN
76 10 16 00 : DESCONTAMINACIÓN DE MATERIALES PELIGROSOS
76 11 15 00 : SERVICIOS DE LIMPIEZA Y MANTENIMIENTO DE EDIFICIOS GENERALES Y DE OFICINAS
76 11 16 00 : SERVICIOS DE LIMPIEZA DE COMPONENTES DE EDIFICIOS
76 11 18 00 : LIMPIEZA DE VEHÍCULOS DE TRANSPORTE
76 12 15 00 : RECOLECCIÓN Y DISPOSICIÓN DE BASURAS
76 12 16 00 : DISPOSICIÓN DE DESECHOS NO PELIGROSOS
76 12 17 00 : TRATAMIENTO DE DESECHOS LÍQUIDOS
76 12 19 00 : DISPOSICIÓN DE DESECHOS PELIGROSOS
76 12 20 00 : SERVICIOS DE BASURERO
76 12 21 00 : SERVICIOS DE MEZCLA DE DESECHOS A COMBUSTIBLE
76 12 23 00 : SERVICIOS DE RECICLABLES
76 12 24 00 : HONORARIOS DE DISPOSICIÓN Y TRATAMIENTO DE BASURAS
77 10 15 00 : EVALUACIÓN DE IMPACTO AMBIENTAL
77 10 16 00 : PLANEACIÓN AMBIENTAL
77 10 17 00 : SERVICIOS DE ASESORÍA AMBIENTAL
77 10 18 00 : AUDITORÍA AMBIENTAL
77 10 19 00 : SERVICIOS DE INVESTIGACIÓN DE CONTAMINACIÓN
77 10 20 00 : SERVICIOS DE REPORTE AMBIENTAL
77 11 15 00 : SERVICIOS DE SEGURIDAD AMBIENTAL
77 11 16 00 : REHABILITACIÓN AMBIENTAL
77 12 15 00 : CONTAMINACIÓN DEL AIRE

***** CONTINUA *****



Cámara de Comercio
del Huila

**CAMARA DE COMERCIO DEL HUILA
INGENIERIA ELECTRONICA DEL HUILA S.A.S**

Fecha expedición: 2022/03/17 - 16:06:23 **** Recibo No. S001106995 **** Num. Operación. 99-USUPUBXX-20220317-0231

*** EXPEDIDO A TRAVES DEL SISTEMA VIRTUAL S.I.I. ***

77 12 16 00 : CONTAMINACIÓN DEL SUELO
77 12 17 00 : CONTAMINACIÓN DEL AGUA
77 13 16 00 : CONTAMINACIÓN AUDITIVA
78 10 18 00 : TRANSPORTE DE CARGA POR CARRETERA
78 10 22 00 : SERVICIOS POSTALES DE PAQUETEO Y COURRIER
78 11 18 00 : TRANSPORTE DE PASAJEROS POR CARRETERA
78 14 15 00 : SERVICIOS DE ORGANIZACIÓN DE TRANSPORTES
78 18 15 00 : SERVICIOS DE MANTENIMIENTO Y REPARACIÓN DE VEHÍCULOS
80 10 15 00 : SERVICIOS DE CONSULTORÍA DE NEGOCIOS Y ADMINISTRACIÓN CORPORATIVA
80 10 16 00 : GERENCIA DE PROYECTOS
80 11 16 00 : SERVICIOS DE PERSONAL TEMPORAL
80 12 16 00 : SERVICIOS DE DERECHO COMERCIAL
80 13 15 00 : ALQUILER Y ARRENDAMIENTO DE PROPIEDADES O EDIFICACIONES
80 13 16 00 : VENTAS DE PROPIEDADES Y EDIFICIOS
80 14 15 00 : INVESTIGACIÓN DE MERCADOS
80 14 16 00 : ACTIVIDADES DE VENTAS Y PROMOCIÓN DE NEGOCIOS
80 16 15 00 : SERVICIOS DE APOYO GERENCIAL
81 10 15 00 : INGENIERÍA CIVIL Y ARQUITECTURA
81 10 16 00 : INGENIERÍA MECÁNICA
81 10 17 00 : INGENIERÍA ELÉCTRICA Y ELECTRÓNICA
81 10 22 00 : INGENIERÍA DE TRANSPORTE
81 11 15 00 : INGENIERÍA DE SOFTWARE O HARDWARE
81 11 17 00 : SISTEMAS DE MANEJO DE INFORMACIÓN MIS
81 11 20 00 : SERVICIOS DE DATOS
81 11 21 00 : SERVICIOS DE INTERNET
81 11 22 00 : MANTENIMIENTO Y SOPORTE DE SOFTWARE
81 14 15 00 : CONTROL DE CALIDAD
81 14 18 00 : ADMINISTRACIÓN DE INSTALACIONES
81 16 17 00 : SERVICIOS DE TELECOMUNICACIONES
82 11 17 00 : ESCRITURA CREATIVA
82 11 19 00 : SERVICIOS DE NOTICIAS Y PUBLICIDAD
82 12 15 00 : IMPRESIÓN
82 14 15 00 : SERVICIOS DE DISEÑO ARTÍSTICO
83 10 15 00 : SERVICIOS DE ACUEDUCTO Y ALCANTARILLADO
83 11 15 00 : COMUNICACIONES TELEFÓNICAS LOCALES Y DE LARGA DISTANCIA
84 13 15 00 : SERVICIOS DE SEGUROS PARA ESTRUCTURAS Y PROPIEDADES Y POSESIONES
85 12 22 00 : SERVICIOS DE EVALUACIÓN Y VALORACIÓN DE SALUD INDIVIDUAL
86 10 18 00 : ENTRENAMIENTO EN SERVICIO Y DESARROLLO DE MANO DE OBRA
90 10 17 00 : SERVICIOS DE CAFETERÍA
90 11 16 00 : FACILIDADES PARA ENCUENTROS
92 12 15 00 : SERVICIOS DE GUARDIAS
93 10 17 00 : CUERPOS Y PRÁCTICA LEGISLATIVA
93 14 17 00 : CULTURA
93 14 20 00 : DESARROLLO URBANO
95 10 15 00 : LOTES RESIDENCIALES
95 10 16 00 : LOTES COMERCIALES
95 10 17 00 : LOTES INDUSTRIALES
95 11 15 00 : VÍAS DE TRÁFICO LIMITADO
95 11 16 00 : VÍAS DE TRÁFICO ABIERTO
95 12 15 00 : EDIFICIOS Y ESTRUCTURAS COMERCIALES Y DE ENTRETENIMIENTO
95 12 16 00 : EDIFICIOS Y ESTRUCTURAS DE TRANSPORTE
95 12 17 00 : EDIFICIOS Y ESTRUCTURAS PÚBLICOS

***** CONTINUA *****



Cámara de Comercio
del Huila

**CAMARA DE COMERCIO DEL HUILA
INGENIERIA ELECTRONICA DEL HUILA S.A.S**

Fecha expedición: 2022/03/17 - 16:06:23 **** Recibo No. S001106995 **** Num. Operación. 99-USUPUBXX-20220317-0231

*** EXPEDIDO A TRAVES DEL SISTEMA VIRTUAL S.I.I. ***

95 12 18 00 : EDIFICIOS Y ESTRUCTURAS UTILITARIOS
95 12 19 00 : EDIFICIOS Y ESTRUCTURAS EDUCACIONALES Y DE ADMINISTRACIÓN
95 12 20 00 : EDIFICIOS Y ESTRUCTURAS HOSPITALARIAS
95 12 21 00 : EDIFICIOS Y ESTRUCTURAS DE ACOMODACIONES
95 12 23 00 : EDIFICIOS Y ESTRUCTURAS DE SALUD Y DEPORTIVAS
95 12 24 00 : EDIFICIOS Y ESTRUCTURAS INDUSTRIALES
95 12 25 00 : EDIFICIOS Y ESTRUCTURAS AGRÍCOLAS Y DE CULTIVOS Y PESCA
95 12 26 00 : EDIFICIOS Y ESTRUCTURAS RELIGIOSAS
95 13 15 00 : TARIMAS Y GRADERÍAS
95 13 16 00 : EDIFICIOS Y ESTRUCTURAS COMERCIALES E INDUSTRIALES PORTÁTILES
95 13 17 00 : TIENDAS CARPAS Y ESTRUCTURAS DE MEMBRANA
95 14 15 00 : EDIFICIOS Y ESTRUCTURAS PREFABRICADOS PARA FINCAS
95 14 16 00 : EDIFICIOS Y ESTRUCTURAS PREFABRICADOS RESIDENCIALES
95 14 17 00 : EDIFICIOS Y ESTRUCTURAS PREFABRICADOS COMERCIALES E INDUSTRIALES
95 14 18 00 : EDIFICIOS Y ESTRUCTURAS PREFABRICADOS DE EMERGENCIA Y ALIVIO
95 14 19 00 : EDIFICIOS Y ESTRUCTURAS PREFABRICADOS MÉDICOS
32 13 10 00 : ACCESORIOS, MATERIAS PRIMAS Y PIEZAS DE COMPONENTES ELECTRÓNICOS
24 14 16 00 : SUMINISTROS DE ACOLCHADOS
25 20 20 00 : SISTEMAS DE ENERGÍA DE AVIÓN
27 11 20 00 : HERRAMIENTAS MANUALES DE JARDINERÍA, AGRICULTURA Y FORESTACIÓN
32 10 16 00 : CIRCUITOS INTEGRADOS
32 12 16 00 : RESISTORES
32 15 19 00 : DISPOSITIVOS DE AUTOMATIZACIÓN DE CONTROL DE LA CONECTIVIDAD
39 12 17 00 : FERRETERÍA ELÉCTRICA Y SUMINISTROS
41 10 63 00 : PRODUCTOS DE REACCIÓN EN CADENA DE LA POLIMERASA (PCR) Y REACCIÓN EN ...
42 20 18 00 : PRODUCTOS RADIOGRÁFICOS DE DIAGNÓSTICO MÉDICO
43 22 26 00 : EQUIPO DE SERVICIO DE RED
43 22 27 00 : EQUIPO TELEGRÁFICO
43 22 32 00 : PLATAFORMAS DE MENSAJERÍA POR MÓVIL
43 23 28 00 : SOFTWARE DE ADMINISTRACIÓN DE REDES
43 23 35 00 : SOFTWARE DE INTERCAMBIO DE INFORMACIÓN
50 16 15 00 : CHOCOLATES, AZÚCARES, EDULCORANTES PRODUCTOS
60 10 17 00 : MATERIALES DE RECURSOS DEL PROFESOR
60 10 49 00 : MATERIALES DE FÍSICA DE ELECTRICIDAD
46 17 16 00 : EQUIPO DE VIGILANCIA Y DETECCIÓN
45 12 15 00 : CÁMARAS
26 12 16 00 : CABLES ELÉCTRICOS Y ACCESORIOS
92 12 17 00 : SERVICIOS DE SISTEMAS DE SEGURIDAD
45 12 16 00 : ACCESORIOS PARA CÁMARAS
32 15 18 00 : DISPOSITIVOS DE CONTROL DE SEGURIDAD
83 11 23 00 : SERVICIOS DE TELECOMUNICACIONES POR FIBRA
43 22 33 00 : DISPOSITIVOS Y EQUIPOS PARA INSTALACIÓN DE CONECTIVIDAD DE REDES Y DAT...
39 11 21 00 : ILUMINACIÓN ÓPTICA
41 11 37 00 : INSTRUMENTOS DE MEDICIÓN Y COMPROBACIÓN DE COMUNICACIÓN ELECTRÓNICA
43 22 29 00 : ACCESORIOS DE EQUIPO DE TELEFONÍA
46 17 15 00 : CERRADURAS, ELEMENTOS DE SEGURIDAD Y ACCESORIOS
43 21 17 00 : DISPOSITIVOS INFORMÁTICOS DE ENTRADA DE DATOS
43 20 18 00 : DISPOSITIVOS DE ALMACENAMIENTO
43 23 37 00 : SOFTWARE DE ADMINISTRACIÓN DE SISTEMAS
43 22 17 00 : EQUIPO FIJO DE RED Y COMPONENTES
72 10 29 00 : SERVICIOS DE MANTENIMIENTO Y REPARACIÓN DE INSTALACIONES
72 15 36 00 : SERVICIOS DE TERMINADO INTERIOR, DOTACIÓN Y REMODELACIÓN

***** CONTINUA *****



Cámara de Comercio
del Huila

**CAMARA DE COMERCIO DEL HUILA
INGENIERIA ELECTRONICA DEL HUILA S.A.S**

Fecha expedición: 2022/03/17 - 16:06:23 **** Recibo No. S001106995 **** Num. Operación. 99-USUPUBXX-20220317-0231

*** EXPEDIDO A TRAVES DEL SISTEMA VIRTUAL S.I.I. ***

70 17 18 00 : SERVICIOS DE DRENAJE
40 17 15 00 : TUBOS Y TUBERÍAS COMERCIALES

EXPERIENCIA No.81 :

NÚMERO CONSECUTIVO DEL CONTRATO:081

CONTRATO CELEBRADO POR :1 - EL PROponente

NOMBRE DEL CONTRATISTA :INGENIERIA ELECTRONICA DEL HUILA S.A.S

NOMBRE DEL CONTRATANTE :SADELEC

VALOR CONTRATADO EN SMMLV :22,90

SG FM CL PR - DESCRIPCIÓN

14 11 15 00 : PAPEL DE IMPRENTA Y PAPEL DE ESCRIBIR
22 10 15 00 : MAQUINARIA PARA TRABAJO DE DESMONTE
22 10 16 00 : EQUIPO DE PAVIMENTACIÓN
22 10 17 00 : COMPONENTES DE EQUIPO PESADO
22 10 19 00 : MAQUINARIA Y ACCESORIOS DE CONSTRUCCIÓN DE EDIFICIOS
22 10 20 00 : EQUIPO Y MAQUINARIA DE DEMOLICIÓN DE EDIFICIOS
25 10 16 00 : VEHÍCULOS DE TRANSPORTE DE PRODUCTOS Y MATERIALES
27 11 15 00 : HERRAMIENTAS DE CORTE Y ENGARZADO Y PUNZONES
27 11 18 00 : HERRAMIENTAS DE MEDIDA Y BOCETAJE
27 11 22 00 : HERRAMIENTAS DE ALBAÑILERÍA Y CONCRETO
27 11 25 00 : HERRAMIENTAS PARA APALANCAR Y CURVAR
27 11 27 00 : HERRAMIENTAS MECÁNICAS
27 11 28 00 : CONEXIONES DE HERRAMIENTAS Y ACCESORIOS
27 12 18 00 : HERRAMIENTAS HIDRÁULICAS
27 13 15 00 : HERRAMIENTAS NEUMÁTICAS
30 10 15 00 : ÁNGULOS
30 10 17 00 : VIGAS
30 10 18 00 : CONDUCTOS
30 10 20 00 : HOJA
30 10 22 00 : PLANCHA
30 10 23 00 : PERFILES
30 10 24 00 : VARILLAS
30 10 28 00 : PILOTAJE
30 10 29 00 : PILARES
30 10 31 00 : RIELES
30 10 32 00 : ENREJADO
30 10 36 00 : PRODUCTOS ESTRUCTURALES
30 10 37 00 : TRENZA
30 10 38 00 : FIBRAS Y FILAMENTOS MECÁNICOS
30 10 39 00 : EJES
30 11 15 00 : CONCRETO Y MORTEROS
30 11 16 00 : CEMENTO Y CAL
30 11 18 00 : AGREGADOS
30 11 19 00 : ELEMENTOS PARA REFORZAR CONCRETO
30 12 15 00 : DERIVADOS BITUMINOSOS
30 12 16 00 : ASFALTOS
30 12 17 00 : MATERIALES DE CONSTRUCCIÓN DE CAMINOS Y CARRILERAS
30 12 18 00 : MATERIALES DE ARQUITECTURA PAISAJÍSTICA
30 12 19 00 : MATERIALES PARA ESTABILIZACIÓN Y REFUERZO DE SUELOS
30 13 15 00 : BLOQUES
30 13 16 00 : LADRILLOS

***** CONTINUA *****



30 13 17 00 : AZULEJOS Y BALDOSAS
30 14 15 00 : AISLAMIENTO TÉRMICO
30 14 16 00 : AISLAMIENTO ESPECIAL
30 15 15 00 : MATERIAL PARA TEJADOS Y TECHOS
30 15 16 00 : ACCESORIOS PARA TEJADOS
30 15 17 00 : CANALONES DE TEJADO Y ACCESORIOS
30 15 18 00 : MATERIALES PARA REVESTIMIENTO DE PAREDES Y EXTERIOR
30 15 19 00 : MATERIALES Y PRODUCTOS PARA ACABADOS
30 15 20 00 : CERCADO
30 15 21 00 : SUPERFICIE
30 16 15 00 : MATERIALES PARA ACABADOS DE PAREDES
30 16 16 00 : MATERIALES PARA TECHOS
30 16 17 00 : SUELOS
30 16 18 00 : EBANISTERÍA
30 16 19 00 : MOLDEADO Y CARPINTERÍA MECÁNICA
30 16 20 00 : MOLDURAS Y CARPINTERÍA
30 16 21 00 : LAMINADOS INTERIORES
30 16 22 00 : MOSTRADORES
30 16 23 00 : ACCESORIOS PARA GABINETES
30 16 24 00 : MUROS DIVISORIOS
30 17 15 00 : PUERTAS
30 17 16 00 : VENTANAS
30 17 18 00 : CLARABOYAS
30 17 19 00 : MARCOS DE VENTANAS
30 17 20 00 : PUERTAS
30 17 21 00 : PUERTAS PARA GARAJE Y OPERADORES
30 18 15 00 : PORCELANA SANITARIA
30 18 16 00 : INSTALACIONES RESIDENCIALES NO SANITARIAS
30 18 17 00 : GRIFOS
30 19 15 00 : ESCALERAS Y ANDAMIOS
30 19 16 00 : ESCALERAS Y ACCESORIOS DE ANDAMIAJE
30 19 17 00 : COBERTIZOS Y REMOLQUES DE CONSTRUCCIÓN
30 19 18 00 : EQUIPOS Y MATERIALES PARA CONSTRUCCIONES TEMPORALES Y APOYO AL MANTENIM...
30 24 15 00 : COMPONENTES DE CONSOLIDACIÓN DE ESTRUCTURAS PORTÁTILES
30 24 16 00 : COMPONENTES ESTRUCTURALES DE TRIBUNAS, GRADAS Y ESCALERA
30 24 17 00 : COMPONENTES SOPORTE Y COBERTURA DE TIENDAS, CARPAS Y ESTRUCTURAS DE MEM...
30 25 15 00 : ESTRUCTURAS DE SOPORTE DE TECHOS BAJO TIERRA
30 26 15 00 : BARRAS DE LATÓN
30 26 22 00 : BARRAS DE COBRE
30 26 23 00 : LÁMINAS DE COBRE
30 26 24 00 : LINGOTES, BANDAS, PALANQUILLAS Y ALAMBRES DE COBRE
30 26 28 00 : BARRAS Y LÁMINAS DE ZINC
30 26 45 00 : BARRAS DE ACERO INOXIDABLE
39 10 16 00 : LÁMPARAS Y BOMBILLAS
39 10 18 00 : COMPONENTES Y ACCESORIOS DE LÁMPARA
39 10 19 00 : BALASTOS DE LÁMPARAS Y TRANSFORMADORES DE LÁMPARAS
41 10 15 00 : EQUIPO Y SUMINISTROS PARA LA MEZCLA, LA DISPERSIÓN Y LA HOMOGENEIZACI?...
41 10 17 00 : EQUIPO DE PERFORACIÓN, AMOLADURA, CORTE, TRITURACIÓN Y PRENSADO PARA ...
41 10 18 00 : EQUIPO DE FÍSICA DE ELECTRONES Y DE ESTADO SÓLIDO PARA LABORATORIO
41 10 19 00 : EQUIPO IÓNICO DE LABORATORIO
41 11 39 00 : EQUIPO PARA MEDICIÓN DE SUELOS
42 17 20 00 : KITS PARA LOS SERVICIOS MÉDICOS DE URGENCIAS Y CAMPO

***** CONTINUA *****



Cámara de Comercio
del Huila

**CAMARA DE COMERCIO DEL HUILA
INGENIERIA ELECTRONICA DEL HUILA S.A.S**

Fecha expedición: 2022/03/17 - 16:06:23 **** Recibo No. S001106995 **** Num. Operación. 99-USUPUBXX-20220317-0231

*** EXPEDIDO A TRAVES DEL SISTEMA VIRTUAL S.I.I. ***

43 23 15 00 : SOFTWARE FUNCIONAL ESPECÍFICO DE LA EMPRESA
44 10 31 00 : SUMINISTROS PARA IMPRESORA, FAX Y FOTOCOPIADORA
44 12 15 00 : SUMINISTROS DE CORREO
44 12 16 00 : SUMINISTROS DE ESCRITORIO
44 12 17 00 : INSTRUMENTOS DE ESCRITURA
44 12 18 00 : MEDIOS DE CORRECCIÓN
44 12 19 00 : REPUESTOS DE TINTA Y MINAS DE LÁPICES
55 10 15 00 : PUBLICACIONES IMPRESAS
55 12 17 00 : SEÑALIZACIÓN
56 10 17 00 : MUEBLES DE OFICINA
70 15 19 00 : RECURSOS FORESTALES
70 16 15 00 : FAUNA
70 16 17 00 : ECOSISTEMAS
70 17 15 00 : DESARROLLO
70 17 16 00 : VIGILANCIA
70 17 17 00 : RIEGO
71 10 15 00 : PROSPECCIÓN MINERA
71 10 16 00 : SERVICIOS MINEROS DE PERFORACIÓN Y VOLADURA
71 13 10 00 : SERVICIOS DE FRACTURAR DEL POZO
71 15 13 00 : SERVICIOS DE INTERPRETACIÓN DEL CAMPO PETROLÍFERO
71 16 10 00 : SERVICIOS DE MODELAR DEL CAMPO PETROLÍFERO
71 16 11 00 : GERENCIA DE LA INGENIERÍA DE PRODUCCIÓN DEL CAMPO PETROLÍFERO
71 16 12 00 : GERENCIA DE LAS OPERACIONES DE PRODUCCIÓN DEL CAMPO PETROLÍFERO
71 16 13 00 : SERVICIOS DE MANEJO DE PROYECTOS DEL CAMPO
71 16 14 00 : SERVICIOS DE MANEJO DE PROYECTOS DEL CAMPO PETROLERO
72 10 15 00 : SERVICIOS DE APOYO PARA LA CONSTRUCCIÓN
72 10 33 00 : SERVICIOS DE MANTENIMIENTO Y REPARACIÓN DE INFRAESTRUCTURA
72 11 10 00 : SERVICIOS DE CONSTRUCCIÓN DE UNIDADES UNIFAMILIARES
72 11 11 00 : SERVICIOS DE CONSTRUCCIÓN DE UNIDADES MULTIFAMILIARES
72 12 10 00 : SERVICIOS DE CONSTRUCCIÓN DE EDIFICIOS INDUSTRIALES Y BODEGAS NUEVAS
72 12 11 00 : SERVICIOS DE CONSTRUCCIÓN DE EDIFICIOS COMERCIALES Y DE OFICINA
72 12 12 00 : SERVICIOS DE CONSTRUCCIÓN DE EDIFICIOS AGRÍCOLAS
72 12 13 00 : SERVICIOS DE CONSTRUCCIÓN DE TALLERES AUTOMOTRICES Y ESTACIONES DE SER...
72 12 14 00 : SERVICIOS DE CONSTRUCCIÓN DE EDIFICIOS PÚBLICOS ESPECIALIZADOS
72 12 15 00 : SERVICIOS DE CONSTRUCCIÓN DE PLANTAS INDUSTRIALES
72 14 10 00 : SERVICIOS DE CONSTRUCCIÓN DE AUTOPISTAS Y CARRETERAS
72 14 11 00 : SERVICIOS DE CONSTRUCCIÓN Y REVESTIMIENTO Y PAVIMENTACIÓN DE INFRAEST...
72 14 12 00 : SERVICIOS DE CONSTRUCCIÓN MARINA
72 14 13 00 : SERVICIO DE CONSTRUCCIÓN DE FACILIDADES ATLÉTICAS Y RECREATIVAS
72 14 14 00 : SERVICIOS DE CONSTRUCCIÓN Y REPARACIÓN DE FACILIDADES DE DETENCIÓN
72 14 15 00 : SERVICIOS DE PREPARACIÓN DE TIERRAS
72 14 16 00 : SERVICIOS DE CONSTRUCCIÓN DE SISTEMAS DE TRÁNSITO MASIVO
72 14 17 00 : SERVICIOS DE ALQUILER O ARRENDAMIENTO DE EQUIPO Y MAQUINARIA DE CONSTRU...
72 15 12 00 : SERVICIOS DE CONSTRUCCIÓN Y MANTENIMIENTO DE HVAC CALEFACCIÓN Y ENFRI...
72 15 14 00 : SERVICIOS DE CONSTRUCCIÓN DE RECUBRIMIENTOS DE MUROS
72 15 15 00 : SERVICIOS DE SISTEMAS ELÉCTRICOS
72 15 16 00 : SERVICIOS DE SISTEMAS ESPECIALIZADOS DE COMUNICACIÓN
72 15 17 00 : SERVICIOS DE INSTALACIÓN DE SISTEMAS DE SEGURIDAD FÍSICA E INDUSTRIAL
72 15 19 00 : SERVICIOS DE ALBAÑILERÍA Y MAMPOSTERÍA
72 15 20 00 : SERVICIOS DE PAÑETADO Y DRYWALL
72 15 21 00 : SERVICIOS ACÚSTICOS Y DE AISLAMIENTO
72 15 22 00 : SERVICIOS DE BALDOSAS TERRAZO Y MÁRMOL Y MOSAICOS

***** CONTINUA *****



Cámara de Comercio
del Huila

**CAMARA DE COMERCIO DEL HUILA
INGENIERIA ELECTRONICA DEL HUILA S.A.S**

Fecha expedición: 2022/03/17 - 16:06:23 **** Recibo No. S001106995 **** Num. Operación. 99-USUPUBXX-20220317-0231

*** EXPEDIDO A TRAVES DEL SISTEMA VIRTUAL S.I.I. ***

72 15 23 00 : SERVICIOS DE CARPINTERÍA
72 15 24 00 : SERVICIOS DE MONTAJE E INSTALACIÓN DE VENTANAS Y PUERTAS
72 15 25 00 : SERVICIOS DE INSTALACIÓN DE PISOS
72 15 26 00 : SERVICIOS DE TECHADO Y PAREDES EXTERNAS Y LÁMINAS DE METAL
72 15 27 00 : SERVICIOS DE INSTALACIÓN Y REPARACIÓN DE CONCRETO
72 15 28 00 : SERVICIOS DE PERFORACIÓN DE POZOS DE AGUA
72 15 29 00 : SERVICIOS DE MONTAJE DE ACERO ESTRUCTURAL
72 15 30 00 : SERVICIOS DE VIDRIOS Y VENTANERÍA
72 15 31 00 : SERVICIOS DE CONSTRUCCIÓN DE FACILIDADES ATLÉTICAS Y RECREATIVAS
72 15 32 00 : SERVICIOS DE RECUBRIMIENTO, IMPERMEABILIZACIÓN PROTECCIÓN CONTRA CLIM...
72 15 33 00 : SERVICIOS DE MANTENIMIENTO E INSTALACIÓN DE EQUIPO DE ESTACIÓN DE SER...
72 15 34 00 : SERVICIOS DE APAREJAMIENTO Y ANDAMIAJE
72 15 35 00 : SERVICIOS DE LIMPIEZA ESTRUCTURAL EXTERNA
72 15 37 00 : SERVICIOS DE INSTALACIÓN, MANTENIMIENTO Y REPARACIÓN DE EQUIPOS Y CON...
72 15 39 00 : SERVICIO DE PREPARACIÓN DE OBRAS DE CONSTRUCCIÓN
72 15 40 00 : SERVICIOS DE EDIFICIOS ESPECIALIZADOS Y COMERCIOS
72 15 41 00 : SERVICIOS DE MANTENIMIENTO Y REPARACIÓN DE EQUIPO DE SISTEMAS DE DISTR...
72 15 42 00 : SERVICIOS DE MANTENIMIENTO Y REPARACIÓN DE INSTALACIÓN DE INSTRUMENTA...
72 15 43 00 : SERVICIOS DE MANTENIMIENTO Y REPARACIÓN DE EQUIPO MOTIVO Y GENERACIÓN...
72 15 44 00 : SERVICIOS DE MANTENIMIENTO Y FABRICACIÓN DE ACCESORIOS PARA TUBERÍAS
72 15 45 00 : SERVICIOS DE MANTENIMIENTO E INSTALACIÓN DE EQUIPO PESADO
76 10 15 00 : DESINFECCIÓN
76 10 16 00 : DESCONTAMINACIÓN DE MATERIALES PELIGROSOS
76 11 15 00 : SERVICIOS DE LIMPIEZA Y MANTENIMIENTO DE EDIFICIOS GENERALES Y DE OFICINAS
76 11 16 00 : SERVICIOS DE LIMPIEZA DE COMPONENTES DE EDIFICIOS
76 11 18 00 : LIMPIEZA DE VEHÍCULOS DE TRANSPORTE
76 12 15 00 : RECOLECCIÓN Y DISPOSICIÓN DE BASURAS
76 12 16 00 : DISPOSICIÓN DE DESECHOS NO PELIGROSOS
76 12 17 00 : TRATAMIENTO DE DESECHOS LÍQUIDOS
76 12 19 00 : DISPOSICIÓN DE DESECHOS PELIGROSOS
76 12 20 00 : SERVICIOS DE BASURERO
76 12 21 00 : SERVICIOS DE MEZCLA DE DESECHOS A COMBUSTIBLE
76 12 23 00 : SERVICIOS DE RECICLABLES
76 12 24 00 : HONORARIOS DE DISPOSICIÓN Y TRATAMIENTO DE BASURAS
77 10 15 00 : EVALUACIÓN DE IMPACTO AMBIENTAL
77 10 16 00 : PLANEACIÓN AMBIENTAL
77 10 17 00 : SERVICIOS DE ASESORÍA AMBIENTAL
77 10 18 00 : AUDITORÍA AMBIENTAL
77 10 19 00 : SERVICIOS DE INVESTIGACIÓN DE CONTAMINACIÓN
77 10 20 00 : SERVICIOS DE REPORTE AMBIENTAL
77 11 15 00 : SERVICIOS DE SEGURIDAD AMBIENTAL
77 11 16 00 : REHABILITACIÓN AMBIENTAL
77 12 15 00 : CONTAMINACIÓN DEL AIRE
77 12 16 00 : CONTAMINACIÓN DEL SUELO
77 12 17 00 : CONTAMINACIÓN DEL AGUA
77 13 16 00 : CONTAMINACIÓN AUDITIVA
78 10 18 00 : TRANSPORTE DE CARGA POR CARRETERA
78 10 22 00 : SERVICIOS POSTALES DE PAQUETE Y COURRIER
78 11 18 00 : TRANSPORTE DE PASAJEROS POR CARRETERA
78 14 15 00 : SERVICIOS DE ORGANIZACIÓN DE TRANSPORTES
78 18 15 00 : SERVICIOS DE MANTENIMIENTO Y REPARACIÓN DE VEHÍCULOS
80 10 15 00 : SERVICIOS DE CONSULTORÍA DE NEGOCIOS Y ADMINISTRACIÓN CORPORATIVA

***** CONTINUA *****



Cámara de Comercio
del Huila

**CAMARA DE COMERCIO DEL HUILA
INGENIERIA ELECTRONICA DEL HUILA S.A.S**

Fecha expedición: 2022/03/17 - 16:06:23 **** Recibo No. S001106995 **** Num. Operación. 99-USUPUBXX-20220317-0231

*** EXPEDIDO A TRAVES DEL SISTEMA VIRTUAL S.I.I. ***

80 10 16 00 : GERENCIA DE PROYECTOS
80 11 16 00 : SERVICIOS DE PERSONAL TEMPORAL
80 12 16 00 : SERVICIOS DE DERECHO COMERCIAL
80 13 15 00 : ALQUILER Y ARRENDAMIENTO DE PROPIEDADES O EDIFICACIONES
80 13 16 00 : VENTAS DE PROPIEDADES Y EDIFICIOS
80 14 15 00 : INVESTIGACIÓN DE MERCADOS
80 14 16 00 : ACTIVIDADES DE VENTAS Y PROMOCIÓN DE NEGOCIOS
80 16 15 00 : SERVICIOS DE APOYO GERENCIAL
81 10 15 00 : INGENIERÍA CIVIL Y ARQUITECTURA
81 10 16 00 : INGENIERÍA MECÁNICA
81 10 17 00 : INGENIERÍA ELÉCTRICA Y ELECTRÓNICA
81 10 22 00 : INGENIERÍA DE TRANSPORTE
81 11 15 00 : INGENIERÍA DE SOFTWARE O HARDWARE
81 11 17 00 : SISTEMAS DE MANEJO DE INFORMACIÓN MIS
81 11 20 00 : SERVICIOS DE DATOS
81 11 21 00 : SERVICIOS DE INTERNET
81 11 22 00 : MANTENIMIENTO Y SOPORTE DE SOFTWARE
81 14 15 00 : CONTROL DE CALIDAD
81 14 18 00 : ADMINISTRACIÓN DE INSTALACIONES
81 16 17 00 : SERVICIOS DE TELECOMUNICACIONES
82 11 17 00 : ESCRITURA CREATIVA
82 11 19 00 : SERVICIOS DE NOTICIAS Y PUBLICIDAD
82 12 15 00 : IMPRESIÓN
82 14 15 00 : SERVICIOS DE DISEÑO ARTÍSTICO
83 10 15 00 : SERVICIOS DE ACUEDUCTO Y ALCANTARILLADO
83 11 15 00 : COMUNICACIONES TELEFÓNICAS LOCALES Y DE LARGA DISTANCIA
84 13 15 00 : SERVICIOS DE SEGUROS PARA ESTRUCTURAS Y PROPIEDADES Y POSESIONES
85 12 22 00 : SERVICIOS DE EVALUACIÓN Y VALORACIÓN DE SALUD INDIVIDUAL
86 10 18 00 : ENTRENAMIENTO EN SERVICIO Y DESARROLLO DE MANO DE OBRA
90 10 17 00 : SERVICIOS DE CAFETERÍA
90 11 16 00 : FACILIDADES PARA ENCUENTROS
92 12 15 00 : SERVICIOS DE GUARDIAS
93 10 17 00 : CUERPOS Y PRÁCTICA LEGISLATIVA
93 14 17 00 : CULTURA
93 14 20 00 : DESARROLLO URBANO
95 10 15 00 : LOTES RESIDENCIALES
95 10 16 00 : LOTES COMERCIALES
95 10 17 00 : LOTES INDUSTRIALES
95 11 15 00 : VÍAS DE TRÁFICO LIMITADO
95 11 16 00 : VÍAS DE TRÁFICO ABIERTO
95 12 15 00 : EDIFICIOS Y ESTRUCTURAS COMERCIALES Y DE ENTRETENIMIENTO
95 12 16 00 : EDIFICIOS Y ESTRUCTURAS DE TRANSPORTE
95 12 17 00 : EDIFICIOS Y ESTRUCTURAS PÚBLICOS
95 12 18 00 : EDIFICIOS Y ESTRUCTURAS UTILITARIOS
95 12 19 00 : EDIFICIOS Y ESTRUCTURAS EDUCACIONALES Y DE ADMINISTRACIÓN
95 12 20 00 : EDIFICIOS Y ESTRUCTURAS HOSPITALARIAS
95 12 21 00 : EDIFICIOS Y ESTRUCTURAS DE ACOMODACIONES
95 12 23 00 : EDIFICIOS Y ESTRUCTURAS DE SALUD Y DEPORTIVAS
95 12 24 00 : EDIFICIOS Y ESTRUCTURAS INDUSTRIALES
95 12 25 00 : EDIFICIOS Y ESTRUCTURAS AGRÍCOLAS Y DE CULTIVOS Y PESCA
95 12 26 00 : EDIFICIOS Y ESTRUCTURAS RELIGIOSAS
95 13 15 00 : TARIMAS Y GRADERÍAS

***** CONTINUA *****



Cámara de Comercio
del Huila

**CAMARA DE COMERCIO DEL HUILA
INGENIERIA ELECTRONICA DEL HUILA S.A.S**

Fecha expedición: 2022/03/17 - 16:06:23 **** Recibo No. S001106995 **** Num. Operación. 99-USUPUBXX-20220317-0231

*** EXPEDIDO A TRAVES DEL SISTEMA VIRTUAL S.I.I. ***

95 13 16 00 : EDIFICIOS Y ESTRUCTURAS COMERCIALES E INDUSTRIALES PORTÁTILES
95 13 17 00 : TIENDAS CARPAS Y ESTRUCTURAS DE MEMBRANA
95 14 15 00 : EDIFICIOS Y ESTRUCTURAS PREFABRICADOS PARA FINCAS
95 14 16 00 : EDIFICIOS Y ESTRUCTURAS PREFABRICADOS RESIDENCIALES
95 14 17 00 : EDIFICIOS Y ESTRUCTURAS PREFABRICADOS COMERCIALES E INDUSTRIALES
95 14 18 00 : EDIFICIOS Y ESTRUCTURAS PREFABRICADOS DE EMERGENCIA Y ALIVIO
95 14 19 00 : EDIFICIOS Y ESTRUCTURAS PREFABRICADOS MÉDICOS
32 13 10 00 : ACCESORIOS, MATERIAS PRIMAS Y PIEZAS DE COMPONENTES ELECTRÓNICOS
24 14 16 00 : SUMINISTROS DE ACOLCHADOS
25 20 20 00 : SISTEMAS DE ENERGÍA DE AVIÓN
27 11 20 00 : HERRAMIENTAS MANUALES DE JARDINERÍA, AGRICULTURA Y FORESTACIÓN
32 10 16 00 : CIRCUITOS INTEGRADOS
32 12 16 00 : RESISTORES
32 15 19 00 : DISPOSITIVOS DE AUTOMATIZACIÓN DE CONTROL DE LA CONECTIVIDAD
39 12 17 00 : FERRETERÍA ELÉCTRICA Y SUMINISTROS
41 10 63 00 : PRODUCTOS DE REACCIÓN EN CADENA DE LA POLIMERASA (PCR) Y REACCIÓN EN ...
42 20 18 00 : PRODUCTOS RADIOGRÁFICOS DE DIAGNÓSTICO MÉDICO
43 22 26 00 : EQUIPO DE SERVICIO DE RED
43 22 27 00 : EQUIPO TELEGRÁFICO
43 22 32 00 : PLATAFORMAS DE MENSAJERÍA POR MÓVIL
43 23 28 00 : SOFTWARE DE ADMINISTRACIÓN DE REDES
43 23 35 00 : SOFTWARE DE INTERCAMBIO DE INFORMACIÓN
50 16 15 00 : CHOCOLATES, AZÚCARES, EDULCORANTES PRODUCTOS
60 10 17 00 : MATERIALES DE RECURSOS DEL PROFESOR
60 10 49 00 : MATERIALES DE FÍSICA DE ELECTRICIDAD
46 17 16 00 : EQUIPO DE VIGILANCIA Y DETECCIÓN
45 12 15 00 : CÁMARAS
26 12 16 00 : CABLES ELÉCTRICOS Y ACCESORIOS
92 12 17 00 : SERVICIOS DE SISTEMAS DE SEGURIDAD
45 12 16 00 : ACCESORIOS PARA CÁMARAS
32 15 18 00 : DISPOSITIVOS DE CONTROL DE SEGURIDAD
83 11 23 00 : SERVICIOS DE TELECOMUNICACIONES POR FIBRA
43 22 33 00 : DISPOSITIVOS Y EQUIPOS PARA INSTALACIÓN DE CONECTIVIDAD DE REDES Y DAT...
39 11 21 00 : ILUMINACIÓN ÓPTICA
41 11 37 00 : INSTRUMENTOS DE MEDICIÓN Y COMPROBACIÓN DE COMUNICACIÓN ELECTRÓNICA
43 22 29 00 : ACCESORIOS DE EQUIPO DE TELEFONÍA
46 17 15 00 : CERRADURAS, ELEMENTOS DE SEGURIDAD Y ACCESORIOS
43 21 17 00 : DISPOSITIVOS INFORMÁTICOS DE ENTRADA DE DATOS
48 20 18 00 : DISPOSITIVOS DE ALMACENAMIENTO
43 23 37 00 : SOFTWARE DE ADMINISTRACIÓN DE SISTEMAS
43 22 17 00 : EQUIPO FIJO DE RED Y COMPONENTES
72 10 29 00 : SERVICIOS DE MANTENIMIENTO Y REPARACIÓN DE INSTALACIONES
72 15 36 00 : SERVICIOS DE TERMINADO INTERIOR, DOTACIÓN Y REMODELACIÓN
70 17 18 00 : SERVICIOS DE DRENAJE
40 17 15 00 : TUBOS Y TUBERÍAS COMERCIALES

EXPERIENCIA No. 82 :

NÚMERO CONSECUTIVO DEL CONTRATO:082

CONTRATO CELEBRADO POR :1 - EL PROPONENTE

NOMBRE DEL CONTRATISTA :INGENIERIA ELECTRONICA DEL HUILA S.A.S

NOMBRE DEL CONTRATANTE :ORGANIZACIÓN TERPEL SA

VALOR CONTRATADO EN SMMLV :2,60

***** CONTINUA *****



Cámara de Comercio
del Huila

**CAMARA DE COMERCIO DEL HUILA
INGENIERIA ELECTRONICA DEL HUILA S.A.S**

Fecha expedición: 2022/03/17 - 16:06:23 **** Recibo No. S001106995 **** Num. Operación. 99-USUPUBXX-20220317-0231

*** EXPEDIDO A TRAVES DEL SISTEMA VIRTUAL S.I.I. ***

SG FM CL PR - DESCRIPCIÓN

14 11 15 00 : PAPEL DE IMPRENTA Y PAPEL DE ESCRIBIR
22 10 15 00 : MAQUINARIA PARA TRABAJO DE DESMONTE
22 10 16 00 : EQUIPO DE PAVIMENTACIÓN
22 10 17 00 : COMPONENTES DE EQUIPO PESADO
22 10 19 00 : MAQUINARIA Y ACCESORIOS DE CONSTRUCCIÓN DE EDIFICIOS
22 10 20 00 : EQUIPO Y MAQUINARIA DE DEMOLICIÓN DE EDIFICIOS
25 10 16 00 : VEHÍCULOS DE TRANSPORTE DE PRODUCTOS Y MATERIALES
27 11 15 00 : HERRAMIENTAS DE CORTE Y ENGARZADO Y PUNZONES
27 11 18 00 : HERRAMIENTAS DE MEDIDA Y BOCETAJE
27 11 22 00 : HERRAMIENTAS DE ALBAÑILERÍA Y CONCRETO
27 11 25 00 : HERRAMIENTAS PARA APALANCAR Y CURVAR
27 11 27 00 : HERRAMIENTAS MECÁNICAS
27 11 28 00 : CONEXIONES DE HERRAMIENTAS Y ACCESORIOS
27 12 18 00 : HERRAMIENTAS HIDRÁULICAS
27 13 15 00 : HERRAMIENTAS NEUMÁTICAS
30 10 15 00 : ÁNGULOS
30 10 17 00 : VIGAS
30 10 18 00 : CONDUCTOS
30 10 20 00 : HOJA
30 10 22 00 : PLANCHA
30 10 23 00 : PERFILES
30 10 24 00 : VARILLAS
30 10 28 00 : PILOTAJE
30 10 29 00 : PILARES
30 10 31 00 : RIELES
30 10 32 00 : ENREJADO
30 10 36 00 : PRODUCTOS ESTRUCTURALES
30 10 37 00 : TRENZA
30 10 38 00 : FIBRAS Y FILAMENTOS MECÁNICOS
30 10 39 00 : EJES
30 11 15 00 : CONCRETO Y MORTEROS
30 11 16 00 : CEMENTO Y CAL
30 11 18 00 : AGREGADOS
30 11 19 00 : ELEMENTOS PARA REFORZAR CONCRETO
30 12 15 00 : DERIVADOS BITUMINOSOS
30 12 16 00 : ASFALTOS
30 12 17 00 : MATERIALES DE CONSTRUCCIÓN DE CAMINOS Y CARRILERAS
30 12 18 00 : MATERIALES DE ARQUITECTURA PAISAJÍSTICA
30 12 19 00 : MATERIALES PARA ESTABILIZACIÓN Y REFUERZO DE SUELOS
30 13 15 00 : BLOQUES
30 13 16 00 : LADRILLOS
30 13 17 00 : AZULEJOS Y BALDOSAS
30 14 15 00 : AISLAMIENTO TÉRMICO
30 14 16 00 : AISLAMIENTO ESPECIAL
30 15 15 00 : MATERIAL PARA TEJADOS Y TECHOS
30 15 16 00 : ACCESORIOS PARA TEJADOS
30 15 17 00 : CANALONES DE TEJADO Y ACCESORIOS
30 15 18 00 : MATERIALES PARA REVESTIMIENTO DE PAREDES Y EXTERIOR
30 15 19 00 : MATERIALES Y PRODUCTOS PARA ACABADOS
30 15 20 00 : CERCADO
30 15 21 00 : SUPERFICIE

***** CONTINUA *****



Cámara de Comercio
del Huila

**CAMARA DE COMERCIO DEL HUILA
INGENIERIA ELECTRONICA DEL HUILA S.A.S**

Fecha expedición: 2022/03/17 - 16:06:23 **** Recibo No. S001106995 **** Num. Operación. 99-USUPUBXX-20220317-0231

*** EXPEDIDO A TRAVES DEL SISTEMA VIRTUAL S.I.I. ***

30 16 15 00 : MATERIALES PARA ACABADOS DE PAREDES
30 16 16 00 : MATERIALES PARA TECHOS
30 16 17 00 : SUELOS
30 16 18 00 : EBANISTERÍA
30 16 19 00 : MOLDEADO Y CARPINTERÍA MECÁNICA
30 16 20 00 : MOLDURAS Y CARPINTERÍA
30 16 21 00 : LAMINADOS INTERIORES
30 16 22 00 : MOSTRADORES
30 16 23 00 : ACCESORIOS PARA GABINETES
30 16 24 00 : MUROS DIVISORIOS
30 17 15 00 : PUERTAS
30 17 16 00 : VENTANAS
30 17 18 00 : CLARABOYAS
30 17 19 00 : MARCOS DE VENTANAS
30 17 20 00 : PUERTAS
30 17 21 00 : PUERTAS PARA GARAJE Y OPERADORES
30 18 15 00 : PORCELANA SANITARIA
30 18 16 00 : INSTALACIONES RESIDENCIALES NO SANITARIAS
30 18 17 00 : GRIFOS
30 19 15 00 : ESCALERAS Y ANDAMIOS
30 19 16 00 : ESCALERAS Y ACCESORIOS DE ANDAMIAJE
30 19 17 00 : COBERTIZOS Y REMOLQUES DE CONSTRUCCIÓN
30 19 18 00 : EQUIPOS Y MATERIALES PARA CONSTRUCCIONES TEMPORALES Y APOYO AL MANTENIM...
30 24 15 00 : COMPONENTES DE CONSOLIDACIÓN DE ESTRUCTURAS PORTÁTILES
30 24 16 00 : COMPONENTES ESTRUCTURALES DE TRIBUNAS, GRADAS Y ESCALERA
30 24 17 00 : COMPONENTES SOPORTE Y COBERTURA DE TIENDAS, CARPAS Y ESTRUCTURAS DE MEM...
30 25 15 00 : ESTRUCTURAS DE SOPORTE DE TECHOS BAJO TIERRA
30 26 15 00 : BARRAS DE LATÓN
30 26 22 00 : BARRAS DE COBRE
30 26 23 00 : LÁMINAS DE COBRE
30 26 24 00 : LINGOTES, BANDAS, PALANQUILLAS Y ALAMBRES DE COBRE
30 26 28 00 : BARRAS Y LÁMINAS DE ZINC
30 26 45 00 : BARRAS DE ACERO INOXIDABLE
39 10 16 00 : LÁMPARAS Y BOMBILLAS
39 10 18 00 : COMPONENTES Y ACCESORIOS DE LÁMPARA
39 10 19 00 : BALASTOS DE LÁMPARAS Y TRANSFORMADORES DE LÁMPARAS
41 10 15 00 : EQUIPO Y SUMINISTROS PARA LA MEZCLA, LA DISPERSIÓN Y LA HOMOGENEIZACI?...
41 10 17 00 : EQUIPO DE PERFORACIÓN, AMOLADURA, CORTE, TRITURACIÓN Y PRENSADO PARA ...
41 10 18 00 : EQUIPO DE FÍSICA DE ELECTRONES Y DE ESTADO SÓLIDO PARA LABORATORIO
41 10 19 00 : EQUIPO IÓNICO DE LABORATORIO
41 11 39 00 : EQUIPO PARA MEDICIÓN DE SUELOS
42 17 20 00 : KITS PARA LOS SERVICIOS MÉDICOS DE URGENCIAS Y CAMPO
43 23 15 00 : SOFTWARE FUNCIONAL ESPECÍFICO DE LA EMPRESA
44 10 31 00 : SUMINISTROS PARA IMPRESORA, FAX Y FOTOCOPIADORA
44 12 15 00 : SUMINISTROS DE CORREO
44 12 16 00 : SUMINISTROS DE ESCRITORIO
44 12 17 00 : INSTRUMENTOS DE ESCRITURA
44 12 18 00 : MEDIOS DE CORRECCIÓN
44 12 19 00 : REPUESTOS DE TINTA Y MINAS DE LÁPICES
55 10 15 00 : PUBLICACIONES IMPRESAS
55 12 17 00 : SEÑALIZACIÓN
56 10 17 00 : MUEBLES DE OFICINA

***** CONTINUA *****



Cámara de Comercio
del Huila

**CAMARA DE COMERCIO DEL HUILA
INGENIERIA ELECTRONICA DEL HUILA S.A.S**

Fecha expedición: 2022/03/17 - 16:06:23 **** Recibo No. S001106995 **** Num. Operación. 99-USUPUBXX-20220317-0231

*** EXPEDIDO A TRAVES DEL SISTEMA VIRTUAL S.I.I. ***

70 15 19 00 : RECURSOS FORESTALES
70 16 15 00 : FAUNA
70 16 17 00 : ECOSISTEMAS
70 17 15 00 : DESARROLLO
70 17 16 00 : VIGILANCIA
70 17 17 00 : RIEGO
71 10 15 00 : PROSPECCIÓN MINERA
71 10 16 00 : SERVICIOS MINEROS DE PERFORACIÓN Y VOLADURA
71 13 10 00 : SERVICIOS DE FRACTURAR DEL POZO
71 15 13 00 : SERVICIOS DE INTERPRETACIÓN DEL CAMPO PETROLÍFERO
71 16 10 00 : SERVICIOS DE MODELAR DEL CAMPO PETROLÍFERO
71 16 11 00 : GERENCIA DE LA INGENIERÍA DE PRODUCCIÓN DEL CAMPO PETROLÍFERO
71 16 12 00 : GERENCIA DE LAS OPERACIONES DE PRODUCCIÓN DEL CAMPO PETROLÍFERO
71 16 13 00 : SERVICIOS DE MANEJO DE PROYECTOS DEL CAMPO
71 16 14 00 : SERVICIOS DE MANEJO DE PROYECTOS DEL CAMPO PETROLERO
72 10 15 00 : SERVICIOS DE APOYO PARA LA CONSTRUCCIÓN
72 10 33 00 : SERVICIOS DE MANTENIMIENTO Y REPARACIÓN DE INFRAESTRUCTURA
72 11 10 00 : SERVICIOS DE CONSTRUCCIÓN DE UNIDADES UNIFAMILIARES
72 11 11 00 : SERVICIOS DE CONSTRUCCIÓN DE UNIDADES MULTIFAMILIARES
72 12 10 00 : SERVICIOS DE CONSTRUCCIÓN DE EDIFICIOS INDUSTRIALES Y BODEGAS NUEVAS
72 12 11 00 : SERVICIOS DE CONSTRUCCIÓN DE EDIFICIOS COMERCIALES Y DE OFICINA
72 12 12 00 : SERVICIOS DE CONSTRUCCIÓN DE EDIFICIOS AGRÍCOLAS
72 12 13 00 : SERVICIOS DE CONSTRUCCIÓN DE TALLERES AUTOMOTRICES Y ESTACIONES DE SER...
72 12 14 00 : SERVICIOS DE CONSTRUCCIÓN DE EDIFICIOS PÚBLICOS ESPECIALIZADOS
72 12 15 00 : SERVICIOS DE CONSTRUCCIÓN DE PLANTAS INDUSTRIALES
72 14 10 00 : SERVICIOS DE CONSTRUCCIÓN DE AUTOPISTAS Y CARRETERAS
72 14 11 00 : SERVICIOS DE CONSTRUCCIÓN Y REVESTIMIENTO Y PAVIMENTACIÓN DE INFRAEST...
72 14 12 00 : SERVICIOS DE CONSTRUCCIÓN MARINA
72 14 13 00 : SERVICIO DE CONSTRUCCIÓN DE FACILIDADES ATLÉTICAS Y RECREATIVAS
72 14 14 00 : SERVICIOS DE CONSTRUCCIÓN Y REPARACIÓN DE FACILIDADES DE DETENCIÓN
72 14 15 00 : SERVICIOS DE PREPARACIÓN DE TIERRAS
72 14 16 00 : SERVICIOS DE CONSTRUCCIÓN DE SISTEMAS DE TRÁNSITO MASIVO
72 14 17 00 : SERVICIOS DE ALQUILER O ARRENDAMIENTO DE EQUIPO Y MAQUINARIA DE CONSTRU...
72 15 12 00 : SERVICIOS DE CONSTRUCCIÓN Y MANTENIMIENTO DE HVAC CALEFACCIÓN Y ENFRI...
72 15 14 00 : SERVICIOS DE CONSTRUCCIÓN DE RECUBRIMIENTOS DE MUROS
72 15 15 00 : SERVICIOS DE SISTEMAS ELÉCTRICOS
72 15 16 00 : SERVICIOS DE SISTEMAS ESPECIALIZADOS DE COMUNICACIÓN
72 15 17 00 : SERVICIOS DE INSTALACIÓN DE SISTEMAS DE SEGURIDAD FÍSICA E INDUSTRIAL
72 15 19 00 : SERVICIOS DE ALBAÑILERÍA Y MAMPOSTERÍA
72 15 20 00 : SERVICIOS DE PAÑETADO Y DRYWALL
72 15 21 00 : SERVICIOS ACÚSTICOS Y DE AISLAMIENTO
72 15 22 00 : SERVICIOS DE BALDOSAS TERRAZO Y MÁRMOL Y MOSAICOS
72 15 23 00 : SERVICIOS DE CARPINTERÍA
72 15 24 00 : SERVICIOS DE MONTAJE E INSTALACIÓN DE VENTANAS Y PUERTAS
72 15 25 00 : SERVICIOS DE INSTALACIÓN DE PISOS
72 15 26 00 : SERVICIOS DE TECHADO Y PAREDES EXTERNAS Y LÁMINAS DE METAL
72 15 27 00 : SERVICIOS DE INSTALACIÓN Y REPARACIÓN DE CONCRETO
72 15 28 00 : SERVICIOS DE PERFORACIÓN DE POZOS DE AGUA
72 15 29 00 : SERVICIOS DE MONTAJE DE ACERO ESTRUCTURAL
72 15 30 00 : SERVICIOS DE VIDRIOS Y VENTANERÍA
72 15 31 00 : SERVICIOS DE CONSTRUCCIÓN DE FACILIDADES ATLÉTICAS Y RECREATIVAS
72 15 32 00 : SERVICIOS DE RECUBRIMIENTO, IMPERMEABILIZACIÓN PROTECCIÓN CONTRA CLIM...

***** CONTINUA *****



*** EXPEDIDO A TRAVES DEL SISTEMA VIRTUAL S.I.I. ***

72 15 33 00 : SERVICIOS DE MANTENIMIENTO E INSTALACIÓN DE EQUIPO DE ESTACIÓN DE SER...
72 15 34 00 : SERVICIOS DE APAREJAMIENTO Y ANDAMIAJE
72 15 35 00 : SERVICIOS DE LIMPIEZA ESTRUCTURAL EXTERNA
72 15 37 00 : SERVICIOS DE INSTALACIÓN, MANTENIMIENTO Y REPARACIÓN DE EQUIPOS Y CON...
72 15 39 00 : SERVICIO DE PREPARACIÓN DE OBRAS DE CONSTRUCCIÓN
72 15 40 00 : SERVICIOS DE EDIFICIOS ESPECIALIZADOS Y COMERCIOS
72 15 41 00 : SERVICIOS DE MANTENIMIENTO Y REPARACIÓN DE EQUIPO DE SISTEMAS DE DISTR...
72 15 42 00 : SERVICIOS DE MANTENIMIENTO Y REPARACIÓN DE INSTALACIÓN DE INSTRUMENTA...
72 15 43 00 : SERVICIOS DE MANTENIMIENTO Y REPARACIÓN DE EQUIPO MOTIVO Y GENERACIÓN...
72 15 44 00 : SERVICIOS DE MANTENIMIENTO Y FABRICACIÓN DE ACCESORIOS PARA TUBERÍAS
72 15 45 00 : SERVICIOS DE MANTENIMIENTO E INSTALACIÓN DE EQUIPO PESADO
76 10 15 00 : DESINFECCIÓN
76 10 16 00 : DESCONTAMINACIÓN DE MATERIALES PELIGROSOS
76 11 15 00 : SERVICIOS DE LIMPIEZA Y MANTENIMIENTO DE EDIFICIOS GENERALES Y DE OFICINAS
76 11 16 00 : SERVICIOS DE LIMPIEZA DE COMPONENTES DE EDIFICIOS
76 11 18 00 : LIMPIEZA DE VEHÍCULOS DE TRANSPORTE
76 12 15 00 : RECOLECCIÓN Y DISPOSICIÓN DE BASURAS
76 12 16 00 : DISPOSICIÓN DE DESECHOS NO PELIGROSOS
76 12 17 00 : TRATAMIENTO DE DESECHOS LÍQUIDOS
76 12 19 00 : DISPOSICIÓN DE DESECHOS PELIGROSOS
76 12 20 00 : SERVICIOS DE BASURERO
76 12 21 00 : SERVICIOS DE MEZCLA DE DESECHOS A COMBUSTIBLE
76 12 23 00 : SERVICIOS DE RECICLABLES
76 12 24 00 : HONORARIOS DE DISPOSICIÓN Y TRATAMIENTO DE BASURAS
77 10 15 00 : EVALUACIÓN DE IMPACTO AMBIENTAL
77 10 16 00 : PLANEACIÓN AMBIENTAL
77 10 17 00 : SERVICIOS DE ASESORÍA AMBIENTAL
77 10 18 00 : AUDITORÍA AMBIENTAL
77 10 19 00 : SERVICIOS DE INVESTIGACIÓN DE CONTAMINACIÓN
77 10 20 00 : SERVICIOS DE REPORTE AMBIENTAL
77 11 15 00 : SERVICIOS DE SEGURIDAD AMBIENTAL
77 11 16 00 : REHABILITACIÓN AMBIENTAL
77 12 15 00 : CONTAMINACIÓN DEL AIRE
77 12 16 00 : CONTAMINACIÓN DEL SUELO
77 12 17 00 : CONTAMINACIÓN DEL AGUA
77 13 16 00 : CONTAMINACIÓN AUDITIVA
78 10 18 00 : TRANSPORTE DE CARGA POR CARRETERA
78 10 22 00 : SERVICIOS POSTALES DE PAQUETE Y COURRIER
78 11 18 00 : TRANSPORTE DE PASAJEROS POR CARRETERA
78 14 15 00 : SERVICIOS DE ORGANIZACIÓN DE TRANSPORTES
78 18 15 00 : SERVICIOS DE MANTENIMIENTO Y REPARACIÓN DE VEHÍCULOS
80 10 15 00 : SERVICIOS DE CONSULTORÍA DE NEGOCIOS Y ADMINISTRACIÓN CORPORATIVA
80 10 16 00 : GERENCIA DE PROYECTOS
80 11 16 00 : SERVICIOS DE PERSONAL TEMPORAL
80 12 16 00 : SERVICIOS DE DERECHO COMERCIAL
80 13 15 00 : ALQUILER Y ARRENDAMIENTO DE PROPIEDADES O EDIFICACIONES
80 13 16 00 : VENTAS DE PROPIEDADES Y EDIFICIOS
80 14 15 00 : INVESTIGACIÓN DE MERCADOS
80 14 16 00 : ACTIVIDADES DE VENTAS Y PROMOCIÓN DE NEGOCIOS
80 16 15 00 : SERVICIOS DE APOYO GERENCIAL
81 10 15 00 : INGENIERÍA CIVIL Y ARQUITECTURA
81 10 16 00 : INGENIERÍA MECÁNICA

***** CONTINUA *****



81 10 17 00 : INGENIERÍA ELÉCTRICA Y ELECTRÓNICA
81 10 22 00 : INGENIERÍA DE TRANSPORTE
81 11 15 00 : INGENIERÍA DE SOFTWARE O HARDWARE
81 11 17 00 : SISTEMAS DE MANEJO DE INFORMACIÓN MIS
81 11 20 00 : SERVICIOS DE DATOS
81 11 21 00 : SERVICIOS DE INTERNET
81 11 22 00 : MANTENIMIENTO Y SOPORTE DE SOFTWARE
81 14 15 00 : CONTROL DE CALIDAD
81 14 18 00 : ADMINISTRACIÓN DE INSTALACIONES
81 16 17 00 : SERVICIOS DE TELECOMUNICACIONES
82 11 17 00 : ESCRITURA CREATIVA
82 11 19 00 : SERVICIOS DE NOTICIAS Y PUBLICIDAD
82 12 15 00 : IMPRESIÓN
82 14 15 00 : SERVICIOS DE DISEÑO ARTÍSTICO
83 10 15 00 : SERVICIOS DE ACUEDUCTO Y ALCANTARILLADO
83 11 15 00 : COMUNICACIONES TELEFÓNICAS LOCALES Y DE LARGA DISTANCIA
84 13 15 00 : SERVICIOS DE SEGUROS PARA ESTRUCTURAS Y PROPIEDADES Y POSESIONES
85 12 22 00 : SERVICIOS DE EVALUACIÓN Y VALORACIÓN DE SALUD INDIVIDUAL
86 10 18 00 : ENTRENAMIENTO EN SERVICIO Y DESARROLLO DE MANO DE OBRA
90 10 17 00 : SERVICIOS DE CAFETERÍA
90 11 16 00 : FACILIDADES PARA ENCUENTROS
92 12 15 00 : SERVICIOS DE GUARDIAS
93 10 17 00 : CUERPOS Y PRÁCTICA LEGISLATIVA
93 14 17 00 : CULTURA
93 14 20 00 : DESARROLLO URBANO
95 10 15 00 : LOTES RESIDENCIALES
95 10 16 00 : LOTES COMERCIALES
95 10 17 00 : LOTES INDUSTRIALES
95 11 15 00 : VÍAS DE TRÁFICO LIMITADO
95 11 16 00 : VÍAS DE TRÁFICO ABIERTO
95 12 15 00 : EDIFICIOS Y ESTRUCTURAS COMERCIALES Y DE ENTRETENIMIENTO
95 12 16 00 : EDIFICIOS Y ESTRUCTURAS DE TRANSPORTE
95 12 17 00 : EDIFICIOS Y ESTRUCTURAS PÚBLICOS
95 12 18 00 : EDIFICIOS Y ESTRUCTURAS UTILITARIOS
95 12 19 00 : EDIFICIOS Y ESTRUCTURAS EDUCACIONALES Y DE ADMINISTRACIÓN
95 12 20 00 : EDIFICIOS Y ESTRUCTURAS HOSPITALARIAS
95 12 21 00 : EDIFICIOS Y ESTRUCTURAS DE ACOMODACIONES
95 12 23 00 : EDIFICIOS Y ESTRUCTURAS DE SALUD Y DEPORTIVAS
95 12 24 00 : EDIFICIOS Y ESTRUCTURAS INDUSTRIALES
95 12 25 00 : EDIFICIOS Y ESTRUCTURAS AGRÍCOLAS Y DE CULTIVOS Y PESCA
95 12 26 00 : EDIFICIOS Y ESTRUCTURAS RELIGIOSAS
95 13 15 00 : TARIMAS Y GRADERÍAS
95 13 16 00 : EDIFICIOS Y ESTRUCTURAS COMERCIALES E INDUSTRIALES PORTÁTILES
95 13 17 00 : TIENDAS CARPAS Y ESTRUCTURAS DE MEMBRANA
95 14 15 00 : EDIFICIOS Y ESTRUCTURAS PREFABRICADOS PARA FINCAS
95 14 16 00 : EDIFICIOS Y ESTRUCTURAS PREFABRICADOS RESIDENCIALES
95 14 17 00 : EDIFICIOS Y ESTRUCTURAS PREFABRICADOS COMERCIALES E INDUSTRIALES
95 14 18 00 : EDIFICIOS Y ESTRUCTURAS PREFABRICADOS DE EMERGENCIA Y ALIVIO
95 14 19 00 : EDIFICIOS Y ESTRUCTURAS PREFABRICADOS MÉDICOS
32 13 10 00 : ACCESORIOS, MATERIAS PRIMAS Y PIEZAS DE COMPONENTES ELECTRÓNICOS
24 14 16 00 : SUMINISTROS DE ACOLCHADOS
25 20 20 00 : SISTEMAS DE ENERGÍA DE AVIÓN

***** CONTINUA *****



Cámara de Comercio
del Huila

**CAMARA DE COMERCIO DEL HUILA
INGENIERIA ELECTRONICA DEL HUILA S.A.S**

Fecha expedición: 2022/03/17 - 16:06:23 **** Recibo No. S001106995 **** Num. Operación. 99-USUPUBXX-20220317-0231

*** EXPEDIDO A TRAVES DEL SISTEMA VIRTUAL S.I.I. ***

27 11 20 00 : HERRAMIENTAS MANUALES DE JARDINERÍA, AGRICULTURA Y FORESTACIÓN
32 10 16 00 : CIRCUITOS INTEGRADOS
32 12 16 00 : RESISTORES
32 15 19 00 : DISPOSITIVOS DE AUTOMATIZACIÓN DE CONTROL DE LA CONECTIVIDAD
39 12 17 00 : FERRETERÍA ELÉCTRICA Y SUMINISTROS
41 10 63 00 : PRODUCTOS DE REACCIÓN EN CADENA DE LA POLIMERASA (PCR) Y REACCIÓN EN ...
42 20 18 00 : PRODUCTOS RADIOGRÁFICOS DE DIAGNÓSTICO MÉDICO
43 22 26 00 : EQUIPO DE SERVICIO DE RED
43 22 27 00 : EQUIPO TELEGRÁFICO
43 22 32 00 : PLATAFORMAS DE MENSAJERÍA POR MÓVIL
43 23 28 00 : SOFTWARE DE ADMINISTRACIÓN DE REDES
43 23 35 00 : SOFTWARE DE INTERCAMBIO DE INFORMACIÓN
50 16 15 00 : CHOCOLATES, AZÚCARES, EDULCORANTES PRODUCTOS
60 10 17 00 : MATERIALES DE RECURSOS DEL PROFESOR
60 10 49 00 : MATERIALES DE FÍSICA DE ELECTRICIDAD
46 17 16 00 : EQUIPO DE VIGILANCIA Y DETECCIÓN
45 12 15 00 : CÁMARAS
26 12 16 00 : CABLES ELÉCTRICOS Y ACCESORIOS
92 12 17 00 : SERVICIOS DE SISTEMAS DE SEGURIDAD
45 12 16 00 : ACCESORIOS PARA CÁMARAS
32 15 18 00 : DISPOSITIVOS DE CONTROL DE SEGURIDAD
83 11 23 00 : SERVICIOS DE TELECOMUNICACIONES POR FIBRA
43 22 33 00 : DISPOSITIVOS Y EQUIPOS PARA INSTALACIÓN DE CONECTIVIDAD DE REDES Y DAT...
39 11 21 00 : ILUMINACIÓN ÓPTICA
41 11 37 00 : INSTRUMENTOS DE MEDICIÓN Y COMPROBACIÓN DE COMUNICACIÓN ELECTRÓNICA
46 17 15 00 : CERRADURAS, ELEMENTOS DE SEGURIDAD Y ACCESORIOS
43 21 17 00 : DISPOSITIVOS INFORMÁTICOS DE ENTRADA DE DATOS
43 20 18 00 : DISPOSITIVOS DE ALMACENAMIENTO
43 23 37 00 : SOFTWARE DE ADMINISTRACIÓN DE SISTEMAS
43 22 17 00 : EQUIPO FIJO DE RED Y COMPONENTES
72 10 29 00 : SERVICIOS DE MANTENIMIENTO Y REPARACIÓN DE INSTALACIONES
72 15 36 00 : SERVICIOS DE TERMINADO INTERIOR, DOTACIÓN Y REMODELACIÓN
70 17 18 00 : SERVICIOS DE DRENAJE
40 17 15 00 : TUBOS Y TUBERÍAS COMERCIALES

EXPERIENCIA No. 83 :

NÚMERO CONSECUTIVO DEL CONTRATO:083

CONTRATO CELEBRADO POR :1 - EL PROponente

NOMBRE DEL CONTRATISTA :INGENIERIA ELECTRONICA DEL HUILA S.A.S

NOMBRE DEL CONTRATANTE :ORGANIZACIÓN TERPEL SA

VALOR CONTRATADO EN SMMLV :8,90

SG FM CL PR - DESCRIPCIÓN

14 11 15 00 : PAPEL DE IMPRENTA Y PAPEL DE ESCRIBIR
22 10 15 00 : MAQUINARIA PARA TRABAJO DE DESMONTE
22 10 16 00 : EQUIPO DE PAVIMENTACIÓN
22 10 17 00 : COMPONENTES DE EQUIPO PESADO
22 10 19 00 : MAQUINARIA Y ACCESORIOS DE CONSTRUCCIÓN DE EDIFICIOS
22 10 20 00 : EQUIPO Y MAQUINARIA DE DEMOLICIÓN DE EDIFICIOS
25 10 16 00 : VEHÍCULOS DE TRANSPORTE DE PRODUCTOS Y MATERIALES
27 11 15 00 : HERRAMIENTAS DE CORTE Y ENGARZADO Y PUNZONES
27 11 18 00 : HERRAMIENTAS DE MEDIDA Y BOCETAJE

***** CONTINUA *****



Cámara de Comercio
del Huila

**CAMARA DE COMERCIO DEL HUILA
INGENIERIA ELECTRONICA DEL HUILA S.A.S**

Fecha expedición: 2022/03/17 - 16:06:23 **** Recibo No. S001106995 **** Num. Operación. 99-USUPUBXX-20220317-0231

*** EXPEDIDO A TRAVES DEL SISTEMA VIRTUAL S.I.I. ***

27 11 22 00 : HERRAMIENTAS DE ALBAÑILERÍA Y CONCRETO
27 11 25 00 : HERRAMIENTAS PARA APALANCAR Y CURVAR
27 11 27 00 : HERRAMIENTAS MECÁNICAS
27 11 28 00 : CONEXIONES DE HERRAMIENTAS Y ACCESORIOS
27 12 18 00 : HERRAMIENTAS HIDRÁULICAS
27 13 15 00 : HERRAMIENTAS NEUMÁTICAS
30 10 15 00 : ÁNGULOS
30 10 17 00 : VIGAS
30 10 18 00 : CONDUCTOS
30 10 20 00 : HOJA
30 10 22 00 : PLANCHA
30 10 23 00 : PERFILES
30 10 24 00 : VARILLAS
30 10 28 00 : PILOTAJE
30 10 29 00 : PILARES
30 10 31 00 : RIELES
30 10 32 00 : ENREJADO
30 10 36 00 : PRODUCTOS ESTRUCTURALES
30 10 37 00 : TRENZA
30 10 38 00 : FIBRAS Y FILAMENTOS MECÁNICOS
30 10 39 00 : EJES
30 11 15 00 : CONCRETO Y MORTEROS
30 11 16 00 : CEMENTO Y CAL
30 11 18 00 : AGREGADOS
30 11 19 00 : ELEMENTOS PARA REFORZAR CONCRETO
30 12 15 00 : DERIVADOS BITUMINOSOS
30 12 16 00 : ASFALTOS
30 12 17 00 : MATERIALES DE CONSTRUCCIÓN DE CAMINOS Y CARRILERAS
30 12 18 00 : MATERIALES DE ARQUITECTURA PAISAJÍSTICA
30 12 19 00 : MATERIALES PARA ESTABILIZACIÓN Y REFUERZO DE SUELOS
30 13 15 00 : BLOQUES
30 13 16 00 : LADRILLOS
30 13 17 00 : AZULEJOS Y BALDOSAS
30 14 15 00 : AISLAMIENTO TÉRMICO
30 14 16 00 : AISLAMIENTO ESPECIAL
30 15 15 00 : MATERIAL PARA TEJADOS Y TECHOS
30 15 16 00 : ACCESORIOS PARA TEJADOS
30 15 17 00 : CANALONES DE TEJADO Y ACCESORIOS
30 15 18 00 : MATERIALES PARA REVESTIMIENTO DE PAREDES Y EXTERIOR
30 15 19 00 : MATERIALES Y PRODUCTOS PARA ACABADOS
30 15 20 00 : CERCADO
30 15 21 00 : SUPERFICIE
30 16 15 00 : MATERIALES PARA ACABADOS DE PAREDES
30 16 16 00 : MATERIALES PARA TECHOS
30 16 17 00 : SUELOS
30 16 18 00 : EBANISTERÍA
30 16 19 00 : MOLDEADO Y CARPINTERÍA MECÁNICA
30 16 20 00 : MOLDURAS Y CARPINTERÍA
30 16 21 00 : LAMINADOS INTERIORES
30 16 22 00 : MOSTRADORES
30 16 23 00 : ACCESORIOS PARA GABINETES
30 16 24 00 : MUROS DIVISORIOS

***** CONTINUA *****



Cámara de Comercio
del Huila

**CAMARA DE COMERCIO DEL HUILA
INGENIERIA ELECTRONICA DEL HUILA S.A.S**

Fecha expedición: 2022/03/17 - 16:06:23 **** Recibo No. S001106995 **** Num. Operación. 99-USUPUBXX-20220317-0231

*** EXPEDIDO A TRAVES DEL SISTEMA VIRTUAL S.I.I. ***

30 17 15 00 : PUERTAS
30 17 16 00 : VENTANAS
30 17 18 00 : CLARABOYAS
30 17 19 00 : MARCOS DE VENTANAS
30 17 20 00 : PUERTAS
30 17 21 00 : PUERTAS PARA GARAJE Y OPERADORES
30 18 15 00 : PORCELANA SANITARIA
30 18 16 00 : INSTALACIONES RESIDENCIALES NO SANITARIAS
30 18 17 00 : GRIFOS
30 19 15 00 : ESCALERAS Y ANDAMIOS
30 19 16 00 : ESCALERAS Y ACCESORIOS DE ANDAMIAJE
30 19 17 00 : COBERTIZOS Y REMOLQUES DE CONSTRUCCIÓN
30 19 18 00 : EQUIPOS Y MATERIALES PARA CONSTRUCCIONES TEMPORALES Y APOYO AL MANTENIM...
30 24 15 00 : COMPONENTES DE CONSOLIDACIÓN DE ESTRUCTURAS PORTÁTILES
30 24 16 00 : COMPONENTES ESTRUCTURALES DE TRIBUNAS, GRADAS Y ESCALERA
30 24 17 00 : COMPONENTES SOPORTE Y COBERTURA DE TIENDAS, CARPAS Y ESTRUCTURAS DE MEM...
30 25 15 00 : ESTRUCTURAS DE SOPORTE DE TECHOS BAJO TIERRA
30 26 15 00 : BARRAS DE LATÓN
30 26 22 00 : BARRAS DE COBRE
30 26 23 00 : LÁMINAS DE COBRE
30 26 24 00 : LINGOTES, BANDAS, PALANQUILLAS Y ALAMBRES DE COBRE
30 26 28 00 : BARRAS Y LÁMINAS DE ZINC
30 26 45 00 : BARRAS DE ACERO INOXIDABLE
39 10 16 00 : LÁMPARAS Y BOMBILLAS
39 10 18 00 : COMPONENTES Y ACCESORIOS DE LÁMPARA
39 10 19 00 : BALASTOS DE LÁMPARAS Y TRANSFORMADORES DE LÁMPARAS
41 10 15 00 : EQUIPO Y SUMINISTROS PARA LA MEZCLA, LA DISPERSIÓN Y LA HOMOGENEIZACI?...
41 10 17 00 : EQUIPO DE PERFORACIÓN, AMOLADURA, CORTE, TRITURACIÓN Y PRENSADO PARA ...
41 10 18 00 : EQUIPO DE FÍSICA DE ELECTRONES Y DE ESTADO SÓLIDO PARA LABORATORIO
41 10 19 00 : EQUIPO IÓNICO DE LABORATORIO
41 11 39 00 : EQUIPO PARA MEDICIÓN DE SUELOS
42 17 20 00 : KITS PARA LOS SERVICIOS MÉDICOS DE URGENCIAS Y CAMPO
43 23 15 00 : SOFTWARE FUNCIONAL ESPECÍFICO DE LA EMPRESA
44 10 31 00 : SUMINISTROS PARA IMPRESORA, FAX Y FOTOCOPIADORA
44 12 15 00 : SUMINISTROS DE CORREO
44 12 16 00 : SUMINISTROS DE ESCRITORIO
44 12 17 00 : INSTRUMENTOS DE ESCRITURA
44 12 18 00 : MEDIOS DE CORRECCIÓN
44 12 19 00 : REPUESTOS DE TINTA Y MINAS DE LÁPICES
55 10 15 00 : PUBLICACIONES IMPRESAS
55 12 17 00 : SEÑALIZACIÓN
56 10 17 00 : MUEBLES DE OFICINA
70 15 19 00 : RECURSOS FORESTALES
70 16 15 00 : FAUNA
70 16 17 00 : ECOSISTEMAS
70 17 15 00 : DESARROLLO
70 17 16 00 : VIGILANCIA
70 17 17 00 : RIEGO
71 10 15 00 : PROSPECCIÓN MINERA
71 10 16 00 : SERVICIOS MINEROS DE PERFORACIÓN Y VOLADURA
71 13 10 00 : SERVICIOS DE FRACTURAR DEL POZO
71 15 13 00 : SERVICIOS DE INTERPRETACIÓN DEL CAMPO PETROLÍFERO

***** CONTINUA *****



Cámara de Comercio
del Huila

**CAMARA DE COMERCIO DEL HUILA
INGENIERIA ELECTRONICA DEL HUILA S.A.S**

Fecha expedición: 2022/03/17 - 16:06:23 **** Recibo No. S001106995 **** Num. Operación. 99-USUPUBXX-20220317-0231

*** EXPEDIDO A TRAVES DEL SISTEMA VIRTUAL S.I.I. ***

71 16 10 00 : SERVICIOS DE MODELAR DEL CAMPO PETROLÍFERO
71 16 11 00 : GERENCIA DE LA INGENIERÍA DE PRODUCCIÓN DEL CAMPO PETROLÍFERO
71 16 12 00 : GERENCIA DE LAS OPERACIONES DE PRODUCCIÓN DEL CAMPO PETROLÍFERO
71 16 13 00 : SERVICIOS DE MANEJO DE PROYECTOS DEL CAMPO
71 16 14 00 : SERVICIOS DE MANEJO DE PROYECTOS DEL CAMPO PETROLERO
72 10 15 00 : SERVICIOS DE APOYO PARA LA CONSTRUCCIÓN
72 10 33 00 : SERVICIOS DE MANTENIMIENTO Y REPARACIÓN DE INFRAESTRUCTURA
72 11 10 00 : SERVICIOS DE CONSTRUCCIÓN DE UNIDADES UNIFAMILIARES
72 11 11 00 : SERVICIOS DE CONSTRUCCIÓN DE UNIDADES MULTIFAMILIARES
72 12 10 00 : SERVICIOS DE CONSTRUCCIÓN DE EDIFICIOS INDUSTRIALES Y BODEGAS NUEVAS
72 12 11 00 : SERVICIOS DE CONSTRUCCIÓN DE EDIFICIOS COMERCIALES Y DE OFICINA
72 12 12 00 : SERVICIOS DE CONSTRUCCIÓN DE EDIFICIOS AGRÍCOLAS
72 12 13 00 : SERVICIOS DE CONSTRUCCIÓN DE TALLERES AUTOMOTRICES Y ESTACIONES DE SER...
72 12 14 00 : SERVICIOS DE CONSTRUCCIÓN DE EDIFICIOS PÚBLICOS ESPECIALIZADOS
72 12 15 00 : SERVICIOS DE CONSTRUCCIÓN DE PLANTAS INDUSTRIALES
72 14 10 00 : SERVICIOS DE CONSTRUCCIÓN DE AUTOPISTAS Y CARRETERAS
72 14 11 00 : SERVICIOS DE CONSTRUCCIÓN Y REVESTIMIENTO Y PAVIMENTACIÓN DE INFRAEST...
72 14 12 00 : SERVICIOS DE CONSTRUCCIÓN MARINA
72 14 13 00 : SERVICIO DE CONSTRUCCIÓN DE FACILIDADES ATLÉTICAS Y RECREATIVAS
72 14 14 00 : SERVICIOS DE CONSTRUCCIÓN Y REPARACIÓN DE FACILIDADES DE DETENCIÓN
72 14 15 00 : SERVICIOS DE PREPARACIÓN DE TIERRAS
72 14 16 00 : SERVICIOS DE CONSTRUCCIÓN DE SISTEMAS DE TRÁNSITO MASIVO
72 14 17 00 : SERVICIOS DE ALQUILER O ARRENDAMIENTO DE EQUIPO Y MAQUINARIA DE CONSTRU...
72 15 12 00 : SERVICIOS DE CONSTRUCCIÓN Y MANTENIMIENTO DE HVAC CALEFACCIÓN Y ENFRI...
72 15 14 00 : SERVICIOS DE CONSTRUCCIÓN DE RECUBRIMIENTOS DE MUROS
72 15 15 00 : SERVICIOS DE SISTEMAS ELÉCTRICOS
72 15 16 00 : SERVICIOS DE SISTEMAS ESPECIALIZADOS DE COMUNICACIÓN
72 15 17 00 : SERVICIOS DE INSTALACIÓN DE SISTEMAS DE SEGURIDAD FÍSICA E INDUSTRIAL
72 15 19 00 : SERVICIOS DE ALBAÑILERÍA Y MAMPOSTERÍA
72 15 20 00 : SERVICIOS DE PAÑETADO Y DRYWALL
72 15 21 00 : SERVICIOS ACÚSTICOS Y DE AISLAMIENTO
72 15 22 00 : SERVICIOS DE BALDOSAS TERRAZO Y MÁRMOL Y MOSAICOS
72 15 23 00 : SERVICIOS DE CARPINTERÍA
72 15 24 00 : SERVICIOS DE MONTAJE E INSTALACIÓN DE VENTANAS Y PUERTAS
72 15 25 00 : SERVICIOS DE INSTALACIÓN DE PISOS
72 15 26 00 : SERVICIOS DE TECHADO Y PAREDES EXTERNAS Y LÁMINAS DE METAL
72 15 27 00 : SERVICIOS DE INSTALACIÓN Y REPARACIÓN DE CONCRETO
72 15 28 00 : SERVICIOS DE PERFORACIÓN DE POZOS DE AGUA
72 15 29 00 : SERVICIOS DE MONTAJE DE ACERO ESTRUCTURAL
72 15 30 00 : SERVICIOS DE VIDRIOS Y VENTANERÍA
72 15 31 00 : SERVICIOS DE CONSTRUCCIÓN DE FACILIDADES ATLÉTICAS Y RECREATIVAS
72 15 32 00 : SERVICIOS DE RECUBRIMIENTO, IMPERMEABILIZACIÓN PROTECCIÓN CONTRA CLIM...
72 15 33 00 : SERVICIOS DE MANTENIMIENTO E INSTALACIÓN DE EQUIPO DE ESTACIÓN DE SER...
72 15 34 00 : SERVICIOS DE APAREJAMIENTO Y ANDAMIAJE
72 15 35 00 : SERVICIOS DE LIMPIEZA ESTRUCTURAL EXTERNA
72 15 37 00 : SERVICIOS DE INSTALACIÓN, MANTENIMIENTO Y REPARACIÓN DE EQUIPOS Y CON...
72 15 39 00 : SERVICIO DE PREPARACIÓN DE OBRAS DE CONSTRUCCIÓN
72 15 40 00 : SERVICIOS DE EDIFICIOS ESPECIALIZADOS Y COMERCIOS
72 15 41 00 : SERVICIOS DE MANTENIMIENTO Y REPARACIÓN DE EQUIPO DE SISTEMAS DE DISTR...
72 15 42 00 : SERVICIOS DE MANTENIMIENTO Y REPARACIÓN DE INSTALACIÓN DE INSTRUMENTA...
72 15 43 00 : SERVICIOS DE MANTENIMIENTO Y REPARACIÓN DE EQUIPO MOTIVO Y GENERACIÓN...
72 15 44 00 : SERVICIOS DE MANTENIMIENTO Y FABRICACIÓN DE ACCESORIOS PARA TUBERÍAS

***** CONTINUA *****



*** EXPEDIDO A TRAVES DEL SISTEMA VIRTUAL S.I.I. ***

72 15 45 00 : SERVICIOS DE MANTENIMIENTO E INSTALACIÓN DE EQUIPO PESADO
76 10 15 00 : DESINFECCIÓN
76 10 16 00 : DESCONTAMINACIÓN DE MATERIALES PELIGROSOS
76 11 15 00 : SERVICIOS DE LIMPIEZA Y MANTENIMIENTO DE EDIFICIOS GENERALES Y DE OFICINAS
76 11 16 00 : SERVICIOS DE LIMPIEZA DE COMPONENTES DE EDIFICIOS
76 11 18 00 : LIMPIEZA DE VEHÍCULOS DE TRANSPORTE
76 12 15 00 : RECOLECCIÓN Y DISPOSICIÓN DE BASURAS
76 12 16 00 : DISPOSICIÓN DE DESECHOS NO PELIGROSOS
76 12 17 00 : TRATAMIENTO DE DESECHOS LÍQUIDOS
76 12 19 00 : DISPOSICIÓN DE DESECHOS PELIGROSOS
76 12 20 00 : SERVICIOS DE BASURERO
76 12 21 00 : SERVICIOS DE MEZCLA DE DESECHOS A COMBUSTIBLE
76 12 23 00 : SERVICIOS DE RECICLABLES
76 12 24 00 : HONORARIOS DE DISPOSICIÓN Y TRATAMIENTO DE BASURAS
77 10 15 00 : EVALUACIÓN DE IMPACTO AMBIENTAL
77 10 16 00 : PLANEACIÓN AMBIENTAL
77 10 17 00 : SERVICIOS DE ASESORÍA AMBIENTAL
77 10 18 00 : AUDITORÍA AMBIENTAL
77 10 19 00 : SERVICIOS DE INVESTIGACIÓN DE CONTAMINACIÓN
77 10 20 00 : SERVICIOS DE REPORTE AMBIENTAL
77 11 15 00 : SERVICIOS DE SEGURIDAD AMBIENTAL
77 11 16 00 : REHABILITACIÓN AMBIENTAL
77 12 15 00 : CONTAMINACIÓN DEL AIRE
77 12 16 00 : CONTAMINACIÓN DEL SUELO
77 12 17 00 : CONTAMINACIÓN DEL AGUA
77 13 16 00 : CONTAMINACIÓN AUDITIVA
78 10 18 00 : TRANSPORTE DE CARGA POR CARRETERA
78 10 22 00 : SERVICIOS POSTALES DE PAQUETEO Y COURRIER
78 11 18 00 : TRANSPORTE DE PASAJEROS POR CARRETERA
78 14 15 00 : SERVICIOS DE ORGANIZACIÓN DE TRANSPORTES
78 18 15 00 : SERVICIOS DE MANTENIMIENTO Y REPARACIÓN DE VEHÍCULOS
80 10 15 00 : SERVICIOS DE CONSULTORÍA DE NEGOCIOS Y ADMINISTRACIÓN CORPORATIVA
80 10 16 00 : GERENCIA DE PROYECTOS
80 11 16 00 : SERVICIOS DE PERSONAL TEMPORAL
80 12 16 00 : SERVICIOS DE DERECHO COMERCIAL
80 13 15 00 : ALQUILER Y ARRENDAMIENTO DE PROPIEDADES O EDIFICACIONES
80 13 16 00 : VENTAS DE PROPIEDADES Y EDIFICIOS
80 14 15 00 : INVESTIGACIÓN DE MERCADOS
80 14 16 00 : ACTIVIDADES DE VENTAS Y PROMOCIÓN DE NEGOCIOS
80 16 15 00 : SERVICIOS DE APOYO GERENCIAL
81 10 15 00 : INGENIERÍA CIVIL Y ARQUITECTURA
81 10 16 00 : INGENIERÍA MECÁNICA
81 10 17 00 : INGENIERÍA ELÉCTRICA Y ELECTRÓNICA
81 10 22 00 : INGENIERÍA DE TRANSPORTE
81 11 15 00 : INGENIERÍA DE SOFTWARE O HARDWARE
81 11 17 00 : SISTEMAS DE MANEJO DE INFORMACIÓN MIS
81 11 20 00 : SERVICIOS DE DATOS
81 11 21 00 : SERVICIOS DE INTERNET
81 11 22 00 : MANTENIMIENTO Y SOPORTE DE SOFTWARE
81 14 15 00 : CONTROL DE CALIDAD
81 14 18 00 : ADMINISTRACIÓN DE INSTALACIONES
81 16 17 00 : SERVICIOS DE TELECOMUNICACIONES

***** CONTINUA *****



Cámara de Comercio
del Huila

**CAMARA DE COMERCIO DEL HUILA
INGENIERIA ELECTRONICA DEL HUILA S.A.S**

Fecha expedición: 2022/03/17 - 16:06:23 **** Recibo No. S001106995 **** Num. Operación. 99-USUPUBXX-20220317-0231

*** EXPEDIDO A TRAVES DEL SISTEMA VIRTUAL S.I.I. ***

82 11 17 00 : ESCRITURA CREATIVA
82 11 19 00 : SERVICIOS DE NOTICIAS Y PUBLICIDAD
82 12 15 00 : IMPRESIÓN
82 14 15 00 : SERVICIOS DE DISEÑO ARTÍSTICO
83 10 15 00 : SERVICIOS DE ACUEDUCTO Y ALCANTARILLADO
83 11 15 00 : COMUNICACIONES TELEFÓNICAS LOCALES Y DE LARGA DISTANCIA
84 13 15 00 : SERVICIOS DE SEGUROS PARA ESTRUCTURAS Y PROPIEDADES Y POSESIONES
85 12 22 00 : SERVICIOS DE EVALUACIÓN Y VALORACIÓN DE SALUD INDIVIDUAL
86 10 18 00 : ENTRENAMIENTO EN SERVICIO Y DESARROLLO DE MANO DE OBRA
90 10 17 00 : SERVICIOS DE CAFETERÍA
90 11 16 00 : FACILIDADES PARA ENCUENTROS
92 12 15 00 : SERVICIOS DE GUARDIAS
93 10 17 00 : CUERPOS Y PRÁCTICA LEGISLATIVA
93 14 17 00 : CULTURA
93 14 20 00 : DESARROLLO URBANO
95 10 15 00 : LOTES RESIDENCIALES
95 10 16 00 : LOTES COMERCIALES
95 10 17 00 : LOTES INDUSTRIALES
95 11 15 00 : VÍAS DE TRÁFICO LIMITADO
95 11 16 00 : VÍAS DE TRÁFICO ABIERTO
95 12 15 00 : EDIFICIOS Y ESTRUCTURAS COMERCIALES Y DE ENTRETENIMIENTO
95 12 16 00 : EDIFICIOS Y ESTRUCTURAS DE TRANSPORTE
95 12 17 00 : EDIFICIOS Y ESTRUCTURAS PÚBLICOS
95 12 18 00 : EDIFICIOS Y ESTRUCTURAS UTILITARIOS
95 12 19 00 : EDIFICIOS Y ESTRUCTURAS EDUCACIONALES Y DE ADMINISTRACIÓN
95 12 20 00 : EDIFICIOS Y ESTRUCTURAS HOSPITALARIAS
95 12 21 00 : EDIFICIOS Y ESTRUCTURAS DE ACOMODACIONES
95 12 23 00 : EDIFICIOS Y ESTRUCTURAS DE SALUD Y DEPORTIVAS
95 12 24 00 : EDIFICIOS Y ESTRUCTURAS INDUSTRIALES
95 12 25 00 : EDIFICIOS Y ESTRUCTURAS AGRÍCOLAS Y DE CULTIVOS Y PESCA
95 12 26 00 : EDIFICIOS Y ESTRUCTURAS RELIGIOSAS
95 13 15 00 : TARIMAS Y GRADERÍAS
95 13 16 00 : EDIFICIOS Y ESTRUCTURAS COMERCIALES E INDUSTRIALES PORTÁTILES
95 13 17 00 : TIENDAS CARPAS Y ESTRUCTURAS DE MEMBRANA
95 14 15 00 : EDIFICIOS Y ESTRUCTURAS PREFABRICADOS PARA FINCAS
95 14 16 00 : EDIFICIOS Y ESTRUCTURAS PREFABRICADOS RESIDENCIALES
95 14 17 00 : EDIFICIOS Y ESTRUCTURAS PREFABRICADOS COMERCIALES E INDUSTRIALES
95 14 18 00 : EDIFICIOS Y ESTRUCTURAS PREFABRICADOS DE EMERGENCIA Y ALIVIO
95 14 19 00 : EDIFICIOS Y ESTRUCTURAS PREFABRICADOS MÉDICOS
32 13 10 00 : ACCESORIOS, MATERIAS PRIMAS Y PIEZAS DE COMPONENTES ELECTRÓNICOS
24 14 16 00 : SUMINISTROS DE ACOLCHADOS
25 20 20 00 : SISTEMAS DE ENERGÍA DE AVIÓN
27 11 20 00 : HERRAMIENTAS MANUALES DE JARDINERÍA, AGRICULTURA Y FORESTACIÓN
32 10 16 00 : CIRCUITOS INTEGRADOS
32 12 16 00 : RESISTORES
32 15 19 00 : DISPOSITIVOS DE AUTOMATIZACIÓN DE CONTROL DE LA CONECTIVIDAD
39 12 17 00 : FERRETERÍA ELÉCTRICA Y SUMINISTROS
41 10 63 00 : PRODUCTOS DE REACCIÓN EN CADENA DE LA POLIMERASA (PCR) Y REACCIÓN EN ...
42 20 18 00 : PRODUCTOS RADIOGRÁFICOS DE DIAGNÓSTICO MÉDICO
43 22 26 00 : EQUIPO DE SERVICIO DE RED
43 22 27 00 : EQUIPO TELEGRÁFICO
43 22 32 00 : PLATAFORMAS DE MENSAJERÍA POR MÓVIL

***** CONTINUA *****



Cámara de Comercio
del Huila

**CAMARA DE COMERCIO DEL HUILA
INGENIERIA ELECTRONICA DEL HUILA S.A.S**

Fecha expedición: 2022/03/17 - 16:06:23 **** Recibo No. S001106995 **** Num. Operación. 99-USUPUBXX-20220317-0231

*** EXPEDIDO A TRAVES DEL SISTEMA VIRTUAL S.I.I. ***

43 23 28 00 : SOFTWARE DE ADMINISTRACIÓN DE REDES
43 23 35 00 : SOFTWARE DE INTERCAMBIO DE INFORMACIÓN
50 16 15 00 : CHOCOLATES, AZÚCARES, EDULCORANTES PRODUCTOS
60 10 17 00 : MATERIALES DE RECURSOS DEL PROFESOR
60 10 49 00 : MATERIALES DE FÍSICA DE ELECTRICIDAD
46 17 16 00 : EQUIPO DE VIGILANCIA Y DETECCIÓN
45 12 15 00 : CÁMARAS
26 12 16 00 : CABLES ELÉCTRICOS Y ACCESORIOS
92 12 17 00 : SERVICIOS DE SISTEMAS DE SEGURIDAD
45 12 16 00 : ACCESORIOS PARA CÁMARAS
32 15 18 00 : DISPOSITIVOS DE CONTROL DE SEGURIDAD
83 11 23 00 : SERVICIOS DE TELECOMUNICACIONES POR FIBRA
43 22 33 00 : DISPOSITIVOS Y EQUIPOS PARA INSTALACIÓN DE CONECTIVIDAD DE REDES Y DAT...
39 11 21 00 : ILUMINACIÓN ÓPTICA
41 11 37 00 : INSTRUMENTOS DE MEDICIÓN Y COMPROBACIÓN DE COMUNICACIÓN ELECTRÓNICA
46 17 15 00 : CERRADURAS, ELEMENTOS DE SEGURIDAD Y ACCESORIOS
43 21 17 00 : DISPOSITIVOS INFORMÁTICOS DE ENTRADA DE DATOS
43 20 18 00 : DISPOSITIVOS DE ALMACENAMIENTO
43 23 37 00 : SOFTWARE DE ADMINISTRACIÓN DE SISTEMAS
43 22 17 00 : EQUIPO FIJO DE RED Y COMPONENTES
72 10 29 00 : SERVICIOS DE MANTENIMIENTO Y REPARACIÓN DE INSTALACIONES
72 15 36 00 : SERVICIOS DE TERMINADO INTERIOR, DOTACIÓN Y REMODELACIÓN
70 17 18 00 : SERVICIOS DE DRENAJE
40 17 15 00 : TUBOS Y TUBERÍAS COMERCIALES

EXPERIENCIA No. 84 :

NÚMERO CONSECUTIVO DEL CONTRATO:084

CONTRATO CELEBRADO POR :1 - EL PROPONENTE

NOMBRE DEL CONTRATISTA :INGENIERIA ELECTRONICA DEL HUILA S.A.S

NOMBRE DEL CONTRATANTE :TV AZTECA SUCURSAL COLOMBIA

VALOR CONTRATADO EN SMMLV :101,15

SG FM CL PR - DESCRIPCIÓN

14 11 15 00 : PAPEL DE IMPRENTA Y PAPEL DE ESCRIBIR
22 10 15 00 : MAQUINARIA PARA TRABAJO DE DESMONTE
22 10 16 00 : EQUIPO DE PAVIMENTACIÓN
22 10 17 00 : COMPONENTES DE EQUIPO PESADO
22 10 19 00 : MAQUINARIA Y ACCESORIOS DE CONSTRUCCIÓN DE EDIFICIOS
22 10 20 00 : EQUIPO Y MAQUINARIA DE DEMOLICIÓN DE EDIFICIOS
25 10 16 00 : VEHÍCULOS DE TRANSPORTE DE PRODUCTOS Y MATERIALES
27 11 15 00 : HERRAMIENTAS DE CORTE Y ENGARZADO Y PUNZONES
27 11 18 00 : HERRAMIENTAS DE MEDIDA Y BOCETAJE
27 11 22 00 : HERRAMIENTAS DE ALBAÑILERÍA Y CONCRETO
27 11 25 00 : HERRAMIENTAS PARA APALANCAR Y CURVAR
27 11 27 00 : HERRAMIENTAS MECÁNICAS
27 11 28 00 : CONEXIONES DE HERRAMIENTAS Y ACCESORIOS
27 12 18 00 : HERRAMIENTAS HIDRÁULICAS
27 13 15 00 : HERRAMIENTAS NEUMÁTICAS
30 10 15 00 : ÁNGULOS
30 10 17 00 : VIGAS
30 10 18 00 : CONDUCTOS
30 10 20 00 : HOJA

***** CONTINUA *****



Cámara de Comercio
del Huila

**CAMARA DE COMERCIO DEL HUILA
INGENIERIA ELECTRONICA DEL HUILA S.A.S**

Fecha expedición: 2022/03/17 - 16:06:23 **** Recibo No. S001106995 **** Num. Operación. 99-USUPUBXX-20220317-0231

*** EXPEDIDO A TRAVES DEL SISTEMA VIRTUAL S.I.I. ***

30 10 22 00 : PLANCHA
30 10 23 00 : PERFILES
30 10 24 00 : VARILLAS
30 10 28 00 : PILOTAJE
30 10 29 00 : PILARES
30 10 31 00 : RIELES
30 10 32 00 : ENREJADO
30 10 36 00 : PRODUCTOS ESTRUCTURALES
30 10 37 00 : TRENZA
30 10 38 00 : FIBRAS Y FILAMENTOS MECÁNICOS
30 10 39 00 : EJES
30 11 15 00 : CONCRETO Y MORTEROS
30 11 16 00 : CEMENTO Y CAL
30 11 18 00 : AGREGADOS
30 11 19 00 : ELEMENTOS PARA REFORZAR CONCRETO
30 12 15 00 : DERIVADOS BITUMINOSOS
30 12 16 00 : ASFALTOS
30 12 17 00 : MATERIALES DE CONSTRUCCIÓN DE CAMINOS Y CARRILERAS
30 12 18 00 : MATERIALES DE ARQUITECTURA PAISAJÍSTICA
30 12 19 00 : MATERIALES PARA ESTABILIZACIÓN Y REFUERZO DE SUELOS
30 13 15 00 : BLOQUES
30 13 16 00 : LADRILLOS
30 13 17 00 : AZULEJOS Y BALDOSAS
30 14 15 00 : AISLAMIENTO TÉRMICO
30 14 16 00 : AISLAMIENTO ESPECIAL
30 15 15 00 : MATERIAL PARA TEJADOS Y TECHOS
30 15 16 00 : ACCESORIOS PARA TEJADOS
30 15 17 00 : CANALONES DE TEJADO Y ACCESORIOS
30 15 18 00 : MATERIALES PARA REVESTIMIENTO DE PAREDES Y EXTERIOR
30 15 19 00 : MATERIALES Y PRODUCTOS PARA ACABADOS
30 15 20 00 : CERCADO
30 15 21 00 : SUPERFICIE
30 16 15 00 : MATERIALES PARA ACABADOS DE PAREDES
30 16 16 00 : MATERIALES PARA TECHOS
30 16 17 00 : SUELOS
30 16 18 00 : EBANISTERÍA
30 16 19 00 : MOLDEADO Y CARPINTERÍA MECÁNICA
30 16 20 00 : MOLDURAS Y CARPINTERÍA
30 16 21 00 : LAMINADOS INTERIORES
30 16 22 00 : MOSTRADORES
30 16 23 00 : ACCESORIOS PARA GABINETES
30 16 24 00 : MUROS DIVISORIOS
30 17 15 00 : PUERTAS
30 17 16 00 : VENTANAS
30 17 18 00 : CLARABOYAS
30 17 19 00 : MARCOS DE VENTANAS
30 17 20 00 : PUERTAS
30 17 21 00 : PUERTAS PARA GARAJE Y OPERADORES
30 18 15 00 : PORCELANA SANITARIA
30 18 16 00 : INSTALACIONES RESIDENCIALES NO SANITARIAS
30 18 17 00 : GRIFOS
30 19 15 00 : ESCALERAS Y ANDAMIOS

***** CONTINUA *****



*** EXPEDIDO A TRAVES DEL SISTEMA VIRTUAL S.I.I. ***

30 19 16 00 : ESCALERAS Y ACCESORIOS DE ANDAMIAJE
30 19 17 00 : COBERTIZOS Y REMOLQUES DE CONSTRUCCIÓN
30 19 18 00 : EQUIPOS Y MATERIALES PARA CONSTRUCCIONES TEMPORALES Y APOYO AL MANTENIM...
30 24 15 00 : COMPONENTES DE CONSOLIDACIÓN DE ESTRUCTURAS PORTÁTILES
30 24 16 00 : COMPONENTES ESTRUCTURALES DE TRIBUNAS, GRADAS Y ESCALERA
30 24 17 00 : COMPONENTES SOPORTE Y COBERTURA DE TIENDAS, CARPAS Y ESTRUCTURAS DE MEM...
30 25 15 00 : ESTRUCTURAS DE SOPORTE DE TECHOS BAJO TIERRA
30 26 15 00 : BARRAS DE LATÓN
30 26 22 00 : BARRAS DE COBRE
30 26 23 00 : LÁMINAS DE COBRE
30 26 24 00 : LINGOTES, BANDAS, PALANQUILLAS Y ALAMBRES DE COBRE
30 26 28 00 : BARRAS Y LÁMINAS DE ZINC
30 26 45 00 : BARRAS DE ACERO INOXIDABLE
39 10 16 00 : LÁMPARAS Y BOMBILLAS
39 10 18 00 : COMPONENTES Y ACCESORIOS DE LÁMPARA
39 10 19 00 : BALASTOS DE LÁMPARAS Y TRANSFORMADORES DE LÁMPARAS
41 10 15 00 : EQUIPO Y SUMINISTROS PARA LA MEZCLA, LA DISPERSIÓN Y LA HOMOGENEIZACI?...
41 10 17 00 : EQUIPO DE PERFORACIÓN, AMOLADURA, CORTE, TRITURACIÓN Y Prensado para ...
41 10 18 00 : EQUIPO DE FÍSICA DE ELECTRONES Y DE ESTADO SÓLIDO PARA LABORATORIO
41 10 19 00 : EQUIPO IÓNICO DE LABORATORIO
41 11 39 00 : EQUIPO PARA MEDICIÓN DE SUELOS
42 17 20 00 : KITS PARA LOS SERVICIOS MÉDICOS DE URGENCIAS Y CAMPO
43 23 15 00 : SOFTWARE FUNCIONAL ESPECÍFICO DE LA EMPRESA
44 10 31 00 : SUMINISTROS PARA IMPRESORA, FAX Y FOTOCOPIADORA
44 12 15 00 : SUMINISTROS DE CORREO
44 12 16 00 : SUMINISTROS DE ESCRITORIO
44 12 17 00 : INSTRUMENTOS DE ESCRITURA
44 12 18 00 : MEDIOS DE CORRECCIÓN
44 12 19 00 : REPUESTOS DE TINTA Y MINAS DE LÁPICES
55 10 15 00 : PUBLICACIONES IMPRESAS
55 12 17 00 : SEÑALIZACIÓN
56 10 17 00 : MUEBLES DE OFICINA
70 15 19 00 : RECURSOS FORESTALES
70 16 15 00 : FAUNA
70 16 17 00 : ECOSISTEMAS
70 17 15 00 : DESARROLLO
70 17 16 00 : VIGILANCIA
70 17 17 00 : RIEGO
71 10 15 00 : PROSPECCIÓN MINERA
71 10 16 00 : SERVICIOS MINEROS DE PERFORACIÓN Y VOLADURA
71 13 10 00 : SERVICIOS DE FRACTURAR DEL POZO
71 15 13 00 : SERVICIOS DE INTERPRETACIÓN DEL CAMPO PETROLÍFERO
71 16 10 00 : SERVICIOS DE MODELAR DEL CAMPO PETROLÍFERO
71 16 11 00 : GERENCIA DE LA INGENIERÍA DE PRODUCCIÓN DEL CAMPO PETROLÍFERO
71 16 12 00 : GERENCIA DE LAS OPERACIONES DE PRODUCCIÓN DEL CAMPO PETROLÍFERO
71 16 13 00 : SERVICIOS DE MANEJO DE PROYECTOS DEL CAMPO
71 16 14 00 : SERVICIOS DE MANEJO DE PROYECTOS DEL CAMPO PETROLERO
72 10 15 00 : SERVICIOS DE APOYO PARA LA CONSTRUCCIÓN
72 10 33 00 : SERVICIOS DE MANTENIMIENTO Y REPARACIÓN DE INFRAESTRUCTURA
72 11 10 00 : SERVICIOS DE CONSTRUCCIÓN DE UNIDADES UNIFAMILIARES
72 11 11 00 : SERVICIOS DE CONSTRUCCIÓN DE UNIDADES MULTIFAMILIARES
72 12 10 00 : SERVICIOS DE CONSTRUCCIÓN DE EDIFICIOS INDUSTRIALES Y BODEGAS NUEVAS

***** CONTINUA *****



*** EXPEDIDO A TRAVES DEL SISTEMA VIRTUAL S.I.I. ***

72 12 11 00 : SERVICIOS DE CONSTRUCCIÓN DE EDIFICIOS COMERCIALES Y DE OFICINA
72 12 12 00 : SERVICIOS DE CONSTRUCCIÓN DE EDIFICIOS AGRÍCOLAS
72 12 13 00 : SERVICIOS DE CONSTRUCCIÓN DE TALLERES AUTOMOTRICES Y ESTACIONES DE SER...
72 12 14 00 : SERVICIOS DE CONSTRUCCIÓN DE EDIFICIOS PÚBLICOS ESPECIALIZADOS
72 12 15 00 : SERVICIOS DE CONSTRUCCIÓN DE PLANTAS INDUSTRIALES
72 14 10 00 : SERVICIOS DE CONSTRUCCIÓN DE AUTOPISTAS Y CARRETERAS
72 14 11 00 : SERVICIOS DE CONSTRUCCIÓN Y REVESTIMIENTO Y PAVIMENTACIÓN DE INFRAEST...
72 14 12 00 : SERVICIOS DE CONSTRUCCIÓN MARINA
72 14 13 00 : SERVICIO DE CONSTRUCCIÓN DE FACILIDADES ATLÉTICAS Y RECREATIVAS
72 14 14 00 : SERVICIOS DE CONSTRUCCIÓN Y REPARACIÓN DE FACILIDADES DE DETENCIÓN
72 14 15 00 : SERVICIOS DE PREPARACIÓN DE TIERRAS
72 14 16 00 : SERVICIOS DE CONSTRUCCIÓN DE SISTEMAS DE TRÁNSITO MASIVO
72 14 17 00 : SERVICIOS DE ALQUILER O ARENDAMIENTO DE EQUIPO Y MAQUINARIA DE CONSTRU...
72 15 12 00 : SERVICIOS DE CONSTRUCCIÓN Y MANTENIMIENTO DE HVAC CALEFACCIÓN Y ENFRI...
72 15 14 00 : SERVICIOS DE CONSTRUCCIÓN DE RECUBRIMIENTOS DE MUIROS
72 15 15 00 : SERVICIOS DE SISTEMAS ELÉCTRICOS
72 15 16 00 : SERVICIOS DE SISTEMAS ESPECIALIZADOS DE COMUNICACIÓN
72 15 17 00 : SERVICIOS DE INSTALACIÓN DE SISTEMAS DE SEGURIDAD FÍSICA E INDUSTRIAL
72 15 19 00 : SERVICIOS DE ALBAÑILERÍA Y MAMPOSTERÍA
72 15 20 00 : SERVICIOS DE PAÑETADO Y DRYWALL
72 15 21 00 : SERVICIOS ACÚSTICOS Y DE AISLAMIENTO
72 15 22 00 : SERVICIOS DE BALDOSAS TERRAZO Y MÁRMOL Y MOSAICOS
72 15 23 00 : SERVICIOS DE CARPINTERÍA
72 15 24 00 : SERVICIOS DE MONTAJE E INSTALACIÓN DE VENTANAS Y PUERTAS
72 15 25 00 : SERVICIOS DE INSTALACIÓN DE PISOS
72 15 26 00 : SERVICIOS DE TECHADO Y PAREDES EXTERNAS Y LÁMINAS DE METAL
72 15 27 00 : SERVICIOS DE INSTALACIÓN Y REPARACIÓN DE CONCRETO
72 15 28 00 : SERVICIOS DE PERFORACIÓN DE POZOS DE AGUA
72 15 29 00 : SERVICIOS DE MONTAJE DE ACERO ESTRUCTURAL
72 15 30 00 : SERVICIOS DE VIDRIOS Y VENTANERÍA
72 15 31 00 : SERVICIOS DE CONSTRUCCIÓN DE FACILIDADES ATLÉTICAS Y RECREATIVAS
72 15 32 00 : SERVICIOS DE RECUBRIMIENTO, IMPERMEABILIZACIÓN PROTECCIÓN CONTRA CLIM...
72 15 33 00 : SERVICIOS DE MANTENIMIENTO E INSTALACIÓN DE EQUIPO DE ESTACIÓN DE SER...
72 15 34 00 : SERVICIOS DE APAREJAMIENTO Y ANDAMIAJE
72 15 35 00 : SERVICIOS DE LIMPIEZA ESTRUCTURAL EXTERNA
72 15 37 00 : SERVICIOS DE INSTALACIÓN, MANTENIMIENTO Y REPARACIÓN DE EQUIPOS Y CON...
72 15 39 00 : SERVICIO DE PREPARACIÓN DE OBRAS DE CONSTRUCCIÓN
72 15 40 00 : SERVICIOS DE EDIFICIOS ESPECIALIZADOS Y COMERCIOS
72 15 41 00 : SERVICIOS DE MANTENIMIENTO Y REPARACIÓN DE EQUIPO DE SISTEMAS DE DISTR...
72 15 42 00 : SERVICIOS DE MANTENIMIENTO Y REPARACIÓN DE INSTALACIÓN DE INSTRUMENTA...
72 15 43 00 : SERVICIOS DE MANTENIMIENTO Y REPARACIÓN DE EQUIPO MOTIVO Y GENERACIÓN...
72 15 44 00 : SERVICIOS DE MANTENIMIENTO Y FABRICACIÓN DE ACCESORIOS PARA TUBERÍAS
72 15 45 00 : SERVICIOS DE MANTENIMIENTO E INSTALACIÓN DE EQUIPO PESADO
76 10 15 00 : DESINFECCIÓN
76 10 16 00 : DESCONTAMINACIÓN DE MATERIALES PELIGROSOS
76 11 15 00 : SERVICIOS DE LIMPIEZA Y MANTENIMIENTO DE EDIFICIOS GENERALES Y DE OFICINAS
76 11 16 00 : SERVICIOS DE LIMPIEZA DE COMPONENTES DE EDIFICIOS
76 11 18 00 : LIMPIEZA DE VEHÍCULOS DE TRANSPORTE
76 12 15 00 : RECOLECCIÓN Y DISPOSICIÓN DE BASURAS
76 12 16 00 : DISPOSICIÓN DE DESECHOS NO PELIGROSOS
76 12 17 00 : TRATAMIENTO DE DESECHOS LÍQUIDOS
76 12 19 00 : DISPOSICIÓN DE DESECHOS PELIGROSOS

***** CONTINUA *****



Cámara de Comercio
del Huila

**CAMARA DE COMERCIO DEL HUILA
INGENIERIA ELECTRONICA DEL HUILA S.A.S**

Fecha expedición: 2022/03/17 - 16:06:23 **** Recibo No. S001106995 **** Num. Operación. 99-USUPUBXX-20220317-0231

*** EXPEDIDO A TRAVES DEL SISTEMA VIRTUAL S.I.I. ***

76 12 20 00 : SERVICIOS DE BASURERO
76 12 21 00 : SERVICIOS DE MEZCLA DE DESECHOS A COMBUSTIBLE
76 12 23 00 : SERVICIOS DE RECICLABLES
76 12 24 00 : HONORARIOS DE DISPOSICIÓN Y TRATAMIENTO DE BASURAS
77 10 15 00 : EVALUACIÓN DE IMPACTO AMBIENTAL
77 10 16 00 : PLANEACIÓN AMBIENTAL
77 10 17 00 : SERVICIOS DE ASESORÍA AMBIENTAL
77 10 18 00 : AUDITORÍA AMBIENTAL
77 10 19 00 : SERVICIOS DE INVESTIGACIÓN DE CONTAMINACIÓN
77 10 20 00 : SERVICIOS DE REPORTE AMBIENTAL
77 11 15 00 : SERVICIOS DE SEGURIDAD AMBIENTAL
77 11 16 00 : REHABILITACIÓN AMBIENTAL
77 12 15 00 : CONTAMINACIÓN DEL AIRE
77 12 16 00 : CONTAMINACIÓN DEL SUELO
77 12 17 00 : CONTAMINACIÓN DEL AGUA
77 13 16 00 : CONTAMINACIÓN AUDITIVA
78 10 18 00 : TRANSPORTE DE CARGA POR CARRETERA
78 10 22 00 : SERVICIOS POSTALES DE PAQUETEO Y COURRIER
78 11 18 00 : TRANSPORTE DE PASAJEROS POR CARRETERA
78 14 15 00 : SERVICIOS DE ORGANIZACIÓN DE TRANSPORTES
78 18 15 00 : SERVICIOS DE MANTENIMIENTO Y REPARACIÓN DE VEHÍCULOS
80 10 15 00 : SERVICIOS DE CONSULTORÍA DE NEGOCIOS Y ADMINISTRACIÓN CORPORATIVA
80 10 16 00 : GERENCIA DE PROYECTOS
80 11 16 00 : SERVICIOS DE PERSONAL TEMPORAL
80 12 16 00 : SERVICIOS DE DERECHO COMERCIAL
80 13 15 00 : ALQUILER Y ARRENDAMIENTO DE PROPIEDADES O EDIFICACIONES
80 13 16 00 : VENTAS DE PROPIEDADES Y EDIFICIOS
80 14 15 00 : INVESTIGACIÓN DE MERCADOS
80 14 16 00 : ACTIVIDADES DE VENTAS Y PROMOCIÓN DE NEGOCIOS
80 16 15 00 : SERVICIOS DE APOYO GERENCIAL
81 10 15 00 : INGENIERÍA CIVIL Y ARQUITECTURA
81 10 16 00 : INGENIERÍA MECÁNICA
81 10 17 00 : INGENIERÍA ELÉCTRICA Y ELECTRÓNICA
81 10 22 00 : INGENIERÍA DE TRANSPORTE
81 11 15 00 : INGENIERÍA DE SOFTWARE O HARDWARE
81 11 17 00 : SISTEMAS DE MANEJO DE INFORMACIÓN MIS
81 11 20 00 : SERVICIOS DE DATOS
81 11 21 00 : SERVICIOS DE INTERNET
81 11 22 00 : MANTENIMIENTO Y SOPORTE DE SOFTWARE
81 14 15 00 : CONTROL DE CALIDAD
81 14 18 00 : ADMINISTRACIÓN DE INSTALACIONES
81 16 17 00 : SERVICIOS DE TELECOMUNICACIONES
82 11 17 00 : ESCRITURA CREATIVA
82 11 19 00 : SERVICIOS DE NOTICIAS Y PUBLICIDAD
82 12 15 00 : IMPRESIÓN
82 14 15 00 : SERVICIOS DE DISEÑO ARTÍSTICO
83 10 15 00 : SERVICIOS DE ACUEDUCTO Y ALCANTARILLADO
83 11 15 00 : COMUNICACIONES TELEFÓNICAS LOCALES Y DE LARGA DISTANCIA
84 13 15 00 : SERVICIOS DE SEGUROS PARA ESTRUCTURAS Y PROPIEDADES Y POSESIONES
85 12 22 00 : SERVICIOS DE EVALUACIÓN Y VALORACIÓN DE SALUD INDIVIDUAL
86 10 18 00 : ENTRENAMIENTO EN SERVICIO Y DESARROLLO DE MANO DE OBRA
90 10 17 00 : SERVICIOS DE CAFETERÍA

***** CONTINUA *****



Cámara de Comercio
del Huila

**CAMARA DE COMERCIO DEL HUILA
INGENIERIA ELECTRONICA DEL HUILA S.A.S**

Fecha expedición: 2022/03/17 - 16:06:23 **** Recibo No. S001106995 **** Num. Operación. 99-USUPUBXX-20220317-0231

*** EXPEDIDO A TRAVES DEL SISTEMA VIRTUAL S.I.I. ***

90 11 16 00 : FACILIDADES PARA ENCUENTROS
92 12 15 00 : SERVICIOS DE GUARDIAS
93 10 17 00 : CUERPOS Y PRÁCTICA LEGISLATIVA
93 14 17 00 : CULTURA
93 14 20 00 : DESARROLLO URBANO
95 10 15 00 : LOTES RESIDENCIALES
95 10 16 00 : LOTES COMERCIALES
95 10 17 00 : LOTES INDUSTRIALES
95 11 15 00 : VÍAS DE TRÁFICO LIMITADO
95 11 16 00 : VÍAS DE TRÁFICO ABIERTO
95 12 15 00 : EDIFICIOS Y ESTRUCTURAS COMERCIALES Y DE ENTRETENIMIENTO
95 12 16 00 : EDIFICIOS Y ESTRUCTURAS DE TRANSPORTE
95 12 17 00 : EDIFICIOS Y ESTRUCTURAS PÚBLICOS
95 12 18 00 : EDIFICIOS Y ESTRUCTURAS UTILITARIOS
95 12 19 00 : EDIFICIOS Y ESTRUCTURAS EDUCACIONALES Y DE ADMINISTRACIÓN
95 12 20 00 : EDIFICIOS Y ESTRUCTURAS HOSPITALARIAS
95 12 21 00 : EDIFICIOS Y ESTRUCTURAS DE ACOMODACIONES
95 12 23 00 : EDIFICIOS Y ESTRUCTURAS DE SALUD Y DEPORTIVAS
95 12 24 00 : EDIFICIOS Y ESTRUCTURAS INDUSTRIALES
95 12 25 00 : EDIFICIOS Y ESTRUCTURAS AGRÍCOLAS Y DE CULTIVOS Y PESCA
95 12 26 00 : EDIFICIOS Y ESTRUCTURAS RELIGIOSAS
95 13 15 00 : TARIMAS Y GRADERÍAS
95 13 16 00 : EDIFICIOS Y ESTRUCTURAS COMERCIALES E INDUSTRIALES PORTÁTILES
95 13 17 00 : TIENDAS CARPAS Y ESTRUCTURAS DE MEMBRANA
95 14 15 00 : EDIFICIOS Y ESTRUCTURAS PREFABRICADOS PARA FINCAS
95 14 16 00 : EDIFICIOS Y ESTRUCTURAS PREFABRICADOS RESIDENCIALES
95 14 17 00 : EDIFICIOS Y ESTRUCTURAS PREFABRICADOS COMERCIALES E INDUSTRIALES
95 14 18 00 : EDIFICIOS Y ESTRUCTURAS PREFABRICADOS DE EMERGENCIA Y ALIVIO
95 14 19 00 : EDIFICIOS Y ESTRUCTURAS PREFABRICADOS MÉDICOS
32 13 10 00 : ACCESORIOS, MATERIAS PRIMAS Y PIEZAS DE COMPONENTES ELECTRÓNICOS
24 14 16 00 : SUMINISTROS DE ACOLCHADOS
25 20 20 00 : SISTEMAS DE ENERGÍA DE AVIÓN
27 11 20 00 : HERRAMIENTAS MANUALES DE JARDINERÍA, AGRICULTURA Y FORESTACIÓN
32 10 16 00 : CIRCUITOS INTEGRADOS
32 12 16 00 : RESISTORES
32 15 19 00 : DISPOSITIVOS DE AUTOMATIZACIÓN DE CONTROL DE LA CONECTIVIDAD
39 12 17 00 : FERRETERÍA ELÉCTRICA Y SUMINISTROS
41 10 63 00 : PRODUCTOS DE REACCIÓN EN CADENA DE LA POLIMERASA (PCR) Y REACCIÓN EN ...
42 20 18 00 : PRODUCTOS RADIOGRÁFICOS DE DIAGNÓSTICO MÉDICO
43 22 26 00 : EQUIPO DE SERVICIO DE RED
43 22 27 00 : EQUIPO TELEGRÁFICO
43 22 32 00 : PLATAFORMAS DE MENSAJERÍA POR MÓVIL
43 23 28 00 : SOFTWARE DE ADMINISTRACIÓN DE REDES
43 23 35 00 : SOFTWARE DE INTERCAMBIO DE INFORMACIÓN
50 16 15 00 : CHOCOLATES, AZÚCARES, EDULCORANTES PRODUCTOS
60 10 17 00 : MATERIALES DE RECURSOS DEL PROFESOR
60 10 49 00 : MATERIALES DE FÍSICA DE ELECTRICIDAD
46 17 16 00 : EQUIPO DE VIGILANCIA Y DETECCIÓN
45 12 15 00 : CÁMARAS
26 12 16 00 : CABLES ELÉCTRICOS Y ACCESORIOS
92 12 17 00 : SERVICIOS DE SISTEMAS DE SEGURIDAD
45 12 16 00 : ACCESORIOS PARA CÁMARAS

***** CONTINUA *****



Cámara de Comercio
del Huila

**CAMARA DE COMERCIO DEL HUILA
INGENIERIA ELECTRONICA DEL HUILA S.A.S**

Fecha expedición: 2022/03/17 - 16:06:23 **** Recibo No. S001106995 **** Num. Operación. 99-USUPUBXX-20220317-0231

*** EXPEDIDO A TRAVES DEL SISTEMA VIRTUAL S.I.I. ***

32 15 18 00 : DISPOSITIVOS DE CONTROL DE SEGURIDAD
83 11 23 00 : SERVICIOS DE TELECOMUNICACIONES POR FIBRA
43 22 33 00 : DISPOSITIVOS Y EQUIPOS PARA INSTALACIÓN DE CONECTIVIDAD DE REDES Y DAT...
39 11 21 00 : ILUMINACIÓN ÓPTICA
41 11 37 00 : INSTRUMENTOS DE MEDICIÓN Y COMPROBACIÓN DE COMUNICACIÓN ELECTRÓNICA
46 17 15 00 : CERRADURAS, ELEMENTOS DE SEGURIDAD Y ACCESORIOS
43 21 17 00 : DISPOSITIVOS INFORMÁTICOS DE ENTRADA DE DATOS
43 20 18 00 : DISPOSITIVOS DE ALMACENAMIENTO
43 23 37 00 : SOFTWARE DE ADMINISTRACIÓN DE SISTEMAS
43 22 17 00 : EQUIPO FIJO DE RED Y COMPONENTES
72 10 29 00 : SERVICIOS DE MANTENIMIENTO Y REPARACIÓN DE INSTALACIONES
72 15 36 00 : SERVICIOS DE TERMINADO INTERIOR, DOTACIÓN Y REMODELACIÓN
70 17 18 00 : SERVICIOS DE DRENAJE
40 17 15 00 : TUBOS Y TUBERÍAS COMERCIALES

EXPERIENCIA No.85 :

NÚMERO CONSECUTIVO DEL CONTRATO:085

CONTRATO CELEBRADO POR :1 - EL PROponente

NOMBRE DEL CONTRATISTA :INGENIERIA ELECTRONICA DEL HUILA S.A.S

NOMBRE DEL CONTRATANTE :TV AZTECA SUCURSAL COLOMBIA

VALOR CONTRATADO EN SMLV :26,16

SG FM CL PR - DESCRIPCIÓN

14 11 15 00 : PAPEL DE IMPRENTA Y PAPEL DE ESCRIBIR
22 10 15 00 : MAQUINARIA PARA TRABAJO DE DESMONTE
22 10 16 00 : EQUIPO DE PAVIMENTACIÓN
22 10 17 00 : COMPONENTES DE EQUIPO PESADO
22 10 19 00 : MAQUINARIA Y ACCESORIOS DE CONSTRUCCIÓN DE EDIFICIOS
22 10 20 00 : EQUIPO Y MAQUINARIA DE DEMOLICIÓN DE EDIFICIOS
25 10 16 00 : VEHÍCULOS DE TRANSPORTE DE PRODUCTOS Y MATERIALES
27 11 15 00 : HERRAMIENTAS DE CORTE Y ENGARZADO Y PUNZONES
27 11 18 00 : HERRAMIENTAS DE MEDIDA Y BOCETAJE
27 11 22 00 : HERRAMIENTAS DE ALBAÑILERÍA Y CONCRETO
27 11 25 00 : HERRAMIENTAS PARA APALANCAR Y CURVAR
27 11 27 00 : HERRAMIENTAS MECÁNICAS
27 11 28 00 : CONEXIONES DE HERRAMIENTAS Y ACCESORIOS
27 12 18 00 : HERRAMIENTAS HIDRÁULICAS
27 13 15 00 : HERRAMIENTAS NEUMÁTICAS
30 10 15 00 : ÁNGULOS
30 10 17 00 : VIGAS
30 10 18 00 : CONDUCTOS
30 10 20 00 : HOJA
30 10 22 00 : PLANCHA
30 10 23 00 : PERFILES
30 10 24 00 : VARILLAS
30 10 28 00 : PILOTAJE
30 10 29 00 : PILARES
30 10 31 00 : RIELES
30 10 32 00 : ENREJADO
30 10 36 00 : PRODUCTOS ESTRUCTURALES
30 10 37 00 : TRENZA
30 10 38 00 : FIBRAS Y FILAMENTOS MECÁNICOS

***** CONTINUA *****



30 10 39 00 : EJES
30 11 15 00 : CONCRETO Y MORTEROS
30 11 16 00 : CEMENTO Y CAL
30 11 18 00 : AGREGADOS
30 11 19 00 : ELEMENTOS PARA REFORZAR CONCRETO
30 12 15 00 : DERIVADOS BITUMINOSOS
30 12 16 00 : ASFALTOS
30 12 17 00 : MATERIALES DE CONSTRUCCIÓN DE CAMINOS Y CARRILERAS
30 12 18 00 : MATERIALES DE ARQUITECTURA PAISAJÍSTICA
30 12 19 00 : MATERIALES PARA ESTABILIZACIÓN Y REFUERZO DE SUELOS
30 13 15 00 : BLOQUES
30 13 16 00 : LADRILLOS
30 13 17 00 : AZULEJOS Y BALDOSAS
30 14 15 00 : AISLAMIENTO TÉRMICO
30 14 16 00 : AISLAMIENTO ESPECIAL
30 15 15 00 : MATERIAL PARA TEJADOS Y TECHOS
30 15 16 00 : ACCESORIOS PARA TEJADOS
30 15 17 00 : CANALONES DE TEJADO Y ACCESORIOS
30 15 18 00 : MATERIALES PARA REVESTIMIENTO DE PAREDES Y EXTERIOR
30 15 19 00 : MATERIALES Y PRODUCTOS PARA ACABADOS
30 15 20 00 : CERCADO
30 15 21 00 : SUPERFICIE
30 16 15 00 : MATERIALES PARA ACABADOS DE PAREDES
30 16 16 00 : MATERIALES PARA TECHOS
30 16 17 00 : SUELOS
30 16 18 00 : EBANISTERÍA
30 16 19 00 : MOLDEADO Y CARPINTERÍA MECÁNICA
30 16 20 00 : MOLDURAS Y CARPINTERÍA
30 16 21 00 : LAMINADOS INTERIORES
30 16 22 00 : MOSTRADORES
30 16 23 00 : ACCESORIOS PARA GABINETES
30 16 24 00 : MUROS DIVISORIOS
30 17 15 00 : PUERTAS
30 17 16 00 : VENTANAS
30 17 18 00 : CLARABOYAS
30 17 19 00 : MARCOS DE VENTANAS
30 17 20 00 : PUERTAS
30 17 21 00 : PUERTAS PARA GARAJE Y OPERADORES
30 18 15 00 : PORCELANA SANITARIA
30 18 16 00 : INSTALACIONES RESIDENCIALES NO SANITARIAS
30 18 17 00 : GRIFOS
30 19 15 00 : ESCALERAS Y ANDAMIOS
30 19 16 00 : ESCALERAS Y ACCESORIOS DE ANDAMIAJE
30 19 17 00 : COBERTIZOS Y REMOLQUES DE CONSTRUCCIÓN
30 19 18 00 : EQUIPOS Y MATERIALES PARA CONSTRUCCIONES TEMPORALES Y APOYO AL MANTENIM...
30 24 15 00 : COMPONENTES DE CONSOLIDACIÓN DE ESTRUCTURAS PORTÁTILES
30 24 16 00 : COMPONENTES ESTRUCTURALES DE TRIBUNAS, GRADAS Y ESCALERA
30 24 17 00 : COMPONENTES SOPORTE Y COBERTURA DE TIENDAS, CARPAS Y ESTRUCTURAS DE MEM...
30 25 15 00 : ESTRUCTURAS DE SOPORTE DE TECHOS BAJO TIERRA
30 26 15 00 : BARRAS DE LATÓN
30 26 22 00 : BARRAS DE COBRE
30 26 23 00 : LÁMINAS DE COBRE

***** CONTINUA *****



Cámara de Comercio
del Huila

**CAMARA DE COMERCIO DEL HUILA
INGENIERIA ELECTRONICA DEL HUILA S.A.S**

Fecha expedición: 2022/03/17 - 16:06:23 **** Recibo No. S001106995 **** Num. Operación. 99-USUPUBXX-20220317-0231

*** EXPEDIDO A TRAVES DEL SISTEMA VIRTUAL S.I.I. ***

30 26 24 00 : LINGOTES, BANDAS, PALANQUILLAS Y ALAMBRES DE COBRE
30 26 28 00 : BARRAS Y LÁMINAS DE ZINC
30 26 45 00 : BARRAS DE ACERO INOXIDABLE
39 10 16 00 : LÁMPARAS Y BOMBILLAS
39 10 18 00 : COMPONENTES Y ACCESORIOS DE LÁMPARA
39 10 19 00 : BALASTOS DE LÁMPARAS Y TRANSFORMADORES DE LÁMPARAS
41 10 15 00 : EQUIPO Y SUMINISTROS PARA LA MEZCLA, LA DISPERSIÓN Y LA HOMOGENEIZACI?...
41 10 17 00 : EQUIPO DE PERFORACIÓN, AMOLADURA, CORTE, TRITURACIÓN Y Prensado para ...
41 10 18 00 : EQUIPO DE FÍSICA DE ELECTRONES Y DE ESTADO SÓLIDO PARA LABORATORIO
41 10 19 00 : EQUIPO IÓNICO DE LABORATORIO
41 11 39 00 : EQUIPO PARA MEDICIÓN DE SUELOS
42 17 20 00 : KITS PARA LOS SERVICIOS MÉDICOS DE URGENCIAS Y CAMPO
43 23 15 00 : SOFTWARE FUNCIONAL ESPECÍFICO DE LA EMPRESA
44 10 31 00 : SUMINISTROS PARA IMPRESORA, FAX Y FOTOCOPIADORA
44 12 15 00 : SUMINISTROS DE CORREO
44 12 16 00 : SUMINISTROS DE ESCRITORIO
44 12 17 00 : INSTRUMENTOS DE ESCRITURA
44 12 18 00 : MEDIOS DE CORRECCIÓN
44 12 19 00 : REPUESTOS DE TINTA Y MINAS DE LÁPICES
55 10 15 00 : PUBLICACIONES IMPRESAS
55 12 17 00 : SEÑALIZACIÓN
56 10 17 00 : MUEBLES DE OFICINA
70 15 19 00 : RECURSOS FORESTALES
70 16 15 00 : FAUNA
70 16 17 00 : ECOSISTEMAS
70 17 15 00 : DESARROLLO
70 17 16 00 : VIGILANCIA
70 17 17 00 : RIEGO
71 10 15 00 : PROSPECCIÓN MINERA
71 10 16 00 : SERVICIOS MINEROS DE PERFORACIÓN Y VOLADURA
71 13 10 00 : SERVICIOS DE FRACTURAR DEL POZO
71 15 13 00 : SERVICIOS DE INTERPRETACIÓN DEL CAMPO PETROLÍFERO
71 16 10 00 : SERVICIOS DE MODELAR DEL CAMPO PETROLÍFERO
71 16 11 00 : GERENCIA DE LA INGENIERÍA DE PRODUCCIÓN DEL CAMPO PETROLÍFERO
71 16 12 00 : GERENCIA DE LAS OPERACIONES DE PRODUCCIÓN DEL CAMPO PETROLÍFERO
71 16 13 00 : SERVICIOS DE MANEJO DE PROYECTOS DEL CAMPO
71 16 14 00 : SERVICIOS DE MANEJO DE PROYECTOS DEL CAMPO PETROLERO
72 10 15 00 : SERVICIOS DE APOYO PARA LA CONSTRUCCIÓN
72 10 33 00 : SERVICIOS DE MANTENIMIENTO Y REPARACIÓN DE INFRAESTRUCTURA
72 11 10 00 : SERVICIOS DE CONSTRUCCIÓN DE UNIDADES UNIFAMILIARES
72 11 11 00 : SERVICIOS DE CONSTRUCCIÓN DE UNIDADES MULTIFAMILIARES
72 12 10 00 : SERVICIOS DE CONSTRUCCIÓN DE EDIFICIOS INDUSTRIALES Y BODEGAS NUEVAS
72 12 11 00 : SERVICIOS DE CONSTRUCCIÓN DE EDIFICIOS COMERCIALES Y DE OFICINA
72 12 12 00 : SERVICIOS DE CONSTRUCCIÓN DE EDIFICIOS AGRÍCOLAS
72 12 13 00 : SERVICIOS DE CONSTRUCCIÓN DE TALLERES AUTOMOTRICES Y ESTACIONES DE SER...
72 12 14 00 : SERVICIOS DE CONSTRUCCIÓN DE EDIFICIOS PÚBLICOS ESPECIALIZADOS
72 12 15 00 : SERVICIOS DE CONSTRUCCIÓN DE PLANTAS INDUSTRIALES
72 14 10 00 : SERVICIOS DE CONSTRUCCIÓN DE AUTOPISTAS Y CARRETERAS
72 14 11 00 : SERVICIOS DE CONSTRUCCIÓN Y REVESTIMIENTO Y PAVIMENTACIÓN DE INFRAEST...
72 14 12 00 : SERVICIOS DE CONSTRUCCIÓN MARINA
72 14 13 00 : SERVICIO DE CONSTRUCCIÓN DE FACILIDADES ATLÉTICAS Y RECREATIVAS
72 14 14 00 : SERVICIOS DE CONSTRUCCIÓN Y REPARACIÓN DE FACILIDADES DE DETENCIÓN

***** CONTINUA *****



Cámara de Comercio
del Huila

**CAMARA DE COMERCIO DEL HUILA
INGENIERIA ELECTRONICA DEL HUILA S.A.S**

Fecha expedición: 2022/03/17 - 16:06:23 **** Recibo No. S001106995 **** Num. Operación. 99-USUPUBXX-20220317-0231

*** EXPEDIDO A TRAVES DEL SISTEMA VIRTUAL S.I.I. ***

72 14 15 00 : SERVICIOS DE PREPARACIÓN DE TIERRAS
72 14 16 00 : SERVICIOS DE CONSTRUCCIÓN DE SISTEMAS DE TRÁNSITO MASIVO
72 14 17 00 : SERVICIOS DE ALQUILER O ARRENDAMIENTO DE EQUIPO Y MAQUINARIA DE CONSTRU...
72 15 12 00 : SERVICIOS DE CONSTRUCCIÓN Y MANTENIMIENTO DE HVAC CALEFACCIÓN Y ENFRI...
72 15 14 00 : SERVICIOS DE CONSTRUCCIÓN DE RECUBRIMIENTOS DE MUROS
72 15 15 00 : SERVICIOS DE SISTEMAS ELÉCTRICOS
72 15 16 00 : SERVICIOS DE SISTEMAS ESPECIALIZADOS DE COMUNICACIÓN
72 15 17 00 : SERVICIOS DE INSTALACIÓN DE SISTEMAS DE SEGURIDAD FÍSICA E INDUSTRIAL
72 15 19 00 : SERVICIOS DE ALBAÑILERÍA Y MAMPOSTERÍA
72 15 20 00 : SERVICIOS DE PAÑETADO Y DRYWALL
72 15 21 00 : SERVICIOS ACÚSTICOS Y DE AISLAMIENTO
72 15 22 00 : SERVICIOS DE BALDOSAS TERRAZO Y MÁRMOL Y MOSAICOS
72 15 23 00 : SERVICIOS DE CARPINTERÍA
72 15 24 00 : SERVICIOS DE MONTAJE E INSTALACIÓN DE VENTANAS Y PUERTAS
72 15 25 00 : SERVICIOS DE INSTALACIÓN DE PISOS
72 15 26 00 : SERVICIOS DE TECHADO Y PAREDES EXTERNAS Y LÁMINAS DE METAL
72 15 27 00 : SERVICIOS DE INSTALACIÓN Y REPARACIÓN DE CONCRETO
72 15 28 00 : SERVICIOS DE PERFORACIÓN DE POZOS DE AGUA
72 15 29 00 : SERVICIOS DE MONTAJE DE ACERO ESTRUCTURAL
72 15 30 00 : SERVICIOS DE VIDRIOS Y VENTANERÍA
72 15 31 00 : SERVICIOS DE CONSTRUCCIÓN DE FACILIDADES ATLÉTICAS Y RECREATIVAS
72 15 32 00 : SERVICIOS DE RECUBRIMIENTO, IMPERMEABILIZACIÓN PROTECCIÓN CONTRA CLIM...
72 15 33 00 : SERVICIOS DE MANTENIMIENTO E INSTALACIÓN DE EQUIPO DE ESTACIÓN DE SER...
72 15 34 00 : SERVICIOS DE APAREJAMIENTO Y ANDAMIAJE
72 15 35 00 : SERVICIOS DE LIMPIEZA ESTRUCTURAL EXTERNA
72 15 37 00 : SERVICIOS DE INSTALACIÓN, MANTENIMIENTO Y REPARACIÓN DE EQUIPOS Y CON...
72 15 39 00 : SERVICIO DE PREPARACIÓN DE OBRAS DE CONSTRUCCIÓN
72 15 40 00 : SERVICIOS DE EDIFICIOS ESPECIALIZADOS Y COMERCIOS
72 15 41 00 : SERVICIOS DE MANTENIMIENTO Y REPARACIÓN DE EQUIPO DE SISTEMAS DE DISTR...
72 15 42 00 : SERVICIOS DE MANTENIMIENTO Y REPARACIÓN DE INSTALACIÓN DE INSTRUMENTA...
72 15 43 00 : SERVICIOS DE MANTENIMIENTO Y REPARACIÓN DE EQUIPO MOTIVO Y GENERACIÓN...
72 15 44 00 : SERVICIOS DE MANTENIMIENTO Y FABRICACIÓN DE ACCESORIOS PARA TUBERÍAS
72 15 45 00 : SERVICIOS DE MANTENIMIENTO E INSTALACIÓN DE EQUIPO PESADO
76 10 15 00 : DESINFECCIÓN
76 10 16 00 : DESCONTAMINACIÓN DE MATERIALES PELIGROSOS
76 11 15 00 : SERVICIOS DE LIMPIEZA Y MANTENIMIENTO DE EDIFICIOS GENERALES Y DE OFICINAS
76 11 16 00 : SERVICIOS DE LIMPIEZA DE COMPONENTES DE EDIFICIOS
76 11 18 00 : LIMPIEZA DE VEHÍCULOS DE TRANSPORTE
76 12 15 00 : RECOLECCIÓN Y DISPOSICIÓN DE BASURAS
76 12 16 00 : DISPOSICIÓN DE DESECHOS NO PELIGROSOS
76 12 17 00 : TRATAMIENTO DE DESECHOS LÍQUIDOS
76 12 19 00 : DISPOSICIÓN DE DESECHOS PELIGROSOS
76 12 20 00 : SERVICIOS DE BASURERO
76 12 21 00 : SERVICIOS DE MEZCLA DE DESECHOS A COMBUSTIBLE
76 12 23 00 : SERVICIOS DE RECICLABLES
76 12 24 00 : HONORARIOS DE DISPOSICIÓN Y TRATAMIENTO DE BASURAS
77 10 15 00 : EVALUACIÓN DE IMPACTO AMBIENTAL
77 10 16 00 : PLANEACIÓN AMBIENTAL
77 10 17 00 : SERVICIOS DE ASESORÍA AMBIENTAL
77 10 18 00 : AUDITORÍA AMBIENTAL
77 10 19 00 : SERVICIOS DE INVESTIGACIÓN DE CONTAMINACIÓN
77 10 20 00 : SERVICIOS DE REPORTE AMBIENTAL

***** CONTINUA *****



Cámara de Comercio
del Huila

**CAMARA DE COMERCIO DEL HUILA
INGENIERIA ELECTRONICA DEL HUILA S.A.S**

Fecha expedición: 2022/03/17 - 16:06:23 **** Recibo No. S001106995 **** Num. Operación. 99-USUPUBXX-20220317-0231

*** EXPEDIDO A TRAVES DEL SISTEMA VIRTUAL S.I.I. ***

77 11 15 00 : SERVICIOS DE SEGURIDAD AMBIENTAL
77 11 16 00 : REHABILITACIÓN AMBIENTAL
77 12 15 00 : CONTAMINACIÓN DEL AIRE
77 12 16 00 : CONTAMINACIÓN DEL SUELO
77 12 17 00 : CONTAMINACIÓN DEL AGUA
77 13 16 00 : CONTAMINACIÓN AUDITIVA
78 10 18 00 : TRANSPORTE DE CARGA POR CARRETERA
78 10 22 00 : SERVICIOS POSTALES DE PAQUETEO Y COURRIER
78 11 18 00 : TRANSPORTE DE PASAJEROS POR CARRETERA
78 14 15 00 : SERVICIOS DE ORGANIZACIÓN DE TRANSPORTES
78 18 15 00 : SERVICIOS DE MANTENIMIENTO Y REPARACIÓN DE VEHÍCULOS
80 10 15 00 : SERVICIOS DE CONSULTORÍA DE NEGOCIOS Y ADMINISTRACIÓN CORPORATIVA
80 10 16 00 : GERENCIA DE PROYECTOS
80 11 16 00 : SERVICIOS DE PERSONAL TEMPORAL
80 12 16 00 : SERVICIOS DE DERECHO COMERCIAL
80 13 15 00 : ALQUILER Y ARRENDAMIENTO DE PROPIEDADES O EDIFICACIONES
80 13 16 00 : VENTAS DE PROPIEDADES Y EDIFICIOS
80 14 15 00 : INVESTIGACIÓN DE MERCADOS
80 14 16 00 : ACTIVIDADES DE VENTAS Y PROMOCIÓN DE NEGOCIOS
80 16 15 00 : SERVICIOS DE APOYO GERENCIAL
81 10 15 00 : INGENIERÍA CIVIL Y ARQUITECTURA
81 10 16 00 : INGENIERÍA MECÁNICA
81 10 17 00 : INGENIERÍA ELÉCTRICA Y ELECTRÓNICA
81 10 22 00 : INGENIERÍA DE TRANSPORTE
81 11 15 00 : INGENIERÍA DE SOFTWARE O HARDWARE
81 11 17 00 : SISTEMAS DE MANEJO DE INFORMACIÓN MIS
81 11 20 00 : SERVICIOS DE DATOS
81 11 21 00 : SERVICIOS DE INTERNET
81 11 22 00 : MANTENIMIENTO Y SOPORTE DE SOFTWARE
81 14 15 00 : CONTROL DE CALIDAD
81 14 18 00 : ADMINISTRACIÓN DE INSTALACIONES
81 16 17 00 : SERVICIOS DE TELECOMUNICACIONES
82 11 17 00 : ESCRITURA CREATIVA
82 11 19 00 : SERVICIOS DE NOTICIAS Y PUBLICIDAD
82 12 15 00 : IMPRESIÓN
82 14 15 00 : SERVICIOS DE DISEÑO ARTÍSTICO
83 10 15 00 : SERVICIOS DE ACUEDUCTO Y ALCANTARILLADO
83 11 15 00 : COMUNICACIONES TELEFÓNICAS LOCALES Y DE LARGA DISTANCIA
84 13 15 00 : SERVICIOS DE SEGUROS PARA ESTRUCTURAS Y PROPIEDADES Y POSESIONES
85 12 22 00 : SERVICIOS DE EVALUACIÓN Y VALORACIÓN DE SALUD INDIVIDUAL
86 10 18 00 : ENTRENAMIENTO EN SERVICIO Y DESARROLLO DE MANO DE OBRA
90 10 17 00 : SERVICIOS DE CAFETERÍA
90 11 16 00 : FACILIDADES PARA ENCUENTROS
92 12 15 00 : SERVICIOS DE GUARDIAS
93 10 17 00 : CUERPOS Y PRÁCTICA LEGISLATIVA
93 14 17 00 : CULTURA
93 14 20 00 : DESARROLLO URBANO
95 10 15 00 : LOTES RESIDENCIALES
95 10 16 00 : LOTES COMERCIALES
95 10 17 00 : LOTES INDUSTRIALES
95 11 15 00 : VÍAS DE TRÁFICO LIMITADO
95 11 16 00 : VÍAS DE TRÁFICO ABIERTO

***** CONTINUA *****



*** EXPEDIDO A TRAVES DEL SISTEMA VIRTUAL S.I.I. ***

95 12 15 00 : EDIFICIOS Y ESTRUCTURAS COMERCIALES Y DE ENTRETENIMIENTO
95 12 16 00 : EDIFICIOS Y ESTRUCTURAS DE TRANSPORTE
95 12 17 00 : EDIFICIOS Y ESTRUCTURAS PÚBLICOS
95 12 18 00 : EDIFICIOS Y ESTRUCTURAS UTILITARIOS
95 12 19 00 : EDIFICIOS Y ESTRUCTURAS EDUCACIONALES Y DE ADMINISTRACIÓN
95 12 20 00 : EDIFICIOS Y ESTRUCTURAS HOSPITALARIAS
95 12 21 00 : EDIFICIOS Y ESTRUCTURAS DE ACOMODACIONES
95 12 23 00 : EDIFICIOS Y ESTRUCTURAS DE SALUD Y DEPORTIVAS
95 12 24 00 : EDIFICIOS Y ESTRUCTURAS INDUSTRIALES
95 12 25 00 : EDIFICIOS Y ESTRUCTURAS AGRÍCOLAS Y DE CULTIVOS Y PESCA
95 12 26 00 : EDIFICIOS Y ESTRUCTURAS RELIGIOSAS
95 13 15 00 : TARIMAS Y GRADERÍAS
95 13 16 00 : EDIFICIOS Y ESTRUCTURAS COMERCIALES E INDUSTRIALES PORTÁTILES
95 13 17 00 : TIENDAS CARPAS Y ESTRUCTURAS DE MEMBRANA
95 14 15 00 : EDIFICIOS Y ESTRUCTURAS PREFABRICADOS PARA FINCAS
95 14 16 00 : EDIFICIOS Y ESTRUCTURAS PREFABRICADOS RESIDENCIALES
95 14 17 00 : EDIFICIOS Y ESTRUCTURAS PREFABRICADOS COMERCIALES E INDUSTRIALES
95 14 18 00 : EDIFICIOS Y ESTRUCTURAS PREFABRICADOS DE EMERGENCIA Y ALIVIO
95 14 19 00 : EDIFICIOS Y ESTRUCTURAS PREFABRICADOS MÉDICOS
32 13 10 00 : ACCESORIOS, MATERIAS PRIMAS Y PIEZAS DE COMPONENTES ELECTRÓNICOS
24 14 16 00 : SUMINISTROS DE ACOLCHADOS
25 20 20 00 : SISTEMAS DE ENERGÍA DE AVIÓN
27 11 20 00 : HERRAMIENTAS MANUALES DE JARDINERÍA, AGRICULTURA Y FORESTACIÓN
32 10 16 00 : CIRCUITOS INTEGRADOS
32 12 16 00 : RESISTORES
32 15 19 00 : DISPOSITIVOS DE AUTOMATIZACIÓN DE CONTROL DE LA CONECTIVIDAD
39 12 17 00 : FERRETERÍA ELÉCTRICA Y SUMINISTROS
41 10 63 00 : PRODUCTOS DE REACCIÓN EN CADENA DE LA POLIMERASA (PCR) Y REACCIÓN EN ...
42 20 18 00 : PRODUCTOS RADIOGRÁFICOS DE DIAGNÓSTICO MÉDICO
43 22 26 00 : EQUIPO DE SERVICIO DE RED
43 22 27 00 : EQUIPO TELEGRÁFICO
43 22 32 00 : PLATAFORMAS DE MENSAJERÍA POR MÓVIL
43 23 28 00 : SOFTWARE DE ADMINISTRACIÓN DE REDES
43 23 35 00 : SOFTWARE DE INTERCAMBIO DE INFORMACIÓN
50 16 15 00 : CHOCOLATES, AZÚCARES, EDULCORANTES PRODUCTOS
60 10 17 00 : MATERIALES DE RECURSOS DEL PROFESOR
60 10 49 00 : MATERIALES DE FÍSICA DE ELECTRICIDAD
46 17 16 00 : EQUIPO DE VIGILANCIA Y DETECCIÓN
45 12 15 00 : CÁMARAS
26 12 16 00 : CABLES ELÉCTRICOS Y ACCESORIOS
92 12 17 00 : SERVICIOS DE SISTEMAS DE SEGURIDAD
45 12 16 00 : ACCESORIOS PARA CÁMARAS
32 15 18 00 : DISPOSITIVOS DE CONTROL DE SEGURIDAD
83 11 23 00 : SERVICIOS DE TELECOMUNICACIONES POR FIBRA
43 22 33 00 : DISPOSITIVOS Y EQUIPOS PARA INSTALACIÓN DE CONECTIVIDAD DE REDES Y DAT...
39 11 21 00 : ILUMINACIÓN ÓPTICA
41 11 37 00 : INSTRUMENTOS DE MEDICIÓN Y COMPROBACIÓN DE COMUNICACIÓN ELECTRÓNICA
46 17 15 00 : CERRADURAS, ELEMENTOS DE SEGURIDAD Y ACCESORIOS
43 21 17 00 : DISPOSITIVOS INFORMÁTICOS DE ENTRADA DE DATOS
43 20 18 00 : DISPOSITIVOS DE ALMACENAMIENTO
43 23 37 00 : SOFTWARE DE ADMINISTRACIÓN DE SISTEMAS
43 22 17 00 : EQUIPO FIJO DE RED Y COMPONENTES

***** CONTINUA *****



Cámara de Comercio
del Huila

**CAMARA DE COMERCIO DEL HUILA
INGENIERIA ELECTRONICA DEL HUILA S.A.S**

Fecha expedición: 2022/03/17 - 16:06:23 **** Recibo No. S001106995 **** Num. Operación. 99-USUPUBXX-20220317-0231

*** EXPEDIDO A TRAVES DEL SISTEMA VIRTUAL S.I.I. ***

72 10 29 00 : SERVICIOS DE MANTENIMIENTO Y REPARACIÓN DE INSTALACIONES
72 15 36 00 : SERVICIOS DE TERMINADO INTERIOR, DOTACIÓN Y REMODELACIÓN
70 17 18 00 : SERVICIOS DE DRENAJE
40 17 15 00 : TUBOS Y TUBERÍAS COMERCIALES

EXPERIENCIA No.86 :

NÚMERO CONSECUTIVO DEL CONTRATO:086

CONTRATO CELEBRADO POR :1 - EL PROPONENTE
NOMBRE DEL CONTRATISTA :INGENIERIA ELECTRONICA DEL HUILA S.A.S
NOMBRE DEL CONTRATANTE :FIDEICOMISO PA KVD
VALOR CONTRATADO EN SMMLV :10,46

SG FM CL PR - DESCRIPCIÓN

14 11 15 00 : PAPEL DE IMPRENTA Y PAPEL DE ESCRIBIR
22 10 15 00 : MAQUINARIA PARA TRABAJO DE DESMONTE
22 10 16 00 : EQUIPO DE PAVIMENTACIÓN
22 10 17 00 : COMPONENTES DE EQUIPO PESADO
22 10 19 00 : MAQUINARIA Y ACCESORIOS DE CONSTRUCCIÓN DE EDIFICIOS
22 10 20 00 : EQUIPO Y MAQUINARIA DE DEMOLICIÓN DE EDIFICIOS
25 10 16 00 : VEHÍCULOS DE TRANSPORTE DE PRODUCTOS Y MATERIALES
27 11 15 00 : HERRAMIENTAS DE CORTE Y ENGARZADO Y PUNZONES
27 11 18 00 : HERRAMIENTAS DE MEDIDA Y BOCETAJE
27 11 22 00 : HERRAMIENTAS DE ALBAÑILERÍA Y CONCRETO
27 11 25 00 : HERRAMIENTAS PARA APALANCAR Y CURVAR
27 11 27 00 : HERRAMIENTAS MECÁNICAS
27 11 28 00 : CONEXIONES DE HERRAMIENTAS Y ACCESORIOS
27 12 18 00 : HERRAMIENTAS HIDRÁULICAS
27 13 15 00 : HERRAMIENTAS NEUMÁTICAS
30 10 15 00 : ÁNGULOS
30 10 17 00 : VIGAS
30 10 18 00 : CONDUCTOS
30 10 20 00 : HOJA
30 10 22 00 : PLANCHA
30 10 23 00 : PERFILES
30 10 24 00 : VARILLAS
30 10 28 00 : PILOTAJE
30 10 29 00 : PILARES
30 10 31 00 : RIELES
30 10 32 00 : ENREJADO
30 10 36 00 : PRODUCTOS ESTRUCTURALES
30 10 37 00 : TRENZA
30 10 38 00 : FIBRAS Y FILAMENTOS MECÁNICOS
30 10 39 00 : EJES
30 11 15 00 : CONCRETO Y MORTEROS
30 11 16 00 : CEMENTO Y CAL
30 11 18 00 : AGREGADOS
30 11 19 00 : ELEMENTOS PARA REFORZAR CONCRETO
30 12 15 00 : DERIVADOS BITUMINOSOS
30 12 16 00 : ASFALTOS
30 12 17 00 : MATERIALES DE CONSTRUCCIÓN DE CAMINOS Y CARRILERAS
30 12 18 00 : MATERIALES DE ARQUITECTURA PAISAJÍSTICA
30 12 19 00 : MATERIALES PARA ESTABILIZACIÓN Y REFUERZO DE SUELOS

***** CONTINUA *****



Cámara de Comercio
del Huila

**CAMARA DE COMERCIO DEL HUILA
INGENIERIA ELECTRONICA DEL HUILA S.A.S**

Fecha expedición: 2022/03/17 - 16:06:23 **** Recibo No. S001106995 **** Num. Operación. 99-USUPUBXX-20220317-0231

*** EXPEDIDO A TRAVES DEL SISTEMA VIRTUAL S.I.I. ***

30 13 15 00 : BLOQUES
30 13 16 00 : LADRILLOS
30 13 17 00 : AZULEJOS Y BALDOSAS
30 14 15 00 : AISLAMIENTO TÉRMICO
30 14 16 00 : AISLAMIENTO ESPECIAL
30 15 15 00 : MATERIAL PARA TEJADOS Y TECHOS
30 15 16 00 : ACCESORIOS PARA TEJADOS
30 15 17 00 : CANALONES DE TEJADO Y ACCESORIOS
30 15 18 00 : MATERIALES PARA REVESTIMIENTO DE PAREDES Y EXTERIOR
30 15 19 00 : MATERIALES Y PRODUCTOS PARA ACABADOS
30 15 20 00 : CERCADO
30 15 21 00 : SUPERFICIE
30 16 15 00 : MATERIALES PARA ACABADOS DE PAREDES
30 16 16 00 : MATERIALES PARA TECHOS
30 16 17 00 : SUELOS
30 16 18 00 : EBANISTERÍA
30 16 19 00 : MOLDEADO Y CARPINTERÍA MECÁNICA
30 16 20 00 : MOLDURAS Y CARPINTERÍA
30 16 21 00 : LAMINADOS INTERIORES
30 16 22 00 : MOSTRADORES
30 16 23 00 : ACCESORIOS PARA GABINETES
30 16 24 00 : MUROS DIVISORIOS
30 17 15 00 : PUERTAS
30 17 16 00 : VENTANAS
30 17 18 00 : CLARABOYAS
30 17 19 00 : MARCOS DE VENTANAS
30 17 20 00 : PUERTAS
30 17 21 00 : PUERTAS PARA GARAJE Y OPERADORES
30 18 15 00 : PORCELANA SANITARIA
30 18 16 00 : INSTALACIONES RESIDENCIALES NO SANITARIAS
30 18 17 00 : GRIFOS
30 19 15 00 : ESCALERAS Y ANDAMIOS
30 19 16 00 : ESCALERAS Y ACCESORIOS DE ANDAMIAJE
30 19 17 00 : COBERTIZOS Y REMOLQUES DE CONSTRUCCIÓN
30 19 18 00 : EQUIPOS Y MATERIALES PARA CONSTRUCCIONES TEMPORALES Y APOYO AL MANTENIM...
30 24 15 00 : COMPONENTES DE CONSOLIDACIÓN DE ESTRUCTURAS PORTÁTILES
30 24 16 00 : COMPONENTES ESTRUCTURALES DE TRIBUNAS, GRADAS Y ESCALERA
30 24 17 00 : COMPONENTES SOPORTE Y COBERTURA DE TIENDAS, CARPAS Y ESTRUCTURAS DE MEM...
30 25 15 00 : ESTRUCTURAS DE SOPORTE DE TECHOS BAJO TIERRA
30 26 15 00 : BARRAS DE LATÓN
30 26 22 00 : BARRAS DE COBRE
30 26 23 00 : LÁMINAS DE COBRE
30 26 24 00 : LINGOTES, BANDAS, PALANQUILLAS Y ALAMBRES DE COBRE
30 26 28 00 : BARRAS Y LÁMINAS DE ZINC
30 26 45 00 : BARRAS DE ACERO INOXIDABLE
39 10 16 00 : LÁMPARAS Y BOMBILLAS
39 10 18 00 : COMPONENTES Y ACCESORIOS DE LÁMPARA
39 10 19 00 : BALASTOS DE LÁMPARAS Y TRANSFORMADORES DE LÁMPARAS
41 10 15 00 : EQUIPO Y SUMINISTROS PARA LA MEZCLA, LA DISPERSIÓN Y LA HOMOGENEIZACI?...
41 10 17 00 : EQUIPO DE PERFORACIÓN, AMOLADURA, CORTE, TRITURACIÓN Y Prensado para ...
41 10 18 00 : EQUIPO DE FÍSICA DE ELECTRONES Y DE ESTADO SÓLIDO PARA LABORATORIO
41 10 19 00 : EQUIPO IÓNICO DE LABORATORIO

***** CONTINUA *****



Cámara de Comercio
del Huila

**CAMARA DE COMERCIO DEL HUILA
INGENIERIA ELECTRONICA DEL HUILA S.A.S**

Fecha expedición: 2022/03/17 - 16:06:23 **** Recibo No. S001106995 **** Num. Operación. 99-USUPUBXX-20220317-0231

*** EXPEDIDO A TRAVES DEL SISTEMA VIRTUAL S.I.I. ***

41 11 39 00 : EQUIPO PARA MEDICIÓN DE SUELOS
42 17 20 00 : KITS PARA LOS SERVICIOS MÉDICOS DE URGENCIAS Y CAMPO
43 23 15 00 : SOFTWARE FUNCIONAL ESPECÍFICO DE LA EMPRESA
44 10 31 00 : SUMINISTROS PARA IMPRESORA, FAX Y FOTOCOPIADORA
44 12 15 00 : SUMINISTROS DE CORREO
44 12 16 00 : SUMINISTROS DE ESCRITORIO
44 12 17 00 : INSTRUMENTOS DE ESCRITURA
44 12 18 00 : MEDIOS DE CORRECCIÓN
44 12 19 00 : REPUESTOS DE TINTA Y MINAS DE LÁPICES
55 10 15 00 : PUBLICACIONES IMPRESAS
55 12 17 00 : SEÑALIZACIÓN
56 10 17 00 : MUEBLES DE OFICINA
70 15 19 00 : RECURSOS FORESTALES
70 16 15 00 : FAUNA
70 16 17 00 : ECOSISTEMAS
70 17 15 00 : DESARROLLO
70 17 16 00 : VIGILANCIA
70 17 17 00 : RIEGO
71 10 15 00 : PROSPECCIÓN MINERA
71 10 16 00 : SERVICIOS MINEROS DE PERFORACIÓN Y VOLADURA
71 13 10 00 : SERVICIOS DE FRACTURAR DEL POZO
71 15 13 00 : SERVICIOS DE INTERPRETACIÓN DEL CAMPO PETROLÍFERO
71 16 10 00 : SERVICIOS DE MODELAR DEL CAMPO PETROLÍFERO
71 16 11 00 : GERENCIA DE LA INGENIERÍA DE PRODUCCIÓN DEL CAMPO PETROLÍFERO
71 16 12 00 : GERENCIA DE LAS OPERACIONES DE PRODUCCIÓN DEL CAMPO PETROLÍFERO
71 16 13 00 : SERVICIOS DE MANEJO DE PROYECTOS DEL CAMPO
71 16 14 00 : SERVICIOS DE MANEJO DE PROYECTOS DEL CAMPO PETROLERO
72 10 15 00 : SERVICIOS DE APOYO PARA LA CONSTRUCCIÓN
72 10 33 00 : SERVICIOS DE MANTENIMIENTO Y REPARACIÓN DE INFRAESTRUCTURA
72 11 10 00 : SERVICIOS DE CONSTRUCCIÓN DE UNIDADES UNIFAMILIARES
72 11 11 00 : SERVICIOS DE CONSTRUCCIÓN DE UNIDADES MULTIFAMILIARES
72 12 10 00 : SERVICIOS DE CONSTRUCCIÓN DE EDIFICIOS INDUSTRIALES Y BODEGAS NUEVAS
72 12 11 00 : SERVICIOS DE CONSTRUCCIÓN DE EDIFICIOS COMERCIALES Y DE OFICINA
72 12 12 00 : SERVICIOS DE CONSTRUCCIÓN DE EDIFICIOS AGRÍCOLAS
72 12 13 00 : SERVICIOS DE CONSTRUCCIÓN DE TALLERES AUTOMOTRICES Y ESTACIONES DE SER...
72 12 14 00 : SERVICIOS DE CONSTRUCCIÓN DE EDIFICIOS PÚBLICOS ESPECIALIZADOS
72 12 15 00 : SERVICIOS DE CONSTRUCCIÓN DE PLANTAS INDUSTRIALES
72 14 10 00 : SERVICIOS DE CONSTRUCCIÓN DE AUTOPISTAS Y CARRETERAS
72 14 11 00 : SERVICIOS DE CONSTRUCCIÓN Y REVESTIMIENTO Y PAVIMENTACIÓN DE INFRAEST...
72 14 12 00 : SERVICIOS DE CONSTRUCCIÓN MARINA
72 14 13 00 : SERVICIO DE CONSTRUCCIÓN DE FACILIDADES ATLÉTICAS Y RECREATIVAS
72 14 14 00 : SERVICIOS DE CONSTRUCCIÓN Y REPARACIÓN DE FACILIDADES DE DETENCIÓN
72 14 15 00 : SERVICIOS DE PREPARACIÓN DE TIERRAS
72 14 16 00 : SERVICIOS DE CONSTRUCCIÓN DE SISTEMAS DE TRÁNSITO MASIVO
72 14 17 00 : SERVICIOS DE ALQUILER O ARRENDAMIENTO DE EQUIPO Y MAQUINARIA DE CONSTRU...
72 15 12 00 : SERVICIOS DE CONSTRUCCIÓN Y MANTENIMIENTO DE HVAC CALEFACCIÓN Y ENFRI...
72 15 14 00 : SERVICIOS DE CONSTRUCCIÓN DE RECUBRIMIENTOS DE MUROS
72 15 15 00 : SERVICIOS DE SISTEMAS ELÉCTRICOS
72 15 16 00 : SERVICIOS DE SISTEMAS ESPECIALIZADOS DE COMUNICACIÓN
72 15 17 00 : SERVICIOS DE INSTALACIÓN DE SISTEMAS DE SEGURIDAD FÍSICA E INDUSTRIAL
72 15 19 00 : SERVICIOS DE ALBAÑILERÍA Y MAMPOSTERÍA
72 15 20 00 : SERVICIOS DE PAÑETADO Y DRYWALL

***** CONTINUA *****



*** EXPEDIDO A TRAVES DEL SISTEMA VIRTUAL S.I.I. ***

72 15 21 00 : SERVICIOS ACÚSTICOS Y DE AISLAMIENTO
72 15 22 00 : SERVICIOS DE BALDOSAS TERRAZO Y MÁRMOL Y MOSAICOS
72 15 23 00 : SERVICIOS DE CARPINTERÍA
72 15 24 00 : SERVICIOS DE MONTAJE E INSTALACIÓN DE VENTANAS Y PUERTAS
72 15 25 00 : SERVICIOS DE INSTALACIÓN DE PISOS
72 15 26 00 : SERVICIOS DE TECHADO Y PAREDES EXTERNAS Y LÁMINAS DE METAL
72 15 27 00 : SERVICIOS DE INSTALACIÓN Y REPARACIÓN DE CONCRETO
72 15 28 00 : SERVICIOS DE PERFORACIÓN DE POZOS DE AGUA
72 15 29 00 : SERVICIOS DE MONTAJE DE ACERO ESTRUCTURAL
72 15 30 00 : SERVICIOS DE VIDRIOS Y VENTANERÍA
72 15 31 00 : SERVICIOS DE CONSTRUCCIÓN DE FACILIDADES ATLÉTICAS Y RECREATIVAS
72 15 32 00 : SERVICIOS DE RECUBRIMIENTO, IMPERMEABILIZACIÓN PROTECCIÓN CONTRA CLIM...
72 15 33 00 : SERVICIOS DE MANTENIMIENTO E INSTALACIÓN DE EQUIPO DE ESTACIÓN DE SER...
72 15 34 00 : SERVICIOS DE APAREJAMIENTO Y ANDAMIAJE
72 15 35 00 : SERVICIOS DE LIMPIEZA ESTRUCTURAL EXTERNA
72 15 37 00 : SERVICIOS DE INSTALACIÓN, MANTENIMIENTO Y REPARACIÓN DE EQUIPOS Y CON...
72 15 39 00 : SERVICIO DE PREPARACIÓN DE OBRAS DE CONSTRUCCIÓN
72 15 40 00 : SERVICIOS DE EDIFICIOS ESPECIALIZADOS Y COMERCIOS
72 15 41 00 : SERVICIOS DE MANTENIMIENTO Y REPARACIÓN DE EQUIPO DE SISTEMAS DE DISTR...
72 15 42 00 : SERVICIOS DE MANTENIMIENTO Y REPARACIÓN DE INSTALACIÓN DE INSTRUMENTA...
72 15 43 00 : SERVICIOS DE MANTENIMIENTO Y REPARACIÓN DE EQUIPO MOTIVO Y GENERACIÓN...
72 15 44 00 : SERVICIOS DE MANTENIMIENTO Y FABRICACIÓN DE ACCESORIOS PARA TUBERÍAS
72 15 45 00 : SERVICIOS DE MANTENIMIENTO E INSTALACIÓN DE EQUIPO PESADO
76 10 15 00 : DESINFECCIÓN
76 10 16 00 : DESCONTAMINACIÓN DE MATERIALES PELIGROSOS
76 11 15 00 : SERVICIOS DE LIMPIEZA Y MANTENIMIENTO DE EDIFICIOS GENERALES Y DE OFICINAS
76 11 16 00 : SERVICIOS DE LIMPIEZA DE COMPONENTES DE EDIFICIOS
76 11 18 00 : LIMPIEZA DE VEHÍCULOS DE TRANSPORTE
76 12 15 00 : RECOLECCIÓN Y DISPOSICIÓN DE BASURAS
76 12 16 00 : DISPOSICIÓN DE DESECHOS NO PELIGROSOS
76 12 17 00 : TRATAMIENTO DE DESECHOS LÍQUIDOS
76 12 19 00 : DISPOSICIÓN DE DESECHOS PELIGROSOS
76 12 20 00 : SERVICIOS DE BASURERO
76 12 21 00 : SERVICIOS DE MEZCLA DE DESECHOS A COMBUSTIBLE
76 12 23 00 : SERVICIOS DE RECICLABLES
76 12 24 00 : HONORARIOS DE DISPOSICIÓN Y TRATAMIENTO DE BASURAS
77 10 15 00 : EVALUACIÓN DE IMPACTO AMBIENTAL
77 10 16 00 : PLANEACIÓN AMBIENTAL
77 10 17 00 : SERVICIOS DE ASESORÍA AMBIENTAL
77 10 18 00 : AUDITORÍA AMBIENTAL
77 10 19 00 : SERVICIOS DE INVESTIGACIÓN DE CONTAMINACIÓN
77 10 20 00 : SERVICIOS DE REPORTE AMBIENTAL
77 11 15 00 : SERVICIOS DE SEGURIDAD AMBIENTAL
77 11 16 00 : REHABILITACIÓN AMBIENTAL
77 12 15 00 : CONTAMINACIÓN DEL AIRE
77 12 16 00 : CONTAMINACIÓN DEL SUELO
77 12 17 00 : CONTAMINACIÓN DEL AGUA
77 13 16 00 : CONTAMINACIÓN AUDITIVA
78 10 18 00 : TRANSPORTE DE CARGA POR CARRETERA
78 10 22 00 : SERVICIOS POSTALES DE PAQUETE Y COURRIER
78 11 18 00 : TRANSPORTE DE PASAJEROS POR CARRETERA
78 14 15 00 : SERVICIOS DE ORGANIZACIÓN DE TRANSPORTES

***** CONTINUA *****



Cámara de Comercio
del Huila

**CAMARA DE COMERCIO DEL HUILA
INGENIERIA ELECTRONICA DEL HUILA S.A.S**

Fecha expedición: 2022/03/17 - 16:06:23 **** Recibo No. S001106995 **** Num. Operación. 99-USUPUBXX-20220317-0231

*** EXPEDIDO A TRAVES DEL SISTEMA VIRTUAL S.I.I. ***

78 18 15 00 : SERVICIOS DE MANTENIMIENTO Y REPARACIÓN DE VEHÍCULOS
80 10 15 00 : SERVICIOS DE CONSULTORÍA DE NEGOCIOS Y ADMINISTRACIÓN CORPORATIVA
80 10 16 00 : GERENCIA DE PROYECTOS
80 11 16 00 : SERVICIOS DE PERSONAL TEMPORAL
80 12 16 00 : SERVICIOS DE DERECHO COMERCIAL
80 13 15 00 : ALQUILER Y ARRENDAMIENTO DE PROPIEDADES O EDIFICACIONES
80 13 16 00 : VENTAS DE PROPIEDADES Y EDIFICIOS
80 14 15 00 : INVESTIGACIÓN DE MERCADOS
80 14 16 00 : ACTIVIDADES DE VENTAS Y PROMOCIÓN DE NEGOCIOS
80 16 15 00 : SERVICIOS DE APOYO GERENCIAL
81 10 15 00 : INGENIERÍA CIVIL Y ARQUITECTURA
81 10 16 00 : INGENIERÍA MECÁNICA
81 10 17 00 : INGENIERÍA ELÉCTRICA Y ELECTRÓNICA
81 10 22 00 : INGENIERÍA DE TRANSPORTE
81 11 15 00 : INGENIERÍA DE SOFTWARE O HARDWARE
81 11 17 00 : SISTEMAS DE MANEJO DE INFORMACIÓN MIS
81 11 20 00 : SERVICIOS DE DATOS
81 11 21 00 : SERVICIOS DE INTERNET
81 11 22 00 : MANTENIMIENTO Y SOPORTE DE SOFTWARE
81 14 15 00 : CONTROL DE CALIDAD
81 14 18 00 : ADMINISTRACIÓN DE INSTALACIONES
81 16 17 00 : SERVICIOS DE TELECOMUNICACIONES
82 11 17 00 : ESCRITURA CREATIVA
82 11 19 00 : SERVICIOS DE NOTICIAS Y PUBLICIDAD
82 12 15 00 : IMPRESIÓN
82 14 15 00 : SERVICIOS DE DISEÑO ARTÍSTICO
83 10 15 00 : SERVICIOS DE ACUEDUCTO Y ALCANTARILLADO
83 11 15 00 : COMUNICACIONES TELEFÓNICAS LOCALES Y DE LARGA DISTANCIA
84 13 15 00 : SERVICIOS DE SEGUROS PARA ESTRUCTURAS Y PROPIEDADES Y POSESIONES
85 12 22 00 : SERVICIOS DE EVALUACIÓN Y VALORACIÓN DE SALUD INDIVIDUAL
86 10 18 00 : ENTRENAMIENTO EN SERVICIO Y DESARROLLO DE MANO DE OBRA
90 10 17 00 : SERVICIOS DE CAFETERÍA
90 11 16 00 : FACILIDADES PARA ENCUENTROS
92 12 15 00 : SERVICIOS DE GUARDIAS
93 10 17 00 : CUERPOS Y PRÁCTICA LEGISLATIVA
93 14 17 00 : CULTURA
93 14 20 00 : DESARROLLO URBANO
95 10 15 00 : LOTES RESIDENCIALES
95 10 16 00 : LOTES COMERCIALES
95 10 17 00 : LOTES INDUSTRIALES
95 11 15 00 : VÍAS DE TRÁFICO LIMITADO
95 11 16 00 : VÍAS DE TRÁFICO ABIERTO
95 12 15 00 : EDIFICIOS Y ESTRUCTURAS COMERCIALES Y DE ENTRETENIMIENTO
95 12 16 00 : EDIFICIOS Y ESTRUCTURAS DE TRANSPORTE
95 12 17 00 : EDIFICIOS Y ESTRUCTURAS PÚBLICOS
95 12 18 00 : EDIFICIOS Y ESTRUCTURAS UTILITARIOS
95 12 19 00 : EDIFICIOS Y ESTRUCTURAS EDUCACIONALES Y DE ADMINISTRACIÓN
95 12 20 00 : EDIFICIOS Y ESTRUCTURAS HOSPITALARIAS
95 12 21 00 : EDIFICIOS Y ESTRUCTURAS DE ACOMODACIONES
95 12 23 00 : EDIFICIOS Y ESTRUCTURAS DE SALUD Y DEPORTIVAS
95 12 24 00 : EDIFICIOS Y ESTRUCTURAS INDUSTRIALES
95 12 25 00 : EDIFICIOS Y ESTRUCTURAS AGRÍCOLAS Y DE CULTIVOS Y PESCA

***** CONTINUA *****



Cámara de Comercio
del Huila

**CAMARA DE COMERCIO DEL HUILA
INGENIERIA ELECTRONICA DEL HUILA S.A.S**

Fecha expedición: 2022/03/17 - 16:06:23 **** Recibo No. S001106995 **** Num. Operación. 99-USUPUBXX-20220317-0231

*** EXPEDIDO A TRAVES DEL SISTEMA VIRTUAL S.I.I. ***

95 12 26 00 : EDIFICIOS Y ESTRUCTURAS RELIGIOSAS
95 13 15 00 : TARIMAS Y GRADERÍAS
95 13 16 00 : EDIFICIOS Y ESTRUCTURAS COMERCIALES E INDUSTRIALES PORTÁTILES
95 13 17 00 : TIENDAS CARPAS Y ESTRUCTURAS DE MEMBRANA
95 14 15 00 : EDIFICIOS Y ESTRUCTURAS PREFABRICADOS PARA FINCAS
95 14 16 00 : EDIFICIOS Y ESTRUCTURAS PREFABRICADOS RESIDENCIALES
95 14 17 00 : EDIFICIOS Y ESTRUCTURAS PREFABRICADOS COMERCIALES E INDUSTRIALES
95 14 18 00 : EDIFICIOS Y ESTRUCTURAS PREFABRICADOS DE EMERGENCIA Y ALIVIO
95 14 19 00 : EDIFICIOS Y ESTRUCTURAS PREFABRICADOS MÉDICOS
32 13 10 00 : ACCESORIOS, MATERIAS PRIMAS Y PIEZAS DE COMPONENTES ELECTRÓNICOS
24 14 16 00 : SUMINISTROS DE ACOLCHADOS
25 20 20 00 : SISTEMAS DE ENERGÍA DE AVIÓN
27 11 20 00 : HERRAMIENTAS MANUALES DE JARDINERÍA, AGRICULTURA Y FORESTACIÓN
32 10 16 00 : CIRCUITOS INTEGRADOS
32 12 16 00 : RESISTORES
32 15 19 00 : DISPOSITIVOS DE AUTOMATIZACIÓN DE CONTROL DE LA CONECTIVIDAD
39 12 17 00 : FERRETERÍA ELÉCTRICA Y SUMINISTROS
41 10 63 00 : PRODUCTOS DE REACCIÓN EN CADENA DE LA POLIMERASA (PCR) Y REACCIÓN EN ...
42 20 18 00 : PRODUCTOS RADIOGRÁFICOS DE DIAGNÓSTICO MÉDICO
43 22 26 00 : EQUIPO DE SERVICIO DE RED
43 22 27 00 : EQUIPO TELEGRÁFICO
43 22 32 00 : PLATAFORMAS DE MENSAJERÍA POR MÓVIL
43 23 28 00 : SOFTWARE DE ADMINISTRACIÓN DE REDES
43 23 35 00 : SOFTWARE DE INTERCAMBIO DE INFORMACIÓN
50 16 15 00 : CHOCOLATES, AZÚCARES, EDULCORANTES PRODUCTOS
60 10 17 00 : MATERIALES DE RECURSOS DEL PROFESOR
60 10 49 00 : MATERIALES DE FÍSICA DE ELECTRICIDAD
46 17 16 00 : EQUIPO DE VIGILANCIA Y DETECCIÓN
45 12 15 00 : CÁMARAS
26 12 16 00 : CABLES ELÉCTRICOS Y ACCESORIOS
92 12 17 00 : SERVICIOS DE SISTEMAS DE SEGURIDAD
45 12 16 00 : ACCESORIOS PARA CÁMARAS
32 15 18 00 : DISPOSITIVOS DE CONTROL DE SEGURIDAD
83 11 23 00 : SERVICIOS DE TELECOMUNICACIONES POR FIBRA
43 22 33 00 : DISPOSITIVOS Y EQUIPOS PARA INSTALACIÓN DE CONECTIVIDAD DE REDES Y DAT...
39 11 21 00 : ILUMINACIÓN ÓPTICA
41 11 37 00 : INSTRUMENTOS DE MEDICIÓN Y COMPROBACIÓN DE COMUNICACIÓN ELECTRÓNICA
46 17 15 00 : CERRADURAS, ELEMENTOS DE SEGURIDAD Y ACCESORIOS
43 21 17 00 : DISPOSITIVOS INFORMÁTICOS DE ENTRADA DE DATOS
43 20 18 00 : DISPOSITIVOS DE ALMACENAMIENTO
43 23 37 00 : SOFTWARE DE ADMINISTRACIÓN DE SISTEMAS
43 22 17 00 : EQUIPO FIJO DE RED Y COMPONENTES
72 10 29 00 : SERVICIOS DE MANTENIMIENTO Y REPARACIÓN DE INSTALACIONES
72 15 36 00 : SERVICIOS DE TERMINADO INTERIOR, DOTACIÓN Y REMODELACIÓN
70 17 18 00 : SERVICIOS DE DRENAJE
40 17 15 00 : TUBOS Y TUBERÍAS COMERCIALES

EXPERIENCIA No.87 :

NÚMERO CONSECUTIVO DEL CONTRATO:087

CONTRATO CELEBRADO POR :1 - EL PROPONENTE

NOMBRE DEL CONTRATISTA :INGENIERIA ELECTRONICA DEL HUILA S.A.S

NOMBRE DEL CONTRATANTE :TV AZTECA SUCURSAL COLOMBIA

***** CONTINUA *****



Cámara de Comercio
del Huila

**CAMARA DE COMERCIO DEL HUILA
INGENIERIA ELECTRONICA DEL HUILA S.A.S**

Fecha expedición: 2022/03/17 - 16:06:23 **** Recibo No. S001106995 **** Num. Operación. 99-USUPUBXX-20220317-0231

*** EXPEDIDO A TRAVES DEL SISTEMA VIRTUAL S.I.I. ***

VALOR CONTRATADO EN SMMLV :16,20

SG FM CL PR - DESCRIPCIÓN

14 11 15 00 : PAPEL DE IMPRENTA Y PAPEL DE ESCRIBIR
22 10 15 00 : MAQUINARIA PARA TRABAJO DE DESMONTE
22 10 16 00 : EQUIPO DE PAVIMENTACIÓN
22 10 17 00 : COMPONENTES DE EQUIPO PESADO
22 10 19 00 : MAQUINARIA Y ACCESORIOS DE CONSTRUCCIÓN DE EDIFICIOS
22 10 20 00 : EQUIPO Y MAQUINARIA DE DEMOLICIÓN DE EDIFICIOS
25 10 16 00 : VEHÍCULOS DE TRANSPORTE DE PRODUCTOS Y MATERIALES
27 11 15 00 : HERRAMIENTAS DE CORTE Y ENGARZADO Y PUNZONES
27 11 18 00 : HERRAMIENTAS DE MEDIDA Y BOCETAJE
27 11 22 00 : HERRAMIENTAS DE ALBAÑILERÍA Y CONCRETO
27 11 25 00 : HERRAMIENTAS PARA APALANCAR Y CURVAR
27 11 27 00 : HERRAMIENTAS MECÁNICAS
27 11 28 00 : CONEXIONES DE HERRAMIENTAS Y ACCESORIOS
27 12 18 00 : HERRAMIENTAS HIDRÁULICAS
27 13 15 00 : HERRAMIENTAS NEUMÁTICAS
30 10 15 00 : ÁNGULOS
30 10 17 00 : VIGAS
30 10 18 00 : CONDUCTOS
30 10 20 00 : HOJA
30 10 22 00 : PLANCHA
30 10 23 00 : PERFILES
30 10 24 00 : VARILLAS
30 10 28 00 : PILOTAJE
30 10 29 00 : PILARES
30 10 31 00 : RIELES
30 10 32 00 : ENREJADO
30 10 36 00 : PRODUCTOS ESTRUCTURALES
30 10 37 00 : TRENZA
30 10 38 00 : FIBRAS Y FILAMENTOS MECÁNICOS
30 10 39 00 : EJES
30 11 15 00 : CONCRETO Y MORTEROS
30 11 16 00 : CEMENTO Y CAL
30 11 18 00 : AGREGADOS
30 11 19 00 : ELEMENTOS PARA REFORZAR CONCRETO
30 12 15 00 : DERIVADOS BITUMINOSOS
30 12 16 00 : ASFALTOS
30 12 17 00 : MATERIALES DE CONSTRUCCIÓN DE CAMINOS Y CARRILERAS
30 12 18 00 : MATERIALES DE ARQUITECTURA PAISAJÍSTICA
30 12 19 00 : MATERIALES PARA ESTABILIZACIÓN Y REFUERZO DE SUELOS
30 13 15 00 : BLOQUES
30 13 16 00 : LADRILLOS
30 13 17 00 : AZULEJOS Y BALDOSAS
30 14 15 00 : AISLAMIENTO TÉRMICO
30 14 16 00 : AISLAMIENTO ESPECIAL
30 15 15 00 : MATERIAL PARA TEJADOS Y TECHOS
30 15 16 00 : ACCESORIOS PARA TEJADOS
30 15 17 00 : CANALONES DE TEJADO Y ACCESORIOS
30 15 18 00 : MATERIALES PARA REVESTIMIENTO DE PAREDES Y EXTERIOR
30 15 19 00 : MATERIALES Y PRODUCTOS PARA ACABADOS

***** CONTINUA *****



Cámara de Comercio
del Huila

**CAMARA DE COMERCIO DEL HUILA
INGENIERIA ELECTRONICA DEL HUILA S.A.S**

Fecha expedición: 2022/03/17 - 16:06:23 **** Recibo No. S001106995 **** Num. Operación. 99-USUPUBXX-20220317-0231

*** EXPEDIDO A TRAVES DEL SISTEMA VIRTUAL S.I.I. ***

30 15 20 00 : CERCADO
30 15 21 00 : SUPERFICIE
30 16 15 00 : MATERIALES PARA ACABADOS DE PAREDES
30 16 16 00 : MATERIALES PARA TECHOS
30 16 17 00 : SUELOS
30 16 18 00 : EBANISTERÍA
30 16 19 00 : MOLDEADO Y CARPINTERÍA MECÁNICA
30 16 20 00 : MOLDURAS Y CARPINTERÍA
30 16 21 00 : LAMINADOS INTERIORES
30 16 22 00 : MOSTRADORES
30 16 23 00 : ACCESORIOS PARA GABINETES
30 16 24 00 : MUROS DIVISORIOS
30 17 15 00 : PUERTAS
30 17 16 00 : VENTANAS
30 17 18 00 : CLARABOYAS
30 17 19 00 : MARCOS DE VENTANAS
30 17 20 00 : PUERTAS
30 17 21 00 : PUERTAS PARA GARAJE Y OPERADORES
30 18 15 00 : PORCELANA SANITARIA
30 18 16 00 : INSTALACIONES RESIDENCIALES NO SANITARIAS
30 18 17 00 : GRIFOS
30 19 15 00 : ESCALERAS Y ANDAMIOS
30 19 16 00 : ESCALERAS Y ACCESORIOS DE ANDAMIAJE
30 19 17 00 : COBERTIZOS Y REMOLQUES DE CONSTRUCCIÓN
30 19 18 00 : EQUIPOS Y MATERIALES PARA CONSTRUCCIONES TEMPORALES Y APOYO AL MANTENIM...
30 24 15 00 : COMPONENTES DE CONSOLIDACIÓN DE ESTRUCTURAS PORTÁTILES
30 24 16 00 : COMPONENTES ESTRUCTURALES DE TRIBUNAS, GRADAS Y ESCALERA
30 24 17 00 : COMPONENTES SOPORTE Y COBERTURA DE TIENDAS, CARPAS Y ESTRUCTURAS DE MEM...
30 25 15 00 : ESTRUCTURAS DE SOPORTE DE TECHOS BAJO TIERRA
30 26 15 00 : BARRAS DE LATÓN
30 26 22 00 : BARRAS DE COBRE
30 26 23 00 : LÁMINAS DE COBRE
30 26 24 00 : LINGOTES, BANDAS, PALANQUILLAS Y ALAMBRES DE COBRE
30 26 28 00 : BARRAS Y LÁMINAS DE ZINC
30 26 45 00 : BARRAS DE ACERO INOXIDABLE
39 10 16 00 : LÁMPARAS Y BOMBILLAS
39 10 18 00 : COMPONENTES Y ACCESORIOS DE LÁMPARA
39 10 19 00 : BALASTOS DE LÁMPARAS Y TRANSFORMADORES DE LÁMPARAS
41 10 15 00 : EQUIPO Y SUMINISTROS PARA LA MEZCLA, LA DISPERSIÓN Y LA HOMOGENEIZACI?...
41 10 17 00 : EQUIPO DE PERFORACIÓN, AMOLADURA, CORTE, TRITURACIÓN Y PRENSADO PARA ...
41 10 18 00 : EQUIPO DE FÍSICA DE ELECTRONES Y DE ESTADO SÓLIDO PARA LABORATORIO
41 10 19 00 : EQUIPO IÓNICO DE LABORATORIO
41 11 39 00 : EQUIPO PARA MEDICIÓN DE SUELOS
42 17 20 00 : KITS PARA LOS SERVICIOS MÉDICOS DE URGENCIAS Y CAMPO
43 23 15 00 : SOFTWARE FUNCIONAL ESPECÍFICO DE LA EMPRESA
44 10 31 00 : SUMINISTROS PARA IMPRESORA, FAX Y FOTOCOPIADORA
44 12 15 00 : SUMINISTROS DE CORREO
44 12 16 00 : SUMINISTROS DE ESCRITORIO
44 12 17 00 : INSTRUMENTOS DE ESCRITURA
44 12 18 00 : MEDIOS DE CORRECCIÓN
44 12 19 00 : REPUESTOS DE TINTA Y MINAS DE LÁPICES
55 10 15 00 : PUBLICACIONES IMPRESAS

***** CONTINUA *****



Cámara de Comercio
del Huila

**CAMARA DE COMERCIO DEL HUILA
INGENIERIA ELECTRONICA DEL HUILA S.A.S**

Fecha expedición: 2022/03/17 - 16:06:23 **** Recibo No. S001106995 **** Num. Operación. 99-USUPUBXX-20220317-0231

*** EXPEDIDO A TRAVES DEL SISTEMA VIRTUAL S.I.I. ***

55 12 17 00 : SEÑALIZACIÓN
56 10 17 00 : MUEBLES DE OFICINA
70 15 19 00 : RECURSOS FORESTALES
70 16 15 00 : FAUNA
70 16 17 00 : ECOSISTEMAS
70 17 15 00 : DESARROLLO
70 17 16 00 : VIGILANCIA
70 17 17 00 : RIEGO
71 10 15 00 : PROSPECCIÓN MINERA
71 10 16 00 : SERVICIOS MINEROS DE PERFORACIÓN Y VOLADURA
71 13 10 00 : SERVICIOS DE FRACTURAR DEL POZO
71 15 13 00 : SERVICIOS DE INTERPRETACIÓN DEL CAMPO PETROLÍFERO
71 16 10 00 : SERVICIOS DE MODELAR DEL CAMPO PETROLÍFERO
71 16 11 00 : GERENCIA DE LA INGENIERÍA DE PRODUCCIÓN DEL CAMPO PETROLÍFERO
71 16 12 00 : GERENCIA DE LAS OPERACIONES DE PRODUCCIÓN DEL CAMPO PETROLÍFERO
71 16 13 00 : SERVICIOS DE MANEJO DE PROYECTOS DEL CAMPO
71 16 14 00 : SERVICIOS DE MANEJO DE PROYECTOS DEL CAMPO PETROLERO
72 10 15 00 : SERVICIOS DE APOYO PARA LA CONSTRUCCIÓN
72 10 33 00 : SERVICIOS DE MANTENIMIENTO Y REPARACIÓN DE INFRAESTRUCTURA
72 11 10 00 : SERVICIOS DE CONSTRUCCIÓN DE UNIDADES UNIFAMILIARES
72 11 11 00 : SERVICIOS DE CONSTRUCCIÓN DE UNIDADES MULTIFAMILIARES
72 12 10 00 : SERVICIOS DE CONSTRUCCIÓN DE EDIFICIOS INDUSTRIALES Y BODEGAS NUEVAS
72 12 11 00 : SERVICIOS DE CONSTRUCCIÓN DE EDIFICIOS COMERCIALES Y DE OFICINA
72 12 12 00 : SERVICIOS DE CONSTRUCCIÓN DE EDIFICIOS AGRÍCOLAS
72 12 13 00 : SERVICIOS DE CONSTRUCCIÓN DE TALLERES AUTOMOTRICES Y ESTACIONES DE SER...
72 12 14 00 : SERVICIOS DE CONSTRUCCIÓN DE EDIFICIOS PÚBLICOS ESPECIALIZADOS
72 12 15 00 : SERVICIOS DE CONSTRUCCIÓN DE PLANTAS INDUSTRIALES
72 14 10 00 : SERVICIOS DE CONSTRUCCIÓN DE AUTOPISTAS Y CARRETERAS
72 14 11 00 : SERVICIOS DE CONSTRUCCIÓN Y REVESTIMIENTO Y PAVIMENTACIÓN DE INFRAEST...
72 14 12 00 : SERVICIOS DE CONSTRUCCIÓN MARINA
72 14 13 00 : SERVICIO DE CONSTRUCCIÓN DE FACILIDADES ATLÉTICAS Y RECREATIVAS
72 14 14 00 : SERVICIOS DE CONSTRUCCIÓN Y REPARACIÓN DE FACILIDADES DE DETENCIÓN
72 14 15 00 : SERVICIOS DE PREPARACIÓN DE TIERRAS
72 14 16 00 : SERVICIOS DE CONSTRUCCIÓN DE SISTEMAS DE TRÁNSITO MASIVO
72 14 17 00 : SERVICIOS DE ALQUILER O ARRENDAMIENTO DE EQUIPO Y MAQUINARIA DE CONSTRU...
72 15 12 00 : SERVICIOS DE CONSTRUCCIÓN Y MANTENIMIENTO DE HVAC CALEFACCIÓN Y ENFRI...
72 15 14 00 : SERVICIOS DE CONSTRUCCIÓN DE RECUBRIMIENTOS DE MUROS
72 15 15 00 : SERVICIOS DE SISTEMAS ELÉCTRICOS
72 15 16 00 : SERVICIOS DE SISTEMAS ESPECIALIZADOS DE COMUNICACIÓN
72 15 17 00 : SERVICIOS DE INSTALACIÓN DE SISTEMAS DE SEGURIDAD FÍSICA E INDUSTRIAL
72 15 19 00 : SERVICIOS DE ALBAÑILERÍA Y MAMPOSTERÍA
72 15 20 00 : SERVICIOS DE PAÑETADO Y DRYWALL
72 15 21 00 : SERVICIOS ACÚSTICOS Y DE AISLAMIENTO
72 15 22 00 : SERVICIOS DE BALDOSAS TERRAZO Y MÁRMOL Y MOSAICOS
72 15 23 00 : SERVICIOS DE CARPINTERÍA
72 15 24 00 : SERVICIOS DE MONTAJE E INSTALACIÓN DE VENTANAS Y PUERTAS
72 15 25 00 : SERVICIOS DE INSTALACIÓN DE PISOS
72 15 26 00 : SERVICIOS DE TECHADO Y PAREDES EXTERNAS Y LÁMINAS DE METAL
72 15 27 00 : SERVICIOS DE INSTALACIÓN Y REPARACIÓN DE CONCRETO
72 15 28 00 : SERVICIOS DE PERFORACIÓN DE POZOS DE AGUA
72 15 29 00 : SERVICIOS DE MONTAJE DE ACERO ESTRUCTURAL
72 15 30 00 : SERVICIOS DE VIDRIOS Y VENTANERÍA

***** CONTINUA *****



*** EXPEDIDO A TRAVES DEL SISTEMA VIRTUAL S.I.I. ***

72 15 31 00 : SERVICIOS DE CONSTRUCCIÓN DE FACILIDADES ATLÉTICAS Y RECREATIVAS
72 15 32 00 : SERVICIOS DE RECUBRIMIENTO, IMPERMEABILIZACIÓN PROTECCIÓN CONTRA CLIM...
72 15 33 00 : SERVICIOS DE MANTENIMIENTO E INSTALACIÓN DE EQUIPO DE ESTACIÓN DE SER...
72 15 34 00 : SERVICIOS DE APAREJAMIENTO Y ANDAMIAJE
72 15 35 00 : SERVICIOS DE LIMPIEZA ESTRUCTURAL EXTERNA
72 15 37 00 : SERVICIOS DE INSTALACIÓN, MANTENIMIENTO Y REPARACIÓN DE EQUIPOS Y CON...
72 15 39 00 : SERVICIO DE PREPARACIÓN DE OBRAS DE CONSTRUCCIÓN
72 15 40 00 : SERVICIOS DE EDIFICIOS ESPECIALIZADOS Y COMERCIOS
72 15 41 00 : SERVICIOS DE MANTENIMIENTO Y REPARACIÓN DE EQUIPO DE SISTEMAS DE DISTR...
72 15 42 00 : SERVICIOS DE MANTENIMIENTO Y REPARACIÓN DE INSTALACIÓN DE INSTRUMENTA...
72 15 43 00 : SERVICIOS DE MANTENIMIENTO Y REPARACIÓN DE EQUIPO MOTIVO Y GENERACIÓN...
72 15 44 00 : SERVICIOS DE MANTENIMIENTO Y FABRICACIÓN DE ACCESORIOS PARA TUBERÍAS
72 15 45 00 : SERVICIOS DE MANTENIMIENTO E INSTALACIÓN DE EQUIPO PESADO
76 10 15 00 : DESINFECCIÓN
76 10 16 00 : DESCONTAMINACIÓN DE MATERIALES PELIGROSOS
76 11 15 00 : SERVICIOS DE LIMPIEZA Y MANTENIMIENTO DE EDIFICIOS GENERALES Y DE OFICINAS
76 11 16 00 : SERVICIOS DE LIMPIEZA DE COMPONENTES DE EDIFICIOS
76 11 18 00 : LIMPIEZA DE VEHÍCULOS DE TRANSPORTE
76 12 15 00 : RECOLECCIÓN Y DISPOSICIÓN DE BASURAS
76 12 16 00 : DISPOSICIÓN DE DESECHOS NO PELIGROSOS
76 12 17 00 : TRATAMIENTO DE DESECHOS LÍQUIDOS
76 12 19 00 : DISPOSICIÓN DE DESECHOS PELIGROSOS
76 12 20 00 : SERVICIOS DE BASURERO
76 12 21 00 : SERVICIOS DE MEZCLA DE DESECHOS A COMBUSTIBLE
76 12 23 00 : SERVICIOS DE RECICLABLES
76 12 24 00 : HONORARIOS DE DISPOSICIÓN Y TRATAMIENTO DE BASURAS
77 10 15 00 : EVALUACIÓN DE IMPACTO AMBIENTAL
77 10 16 00 : PLANEACIÓN AMBIENTAL
77 10 17 00 : SERVICIOS DE ASESORÍA AMBIENTAL
77 10 18 00 : AUDITORÍA AMBIENTAL
77 10 19 00 : SERVICIOS DE INVESTIGACIÓN DE CONTAMINACIÓN
77 10 20 00 : SERVICIOS DE REPORTE AMBIENTAL
77 11 15 00 : SERVICIOS DE SEGURIDAD AMBIENTAL
77 11 16 00 : REHABILITACIÓN AMBIENTAL
77 12 15 00 : CONTAMINACIÓN DEL AIRE
77 12 16 00 : CONTAMINACIÓN DEL SUELO
77 12 17 00 : CONTAMINACIÓN DEL AGUA
77 13 16 00 : CONTAMINACIÓN AUDITIVA
78 10 18 00 : TRANSPORTE DE CARGA POR CARRETERA
78 10 22 00 : SERVICIOS POSTALES DE PAQUETEO Y COURRIER
78 11 18 00 : TRANSPORTE DE PASAJEROS POR CARRETERA
78 14 15 00 : SERVICIOS DE ORGANIZACIÓN DE TRANSPORTES
78 18 15 00 : SERVICIOS DE MANTENIMIENTO Y REPARACIÓN DE VEHÍCULOS
80 10 15 00 : SERVICIOS DE CONSULTORÍA DE NEGOCIOS Y ADMINISTRACIÓN CORPORATIVA
80 10 16 00 : GERENCIA DE PROYECTOS
80 11 16 00 : SERVICIOS DE PERSONAL TEMPORAL
80 12 16 00 : SERVICIOS DE DERECHO COMERCIAL
80 13 15 00 : ALQUILER Y ARRENDAMIENTO DE PROPIEDADES O EDIFICACIONES
80 13 16 00 : VENTAS DE PROPIEDADES Y EDIFICIOS
80 14 15 00 : INVESTIGACIÓN DE MERCADOS
80 14 16 00 : ACTIVIDADES DE VENTAS Y PROMOCIÓN DE NEGOCIOS
80 16 15 00 : SERVICIOS DE APOYO GERENCIAL

***** CONTINUA *****



Cámara de Comercio
del Huila

**CAMARA DE COMERCIO DEL HUILA
INGENIERIA ELECTRONICA DEL HUILA S.A.S**

Fecha expedición: 2022/03/17 - 16:06:23 **** Recibo No. S001106995 **** Num. Operación. 99-USUPUBXX-20220317-0231

*** EXPEDIDO A TRAVES DEL SISTEMA VIRTUAL S.I.I. ***

81 10 15 00 : INGENIERÍA CIVIL Y ARQUITECTURA
81 10 16 00 : INGENIERÍA MECÁNICA
81 10 17 00 : INGENIERÍA ELÉCTRICA Y ELECTRÓNICA
81 10 22 00 : INGENIERÍA DE TRANSPORTE
81 11 15 00 : INGENIERÍA DE SOFTWARE O HARDWARE
81 11 17 00 : SISTEMAS DE MANEJO DE INFORMACIÓN MIS
81 11 20 00 : SERVICIOS DE DATOS
81 11 21 00 : SERVICIOS DE INTERNET
81 11 22 00 : MANTENIMIENTO Y SOPORTE DE SOFTWARE
81 14 15 00 : CONTROL DE CALIDAD
81 14 18 00 : ADMINISTRACIÓN DE INSTALACIONES
81 16 17 00 : SERVICIOS DE TELECOMUNICACIONES
82 11 17 00 : ESCRITURA CREATIVA
82 11 19 00 : SERVICIOS DE NOTICIAS Y PUBLICIDAD
82 12 15 00 : IMPRESIÓN
82 14 15 00 : SERVICIOS DE DISEÑO ARTÍSTICO
83 10 15 00 : SERVICIOS DE ACUEDUCTO Y ALCANTARILLADO
83 11 15 00 : COMUNICACIONES TELEFÓNICAS LOCALES Y DE LARGA DISTANCIA
84 13 15 00 : SERVICIOS DE SEGUROS PARA ESTRUCTURAS Y PROPIEDADES Y POSESIONES
85 12 22 00 : SERVICIOS DE EVALUACIÓN Y VALORACIÓN DE SALUD INDIVIDUAL
86 10 18 00 : ENTRENAMIENTO EN SERVICIO Y DESARROLLO DE MANO DE OBRA
90 10 17 00 : SERVICIOS DE CAFETERÍA
90 11 16 00 : FACILIDADES PARA ENCUENTROS
92 12 15 00 : SERVICIOS DE GUARDIAS
93 10 17 00 : CUERPOS Y PRÁCTICA LEGISLATIVA
93 14 17 00 : CULTURA
93 14 20 00 : DESARROLLO URBANO
95 10 15 00 : LOTES RESIDENCIALES
95 10 16 00 : LOTES COMERCIALES
95 10 17 00 : LOTES INDUSTRIALES
95 11 15 00 : VÍAS DE TRÁFICO LIMITADO
95 11 16 00 : VÍAS DE TRÁFICO ABIERTO
95 12 15 00 : EDIFICIOS Y ESTRUCTURAS COMERCIALES Y DE ENTRETENIMIENTO
95 12 16 00 : EDIFICIOS Y ESTRUCTURAS DE TRANSPORTE
95 12 17 00 : EDIFICIOS Y ESTRUCTURAS PÚBLICOS
95 12 18 00 : EDIFICIOS Y ESTRUCTURAS UTILITARIOS
95 12 19 00 : EDIFICIOS Y ESTRUCTURAS EDUCACIONALES Y DE ADMINISTRACIÓN
95 12 20 00 : EDIFICIOS Y ESTRUCTURAS HOSPITALARIAS
95 12 21 00 : EDIFICIOS Y ESTRUCTURAS DE ACOMODACIONES
95 12 23 00 : EDIFICIOS Y ESTRUCTURAS DE SALUD Y DEPORTIVAS
95 12 24 00 : EDIFICIOS Y ESTRUCTURAS INDUSTRIALES
95 12 25 00 : EDIFICIOS Y ESTRUCTURAS AGRÍCOLAS Y DE CULTIVOS Y PESCA
95 12 26 00 : EDIFICIOS Y ESTRUCTURAS RELIGIOSAS
95 13 15 00 : TARIMAS Y GRADERÍAS
95 13 16 00 : EDIFICIOS Y ESTRUCTURAS COMERCIALES E INDUSTRIALES PORTÁTILES
95 13 17 00 : TIENDAS CARPAS Y ESTRUCTURAS DE MEMBRANA
95 14 15 00 : EDIFICIOS Y ESTRUCTURAS PREFABRICADOS PARA FINCAS
95 14 16 00 : EDIFICIOS Y ESTRUCTURAS PREFABRICADOS RESIDENCIALES
95 14 17 00 : EDIFICIOS Y ESTRUCTURAS PREFABRICADOS COMERCIALES E INDUSTRIALES
95 14 18 00 : EDIFICIOS Y ESTRUCTURAS PREFABRICADOS DE EMERGENCIA Y ALIVIO
95 14 19 00 : EDIFICIOS Y ESTRUCTURAS PREFABRICADOS MÉDICOS
32 13 10 00 : ACCESORIOS, MATERIAS PRIMAS Y PIEZAS DE COMPONENTES ELECTRÓNICOS

***** CONTINUA *****



Cámara de Comercio
del Huila

**CAMARA DE COMERCIO DEL HUILA
INGENIERIA ELECTRONICA DEL HUILA S.A.S**

Fecha expedición: 2022/03/17 - 16:06:23 **** Recibo No. S001106995 **** Num. Operación. 99-USUPUBXX-20220317-0231

*** EXPEDIDO A TRAVES DEL SISTEMA VIRTUAL S.I.I. ***

24 14 16 00 : SUMINISTROS DE ACOLCHADOS
25 20 20 00 : SISTEMAS DE ENERGÍA DE AVIÓN
27 11 20 00 : HERRAMIENTAS MANUALES DE JARDINERÍA, AGRICULTURA Y FORESTACIÓN
32 10 16 00 : CIRCUITOS INTEGRADOS
32 12 16 00 : RESISTORES
32 15 19 00 : DISPOSITIVOS DE AUTOMATIZACIÓN DE CONTROL DE LA CONECTIVIDAD
39 12 17 00 : FERRETERÍA ELÉCTRICA Y SUMINISTROS
41 10 63 00 : PRODUCTOS DE REACCIÓN EN CADENA DE LA POLIMERASA (PCR) Y REACCIÓN EN ...
42 20 18 00 : PRODUCTOS RADIOGRÁFICOS DE DIAGNÓSTICO MÉDICO
43 22 26 00 : EQUIPO DE SERVICIO DE RED
43 22 27 00 : EQUIPO TELEGRÁFICO
43 22 32 00 : PLATAFORMAS DE MENSAJERÍA POR MÓVIL
43 23 28 00 : SOFTWARE DE ADMINISTRACIÓN DE REDES
43 23 35 00 : SOFTWARE DE INTERCAMBIO DE INFORMACIÓN
50 16 15 00 : CHOCOLATES, AZÚCARES, EDULCORANTES PRODUCTOS
60 10 17 00 : MATERIALES DE RECURSOS DEL PROFESOR
60 10 49 00 : MATERIALES DE FÍSICA DE ELECTRICIDAD
46 17 16 00 : EQUIPO DE VIGILANCIA Y DETECCIÓN
45 12 15 00 : CÁMARAS
26 12 16 00 : CABLES ELÉCTRICOS Y ACCESORIOS
92 12 17 00 : SERVICIOS DE SISTEMAS DE SEGURIDAD
45 12 16 00 : ACCESORIOS PARA CÁMARAS
32 15 18 00 : DISPOSITIVOS DE CONTROL DE SEGURIDAD
83 11 23 00 : SERVICIOS DE TELECOMUNICACIONES POR FIBRA
43 22 33 00 : DISPOSITIVOS Y EQUIPOS PARA INSTALACIÓN DE CONECTIVIDAD DE REDES Y DAT...
39 11 21 00 : ILUMINACIÓN ÓPTICA
41 11 37 00 : INSTRUMENTOS DE MEDICIÓN Y COMPROBACIÓN DE COMUNICACIÓN ELECTRÓNICA
46 17 15 00 : CERRADURAS, ELEMENTOS DE SEGURIDAD Y ACCESORIOS
43 21 17 00 : DISPOSITIVOS INFORMÁTICOS DE ENTRADA DE DATOS
43 20 18 00 : DISPOSITIVOS DE ALMACENAMIENTO
43 23 37 00 : SOFTWARE DE ADMINISTRACIÓN DE SISTEMAS
43 22 17 00 : EQUIPO FIJO DE RED Y COMPONENTES
72 10 29 00 : SERVICIOS DE MANTENIMIENTO Y REPARACIÓN DE INSTALACIONES
72 15 36 00 : SERVICIOS DE TERMINADO INTERIOR, DOTACIÓN Y REMODELACIÓN
70 17 18 00 : SERVICIOS DE DRENAJE
40 17 15 00 : TUBOS Y TUBERÍAS COMERCIALES

EXPERIENCIA No. 88 :

NÚMERO CONSECUTIVO DEL CONTRATO:088

CONTRATO CELEBRADO POR :1 - EL PROPONENTE

NOMBRE DEL CONTRATISTA :INGENIERIA ELECTRONICA DEL HUILA S.A.S

NOMBRE DEL CONTRATANTE :FIDEICOMISO PA KVD

VALOR CONTRATADO EN SMMLV :12,30

SG FM CL PR - DESCRIPCIÓN

14 11 15 00 : PAPEL DE IMPRENTA Y PAPEL DE ESCRIBIR
22 10 15 00 : MAQUINARIA PARA TRABAJO DE DESMONTE
22 10 16 00 : EQUIPO DE PAVIMENTACIÓN
22 10 17 00 : COMPONENTES DE EQUIPO PESADO
22 10 19 00 : MAQUINARIA Y ACCESORIOS DE CONSTRUCCIÓN DE EDIFICIOS
22 10 20 00 : EQUIPO Y MAQUINARIA DE DEMOLICIÓN DE EDIFICIOS
25 10 16 00 : VEHÍCULOS DE TRANSPORTE DE PRODUCTOS Y MATERIALES

***** CONTINUA *****



Cámara de Comercio
del Huila

**CAMARA DE COMERCIO DEL HUILA
INGENIERIA ELECTRONICA DEL HUILA S.A.S**

Fecha expedición: 2022/03/17 - 16:06:23 **** Recibo No. S001106995 **** Num. Operación. 99-USUPUBXX-20220317-0231

*** EXPEDIDO A TRAVES DEL SISTEMA VIRTUAL S.I.I. ***

27 11 15 00 : HERRAMIENTAS DE CORTE Y ENGARZADO Y PUNZONES
27 11 18 00 : HERRAMIENTAS DE MEDIDA Y BOCETAJE
27 11 22 00 : HERRAMIENTAS DE ALBAÑILERÍA Y CONCRETO
27 11 25 00 : HERRAMIENTAS PARA APALANCAR Y CURVAR
27 11 27 00 : HERRAMIENTAS MECÁNICAS
27 11 28 00 : CONEXIONES DE HERRAMIENTAS Y ACCESORIOS
27 12 18 00 : HERRAMIENTAS HIDRÁULICAS
27 13 15 00 : HERRAMIENTAS NEUMÁTICAS
30 10 15 00 : ÁNGULOS
30 10 17 00 : VIGAS
30 10 18 00 : CONDUCTOS
30 10 20 00 : HOJA
30 10 22 00 : PLANCHA
30 10 23 00 : PERFILES
30 10 24 00 : VARILLAS
30 10 28 00 : PILOTAJE
30 10 29 00 : PILARES
30 10 31 00 : RIELES
30 10 32 00 : ENREJADO
30 10 36 00 : PRODUCTOS ESTRUCTURALES
30 10 37 00 : TRENZA
30 10 38 00 : FIBRAS Y FILAMENTOS MECÁNICOS
30 10 39 00 : EJES
30 11 15 00 : CONCRETO Y MORTEROS
30 11 16 00 : CEMENTO Y CAL
30 11 18 00 : AGREGADOS
30 11 19 00 : ELEMENTOS PARA REFORZAR CONCRETO
30 12 15 00 : DERIVADOS BITUMINOSOS
30 12 16 00 : ASFALTOS
30 12 17 00 : MATERIALES DE CONSTRUCCIÓN DE CAMINOS Y CARRILERAS
30 12 18 00 : MATERIALES DE ARQUITECTURA PAISAJÍSTICA
30 12 19 00 : MATERIALES PARA ESTABILIZACIÓN Y REFUERZO DE SUELOS
30 13 15 00 : BLOQUES
30 13 16 00 : LADRILLOS
30 13 17 00 : AZULEJOS Y BALDOSAS
30 14 15 00 : AISLAMIENTO TÉRMICO
30 14 16 00 : AISLAMIENTO ESPECIAL
30 15 15 00 : MATERIAL PARA TEJADOS Y TECHOS
30 15 16 00 : ACCESORIOS PARA TEJADOS
30 15 17 00 : CANALONES DE TEJADO Y ACCESORIOS
30 15 18 00 : MATERIALES PARA REVESTIMIENTO DE PAREDES Y EXTERIOR
30 15 19 00 : MATERIALES Y PRODUCTOS PARA ACABADOS
30 15 20 00 : CERCADO
30 15 21 00 : SUPERFICIE
30 16 15 00 : MATERIALES PARA ACABADOS DE PAREDES
30 16 16 00 : MATERIALES PARA TECHOS
30 16 17 00 : SUELOS
30 16 18 00 : EBANISTERÍA
30 16 19 00 : MOLDEADO Y CARPINTERÍA MECÁNICA
30 16 20 00 : MOLDURAS Y CARPINTERÍA
30 16 21 00 : LAMINADOS INTERIORES
30 16 22 00 : MOSTRADORES

***** CONTINUA *****



30 16 23 00 : ACCESORIOS PARA GABINETES
30 16 24 00 : MUROS DIVISORIOS
30 17 15 00 : PUERTAS
30 17 16 00 : VENTANAS
30 17 18 00 : CLARABOYAS
30 17 19 00 : MARCOS DE VENTANAS
30 17 20 00 : PUERTAS
30 17 21 00 : PUERTAS PARA GARAJE Y OPERADORES
30 18 15 00 : PORCELANA SANITARIA
30 18 16 00 : INSTALACIONES RESIDENCIALES NO SANITARIAS
30 18 17 00 : GRIFOS
30 19 15 00 : ESCALERAS Y ANDAMIOS
30 19 16 00 : ESCALERAS Y ACCESORIOS DE ANDAMIAJE
30 19 17 00 : COBERTIZOS Y REMOLQUES DE CONSTRUCCIÓN
30 19 18 00 : EQUIPOS Y MATERIALES PARA CONSTRUCCIONES TEMPORALES Y APOYO AL MANTENIM...
30 24 15 00 : COMPONENTES DE CONSOLIDACIÓN DE ESTRUCTURAS PORTÁTILES
30 24 16 00 : COMPONENTES ESTRUCTURALES DE TRIBUNAS, GRADAS Y ESCALERA
30 24 17 00 : COMPONENTES SOPORTE Y COBERTURA DE TIENDAS, CARPAS Y ESTRUCTURAS DE MEM...
30 25 15 00 : ESTRUCTURAS DE SOPORTE DE TECHOS BAJO TIERRA
30 26 15 00 : BARRAS DE LATÓN
30 26 22 00 : BARRAS DE COBRE
30 26 23 00 : LÁMINAS DE COBRE
30 26 24 00 : LINGOTES, BANDAS, PALANQUILLAS Y ALAMBRES DE COBRE
30 26 28 00 : BARRAS Y LÁMINAS DE ZINC
30 26 45 00 : BARRAS DE ACERO INOXIDABLE
39 10 16 00 : LÁMPARAS Y BOMBILLAS
39 10 18 00 : COMPONENTES Y ACCESORIOS DE LÁMPARA
39 10 19 00 : BALASTOS DE LÁMPARAS Y TRANSFORMADORES DE LÁMPARAS
41 10 15 00 : EQUIPO Y SUMINISTROS PARA LA MEZCLA, LA DISPERSIÓN Y LA HOMOGENEIZACI?...
41 10 17 00 : EQUIPO DE PERFORACIÓN, AMOLADURA, CORTE, TRITURACIÓN Y PRENSADO PARA ...
41 10 18 00 : EQUIPO DE FÍSICA DE ELECTRONES Y DE ESTADO SÓLIDO PARA LABORATORIO
41 10 19 00 : EQUIPO IÓNICO DE LABORATORIO
41 11 39 00 : EQUIPO PARA MEDICIÓN DE SUELOS
42 17 20 00 : KITS PARA LOS SERVICIOS MÉDICOS DE URGENCIAS Y CAMPO
43 23 15 00 : SOFTWARE FUNCIONAL ESPECÍFICO DE LA EMPRESA
44 10 31 00 : SUMINISTROS PARA IMPRESORA, FAX Y FOTOCOPIADORA
44 12 15 00 : SUMINISTROS DE CORREO
44 12 16 00 : SUMINISTROS DE ESCRITORIO
44 12 17 00 : INSTRUMENTOS DE ESCRITURA
44 12 18 00 : MEDIOS DE CORRECCIÓN
44 12 19 00 : REPUESTOS DE TINTA Y MINAS DE LÁPICES
55 10 15 00 : PUBLICACIONES IMPRESAS
55 12 17 00 : SEÑALIZACIÓN
56 10 17 00 : MUEBLES DE OFICINA
70 15 19 00 : RECURSOS FORESTALES
70 16 15 00 : FAUNA
70 16 17 00 : ECOSISTEMAS
70 17 15 00 : DESARROLLO
70 17 16 00 : VIGILANCIA
70 17 17 00 : RIEGO
71 10 15 00 : PROSPECCIÓN MINERA
71 10 16 00 : SERVICIOS MINEROS DE PERFORACIÓN Y VOLADURA

***** CONTINUA *****



Cámara de Comercio
del Huila

**CAMARA DE COMERCIO DEL HUILA
INGENIERIA ELECTRONICA DEL HUILA S.A.S**

Fecha expedición: 2022/03/17 - 16:06:23 **** Recibo No. S001106995 **** Num. Operación. 99-USUPUBXX-20220317-0231

*** EXPEDIDO A TRAVES DEL SISTEMA VIRTUAL S.I.I. ***

71 13 10 00 : SERVICIOS DE FRACTURAR DEL POZO
71 15 13 00 : SERVICIOS DE INTERPRETACIÓN DEL CAMPO PETROLÍFERO
71 16 10 00 : SERVICIOS DE MODELAR DEL CAMPO PETROLÍFERO
71 16 11 00 : GERENCIA DE LA INGENIERÍA DE PRODUCCIÓN DEL CAMPO PETROLÍFERO
71 16 12 00 : GERENCIA DE LAS OPERACIONES DE PRODUCCIÓN DEL CAMPO PETROLÍFERO
71 16 13 00 : SERVICIOS DE MANEJO DE PROYECTOS DEL CAMPO
71 16 14 00 : SERVICIOS DE MANEJO DE PROYECTOS DEL CAMPO PETROLERO
72 10 15 00 : SERVICIOS DE APOYO PARA LA CONSTRUCCIÓN
72 10 33 00 : SERVICIOS DE MANTENIMIENTO Y REPARACIÓN DE INFRAESTRUCTURA
72 11 10 00 : SERVICIOS DE CONSTRUCCIÓN DE UNIDADES UNIFAMILIARES
72 11 11 00 : SERVICIOS DE CONSTRUCCIÓN DE UNIDADES MULTIFAMILIARES
72 12 10 00 : SERVICIOS DE CONSTRUCCIÓN DE EDIFICIOS INDUSTRIALES Y BODEGAS NUEVAS
72 12 11 00 : SERVICIOS DE CONSTRUCCIÓN DE EDIFICIOS COMERCIALES Y DE OFICINA
72 12 12 00 : SERVICIOS DE CONSTRUCCIÓN DE EDIFICIOS AGRÍCOLAS
72 12 13 00 : SERVICIOS DE CONSTRUCCIÓN DE TALLERES AUTOMOTRICES Y ESTACIONES DE SER...
72 12 14 00 : SERVICIOS DE CONSTRUCCIÓN DE EDIFICIOS PÚBLICOS ESPECIALIZADOS
72 12 15 00 : SERVICIOS DE CONSTRUCCIÓN DE PLANTAS INDUSTRIALES
72 14 10 00 : SERVICIOS DE CONSTRUCCIÓN DE AUTOPISTAS Y CARRETERAS
72 14 11 00 : SERVICIOS DE CONSTRUCCIÓN Y REVESTIMIENTO Y PAVIMENTACIÓN DE INFRAEST...
72 14 12 00 : SERVICIOS DE CONSTRUCCIÓN MARINA
72 14 13 00 : SERVICIO DE CONSTRUCCIÓN DE FACILIDADES ATLÉTICAS Y RECREATIVAS
72 14 14 00 : SERVICIOS DE CONSTRUCCIÓN Y REPARACIÓN DE FACILIDADES DE DETENCIÓN
72 14 15 00 : SERVICIOS DE PREPARACIÓN DE TIERRAS
72 14 16 00 : SERVICIOS DE CONSTRUCCIÓN DE SISTEMAS DE TRÁNSITO MASIVO
72 14 17 00 : SERVICIOS DE ALQUILER O ARRENDAMIENTO DE EQUIPO Y MAQUINARIA DE CONSTRU...
72 15 12 00 : SERVICIOS DE CONSTRUCCIÓN Y MANTENIMIENTO DE HVAC CALEFACCIÓN Y ENFRI...
72 15 14 00 : SERVICIOS DE CONSTRUCCIÓN DE RECUBRIMIENTOS DE MUROS
72 15 15 00 : SERVICIOS DE SISTEMAS ELÉCTRICOS
72 15 16 00 : SERVICIOS DE SISTEMAS ESPECIALIZADOS DE COMUNICACIÓN
72 15 17 00 : SERVICIOS DE INSTALACIÓN DE SISTEMAS DE SEGURIDAD FÍSICA E INDUSTRIAL
72 15 19 00 : SERVICIOS DE ALBAÑILERÍA Y MAMPOSTERÍA
72 15 20 00 : SERVICIOS DE PAÑETADO Y DRYWALL
72 15 21 00 : SERVICIOS ACÚSTICOS Y DE AISLAMIENTO
72 15 22 00 : SERVICIOS DE BALDOSAS TERRAZO Y MÁRMOL Y MOSAICOS
72 15 23 00 : SERVICIOS DE CARPINTERÍA
72 15 24 00 : SERVICIOS DE MONTAJE E INSTALACIÓN DE VENTANAS Y PUERTAS
72 15 25 00 : SERVICIOS DE INSTALACIÓN DE PISOS
72 15 26 00 : SERVICIOS DE TECHADO Y PAREDES EXTERNAS Y LÁMINAS DE METAL
72 15 27 00 : SERVICIOS DE INSTALACIÓN Y REPARACIÓN DE CONCRETO
72 15 28 00 : SERVICIOS DE PERFORACIÓN DE POZOS DE AGUA
72 15 29 00 : SERVICIOS DE MONTAJE DE ACERO ESTRUCTURAL
72 15 30 00 : SERVICIOS DE VIDRIOS Y VENTANERÍA
72 15 31 00 : SERVICIOS DE CONSTRUCCIÓN DE FACILIDADES ATLÉTICAS Y RECREATIVAS
72 15 32 00 : SERVICIOS DE RECUBRIMIENTO, IMPERMEABILIZACIÓN PROTECCIÓN CONTRA CLIM...
72 15 33 00 : SERVICIOS DE MANTENIMIENTO E INSTALACIÓN DE EQUIPO DE ESTACIÓN DE SER...
72 15 34 00 : SERVICIOS DE APAREJAMIENTO Y ANDAMIAJE
72 15 35 00 : SERVICIOS DE LIMPIEZA ESTRUCTURAL EXTERNA
72 15 37 00 : SERVICIOS DE INSTALACIÓN, MANTENIMIENTO Y REPARACIÓN DE EQUIPOS Y CON...
72 15 39 00 : SERVICIO DE PREPARACIÓN DE OBRAS DE CONSTRUCCIÓN
72 15 40 00 : SERVICIOS DE EDIFICIOS ESPECIALIZADOS Y COMERCIOS
72 15 41 00 : SERVICIOS DE MANTENIMIENTO Y REPARACIÓN DE EQUIPO DE SISTEMAS DE DISTR...
72 15 42 00 : SERVICIOS DE MANTENIMIENTO Y REPARACIÓN DE INSTALACIÓN DE INSTRUMENTA...

***** CONTINUA *****



*** EXPEDIDO A TRAVES DEL SISTEMA VIRTUAL S.I.I. ***

72 15 43 00 : SERVICIOS DE MANTENIMIENTO Y REPARACIÓN DE EQUIPO MOTIVO Y GENERACIÓN...
72 15 44 00 : SERVICIOS DE MANTENIMIENTO Y FABRICACIÓN DE ACCESORIOS PARA TUBERÍAS
72 15 45 00 : SERVICIOS DE MANTENIMIENTO E INSTALACIÓN DE EQUIPO PESADO
76 10 15 00 : DESINFECCIÓN
76 10 16 00 : DESCONTAMINACIÓN DE MATERIALES PELIGROSOS
76 11 15 00 : SERVICIOS DE LIMPIEZA Y MANTENIMIENTO DE EDIFICIOS GENERALES Y DE OFICINAS
76 11 16 00 : SERVICIOS DE LIMPIEZA DE COMPONENTES DE EDIFICIOS
76 11 18 00 : LIMPIEZA DE VEHÍCULOS DE TRANSPORTE
76 12 15 00 : RECOLECCIÓN Y DISPOSICIÓN DE BASURAS
76 12 16 00 : DISPOSICIÓN DE DESECHOS NO PELIGROSOS
76 12 17 00 : TRATAMIENTO DE DESECHOS LÍQUIDOS
76 12 19 00 : DISPOSICIÓN DE DESECHOS PELIGROSOS
76 12 20 00 : SERVICIOS DE BASURERO
76 12 21 00 : SERVICIOS DE MEZCLA DE DESECHOS A COMBUSTIBLE
76 12 23 00 : SERVICIOS DE RECICLABLES
76 12 24 00 : HONORARIOS DE DISPOSICIÓN Y TRATAMIENTO DE BASURAS
77 10 15 00 : EVALUACIÓN DE IMPACTO AMBIENTAL
77 10 16 00 : PLANEACIÓN AMBIENTAL
77 10 17 00 : SERVICIOS DE ASESORÍA AMBIENTAL
77 10 18 00 : AUDITORÍA AMBIENTAL
77 10 19 00 : SERVICIOS DE INVESTIGACIÓN DE CONTAMINACIÓN
77 10 20 00 : SERVICIOS DE REPORTE AMBIENTAL
77 11 15 00 : SERVICIOS DE SEGURIDAD AMBIENTAL
77 11 16 00 : REHABILITACIÓN AMBIENTAL
77 12 15 00 : CONTAMINACIÓN DEL AIRE
77 12 16 00 : CONTAMINACIÓN DEL SUELO
77 12 17 00 : CONTAMINACIÓN DEL AGUA
77 13 16 00 : CONTAMINACIÓN AUDITIVA
78 10 18 00 : TRANSPORTE DE CARGA POR CARRETERA
78 10 22 00 : SERVICIOS POSTALES DE PAQUETE Y COURRIER
78 11 18 00 : TRANSPORTE DE PASAJEROS POR CARRETERA
78 14 15 00 : SERVICIOS DE ORGANIZACIÓN DE TRANSPORTES
78 18 15 00 : SERVICIOS DE MANTENIMIENTO Y REPARACIÓN DE VEHÍCULOS
80 10 15 00 : SERVICIOS DE CONSULTORÍA DE NEGOCIOS Y ADMINISTRACIÓN CORPORATIVA
80 10 16 00 : GERENCIA DE PROYECTOS
80 11 16 00 : SERVICIOS DE PERSONAL TEMPORAL
80 12 16 00 : SERVICIOS DE DERECHO COMERCIAL
80 13 15 00 : ALQUILER Y ARRENDAMIENTO DE PROPIEDADES O EDIFICACIONES
80 13 16 00 : VENTAS DE PROPIEDADES Y EDIFICIOS
80 14 15 00 : INVESTIGACIÓN DE MERCADOS
80 14 16 00 : ACTIVIDADES DE VENTAS Y PROMOCIÓN DE NEGOCIOS
80 16 15 00 : SERVICIOS DE APOYO GERENCIAL
81 10 15 00 : INGENIERÍA CIVIL Y ARQUITECTURA
81 10 16 00 : INGENIERÍA MECÁNICA
81 10 17 00 : INGENIERÍA ELÉCTRICA Y ELECTRÓNICA
81 10 22 00 : INGENIERÍA DE TRANSPORTE
81 11 15 00 : INGENIERÍA DE SOFTWARE O HARDWARE
81 11 17 00 : SISTEMAS DE MANEJO DE INFORMACIÓN MIS
81 11 20 00 : SERVICIOS DE DATOS
81 11 21 00 : SERVICIOS DE INTERNET
81 11 22 00 : MANTENIMIENTO Y SOPORTE DE SOFTWARE
81 14 15 00 : CONTROL DE CALIDAD

***** CONTINUA *****



Cámara de Comercio
del Huila

**CAMARA DE COMERCIO DEL HUILA
INGENIERIA ELECTRONICA DEL HUILA S.A.S**

Fecha expedición: 2022/03/17 - 16:06:23 **** Recibo No. S001106995 **** Num. Operación. 99-USUPUBXX-20220317-0231

*** EXPEDIDO A TRAVES DEL SISTEMA VIRTUAL S.I.I. ***

81 14 18 00 : ADMINISTRACIÓN DE INSTALACIONES
81 16 17 00 : SERVICIOS DE TELECOMUNICACIONES
82 11 17 00 : ESCRITURA CREATIVA
82 11 19 00 : SERVICIOS DE NOTICIAS Y PUBLICIDAD
82 12 15 00 : IMPRESIÓN
82 14 15 00 : SERVICIOS DE DISEÑO ARTÍSTICO
83 10 15 00 : SERVICIOS DE ACUEDUCTO Y ALCANTARILLADO
83 11 15 00 : COMUNICACIONES TELEFÓNICAS LOCALES Y DE LARGA DISTANCIA
84 13 15 00 : SERVICIOS DE SEGUROS PARA ESTRUCTURAS Y PROPIEDADES Y POSESIONES
85 12 22 00 : SERVICIOS DE EVALUACIÓN Y VALORACIÓN DE SALUD INDIVIDUAL
86 10 18 00 : ENTRENAMIENTO EN SERVICIO Y DESARROLLO DE MANO DE OBRA
90 10 17 00 : SERVICIOS DE CAFETERÍA
90 11 16 00 : FACILIDADES PARA ENCUENTROS
92 12 15 00 : SERVICIOS DE GUARDIAS
93 10 17 00 : CUERPOS Y PRÁCTICA LEGISLATIVA
93 14 17 00 : CULTURA
93 14 20 00 : DESARROLLO URBANO
95 10 15 00 : LOTES RESIDENCIALES
95 10 16 00 : LOTES COMERCIALES
95 10 17 00 : LOTES INDUSTRIALES
95 11 15 00 : VÍAS DE TRÁFICO LIMITADO
95 11 16 00 : VÍAS DE TRÁFICO ABIERTO
95 12 15 00 : EDIFICIOS Y ESTRUCTURAS COMERCIALES Y DE ENTRETENIMIENTO
95 12 16 00 : EDIFICIOS Y ESTRUCTURAS DE TRANSPORTE
95 12 17 00 : EDIFICIOS Y ESTRUCTURAS PÚBLICOS
95 12 18 00 : EDIFICIOS Y ESTRUCTURAS UTILITARIOS
95 12 19 00 : EDIFICIOS Y ESTRUCTURAS EDUCACIONALES Y DE ADMINISTRACIÓN
95 12 20 00 : EDIFICIOS Y ESTRUCTURAS HOSPITALARIAS
95 12 21 00 : EDIFICIOS Y ESTRUCTURAS DE ACOMODACIONES
95 12 23 00 : EDIFICIOS Y ESTRUCTURAS DE SALUD Y DEPORTIVAS
95 12 24 00 : EDIFICIOS Y ESTRUCTURAS INDUSTRIALES
95 12 25 00 : EDIFICIOS Y ESTRUCTURAS AGRÍCOLAS Y DE CULTIVOS Y PESCA
95 12 26 00 : EDIFICIOS Y ESTRUCTURAS RELIGIOSAS
95 13 15 00 : TARIMAS Y GRADERÍAS
95 13 16 00 : EDIFICIOS Y ESTRUCTURAS COMERCIALES E INDUSTRIALES PORTÁTILES
95 13 17 00 : TIENDAS CARPAS Y ESTRUCTURAS DE MEMBRANA
95 14 15 00 : EDIFICIOS Y ESTRUCTURAS PREFABRICADOS PARA FINCAS
95 14 16 00 : EDIFICIOS Y ESTRUCTURAS PREFABRICADOS RESIDENCIALES
95 14 17 00 : EDIFICIOS Y ESTRUCTURAS PREFABRICADOS COMERCIALES E INDUSTRIALES
95 14 18 00 : EDIFICIOS Y ESTRUCTURAS PREFABRICADOS DE EMERGENCIA Y ALIVIO
95 14 19 00 : EDIFICIOS Y ESTRUCTURAS PREFABRICADOS MÉDICOS
32 13 10 00 : ACCESORIOS, MATERIAS PRIMAS Y PIEZAS DE COMPONENTES ELECTRÓNICOS
24 14 16 00 : SUMINISTROS DE ACOLCHADOS
25 20 20 00 : SISTEMAS DE ENERGÍA DE AVIÓN
27 11 20 00 : HERRAMIENTAS MANUALES DE JARDINERÍA, AGRICULTURA Y FORESTACIÓN
32 10 16 00 : CIRCUITOS INTEGRADOS
32 12 16 00 : RESISTORES
32 15 19 00 : DISPOSITIVOS DE AUTOMATIZACIÓN DE CONTROL DE LA CONECTIVIDAD
39 12 17 00 : FERRETERÍA ELÉCTRICA Y SUMINISTROS
41 10 63 00 : PRODUCTOS DE REACCIÓN EN CADENA DE LA POLIMERASA (PCR) Y REACCIÓN EN ...
42 20 18 00 : PRODUCTOS RADIOGRÁFICOS DE DIAGNÓSTICO MÉDICO
43 22 26 00 : EQUIPO DE SERVICIO DE RED

***** CONTINUA *****



Cámara de Comercio
del Huila

**CAMARA DE COMERCIO DEL HUILA
INGENIERIA ELECTRONICA DEL HUILA S.A.S**

Fecha expedición: 2022/03/17 - 16:06:23 **** Recibo No. S001106995 **** Num. Operación. 99-USUPUBXX-20220317-0231

*** EXPEDIDO A TRAVES DEL SISTEMA VIRTUAL S.I.I. ***

43 22 27 00 : EQUIPO TELEGRÁFICO
43 22 32 00 : PLATAFORMAS DE MENSAJERÍA POR MÓVIL
43 23 28 00 : SOFTWARE DE ADMINISTRACIÓN DE REDES
43 23 35 00 : SOFTWARE DE INTERCAMBIO DE INFORMACIÓN
50 16 15 00 : CHOCOLATES, AZÚCARES, EDULCORANTES PRODUCTOS
60 10 17 00 : MATERIALES DE RECURSOS DEL PROFESOR
60 10 49 00 : MATERIALES DE FÍSICA DE ELECTRICIDAD
46 17 16 00 : EQUIPO DE VIGILANCIA Y DETECCIÓN
45 12 15 00 : CÁMARAS
26 12 16 00 : CABLES ELÉCTRICOS Y ACCESORIOS
92 12 17 00 : SERVICIOS DE SISTEMAS DE SEGURIDAD
45 12 16 00 : ACCESORIOS PARA CÁMARAS
32 15 18 00 : DISPOSITIVOS DE CONTROL DE SEGURIDAD
83 11 23 00 : SERVICIOS DE TELECOMUNICACIONES POR FIBRA
43 22 33 00 : DISPOSITIVOS Y EQUIPOS PARA INSTALACIÓN DE CONECTIVIDAD DE REDES Y DAT...
39 11 21 00 : ILUMINACIÓN ÓPTICA
41 11 37 00 : INSTRUMENTOS DE MEDICIÓN Y COMPROBACIÓN DE COMUNICACIÓN ELECTRÓNICA
46 17 15 00 : CERRADURAS, ELEMENTOS DE SEGURIDAD Y ACCESORIOS
43 21 17 00 : DISPOSITIVOS INFORMÁTICOS DE ENTRADA DE DATOS
43 20 18 00 : DISPOSITIVOS DE ALMACENAMIENTO
43 23 37 00 : SOFTWARE DE ADMINISTRACIÓN DE SISTEMAS
43 22 17 00 : EQUIPO FIJO DE RED Y COMPONENTES
72 10 29 00 : SERVICIOS DE MANTENIMIENTO Y REPARACIÓN DE INSTALACIONES
72 15 36 00 : SERVICIOS DE TERMINADO INTERIOR, DOTACIÓN Y REMODELACIÓN
70 17 18 00 : SERVICIOS DE DRENAJE
40 17 15 00 : TUBOS Y TUBERÍAS COMERCIALES

EXPERIENCIA No.89 :

NÚMERO CONSECUTIVO DEL CONTRATO:089

CONTRATO CELEBRADO POR :1 - EL PROPONENTE

NOMBRE DEL CONTRATISTA :INGENIERIA ELECTRONICA DEL HUILA S.A.S

NOMBRE DEL CONTRATANTE :FIDEICOMISO PA KVD

VALOR CONTRATADO EN SMMLV :147,49

SG FM CL PR - DESCRIPCIÓN

14 11 15 00 : PAPEL DE IMPRENTA Y PAPEL DE ESCRIBIR
22 10 15 00 : MAQUINARIA PARA TRABAJO DE DESMONTE
22 10 16 00 : EQUIPO DE PAVIMENTACIÓN
22 10 17 00 : COMPONENTES DE EQUIPO PESADO
22 10 19 00 : MAQUINARIA Y ACCESORIOS DE CONSTRUCCIÓN DE EDIFICIOS
22 10 20 00 : EQUIPO Y MAQUINARIA DE DEMOLICIÓN DE EDIFICIOS
25 10 16 00 : VEHÍCULOS DE TRANSPORTE DE PRODUCTOS Y MATERIALES
27 11 15 00 : HERRAMIENTAS DE CORTE Y ENGARZADO Y PUNZONES
27 11 18 00 : HERRAMIENTAS DE MEDIDA Y BOCETAJE
27 11 22 00 : HERRAMIENTAS DE ALBAÑILERÍA Y CONCRETO
27 11 25 00 : HERRAMIENTAS PARA APALANCAR Y CURVAR
27 11 27 00 : HERRAMIENTAS MECÁNICAS
27 11 28 00 : CONEXIONES DE HERRAMIENTAS Y ACCESORIOS
27 12 18 00 : HERRAMIENTAS HIDRÁULICAS
27 13 15 00 : HERRAMIENTAS NEUMÁTICAS
30 10 15 00 : ÁNGULOS
30 10 17 00 : VIGAS

***** CONTINUA *****



Cámara de Comercio
del Huila

**CAMARA DE COMERCIO DEL HUILA
INGENIERIA ELECTRONICA DEL HUILA S.A.S**

Fecha expedición: 2022/03/17 - 16:06:23 **** Recibo No. S001106995 **** Num. Operación. 99-USUPUBXX-20220317-0231

*** EXPEDIDO A TRAVES DEL SISTEMA VIRTUAL S.I.I. ***

30 10 18 00 : CONDUCTOS
30 10 20 00 : HOJA
30 10 22 00 : PLANCHA
30 10 23 00 : PERFILES
30 10 24 00 : VARILLAS
30 10 28 00 : PILOTAJE
30 10 29 00 : PILARES
30 10 31 00 : RIELES
30 10 32 00 : ENREJADO
30 10 36 00 : PRODUCTOS ESTRUCTURALES
30 10 37 00 : TRENZA
30 10 38 00 : FIBRAS Y FILAMENTOS MECÁNICOS
30 10 39 00 : EJES
30 11 15 00 : CONCRETO Y MORTEROS
30 11 16 00 : CEMENTO Y CAL
30 11 18 00 : AGREGADOS
30 11 19 00 : ELEMENTOS PARA REFORZAR CONCRETO
30 12 15 00 : DERIVADOS BITUMINOSOS
30 12 16 00 : ASFALTOS
30 12 17 00 : MATERIALES DE CONSTRUCCIÓN DE CAMINOS Y CARRILERAS
30 12 18 00 : MATERIALES DE ARQUITECTURA PAISAJÍSTICA
30 12 19 00 : MATERIALES PARA ESTABILIZACIÓN Y REFUERZO DE SUELOS
30 13 15 00 : BLOQUES
30 13 16 00 : LADRILLOS
30 13 17 00 : AZULEJOS Y BALDOSAS
30 14 15 00 : AISLAMIENTO TÉRMICO
30 14 16 00 : AISLAMIENTO ESPECIAL
30 15 15 00 : MATERIAL PARA TEJADOS Y TECHOS
30 15 16 00 : ACCESORIOS PARA TEJADOS
30 15 17 00 : CANALONES DE TEJADO Y ACCESORIOS
30 15 18 00 : MATERIALES PARA REVESTIMIENTO DE PAREDES Y EXTERIOR
30 15 19 00 : MATERIALES Y PRODUCTOS PARA ACABADOS
30 15 20 00 : CERCADO
30 15 21 00 : SUPERFICIE
30 16 15 00 : MATERIALES PARA ACABADOS DE PAREDES
30 16 16 00 : MATERIALES PARA TECHOS
30 16 17 00 : SUELOS
30 16 18 00 : EBANISTERÍA
30 16 19 00 : MOLDEADO Y CARPINTERÍA MECÁNICA
30 16 20 00 : MOLDURAS Y CARPINTERÍA
30 16 21 00 : LAMINADOS INTERIORES
30 16 22 00 : MOSTRADORES
30 16 23 00 : ACCESORIOS PARA GABINETES
30 16 24 00 : MUROS DIVISORIOS
30 17 15 00 : PUERTAS
30 17 16 00 : VENTANAS
30 17 18 00 : CLARABOYAS
30 17 19 00 : MARCOS DE VENTANAS
30 17 20 00 : PUERTAS
30 17 21 00 : PUERTAS PARA GARAJE Y OPERADORES
30 18 15 00 : PORCELANA SANITARIA
30 18 16 00 : INSTALACIONES RESIDENCIALES NO SANITARIAS

***** CONTINUA *****



*** EXPEDIDO A TRAVES DEL SISTEMA VIRTUAL S.I.I. ***

30 18 17 00 : GRIFOS
30 19 15 00 : ESCALERAS Y ANDAMIOS
30 19 16 00 : ESCALERAS Y ACCESORIOS DE ANDAMIAJE
30 19 17 00 : COBERTIZOS Y REMOLQUES DE CONSTRUCCIÓN
30 19 18 00 : EQUIPOS Y MATERIALES PARA CONSTRUCCIONES TEMPORALES Y APOYO AL MANTENIM...
30 24 15 00 : COMPONENTES DE CONSOLIDACIÓN DE ESTRUCTURAS PORTÁTILES
30 24 16 00 : COMPONENTES ESTRUCTURALES DE TRIBUNAS, GRADAS Y ESCALERA
30 24 17 00 : COMPONENTES SOPORTE Y COBERTURA DE TIENDAS, CARPAS Y ESTRUCTURAS DE MEM...
30 25 15 00 : ESTRUCTURAS DE SOPORTE DE TECHOS BAJO TIERRA
30 26 15 00 : BARRAS DE LATÓN
30 26 22 00 : BARRAS DE COBRE
30 26 23 00 : LÁMINAS DE COBRE
30 26 24 00 : LINGOTES, BANDAS, PALANQUILLAS Y ALAMBRES DE COBRE
30 26 28 00 : BARRAS Y LÁMINAS DE ZINC
30 26 45 00 : BARRAS DE ACERO INOXIDABLE
39 10 16 00 : LÁMPARAS Y BOMBILLAS
39 10 18 00 : COMPONENTES Y ACCESORIOS DE LÁMPARA
39 10 19 00 : BALASTOS DE LÁMPARAS Y TRANSFORMADORES DE LÁMPARAS
41 10 15 00 : EQUIPO Y SUMINISTROS PARA LA MEZCLA, LA DISPERSIÓN Y LA HOMOGENEIZACI?...
41 10 17 00 : EQUIPO DE PERFORACIÓN, AMOLADURA, CORTE, TRITURACIÓN Y PRENSADO PARA ...
41 10 18 00 : EQUIPO DE FÍSICA DE ELECTRONES Y DE ESTADO SÓLIDO PARA LABORATORIO
41 10 19 00 : EQUIPO IÓNICO DE LABORATORIO
41 11 39 00 : EQUIPO PARA MEDICIÓN DE SUELOS
42 17 20 00 : KITS PARA LOS SERVICIOS MÉDICOS DE URGENCIAS Y CAMPO
43 23 15 00 : SOFTWARE FUNCIONAL ESPECÍFICO DE LA EMPRESA
44 10 31 00 : SUMINISTROS PARA IMPRESORA, FAX Y FOTOCOPIADORA
44 12 15 00 : SUMINISTROS DE CORREO
44 12 16 00 : SUMINISTROS DE ESCRITORIO
44 12 17 00 : INSTRUMENTOS DE ESCRITURA
44 12 18 00 : MEDIOS DE CORRECCIÓN
44 12 19 00 : REPUESTOS DE TINTA Y MINAS DE LÁPICES
55 10 15 00 : PUBLICACIONES IMPRESAS
55 12 17 00 : SEÑALIZACIÓN
56 10 17 00 : MUEBLES DE OFICINA
70 15 19 00 : RECURSOS FORESTALES
70 16 15 00 : FAUNA
70 16 17 00 : ECOSISTEMAS
70 17 15 00 : DESARROLLO
70 17 16 00 : VIGILANCIA
70 17 17 00 : RIEGO
71 10 15 00 : PROSPECCIÓN MINERA
71 10 16 00 : SERVICIOS MINEROS DE PERFORACIÓN Y VOLADURA
71 13 10 00 : SERVICIOS DE FRACTURAR DEL POZO
71 15 13 00 : SERVICIOS DE INTERPRETACIÓN DEL CAMPO PETROLÍFERO
71 16 10 00 : SERVICIOS DE MODELAR DEL CAMPO PETROLÍFERO
71 16 11 00 : GERENCIA DE LA INGENIERÍA DE PRODUCCIÓN DEL CAMPO PETROLÍFERO
71 16 12 00 : GERENCIA DE LAS OPERACIONES DE PRODUCCIÓN DEL CAMPO PETROLÍFERO
71 16 13 00 : SERVICIOS DE MANEJO DE PROYECTOS DEL CAMPO
71 16 14 00 : SERVICIOS DE MANEJO DE PROYECTOS DEL CAMPO PETROLERO
72 10 15 00 : SERVICIOS DE APOYO PARA LA CONSTRUCCIÓN
72 10 33 00 : SERVICIOS DE MANTENIMIENTO Y REPARACIÓN DE INFRAESTRUCTURA
72 11 10 00 : SERVICIOS DE CONSTRUCCIÓN DE UNIDADES UNIFAMILIARES

***** CONTINUA *****



Cámara de Comercio
del Huila

**CAMARA DE COMERCIO DEL HUILA
INGENIERIA ELECTRONICA DEL HUILA S.A.S**

Fecha expedición: 2022/03/17 - 16:06:23 **** Recibo No. S001106995 **** Num. Operación. 99-USUPUBXX-20220317-0231

*** EXPEDIDO A TRAVES DEL SISTEMA VIRTUAL S.I.I. ***

72 11 11 00 : SERVICIOS DE CONSTRUCCIÓN DE UNIDADES MULTIFAMILIARES
72 12 10 00 : SERVICIOS DE CONSTRUCCIÓN DE EDIFICIOS INDUSTRIALES Y BODEGAS NUEVAS
72 12 11 00 : SERVICIOS DE CONSTRUCCIÓN DE EDIFICIOS COMERCIALES Y DE OFICINA
72 12 12 00 : SERVICIOS DE CONSTRUCCIÓN DE EDIFICIOS AGRÍCOLAS
72 12 13 00 : SERVICIOS DE CONSTRUCCIÓN DE TALLERES AUTOMOTRICES Y ESTACIONES DE SER...
72 12 14 00 : SERVICIOS DE CONSTRUCCIÓN DE EDIFICIOS PÚBLICOS ESPECIALIZADOS
72 12 15 00 : SERVICIOS DE CONSTRUCCIÓN DE PLANTAS INDUSTRIALES
72 14 10 00 : SERVICIOS DE CONSTRUCCIÓN DE AUTOPISTAS Y CARRETERAS
72 14 11 00 : SERVICIOS DE CONSTRUCCIÓN Y REVESTIMIENTO Y PAVIMENTACIÓN DE INFRAEST...
72 14 12 00 : SERVICIOS DE CONSTRUCCIÓN MARINA
72 14 13 00 : SERVICIO DE CONSTRUCCIÓN DE FACILIDADES ATLÉTICAS Y RECREATIVAS
72 14 14 00 : SERVICIOS DE CONSTRUCCIÓN Y REPARACIÓN DE FACILIDADES DE DETENCIÓN
72 14 15 00 : SERVICIOS DE PREPARACIÓN DE TIERRAS
72 14 16 00 : SERVICIOS DE CONSTRUCCIÓN DE SISTEMAS DE TRÁNSITO MASIVO
72 14 17 00 : SERVICIOS DE ALQUILER O ARRENDAMIENTO DE EQUIPO Y MAQUINARIA DE CONSTRU...
72 15 12 00 : SERVICIOS DE CONSTRUCCIÓN Y MANTENIMIENTO DE HVAC CALEFACCIÓN Y ENFRI...
72 15 14 00 : SERVICIOS DE CONSTRUCCIÓN DE RECUBRIMIENTOS DE MUROS
72 15 15 00 : SERVICIOS DE SISTEMAS ELÉCTRICOS
72 15 16 00 : SERVICIOS DE SISTEMAS ESPECIALIZADOS DE COMUNICACIÓN
72 15 17 00 : SERVICIOS DE INSTALACIÓN DE SISTEMAS DE SEGURIDAD FÍSICA E INDUSTRIAL
72 15 19 00 : SERVICIOS DE ALBAÑILERÍA Y MAMPOSTERÍA
72 15 20 00 : SERVICIOS DE PAÑETADO Y DRYWALL
72 15 21 00 : SERVICIOS ACÚSTICOS Y DE AISLAMIENTO
72 15 22 00 : SERVICIOS DE BALDOSAS TERRAZO Y MÁRMOL Y MOSAICOS
72 15 23 00 : SERVICIOS DE CARPINTERÍA
72 15 24 00 : SERVICIOS DE MONTAJE E INSTALACIÓN DE VENTANAS Y PUERTAS
72 15 25 00 : SERVICIOS DE INSTALACIÓN DE PISOS
72 15 26 00 : SERVICIOS DE TECHADO Y PAREDES EXTERNAS Y LÁMINAS DE METAL
72 15 27 00 : SERVICIOS DE INSTALACIÓN Y REPARACIÓN DE CONCRETO
72 15 28 00 : SERVICIOS DE PERFORACIÓN DE POZOS DE AGUA
72 15 29 00 : SERVICIOS DE MONTAJE DE ACERO ESTRUCTURAL
72 15 30 00 : SERVICIOS DE VIDRIOS Y VENTANERÍA
72 15 31 00 : SERVICIOS DE CONSTRUCCIÓN DE FACILIDADES ATLÉTICAS Y RECREATIVAS
72 15 32 00 : SERVICIOS DE RECUBRIMIENTO, IMPERMEABILIZACIÓN PROTECCIÓN CONTRA CLIM...
72 15 33 00 : SERVICIOS DE MANTENIMIENTO E INSTALACIÓN DE EQUIPO DE ESTACIÓN DE SER...
72 15 34 00 : SERVICIOS DE APAREJAMIENTO Y ANDAMIAJE
72 15 35 00 : SERVICIOS DE LIMPIEZA ESTRUCTURAL EXTERNA
72 15 37 00 : SERVICIOS DE INSTALACIÓN, MANTENIMIENTO Y REPARACIÓN DE EQUIPOS Y CON...
72 15 39 00 : SERVICIO DE PREPARACIÓN DE OBRAS DE CONSTRUCCIÓN
72 15 40 00 : SERVICIOS DE EDIFICIOS ESPECIALIZADOS Y COMERCIOS
72 15 41 00 : SERVICIOS DE MANTENIMIENTO Y REPARACIÓN DE EQUIPO DE SISTEMAS DE DISTR...
72 15 42 00 : SERVICIOS DE MANTENIMIENTO Y REPARACIÓN DE INSTALACIÓN DE INSTRUMENTA...
72 15 43 00 : SERVICIOS DE MANTENIMIENTO Y REPARACIÓN DE EQUIPO MOTIVO Y GENERACIÓN...
72 15 44 00 : SERVICIOS DE MANTENIMIENTO Y FABRICACIÓN DE ACCESORIOS PARA TUBERÍAS
72 15 45 00 : SERVICIOS DE MANTENIMIENTO E INSTALACIÓN DE EQUIPO PESADO
76 10 15 00 : DESINFECCIÓN
76 10 16 00 : DESCONTAMINACIÓN DE MATERIALES PELIGROSOS
76 11 15 00 : SERVICIOS DE LIMPIEZA Y MANTENIMIENTO DE EDIFICIOS GENERALES Y DE OFICINAS
76 11 16 00 : SERVICIOS DE LIMPIEZA DE COMPONENTES DE EDIFICIOS
76 11 18 00 : LIMPIEZA DE VEHÍCULOS DE TRANSPORTE
76 12 15 00 : RECOLECCIÓN Y DISPOSICIÓN DE BASURAS
76 12 16 00 : DISPOSICIÓN DE DESECHOS NO PELIGROSOS

***** CONTINUA *****



*** EXPEDIDO A TRAVES DEL SISTEMA VIRTUAL S.I.I. ***

76 12 17 00 : TRATAMIENTO DE DESECHOS LÍQUIDOS
76 12 19 00 : DISPOSICIÓN DE DESECHOS PELIGROSOS
76 12 20 00 : SERVICIOS DE BASURERO
76 12 21 00 : SERVICIOS DE MEZCLA DE DESECHOS A COMBUSTIBLE
76 12 23 00 : SERVICIOS DE RECICLABLES
76 12 24 00 : HONORARIOS DE DISPOSICIÓN Y TRATAMIENTO DE BASURAS
77 10 15 00 : EVALUACIÓN DE IMPACTO AMBIENTAL
77 10 16 00 : PLANEACIÓN AMBIENTAL
77 10 17 00 : SERVICIOS DE ASESORÍA AMBIENTAL
77 10 18 00 : AUDITORÍA AMBIENTAL
77 10 19 00 : SERVICIOS DE INVESTIGACIÓN DE CONTAMINACIÓN
77 10 20 00 : SERVICIOS DE REPORTE AMBIENTAL
77 11 15 00 : SERVICIOS DE SEGURIDAD AMBIENTAL
77 11 16 00 : REHABILITACIÓN AMBIENTAL
77 12 15 00 : CONTAMINACIÓN DEL AIRE
77 12 16 00 : CONTAMINACIÓN DEL SUELO
77 12 17 00 : CONTAMINACIÓN DEL AGUA
77 13 16 00 : CONTAMINACIÓN AUDITIVA
78 10 18 00 : TRANSPORTE DE CARGA POR CARRETERA
78 10 22 00 : SERVICIOS POSTALES DE PAQUETEO Y COURRIER
78 11 18 00 : TRANSPORTE DE PASAJEROS POR CARRETERA
78 14 15 00 : SERVICIOS DE ORGANIZACIÓN DE TRANSPORTES
78 18 15 00 : SERVICIOS DE MANTENIMIENTO Y REPARACIÓN DE VEHÍCULOS
80 10 15 00 : SERVICIOS DE CONSULTORÍA DE NEGOCIOS Y ADMINISTRACIÓN CORPORATIVA
80 10 16 00 : GERENCIA DE PROYECTOS
80 11 16 00 : SERVICIOS DE PERSONAL TEMPORAL
80 12 16 00 : SERVICIOS DE DERECHO COMERCIAL
80 13 15 00 : ALQUILER Y ARRENDAMIENTO DE PROPIEDADES O EDIFICACIONES
80 13 16 00 : VENTAS DE PROPIEDADES Y EDIFICIOS
80 14 15 00 : INVESTIGACIÓN DE MERCADOS
80 14 16 00 : ACTIVIDADES DE VENTAS Y PROMOCIÓN DE NEGOCIOS
80 16 15 00 : SERVICIOS DE APOYO GERENCIAL
81 10 15 00 : INGENIERÍA CIVIL Y ARQUITECTURA
81 10 16 00 : INGENIERÍA MECÁNICA
81 10 17 00 : INGENIERÍA ELÉCTRICA Y ELECTRÓNICA
81 10 22 00 : INGENIERÍA DE TRANSPORTE
81 11 15 00 : INGENIERÍA DE SOFTWARE O HARDWARE
81 11 17 00 : SISTEMAS DE MANEJO DE INFORMACIÓN MIS
81 11 20 00 : SERVICIOS DE DATOS
81 11 21 00 : SERVICIOS DE INTERNET
81 11 22 00 : MANTENIMIENTO Y SOPORTE DE SOFTWARE
81 14 15 00 : CONTROL DE CALIDAD
81 14 18 00 : ADMINISTRACIÓN DE INSTALACIONES
81 16 17 00 : SERVICIOS DE TELECOMUNICACIONES
82 11 17 00 : ESCRITURA CREATIVA
82 11 19 00 : SERVICIOS DE NOTICIAS Y PUBLICIDAD
82 12 15 00 : IMPRESIÓN
82 14 15 00 : SERVICIOS DE DISEÑO ARTÍSTICO
83 10 15 00 : SERVICIOS DE ACUEDUCTO Y ALCANTARILLADO
83 11 15 00 : COMUNICACIONES TELEFÓNICAS LOCALES Y DE LARGA DISTANCIA
84 13 15 00 : SERVICIOS DE SEGUROS PARA ESTRUCTURAS Y PROPIEDADES Y POSESIONES
85 12 22 00 : SERVICIOS DE EVALUACIÓN Y VALORACIÓN DE SALUD INDIVIDUAL

***** CONTINUA *****



Cámara de Comercio
del Huila

**CAMARA DE COMERCIO DEL HUILA
INGENIERIA ELECTRONICA DEL HUILA S.A.S**

Fecha expedición: 2022/03/17 - 16:06:23 **** Recibo No. S001106995 **** Num. Operación. 99-USUPUBXX-20220317-0231

*** EXPEDIDO A TRAVES DEL SISTEMA VIRTUAL S.I.I. ***

86 10 18 00 : ENTRENAMIENTO EN SERVICIO Y DESARROLLO DE MANO DE OBRA
90 10 17 00 : SERVICIOS DE CAFETERÍA
90 11 16 00 : FACILIDADES PARA ENCUENTROS
92 12 15 00 : SERVICIOS DE GUARDIAS
93 10 17 00 : CUERPOS Y PRÁCTICA LEGISLATIVA
93 14 17 00 : CULTURA
93 14 20 00 : DESARROLLO URBANO
95 10 15 00 : LOTES RESIDENCIALES
95 10 16 00 : LOTES COMERCIALES
95 10 17 00 : LOTES INDUSTRIALES
95 11 15 00 : VÍAS DE TRÁFICO LIMITADO
95 11 16 00 : VÍAS DE TRÁFICO ABIERTO
95 12 15 00 : EDIFICIOS Y ESTRUCTURAS COMERCIALES Y DE ENTRETENIMIENTO
95 12 16 00 : EDIFICIOS Y ESTRUCTURAS DE TRANSPORTE
95 12 17 00 : EDIFICIOS Y ESTRUCTURAS PÚBLICOS
95 12 18 00 : EDIFICIOS Y ESTRUCTURAS UTILITARIOS
95 12 19 00 : EDIFICIOS Y ESTRUCTURAS EDUCACIONALES Y DE ADMINISTRACIÓN
95 12 20 00 : EDIFICIOS Y ESTRUCTURAS HOSPITALARIAS
95 12 21 00 : EDIFICIOS Y ESTRUCTURAS DE ACOMODACIONES
95 12 23 00 : EDIFICIOS Y ESTRUCTURAS DE SALUD Y DEPORTIVAS
95 12 24 00 : EDIFICIOS Y ESTRUCTURAS INDUSTRIALES
95 12 25 00 : EDIFICIOS Y ESTRUCTURAS AGRÍCOLAS Y DE CULTIVOS Y PESCA
95 12 26 00 : EDIFICIOS Y ESTRUCTURAS RELIGIOSAS
95 13 15 00 : TARIMAS Y GRADERÍAS
95 13 16 00 : EDIFICIOS Y ESTRUCTURAS COMERCIALES E INDUSTRIALES PORTÁTILES
95 13 17 00 : TIENDAS CARPAS Y ESTRUCTURAS DE MEMBRANA
95 14 15 00 : EDIFICIOS Y ESTRUCTURAS PREFABRICADOS PARA FINCAS
95 14 16 00 : EDIFICIOS Y ESTRUCTURAS PREFABRICADOS RESIDENCIALES
95 14 17 00 : EDIFICIOS Y ESTRUCTURAS PREFABRICADOS COMERCIALES E INDUSTRIALES
95 14 18 00 : EDIFICIOS Y ESTRUCTURAS PREFABRICADOS DE EMERGENCIA Y ALIVIO
95 14 19 00 : EDIFICIOS Y ESTRUCTURAS PREFABRICADOS MÉDICOS
32 13 10 00 : ACCESORIOS, MATERIAS PRIMAS Y PIEZAS DE COMPONENTES ELECTRÓNICOS
24 14 16 00 : SUMINISTROS DE ACOLCHADOS
25 20 20 00 : SISTEMAS DE ENERGÍA DE AVIÓN
27 11 20 00 : HERRAMIENTAS MANUALES DE JARDINERÍA, AGRICULTURA Y FORESTACIÓN
32 10 16 00 : CIRCUITOS INTEGRADOS
32 12 16 00 : RESISTORES
32 15 19 00 : DISPOSITIVOS DE AUTOMATIZACIÓN DE CONTROL DE LA CONECTIVIDAD
39 12 17 00 : FERRETERÍA ELÉCTRICA Y SUMINISTROS
41 10 63 00 : PRODUCTOS DE REACCIÓN EN CADENA DE LA POLIMERASA (PCR) Y REACCIÓN EN ...
42 20 18 00 : PRODUCTOS RADIOGRÁFICOS DE DIAGNÓSTICO MÉDICO
43 22 26 00 : EQUIPO DE SERVICIO DE RED
43 22 27 00 : EQUIPO TELEGRÁFICO
43 22 32 00 : PLATAFORMAS DE MENSAJERÍA POR MÓVIL
43 23 28 00 : SOFTWARE DE ADMINISTRACIÓN DE REDES
43 23 35 00 : SOFTWARE DE INTERCAMBIO DE INFORMACIÓN
50 16 15 00 : CHOCOLATES, AZÚCARES, EDULCORANTES PRODUCTOS
60 10 17 00 : MATERIALES DE RECURSOS DEL PROFESOR
60 10 49 00 : MATERIALES DE FÍSICA DE ELECTRICIDAD
46 17 16 00 : EQUIPO DE VIGILANCIA Y DETECCIÓN
45 12 15 00 : CÁMARAS
26 12 16 00 : CABLES ELÉCTRICOS Y ACCESORIOS

***** CONTINUA *****



Cámara de Comercio
del Huila

**CAMARA DE COMERCIO DEL HUILA
INGENIERIA ELECTRONICA DEL HUILA S.A.S**

Fecha expedición: 2022/03/17 - 16:06:23 **** Recibo No. S001106995 **** Num. Operación. 99-USUPUBXX-20220317-0231

*** EXPEDIDO A TRAVES DEL SISTEMA VIRTUAL S.I.I. ***

92 12 17 00 : SERVICIOS DE SISTEMAS DE SEGURIDAD
45 12 16 00 : ACCESORIOS PARA CÁMARAS
32 15 18 00 : DISPOSITIVOS DE CONTROL DE SEGURIDAD
83 11 23 00 : SERVICIOS DE TELECOMUNICACIONES POR FIBRA
43 22 33 00 : DISPOSITIVOS Y EQUIPOS PARA INSTALACIÓN DE CONECTIVIDAD DE REDES Y DAT...
39 11 21 00 : ILUMINACIÓN ÓPTICA
41 11 37 00 : INSTRUMENTOS DE MEDICIÓN Y COMPROBACIÓN DE COMUNICACIÓN ELECTRÓNICA
46 17 15 00 : CERRADURAS, ELEMENTOS DE SEGURIDAD Y ACCESORIOS
43 21 17 00 : DISPOSITIVOS INFORMÁTICOS DE ENTRADA DE DATOS
43 20 18 00 : DISPOSITIVOS DE ALMACENAMIENTO
43 23 37 00 : SOFTWARE DE ADMINISTRACIÓN DE SISTEMAS
43 22 17 00 : EQUIPO FIJO DE RED Y COMPONENTES
72 10 29 00 : SERVICIOS DE MANTENIMIENTO Y REPARACIÓN DE INSTALACIONES
72 15 36 00 : SERVICIOS DE TERMINADO INTERIOR, DOTACIÓN Y REMODELACIÓN
70 17 18 00 : SERVICIOS DE DRENAJE
40 17 15 00 : TUBOS Y TUBERÍAS COMERCIALES

EXPERIENCIA No.90 :

NÚMERO CONSECUTIVO DEL CONTRATO:090

CONTRATO CELEBRADO POR :1 - EL PROPONENTE

NOMBRE DEL CONTRATISTA :INGENIERIA ELECTRONICA DEL HUILA S.A.S

NOMBRE DEL CONTRATANTE :FIDEICOMISO PA KVD

VALOR CONTRATADO EN SMMLV :2,07

SG FM CL PR - DESCRIPCIÓN

14 11 15 00 : PAPEL DE IMPRENTA Y PAPEL DE ESCRIBIR
22 10 15 00 : MAQUINARIA PARA TRABAJO DE DESMONTE
22 10 16 00 : EQUIPO DE PAVIMENTACIÓN
22 10 17 00 : COMPONENTES DE EQUIPO PESADO
22 10 19 00 : MAQUINARIA Y ACCESORIOS DE CONSTRUCCIÓN DE EDIFICIOS
22 10 20 00 : EQUIPO Y MAQUINARIA DE DEMOLICIÓN DE EDIFICIOS
25 10 16 00 : VEHÍCULOS DE TRANSPORTE DE PRODUCTOS Y MATERIALES
27 11 15 00 : HERRAMIENTAS DE CORTE Y ENGARZADO Y PUNZONES
27 11 18 00 : HERRAMIENTAS DE MEDIDA Y BOCETAJE
27 11 22 00 : HERRAMIENTAS DE ALBAÑILERÍA Y CONCRETO
27 11 25 00 : HERRAMIENTAS PARA APALANCAR Y CURVAR
27 11 27 00 : HERRAMIENTAS MECÁNICAS
27 11 28 00 : CONEXIONES DE HERRAMIENTAS Y ACCESORIOS
27 12 18 00 : HERRAMIENTAS HIDRÁULICAS
27 13 15 00 : HERRAMIENTAS NEUMÁTICAS
30 10 15 00 : ÁNGULOS
30 10 17 00 : VIGAS
30 10 18 00 : CONDUCTOS
30 10 20 00 : HOJA
30 10 22 00 : PLANCHA
30 10 23 00 : PERFILES
30 10 24 00 : VARILLAS
30 10 28 00 : PILOTAJE
30 10 29 00 : PILARES
30 10 31 00 : RIELES
30 10 32 00 : ENREJADO
30 10 36 00 : PRODUCTOS ESTRUCTURALES

***** CONTINUA *****



30 10 37 00 : TRENZA
30 10 38 00 : FIBRAS Y FILAMENTOS MECÁNICOS
30 10 39 00 : EJES
30 11 15 00 : CONCRETO Y MORTEROS
30 11 16 00 : CEMENTO Y CAL
30 11 18 00 : AGREGADOS
30 11 19 00 : ELEMENTOS PARA REFORZAR CONCRETO
30 12 15 00 : DERIVADOS BITUMINOSOS
30 12 16 00 : ASFALTOS
30 12 17 00 : MATERIALES DE CONSTRUCCIÓN DE CAMINOS Y CARRILERAS
30 12 18 00 : MATERIALES DE ARQUITECTURA PAISAJÍSTICA
30 12 19 00 : MATERIALES PARA ESTABILIZACIÓN Y REFUERZO DE SUELOS
30 13 15 00 : BLOQUES
30 13 16 00 : LADRILLOS
30 13 17 00 : AZULEJOS Y BALDOSAS
30 14 15 00 : AISLAMIENTO TÉRMICO
30 14 16 00 : AISLAMIENTO ESPECIAL
30 15 15 00 : MATERIAL PARA TEJADOS Y TECHOS
30 15 16 00 : ACCESORIOS PARA TEJADOS
30 15 17 00 : CANALONES DE TEJADO Y ACCESORIOS
30 15 18 00 : MATERIALES PARA REVESTIMIENTO DE PAREDES Y EXTERIOR
30 15 19 00 : MATERIALES Y PRODUCTOS PARA ACABADOS
30 15 20 00 : CERCADO
30 15 21 00 : SUPERFICIE
30 16 15 00 : MATERIALES PARA ACABADOS DE PAREDES
30 16 16 00 : MATERIALES PARA TECHOS
30 16 17 00 : SUELOS
30 16 18 00 : EBANISTERÍA
30 16 19 00 : MOLDEADO Y CARPINTERÍA MECÁNICA
30 16 20 00 : MOLDURAS Y CARPINTERÍA
30 16 21 00 : LAMINADOS INTERIORES
30 16 22 00 : MOSTRADORES
30 16 23 00 : ACCESORIOS PARA GABINETES
30 16 24 00 : MUROS DIVISORIOS
30 17 15 00 : PUERTAS
30 17 16 00 : VENTANAS
30 17 18 00 : CLARABOYAS
30 17 19 00 : MARCOS DE VENTANAS
30 17 20 00 : PUERTAS
30 17 21 00 : PUERTAS PARA GARAJE Y OPERADORES
30 18 15 00 : PORCELANA SANITARIA
30 18 16 00 : INSTALACIONES RESIDENCIALES NO SANITARIAS
30 18 17 00 : GRIFOS
30 19 15 00 : ESCALERAS Y ANDAMIOS
30 19 16 00 : ESCALERAS Y ACCESORIOS DE ANDAMIAJE
30 19 17 00 : COBERTIZOS Y REMOLQUES DE CONSTRUCCIÓN
30 19 18 00 : EQUIPOS Y MATERIALES PARA CONSTRUCCIONES TEMPORALES Y APOYO AL MANTENIM...
30 24 15 00 : COMPONENTES DE CONSOLIDACIÓN DE ESTRUCTURAS PORTÁTILES
30 24 16 00 : COMPONENTES ESTRUCTURALES DE TRIBUNAS, GRADAS Y ESCALERA
30 24 17 00 : COMPONENTES SOPORTE Y COBERTURA DE TIENDAS, CARPAS Y ESTRUCTURAS DE MEM...
30 25 15 00 : ESTRUCTURAS DE SOPORTE DE TECHOS BAJO TIERRA
30 26 15 00 : BARRAS DE LATÓN

***** CONTINUA *****



Cámara de Comercio
del Huila

**CAMARA DE COMERCIO DEL HUILA
INGENIERIA ELECTRONICA DEL HUILA S.A.S**

Fecha expedición: 2022/03/17 - 16:06:23 **** Recibo No. S001106995 **** Num. Operación. 99-USUPUBXX-20220317-0231

*** EXPEDIDO A TRAVES DEL SISTEMA VIRTUAL S.I.I. ***

30 26 22 00 : BARRAS DE COBRE
30 26 23 00 : LÁMINAS DE COBRE
30 26 24 00 : LINGOTES, BANDAS, PALANQUILLAS Y ALAMBRES DE COBRE
30 26 28 00 : BARRAS Y LÁMINAS DE ZINC
30 26 45 00 : BARRAS DE ACERO INOXIDABLE
39 10 16 00 : LÁMPARAS Y BOMBILLAS
39 10 18 00 : COMPONENTES Y ACCESORIOS DE LÁMPARA
39 10 19 00 : BALASTOS DE LÁMPARAS Y TRANSFORMADORES DE LÁMPARAS
41 10 15 00 : EQUIPO Y SUMINISTROS PARA LA MEZCLA, LA DISPERSIÓN Y LA HOMOGENEIZACI?...
41 10 17 00 : EQUIPO DE PERFORACIÓN, AMOLADURA, CORTE, TRITURACIÓN Y PRENSADO PARA ...
41 10 18 00 : EQUIPO DE FÍSICA DE ELECTRONES Y DE ESTADO SÓLIDO PARA LABORATORIO
41 10 19 00 : EQUIPO IÓNICO DE LABORATORIO
41 11 39 00 : EQUIPO PARA MEDICIÓN DE SUELOS
42 17 20 00 : KITS PARA LOS SERVICIOS MÉDICOS DE URGENCIAS Y CAMPO
43 23 15 00 : SOFTWARE FUNCIONAL ESPECÍFICO DE LA EMPRESA
44 10 31 00 : SUMINISTROS PARA IMPRESORA, FAX Y FOTOCOPIADORA
44 12 15 00 : SUMINISTROS DE CORREO
44 12 16 00 : SUMINISTROS DE ESCRITORIO
44 12 17 00 : INSTRUMENTOS DE ESCRITURA
44 12 18 00 : MEDIOS DE CORRECCIÓN
44 12 19 00 : REPUESTOS DE TINTA Y MINAS DE LÁPICES
55 10 15 00 : PUBLICACIONES IMPRESAS
55 12 17 00 : SEÑALIZACIÓN
56 10 17 00 : MUEBLES DE OFICINA
70 15 19 00 : RECURSOS FORESTALES
70 16 15 00 : FAUNA
70 16 17 00 : ECOSISTEMAS
70 17 15 00 : DESARROLLO
70 17 16 00 : VIGILANCIA
70 17 17 00 : RIEGO
71 10 15 00 : PROSPECCIÓN MINERA
71 10 16 00 : SERVICIOS MINEROS DE PERFORACIÓN Y VOLADURA
71 13 10 00 : SERVICIOS DE FRACTURAR DEL POZO
71 15 13 00 : SERVICIOS DE INTERPRETACIÓN DEL CAMPO PETROLÍFERO
71 16 10 00 : SERVICIOS DE MODELAR DEL CAMPO PETROLÍFERO
71 16 11 00 : GERENCIA DE LA INGENIERÍA DE PRODUCCIÓN DEL CAMPO PETROLÍFERO
71 16 12 00 : GERENCIA DE LAS OPERACIONES DE PRODUCCIÓN DEL CAMPO PETROLÍFERO
71 16 13 00 : SERVICIOS DE MANEJO DE PROYECTOS DEL CAMPO
71 16 14 00 : SERVICIOS DE MANEJO DE PROYECTOS DEL CAMPO PETROLERO
72 10 15 00 : SERVICIOS DE APOYO PARA LA CONSTRUCCIÓN
72 10 33 00 : SERVICIOS DE MANTENIMIENTO Y REPARACIÓN DE INFRAESTRUCTURA
72 11 10 00 : SERVICIOS DE CONSTRUCCIÓN DE UNIDADES UNIFAMILIARES
72 11 11 00 : SERVICIOS DE CONSTRUCCIÓN DE UNIDADES MULTIFAMILIARES
72 12 10 00 : SERVICIOS DE CONSTRUCCIÓN DE EDIFICIOS INDUSTRIALES Y BODEGAS NUEVAS
72 12 11 00 : SERVICIOS DE CONSTRUCCIÓN DE EDIFICIOS COMERCIALES Y DE OFICINA
72 12 12 00 : SERVICIOS DE CONSTRUCCIÓN DE EDIFICIOS AGRÍCOLAS
72 12 13 00 : SERVICIOS DE CONSTRUCCIÓN DE TALLERES AUTOMOTRICES Y ESTACIONES DE SER...
72 12 14 00 : SERVICIOS DE CONSTRUCCIÓN DE EDIFICIOS PÚBLICOS ESPECIALIZADOS
72 12 15 00 : SERVICIOS DE CONSTRUCCIÓN DE PLANTAS INDUSTRIALES
72 14 10 00 : SERVICIOS DE CONSTRUCCIÓN DE AUTOPISTAS Y CARRETERAS
72 14 11 00 : SERVICIOS DE CONSTRUCCIÓN Y REVESTIMIENTO Y PAVIMENTACIÓN DE INFRAEST...
72 14 12 00 : SERVICIOS DE CONSTRUCCIÓN MARINA

***** CONTINUA *****



Cámara de Comercio
del Huila

**CAMARA DE COMERCIO DEL HUILA
INGENIERIA ELECTRONICA DEL HUILA S.A.S**

Fecha expedición: 2022/03/17 - 16:06:23 **** Recibo No. S001106995 **** Num. Operación. 99-USUPUBXX-20220317-0231

*** EXPEDIDO A TRAVES DEL SISTEMA VIRTUAL S.I.I. ***

72 14 13 00 : SERVICIO DE CONSTRUCCIÓN DE FACILIDADES ATLÉTICAS Y RECREATIVAS
72 14 14 00 : SERVICIOS DE CONSTRUCCIÓN Y REPARACIÓN DE FACILIDADES DE DETENCIÓN
72 14 15 00 : SERVICIOS DE PREPARACIÓN DE TIERRAS
72 14 16 00 : SERVICIOS DE CONSTRUCCIÓN DE SISTEMAS DE TRÁNSITO MASIVO
72 14 17 00 : SERVICIOS DE ALQUILER O ARRENDAMIENTO DE EQUIPO Y MAQUINARIA DE CONSTRU...
72 15 12 00 : SERVICIOS DE CONSTRUCCIÓN Y MANTENIMIENTO DE HVAC CALEFACCIÓN Y ENFRI...
72 15 14 00 : SERVICIOS DE CONSTRUCCIÓN DE RECUBRIMIENTOS DE MUROS
72 15 15 00 : SERVICIOS DE SISTEMAS ELÉCTRICOS
72 15 16 00 : SERVICIOS DE SISTEMAS ESPECIALIZADOS DE COMUNICACIÓN
72 15 17 00 : SERVICIOS DE INSTALACIÓN DE SISTEMAS DE SEGURIDAD FÍSICA E INDUSTRIAL
72 15 19 00 : SERVICIOS DE ALBAÑILERÍA Y MAMPOSTERÍA
72 15 20 00 : SERVICIOS DE PAÑETADO Y DRYWALL
72 15 21 00 : SERVICIOS ACÚSTICOS Y DE AISLAMIENTO
72 15 22 00 : SERVICIOS DE BALDOSAS TERRAZO Y MÁRMOL Y MOSAICOS
72 15 23 00 : SERVICIOS DE CARPINTERÍA
72 15 24 00 : SERVICIOS DE MONTAJE E INSTALACIÓN DE VENTANAS Y PUERTAS
72 15 25 00 : SERVICIOS DE INSTALACIÓN DE PISOS
72 15 26 00 : SERVICIOS DE TECHADO Y PAREDES EXTERNAS Y LÁMINAS DE METAL
72 15 27 00 : SERVICIOS DE INSTALACIÓN Y REPARACIÓN DE CONCRETO
72 15 28 00 : SERVICIOS DE PERFORACIÓN DE POZOS DE AGUA
72 15 29 00 : SERVICIOS DE MONTAJE DE ACERO ESTRUCTURAL
72 15 30 00 : SERVICIOS DE VIDRIOS Y VENTANERÍA
72 15 31 00 : SERVICIOS DE CONSTRUCCIÓN DE FACILIDADES ATLÉTICAS Y RECREATIVAS
72 15 32 00 : SERVICIOS DE RECUBRIMIENTO, IMPERMEABILIZACIÓN PROTECCIÓN CONTRA CLIM...
72 15 33 00 : SERVICIOS DE MANTENIMIENTO E INSTALACIÓN DE EQUIPO DE ESTACIÓN DE SER...
72 15 34 00 : SERVICIOS DE APAREJAMIENTO Y ANDAMIAJE
72 15 35 00 : SERVICIOS DE LIMPIEZA ESTRUCTURAL EXTERNA
72 15 37 00 : SERVICIOS DE INSTALACIÓN, MANTENIMIENTO Y REPARACIÓN DE EQUIPOS Y CON...
72 15 39 00 : SERVICIO DE PREPARACIÓN DE OBRAS DE CONSTRUCCIÓN
72 15 40 00 : SERVICIOS DE EDIFICIOS ESPECIALIZADOS Y COMERCIOS
72 15 41 00 : SERVICIOS DE MANTENIMIENTO Y REPARACIÓN DE EQUIPO DE SISTEMAS DE DISTR...
72 15 42 00 : SERVICIOS DE MANTENIMIENTO Y REPARACIÓN DE INSTALACIÓN DE INSTRUMENTA...
72 15 43 00 : SERVICIOS DE MANTENIMIENTO Y REPARACIÓN DE EQUIPO MOTIVO Y GENERACIÓN...
72 15 44 00 : SERVICIOS DE MANTENIMIENTO Y FABRICACIÓN DE ACCESORIOS PARA TUBERÍAS
72 15 45 00 : SERVICIOS DE MANTENIMIENTO E INSTALACIÓN DE EQUIPO PESADO
76 10 15 00 : DESINFECCIÓN
76 10 16 00 : DESCONTAMINACIÓN DE MATERIALES PELIGROSOS
76 11 15 00 : SERVICIOS DE LIMPIEZA Y MANTENIMIENTO DE EDIFICIOS GENERALES Y DE OFICINAS
76 11 16 00 : SERVICIOS DE LIMPIEZA DE COMPONENTES DE EDIFICIOS
76 11 18 00 : LIMPIEZA DE VEHÍCULOS DE TRANSPORTE
76 12 15 00 : RECOLECCIÓN Y DISPOSICIÓN DE BASURAS
76 12 16 00 : DISPOSICIÓN DE DESECHOS NO PELIGROSOS
76 12 17 00 : TRATAMIENTO DE DESECHOS LÍQUIDOS
76 12 19 00 : DISPOSICIÓN DE DESECHOS PELIGROSOS
76 12 20 00 : SERVICIOS DE BASURERO
76 12 21 00 : SERVICIOS DE MEZCLA DE DESECHOS A COMBUSTIBLE
76 12 23 00 : SERVICIOS DE RECICLABLES
76 12 24 00 : HONORARIOS DE DISPOSICIÓN Y TRATAMIENTO DE BASURAS
77 10 15 00 : EVALUACIÓN DE IMPACTO AMBIENTAL
77 10 16 00 : PLANEACIÓN AMBIENTAL
77 10 17 00 : SERVICIOS DE ASESORÍA AMBIENTAL
77 10 18 00 : AUDITORÍA AMBIENTAL

***** CONTINUA *****



Cámara de Comercio
del Huila

**CAMARA DE COMERCIO DEL HUILA
INGENIERIA ELECTRONICA DEL HUILA S.A.S**

Fecha expedición: 2022/03/17 - 16:06:23 **** Recibo No. S001106995 **** Num. Operación. 99-USUPUBXX-20220317-0231

*** EXPEDIDO A TRAVES DEL SISTEMA VIRTUAL S.I.I. ***

77 10 19 00 : SERVICIOS DE INVESTIGACIÓN DE CONTAMINACIÓN
77 10 20 00 : SERVICIOS DE REPORTE AMBIENTAL
77 11 15 00 : SERVICIOS DE SEGURIDAD AMBIENTAL
77 11 16 00 : REHABILITACIÓN AMBIENTAL
77 12 15 00 : CONTAMINACIÓN DEL AIRE
77 12 16 00 : CONTAMINACIÓN DEL SUELO
77 12 17 00 : CONTAMINACIÓN DEL AGUA
77 13 16 00 : CONTAMINACIÓN AUDITIVA
78 10 18 00 : TRANSPORTE DE CARGA POR CARRETERA
78 10 22 00 : SERVICIOS POSTALES DE PAQUETEO Y COURRIER
78 11 18 00 : TRANSPORTE DE PASAJEROS POR CARRETERA
78 14 15 00 : SERVICIOS DE ORGANIZACIÓN DE TRANSPORTES
78 18 15 00 : SERVICIOS DE MANTENIMIENTO Y REPARACIÓN DE VEHÍCULOS
80 10 15 00 : SERVICIOS DE CONSULTORÍA DE NEGOCIOS Y ADMINISTRACIÓN CORPORATIVA
80 10 16 00 : GERENCIA DE PROYECTOS
80 11 16 00 : SERVICIOS DE PERSONAL TEMPORAL
80 12 16 00 : SERVICIOS DE DERECHO COMERCIAL
80 13 15 00 : ALQUILER Y ARRENDAMIENTO DE PROPIEDADES O EDIFICACIONES
80 13 16 00 : VENTAS DE PROPIEDADES Y EDIFICIOS
80 14 15 00 : INVESTIGACIÓN DE MERCADOS
80 14 16 00 : ACTIVIDADES DE VENTAS Y PROMOCIÓN DE NEGOCIOS
80 16 15 00 : SERVICIOS DE APOYO GERENCIAL
81 10 15 00 : INGENIERÍA CIVIL Y ARQUITECTURA
81 10 16 00 : INGENIERÍA MECÁNICA
81 10 17 00 : INGENIERÍA ELÉCTRICA Y ELECTRÓNICA
81 10 22 00 : INGENIERÍA DE TRANSPORTE
81 11 15 00 : INGENIERÍA DE SOFTWARE O HARDWARE
81 11 17 00 : SISTEMAS DE MANEJO DE INFORMACIÓN MIS
81 11 20 00 : SERVICIOS DE DATOS
81 11 21 00 : SERVICIOS DE INTERNET
81 11 22 00 : MANTENIMIENTO Y SOPORTE DE SOFTWARE
81 14 15 00 : CONTROL DE CALIDAD
81 14 18 00 : ADMINISTRACIÓN DE INSTALACIONES
81 16 17 00 : SERVICIOS DE TELECOMUNICACIONES
82 11 17 00 : ESCRITURA CREATIVA
82 11 19 00 : SERVICIOS DE NOTICIAS Y PUBLICIDAD
82 12 15 00 : IMPRESIÓN
82 14 15 00 : SERVICIOS DE DISEÑO ARTÍSTICO
83 10 15 00 : SERVICIOS DE ACUEDUCTO Y ALCANTARILLADO
83 11 15 00 : COMUNICACIONES TELEFÓNICAS LOCALES Y DE LARGA DISTANCIA
84 13 15 00 : SERVICIOS DE SEGUROS PARA ESTRUCTURAS Y PROPIEDADES Y POSESIONES
85 12 22 00 : SERVICIOS DE EVALUACIÓN Y VALORACIÓN DE SALUD INDIVIDUAL
86 10 18 00 : ENTRENAMIENTO EN SERVICIO Y DESARROLLO DE MANO DE OBRA
90 10 17 00 : SERVICIOS DE CAFETERÍA
90 11 16 00 : FACILIDADES PARA ENCUENTROS
92 12 15 00 : SERVICIOS DE GUARDIAS
93 10 17 00 : CUERPOS Y PRÁCTICA LEGISLATIVA
93 14 17 00 : CULTURA
93 14 20 00 : DESARROLLO URBANO
95 10 15 00 : LOTES RESIDENCIALES
95 10 16 00 : LOTES COMERCIALES
95 10 17 00 : LOTES INDUSTRIALES

***** CONTINUA *****



Cámara de Comercio
del Huila

**CAMARA DE COMERCIO DEL HUILA
INGENIERIA ELECTRONICA DEL HUILA S.A.S**

Fecha expedición: 2022/03/17 - 16:06:23 **** Recibo No. S001106995 **** Num. Operación. 99-USUPUBXX-20220317-0231

*** EXPEDIDO A TRAVES DEL SISTEMA VIRTUAL S.I.I. ***

95 11 15 00 : VÍAS DE TRÁFICO LIMITADO
95 11 16 00 : VÍAS DE TRÁFICO ABIERTO
95 12 15 00 : EDIFICIOS Y ESTRUCTURAS COMERCIALES Y DE ENTRETENIMIENTO
95 12 16 00 : EDIFICIOS Y ESTRUCTURAS DE TRANSPORTE
95 12 17 00 : EDIFICIOS Y ESTRUCTURAS PÚBLICOS
95 12 18 00 : EDIFICIOS Y ESTRUCTURAS UTILITARIOS
95 12 19 00 : EDIFICIOS Y ESTRUCTURAS EDUCACIONALES Y DE ADMINISTRACIÓN
95 12 20 00 : EDIFICIOS Y ESTRUCTURAS HOSPITALARIAS
95 12 21 00 : EDIFICIOS Y ESTRUCTURAS DE ACOMODACIONES
95 12 23 00 : EDIFICIOS Y ESTRUCTURAS DE SALUD Y DEPORTIVAS
95 12 24 00 : EDIFICIOS Y ESTRUCTURAS INDUSTRIALES
95 12 25 00 : EDIFICIOS Y ESTRUCTURAS AGRÍCOLAS Y DE CULTIVOS Y PESCA
95 12 26 00 : EDIFICIOS Y ESTRUCTURAS RELIGIOSAS
95 13 15 00 : TARIMAS Y GRADERÍAS
95 13 16 00 : EDIFICIOS Y ESTRUCTURAS COMERCIALES E INDUSTRIALES PORTÁTILES
95 13 17 00 : TIENDAS CARPAS Y ESTRUCTURAS DE MEMBRANA
95 14 15 00 : EDIFICIOS Y ESTRUCTURAS PREFABRICADOS PARA FINCAS
95 14 16 00 : EDIFICIOS Y ESTRUCTURAS PREFABRICADOS RESIDENCIALES
95 14 17 00 : EDIFICIOS Y ESTRUCTURAS PREFABRICADOS COMERCIALES E INDUSTRIALES
95 14 18 00 : EDIFICIOS Y ESTRUCTURAS PREFABRICADOS DE EMERGENCIA Y ALIVIO
95 14 19 00 : EDIFICIOS Y ESTRUCTURAS PREFABRICADOS MÉDICOS
32 13 10 00 : ACCESORIOS, MATERIAS PRIMAS Y PIEZAS DE COMPONENTES ELECTRÓNICOS
24 14 16 00 : SUMINISTROS DE ACOLCHADOS
25 20 20 00 : SISTEMAS DE ENERGÍA DE AVIÓN
27 11 20 00 : HERRAMIENTAS MANUALES DE JARDINERÍA, AGRICULTURA Y FORESTACIÓN
32 10 16 00 : CIRCUITOS INTEGRADOS
32 12 16 00 : RESISTORES
32 15 19 00 : DISPOSITIVOS DE AUTOMATIZACIÓN DE CONTROL DE LA CONECTIVIDAD
39 12 17 00 : FERRETERÍA ELÉCTRICA Y SUMINISTROS
41 10 63 00 : PRODUCTOS DE REACCIÓN EN CADENA DE LA POLIMERASA (PCR) Y REACCIÓN EN ...
42 20 18 00 : PRODUCTOS RADIOGRÁFICOS DE DIAGNÓSTICO MÉDICO
43 22 26 00 : EQUIPO DE SERVICIO DE RED
43 22 27 00 : EQUIPO TELEGRÁFICO
43 22 32 00 : PLATAFORMAS DE MENSAJERÍA POR MÓVIL
43 23 28 00 : SOFTWARE DE ADMINISTRACIÓN DE REDES
43 23 35 00 : SOFTWARE DE INTERCAMBIO DE INFORMACIÓN
50 16 15 00 : CHOCOLATES, AZÚCARES, EDULCORANTES PRODUCTOS
60 10 17 00 : MATERIALES DE RECURSOS DEL PROFESOR
60 10 49 00 : MATERIALES DE FÍSICA DE ELECTRICIDAD
46 17 16 00 : EQUIPO DE VIGILANCIA Y DETECCIÓN
45 12 15 00 : CÁMARAS
26 12 16 00 : CABLES ELÉCTRICOS Y ACCESORIOS
92 12 17 00 : SERVICIOS DE SISTEMAS DE SEGURIDAD
45 12 16 00 : ACCESORIOS PARA CÁMARAS
32 15 18 00 : DISPOSITIVOS DE CONTROL DE SEGURIDAD
83 11 23 00 : SERVICIOS DE TELECOMUNICACIONES POR FIBRA
43 22 33 00 : DISPOSITIVOS Y EQUIPOS PARA INSTALACIÓN DE CONECTIVIDAD DE REDES Y DAT...
39 11 21 00 : ILUMINACIÓN ÓPTICA
41 11 37 00 : INSTRUMENTOS DE MEDICIÓN Y COMPROBACIÓN DE COMUNICACIÓN ELECTRÓNICA
46 17 15 00 : CERRADURAS, ELEMENTOS DE SEGURIDAD Y ACCESORIOS
43 21 17 00 : DISPOSITIVOS INFORMÁTICOS DE ENTRADA DE DATOS
43 20 18 00 : DISPOSITIVOS DE ALMACENAMIENTO

***** CONTINUA *****



Cámara de Comercio
del Huila

**CAMARA DE COMERCIO DEL HUILA
INGENIERIA ELECTRONICA DEL HUILA S.A.S**

Fecha expedición: 2022/03/17 - 16:06:23 **** Recibo No. S001106995 **** Num. Operación. 99-USUPUBXX-20220317-0231

*** EXPEDIDO A TRAVES DEL SISTEMA VIRTUAL S.I.I. ***

43 23 37 00 : SOFTWARE DE ADMINISTRACIÓN DE SISTEMAS
43 22 17 00 : EQUIPO FIJO DE RED Y COMPONENTES
72 10 29 00 : SERVICIOS DE MANTENIMIENTO Y REPARACIÓN DE INSTALACIONES
72 15 36 00 : SERVICIOS DE TERMINADO INTERIOR, DOTACIÓN Y REMODELACIÓN
70 17 18 00 : SERVICIOS DE DRENAJE
40 17 15 00 : TUBOS Y TUBERÍAS COMERCIALES

EXPERIENCIA No. 91 :

NÚMERO CONSECUTIVO DEL CONTRATO:091

CONTRATO CELEBRADO POR :1 - EL PROPONENTE

NOMBRE DEL CONTRATISTA :INGENIERIA ELECTRONICA DEL HUILA S.A.S

NOMBRE DEL CONTRATANTE :MUNICIPIO DE LA ARGENTINA

VALOR CONTRATADO EN SMMLV :129,96

SG FM CL PR - DESCRIPCIÓN

14 11 15 00 : PAPEL DE IMPRENTA Y PAPEL DE ESCRIBIR
22 10 15 00 : MAQUINARIA PARA TRABAJO DE DESMONTE
22 10 16 00 : EQUIPO DE PAVIMENTACIÓN
22 10 17 00 : COMPONENTES DE EQUIPO PESADO
22 10 19 00 : MAQUINARIA Y ACCESORIOS DE CONSTRUCCIÓN DE EDIFICIOS
22 10 20 00 : EQUIPO Y MAQUINARIA DE DEMOLICIÓN DE EDIFICIOS
25 10 16 00 : VEHÍCULOS DE TRANSPORTE DE PRODUCTOS Y MATERIALES
27 11 15 00 : HERRAMIENTAS DE CORTE Y ENGARZADO Y PUNZONES
27 11 18 00 : HERRAMIENTAS DE MEDIDA Y BOCETAJE
27 11 22 00 : HERRAMIENTAS DE ALBAÑILERÍA Y CONCRETO
27 11 25 00 : HERRAMIENTAS PARA APALANCAR Y CURVAR
27 11 27 00 : HERRAMIENTAS MECÁNICAS
27 11 28 00 : CONEXIONES DE HERRAMIENTAS Y ACCESORIOS
27 12 18 00 : HERRAMIENTAS HIDRÁULICAS
27 13 15 00 : HERRAMIENTAS NEUMÁTICAS
30 10 15 00 : ÁNGULOS
30 10 17 00 : VIGAS
30 10 18 00 : CONDUCTOS
30 10 20 00 : HOJA
30 10 22 00 : PLANCHA
30 10 23 00 : PERFILES
30 10 24 00 : VARILLAS
30 10 28 00 : PILOTAJE
30 10 29 00 : PILARES
30 10 31 00 : RIELES
30 10 32 00 : ENREJADO
30 10 36 00 : PRODUCTOS ESTRUCTURALES
30 10 37 00 : TRENZA
30 10 38 00 : FIBRAS Y FILAMENTOS MECÁNICOS
30 10 39 00 : EJES
30 11 15 00 : CONCRETO Y MORTEROS
30 11 16 00 : CEMENTO Y CAL
30 11 18 00 : AGREGADOS
30 11 19 00 : ELEMENTOS PARA REFORZAR CONCRETO
30 12 15 00 : DERIVADOS BITUMINOSOS
30 12 16 00 : ASFALTOS
30 12 17 00 : MATERIALES DE CONSTRUCCIÓN DE CAMINOS Y CARRILERAS

***** CONTINUA *****



*** EXPEDIDO A TRAVES DEL SISTEMA VIRTUAL S.I.I. ***

30 12 18 00 : MATERIALES DE ARQUITECTURA PAISAJÍSTICA
30 12 19 00 : MATERIALES PARA ESTABILIZACIÓN Y REFUERZO DE SUELOS
30 13 15 00 : BLOQUES
30 13 16 00 : LADRILLOS
30 13 17 00 : AZULEJOS Y BALDOSAS
30 14 15 00 : AISLAMIENTO TÉRMICO
30 14 16 00 : AISLAMIENTO ESPECIAL
30 15 15 00 : MATERIAL PARA TEJADOS Y TECHOS
30 15 16 00 : ACCESORIOS PARA TEJADOS
30 15 17 00 : CANALONES DE TEJADO Y ACCESORIOS
30 15 18 00 : MATERIALES PARA REVESTIMIENTO DE PAREDES Y EXTERIOR
30 15 19 00 : MATERIALES Y PRODUCTOS PARA ACABADOS
30 15 20 00 : CERCADO
30 15 21 00 : SUPERFICIE
30 16 15 00 : MATERIALES PARA ACABADOS DE PAREDES
30 16 16 00 : MATERIALES PARA TECHOS
30 16 17 00 : SUELOS
30 16 18 00 : EBANISTERÍA
30 16 19 00 : MOLDEADO Y CARPINTERÍA MECÁNICA
30 16 20 00 : MOLDURAS Y CARPINTERÍA
30 16 21 00 : LAMINADOS INTERIORES
30 16 22 00 : MOSTRADORES
30 16 23 00 : ACCESORIOS PARA GABINETES
30 16 24 00 : MUROS DIVISORIOS
30 17 15 00 : PUERTAS
30 17 16 00 : VENTANAS
30 17 18 00 : CLARABOYAS
30 17 19 00 : MARCOS DE VENTANAS
30 17 20 00 : PUERTAS
30 17 21 00 : PUERTAS PARA GARAJE Y OPERADORES
30 18 15 00 : PORCELANA SANITARIA
30 18 16 00 : INSTALACIONES RESIDENCIALES NO SANITARIAS
30 18 17 00 : GRIFOS
30 19 15 00 : ESCALERAS Y ANDAMIOS
30 19 16 00 : ESCALERAS Y ACCESORIOS DE ANDAMIAJE
30 19 17 00 : COBERTIZOS Y REMOLQUES DE CONSTRUCCIÓN
30 19 18 00 : EQUIPOS Y MATERIALES PARA CONSTRUCCIONES TEMPORALES Y APOYO AL MANTENIM...
30 24 15 00 : COMPONENTES DE CONSOLIDACIÓN DE ESTRUCTURAS PORTÁTILES
30 24 16 00 : COMPONENTES ESTRUCTURALES DE TRIBUNAS, GRADAS Y ESCALERA
30 24 17 00 : COMPONENTES SOPORTE Y COBERTURA DE TIENDAS, CARPAS Y ESTRUCTURAS DE MEM...
30 25 15 00 : ESTRUCTURAS DE SOPORTE DE TECHOS BAJO TIERRA
30 26 15 00 : BARRAS DE LATÓN
30 26 22 00 : BARRAS DE COBRE
30 26 23 00 : LÁMINAS DE COBRE
30 26 24 00 : LINGOTES, BANDAS, PALANQUILLAS Y ALAMBRES DE COBRE
30 26 28 00 : BARRAS Y LÁMINAS DE ZINC
30 26 45 00 : BARRAS DE ACERO INOXIDABLE
39 10 16 00 : LÁMPARAS Y BOMBILLAS
39 10 18 00 : COMPONENTES Y ACCESORIOS DE LÁMPARA
39 10 19 00 : BALASTOS DE LÁMPARAS Y TRANSFORMADORES DE LÁMPARAS
41 10 15 00 : EQUIPO Y SUMINISTROS PARA LA MEZCLA, LA DISPERSIÓN Y LA HOMOGENEIZACI?...
41 10 17 00 : EQUIPO DE PERFORACIÓN, AMOLADURA, CORTE, TRITURACIÓN Y PRENSADO PARA ...

***** CONTINUA *****



*** EXPEDIDO A TRAVES DEL SISTEMA VIRTUAL S.I.I. ***

41 10 18 00 : EQUIPO DE FÍSICA DE ELECTRONES Y DE ESTADO SÓLIDO PARA LABORATORIO
41 10 19 00 : EQUIPO IÓNICO DE LABORATORIO
41 11 39 00 : EQUIPO PARA MEDICIÓN DE SUELOS
42 17 20 00 : KITS PARA LOS SERVICIOS MÉDICOS DE URGENCIAS Y CAMPO
43 23 15 00 : SOFTWARE FUNCIONAL ESPECÍFICO DE LA EMPRESA
44 10 31 00 : SUMINISTROS PARA IMPRESORA, FAX Y FOTOCOPIADORA
44 12 15 00 : SUMINISTROS DE CORREO
44 12 16 00 : SUMINISTROS DE ESCRITORIO
44 12 17 00 : INSTRUMENTOS DE ESCRITURA
44 12 18 00 : MEDIOS DE CORRECCIÓN
44 12 19 00 : REPUESTOS DE TINTA Y MINAS DE LÁPICES
55 10 15 00 : PUBLICACIONES IMPRESAS
55 12 17 00 : SEÑALIZACIÓN
56 10 17 00 : MUEBLES DE OFICINA
70 15 19 00 : RECURSOS FORESTALES
70 16 15 00 : FAUNA
70 16 17 00 : ECOSISTEMAS
70 17 15 00 : DESARROLLO
70 17 16 00 : VIGILANCIA
70 17 17 00 : RIEGO
71 10 15 00 : PROSPECCIÓN MINERA
71 10 16 00 : SERVICIOS MINEROS DE PERFORACIÓN Y VOLADURA
71 13 10 00 : SERVICIOS DE FRACTURAR DEL POZO
71 15 13 00 : SERVICIOS DE INTERPRETACIÓN DEL CAMPO PETROLÍFERO
71 16 10 00 : SERVICIOS DE MODELAR DEL CAMPO PETROLÍFERO
71 16 11 00 : GERENCIA DE LA INGENIERÍA DE PRODUCCIÓN DEL CAMPO PETROLÍFERO
71 16 12 00 : GERENCIA DE LAS OPERACIONES DE PRODUCCIÓN DEL CAMPO PETROLÍFERO
71 16 13 00 : SERVICIOS DE MANEJO DE PROYECTOS DEL CAMPO
71 16 14 00 : SERVICIOS DE MANEJO DE PROYECTOS DEL CAMPO PETROLERO
72 10 15 00 : SERVICIOS DE APOYO PARA LA CONSTRUCCIÓN
72 10 33 00 : SERVICIOS DE MANTENIMIENTO Y REPARACIÓN DE INFRAESTRUCTURA
72 11 10 00 : SERVICIOS DE CONSTRUCCIÓN DE UNIDADES UNIFAMILIARES
72 11 11 00 : SERVICIOS DE CONSTRUCCIÓN DE UNIDADES MULTIFAMILIARES
72 12 10 00 : SERVICIOS DE CONSTRUCCIÓN DE EDIFICIOS INDUSTRIALES Y BODEGAS NUEVAS
72 12 11 00 : SERVICIOS DE CONSTRUCCIÓN DE EDIFICIOS COMERCIALES Y DE OFICINA
72 12 12 00 : SERVICIOS DE CONSTRUCCIÓN DE EDIFICIOS AGRÍCOLAS
72 12 13 00 : SERVICIOS DE CONSTRUCCIÓN DE TALLERES AUTOMOTRICES Y ESTACIONES DE SER...
72 12 14 00 : SERVICIOS DE CONSTRUCCIÓN DE EDIFICIOS PÚBLICOS ESPECIALIZADOS
72 12 15 00 : SERVICIOS DE CONSTRUCCIÓN DE PLANTAS INDUSTRIALES
72 14 10 00 : SERVICIOS DE CONSTRUCCIÓN DE AUTOPISTAS Y CARRETERAS
72 14 11 00 : SERVICIOS DE CONSTRUCCIÓN Y REVESTIMIENTO Y PAVIMENTACIÓN DE INFRAEST...
72 14 12 00 : SERVICIOS DE CONSTRUCCIÓN MARINA
72 14 13 00 : SERVICIO DE CONSTRUCCIÓN DE FACILIDADES ATLÉTICAS Y RECREATIVAS
72 14 14 00 : SERVICIOS DE CONSTRUCCIÓN Y REPARACIÓN DE FACILIDADES DE DETENCIÓN
72 14 15 00 : SERVICIOS DE PREPARACIÓN DE TIERRAS
72 14 16 00 : SERVICIOS DE CONSTRUCCIÓN DE SISTEMAS DE TRÁNSITO MASIVO
72 14 17 00 : SERVICIOS DE ALQUILER O ARRENDAMIENTO DE EQUIPO Y MAQUINARIA DE CONSTRU...
72 15 12 00 : SERVICIOS DE CONSTRUCCIÓN Y MANTENIMIENTO DE HVAC CALEFACCIÓN Y ENFRI...
72 15 14 00 : SERVICIOS DE CONSTRUCCIÓN DE RECUBRIMIENTOS DE MUROS
72 15 15 00 : SERVICIOS DE SISTEMAS ELÉCTRICOS
72 15 16 00 : SERVICIOS DE SISTEMAS ESPECIALIZADOS DE COMUNICACIÓN
72 15 17 00 : SERVICIOS DE INSTALACIÓN DE SISTEMAS DE SEGURIDAD FÍSICA E INDUSTRIAL

***** CONTINUA *****



*** EXPEDIDO A TRAVES DEL SISTEMA VIRTUAL S.I.I. ***

72 15 19 00 : SERVICIOS DE ALBAÑILERÍA Y MAMPOSTERÍA
72 15 20 00 : SERVICIOS DE PAÑETADO Y DRYWALL
72 15 21 00 : SERVICIOS ACÚSTICOS Y DE AISLAMIENTO
72 15 22 00 : SERVICIOS DE BALDOSAS TERRAZO Y MÁRMOL Y MOSAICOS
72 15 23 00 : SERVICIOS DE CARPINTERÍA
72 15 24 00 : SERVICIOS DE MONTAJE E INSTALACIÓN DE VENTANAS Y PUERTAS
72 15 25 00 : SERVICIOS DE INSTALACIÓN DE PISOS
72 15 26 00 : SERVICIOS DE TECHADO Y PAREDES EXTERNAS Y LÁMINAS DE METAL
72 15 27 00 : SERVICIOS DE INSTALACIÓN Y REPARACIÓN DE CONCRETO
72 15 28 00 : SERVICIOS DE PERFORACIÓN DE POZOS DE AGUA
72 15 29 00 : SERVICIOS DE MONTAJE DE ACERO ESTRUCTURAL
72 15 30 00 : SERVICIOS DE VIDRIOS Y VENTANERÍA
72 15 31 00 : SERVICIOS DE CONSTRUCCIÓN DE FACILIDADES ATLÉTICAS Y RECREATIVAS
72 15 32 00 : SERVICIOS DE RECUBRIMIENTO, IMPERMEABILIZACIÓN PROTECCIÓN CONTRA CLIM...
72 15 33 00 : SERVICIOS DE MANTENIMIENTO E INSTALACIÓN DE EQUIPO DE ESTACIÓN DE SER...
72 15 34 00 : SERVICIOS DE APAREJAMIENTO Y ANDAMIAJE
72 15 35 00 : SERVICIOS DE LIMPIEZA ESTRUCTURAL EXTERNA
72 15 37 00 : SERVICIOS DE INSTALACIÓN, MANTENIMIENTO Y REPARACIÓN DE EQUIPOS Y CON...
72 15 39 00 : SERVICIO DE PREPARACIÓN DE OBRAS DE CONSTRUCCIÓN
72 15 40 00 : SERVICIOS DE EDIFICIOS ESPECIALIZADOS Y COMERCIOS
72 15 41 00 : SERVICIOS DE MANTENIMIENTO Y REPARACIÓN DE EQUIPO DE SISTEMAS DE DISTR...
72 15 42 00 : SERVICIOS DE MANTENIMIENTO Y REPARACIÓN DE INSTALACIÓN DE INSTRUMENTA...
72 15 43 00 : SERVICIOS DE MANTENIMIENTO Y REPARACIÓN DE EQUIPO MOTIVO Y GENERACIÓN...
72 15 44 00 : SERVICIOS DE MANTENIMIENTO Y FABRICACIÓN DE ACCESORIOS PARA TUBERÍAS
72 15 45 00 : SERVICIOS DE MANTENIMIENTO E INSTALACIÓN DE EQUIPO PESADO
76 10 15 00 : DESINFECCIÓN
76 10 16 00 : DESCONTAMINACIÓN DE MATERIALES PELIGROSOS
76 11 15 00 : SERVICIOS DE LIMPIEZA Y MANTENIMIENTO DE EDIFICIOS GENERALES Y DE OFICINAS
76 11 16 00 : SERVICIOS DE LIMPIEZA DE COMPONENTES DE EDIFICIOS
76 11 18 00 : LIMPIEZA DE VEHÍCULOS DE TRANSPORTE
76 12 15 00 : RECOLECCIÓN Y DISPOSICIÓN DE BASURAS
76 12 16 00 : DISPOSICIÓN DE DESECHOS NO PELIGROSOS
76 12 17 00 : TRATAMIENTO DE DESECHOS LÍQUIDOS
76 12 19 00 : DISPOSICIÓN DE DESECHOS PELIGROSOS
76 12 20 00 : SERVICIOS DE BASURERO
76 12 21 00 : SERVICIOS DE MEZCLA DE DESECHOS A COMBUSTIBLE
76 12 23 00 : SERVICIOS DE RECICLABLES
76 12 24 00 : HONORARIOS DE DISPOSICIÓN Y TRATAMIENTO DE BASURAS
77 10 15 00 : EVALUACIÓN DE IMPACTO AMBIENTAL
77 10 16 00 : PLANEACIÓN AMBIENTAL
77 10 17 00 : SERVICIOS DE ASESORÍA AMBIENTAL
77 10 18 00 : AUDITORÍA AMBIENTAL
77 10 19 00 : SERVICIOS DE INVESTIGACIÓN DE CONTAMINACIÓN
77 10 20 00 : SERVICIOS DE REPORTE AMBIENTAL
77 11 15 00 : SERVICIOS DE SEGURIDAD AMBIENTAL
77 11 16 00 : REHABILITACIÓN AMBIENTAL
77 12 15 00 : CONTAMINACIÓN DEL AIRE
77 12 16 00 : CONTAMINACIÓN DEL SUELO
77 12 17 00 : CONTAMINACIÓN DEL AGUA
77 13 16 00 : CONTAMINACIÓN AUDITIVA
78 10 18 00 : TRANSPORTE DE CARGA POR CARRETERA
78 10 22 00 : SERVICIOS POSTALES DE PAQUETEO Y COURRIER

***** CONTINUA *****



Cámara de Comercio
del Huila

**CAMARA DE COMERCIO DEL HUILA
INGENIERIA ELECTRONICA DEL HUILA S.A.S**

Fecha expedición: 2022/03/17 - 16:06:23 **** Recibo No. S001106995 **** Num. Operación. 99-USUPUBXX-20220317-0231

*** EXPEDIDO A TRAVES DEL SISTEMA VIRTUAL S.I.I. ***

78 11 18 00 : TRANSPORTE DE PASAJEROS POR CARRETERA
78 14 15 00 : SERVICIOS DE ORGANIZACIÓN DE TRANSPORTES
78 18 15 00 : SERVICIOS DE MANTENIMIENTO Y REPARACIÓN DE VEHÍCULOS
80 10 15 00 : SERVICIOS DE CONSULTORÍA DE NEGOCIOS Y ADMINISTRACIÓN CORPORATIVA
80 10 16 00 : GERENCIA DE PROYECTOS
80 11 16 00 : SERVICIOS DE PERSONAL TEMPORAL
80 12 16 00 : SERVICIOS DE DERECHO COMERCIAL
80 13 15 00 : ALQUILER Y ARRENDAMIENTO DE PROPIEDADES O EDIFICACIONES
80 13 16 00 : VENTAS DE PROPIEDADES Y EDIFICIOS
80 14 15 00 : INVESTIGACIÓN DE MERCADOS
80 14 16 00 : ACTIVIDADES DE VENTAS Y PROMOCIÓN DE NEGOCIOS
80 16 15 00 : SERVICIOS DE APOYO GERENCIAL
81 10 15 00 : INGENIERÍA CIVIL Y ARQUITECTURA
81 10 16 00 : INGENIERÍA MECÁNICA
81 10 17 00 : INGENIERÍA ELÉCTRICA Y ELECTRÓNICA
81 10 22 00 : INGENIERÍA DE TRANSPORTE
81 11 15 00 : INGENIERÍA DE SOFTWARE O HARDWARE
81 11 17 00 : SISTEMAS DE MANEJO DE INFORMACIÓN MIS
81 11 20 00 : SERVICIOS DE DATOS
81 11 21 00 : SERVICIOS DE INTERNET
81 11 22 00 : MANTENIMIENTO Y SOPORTE DE SOFTWARE
81 14 15 00 : CONTROL DE CALIDAD
81 14 18 00 : ADMINISTRACIÓN DE INSTALACIONES
81 16 17 00 : SERVICIOS DE TELECOMUNICACIONES
82 11 17 00 : ESCRITURA CREATIVA
82 11 19 00 : SERVICIOS DE NOTICIAS Y PUBLICIDAD
82 12 15 00 : IMPRESIÓN
82 14 15 00 : SERVICIOS DE DISEÑO ARTÍSTICO
83 10 15 00 : SERVICIOS DE ACUEDUCTO Y ALCANTARILLADO
83 11 15 00 : COMUNICACIONES TELEFÓNICAS LOCALES Y DE LARGA DISTANCIA
84 13 15 00 : SERVICIOS DE SEGUROS PARA ESTRUCTURAS Y PROPIEDADES Y POSESIONES
85 12 22 00 : SERVICIOS DE EVALUACIÓN Y VALORACIÓN DE SALUD INDIVIDUAL
86 10 18 00 : ENTRENAMIENTO EN SERVICIO Y DESARROLLO DE MANO DE OBRA
90 10 17 00 : SERVICIOS DE CAFETERÍA
90 11 16 00 : FACILIDADES PARA ENCUENTROS
92 12 15 00 : SERVICIOS DE GUARDIAS
93 10 17 00 : CUERPOS Y PRÁCTICA LEGISLATIVA
93 14 17 00 : CULTURA
93 14 20 00 : DESARROLLO URBANO
95 10 15 00 : LOTES RESIDENCIALES
95 10 16 00 : LOTES COMERCIALES
95 10 17 00 : LOTES INDUSTRIALES
95 11 15 00 : VÍAS DE TRÁFICO LIMITADO
95 11 16 00 : VÍAS DE TRÁFICO ABIERTO
95 12 15 00 : EDIFICIOS Y ESTRUCTURAS COMERCIALES Y DE ENTRETENIMIENTO
95 12 16 00 : EDIFICIOS Y ESTRUCTURAS DE TRANSPORTE
95 12 17 00 : EDIFICIOS Y ESTRUCTURAS PÚBLICOS
95 12 18 00 : EDIFICIOS Y ESTRUCTURAS UTILITARIOS
95 12 19 00 : EDIFICIOS Y ESTRUCTURAS EDUCACIONALES Y DE ADMINISTRACIÓN
95 12 20 00 : EDIFICIOS Y ESTRUCTURAS HOSPITALARIAS
95 12 21 00 : EDIFICIOS Y ESTRUCTURAS DE ACOMODACIONES
95 12 23 00 : EDIFICIOS Y ESTRUCTURAS DE SALUD Y DEPORTIVAS

***** CONTINUA *****



Cámara de Comercio
del Huila

**CAMARA DE COMERCIO DEL HUILA
INGENIERIA ELECTRONICA DEL HUILA S.A.S**

Fecha expedición: 2022/03/17 - 16:06:23 **** Recibo No. S001106995 **** Num. Operación. 99-USUPUBXX-20220317-0231

*** EXPEDIDO A TRAVES DEL SISTEMA VIRTUAL S.I.I. ***

95 12 24 00 : EDIFICIOS Y ESTRUCTURAS INDUSTRIALES
95 12 25 00 : EDIFICIOS Y ESTRUCTURAS AGRÍCOLAS Y DE CULTIVOS Y PESCA
95 12 26 00 : EDIFICIOS Y ESTRUCTURAS RELIGIOSAS
95 13 15 00 : TARIMAS Y GRADERÍAS
95 13 16 00 : EDIFICIOS Y ESTRUCTURAS COMERCIALES E INDUSTRIALES PORTÁTILES
95 13 17 00 : TIENDAS CARPAS Y ESTRUCTURAS DE MEMBRANA
95 14 15 00 : EDIFICIOS Y ESTRUCTURAS PREFABRICADOS PARA FINCAS
95 14 16 00 : EDIFICIOS Y ESTRUCTURAS PREFABRICADOS RESIDENCIALES
95 14 17 00 : EDIFICIOS Y ESTRUCTURAS PREFABRICADOS COMERCIALES E INDUSTRIALES
95 14 18 00 : EDIFICIOS Y ESTRUCTURAS PREFABRICADOS DE EMERGENCIA Y ALIVIO
95 14 19 00 : EDIFICIOS Y ESTRUCTURAS PREFABRICADOS MÉDICOS
32 13 10 00 : ACCESORIOS, MATERIAS PRIMAS Y PIEZAS DE COMPONENTES ELECTRÓNICOS
24 14 16 00 : SUMINISTROS DE ACOLCHADOS
25 20 20 00 : SISTEMAS DE ENERGÍA DE AVIÓN
27 11 20 00 : HERRAMIENTAS MANUALES DE JARDINERÍA, AGRICULTURA Y FORESTACIÓN
32 10 16 00 : CIRCUITOS INTEGRADOS
32 12 16 00 : RESISTORES
32 15 19 00 : DISPOSITIVOS DE AUTOMATIZACIÓN DE CONTROL DE LA CONECTIVIDAD
39 12 17 00 : FERRETERÍA ELÉCTRICA Y SUMINISTROS
41 10 63 00 : PRODUCTOS DE REACCIÓN EN CADENA DE LA POLIMERASA (PCR) Y REACCIÓN EN ...
42 20 18 00 : PRODUCTOS RADIOGRÁFICOS DE DIAGNÓSTICO MÉDICO
43 22 26 00 : EQUIPO DE SERVICIO DE RED
43 22 27 00 : EQUIPO TELEGRÁFICO
43 22 32 00 : PLATAFORMAS DE MENSAJERÍA POR MÓVIL
43 23 28 00 : SOFTWARE DE ADMINISTRACIÓN DE REDES
43 23 35 00 : SOFTWARE DE INTERCAMBIO DE INFORMACIÓN
50 16 15 00 : CHOCOLATES, AZÚCARES, EDULCORANTES PRODUCTOS
60 10 17 00 : MATERIALES DE RECURSOS DEL PROFESOR
60 10 49 00 : MATERIALES DE FÍSICA DE ELECTRICIDAD
46 17 16 00 : EQUIPO DE VIGILANCIA Y DETECCIÓN
45 12 15 00 : CÁMARAS
26 12 16 00 : CABLES ELÉCTRICOS Y ACCESORIOS
92 12 17 00 : SERVICIOS DE SISTEMAS DE SEGURIDAD
45 12 16 00 : ACCESORIOS PARA CÁMARAS
32 15 18 00 : DISPOSITIVOS DE CONTROL DE SEGURIDAD
83 11 23 00 : SERVICIOS DE TELECOMUNICACIONES POR FIBRA
43 22 33 00 : DISPOSITIVOS Y EQUIPOS PARA INSTALACIÓN DE CONECTIVIDAD DE REDES Y DAT...
39 11 21 00 : ILUMINACIÓN ÓPTICA
41 11 37 00 : INSTRUMENTOS DE MEDICIÓN Y COMPROBACIÓN DE COMUNICACIÓN ELECTRÓNICA
39 12 19 00 : DISPOSITIVOS Y ACCESORIOS DE SEGURIDAD ELÉCTRICA
52 16 15 00 : EQUIPOS AUDIOVISUALES
46 17 15 00 : CERRADURAS, ELEMENTOS DE SEGURIDAD Y ACCESORIOS
43 21 17 00 : DISPOSITIVOS INFORMÁTICOS DE ENTRADA DE DATOS
43 20 18 00 : DISPOSITIVOS DE ALMACENAMIENTO
43 23 37 00 : SOFTWARE DE ADMINISTRACIÓN DE SISTEMAS
43 22 17 00 : EQUIPO FIJO DE RED Y COMPONENTES
72 10 29 00 : SERVICIOS DE MANTENIMIENTO Y REPARACIÓN DE INSTALACIONES
72 15 36 00 : SERVICIOS DE TERMINADO INTERIOR, DOTACIÓN Y REMODELACIÓN
70 17 18 00 : SERVICIOS DE DRENAJE
40 17 15 00 : TUBOS Y TUBERÍAS COMERCIALES

EXPERIENCIA No.92 :

***** CONTINUA *****



Cámara de Comercio
del Huila

**CAMARA DE COMERCIO DEL HUILA
INGENIERIA ELECTRONICA DEL HUILA S.A.S**

Fecha expedición: 2022/03/17 - 16:06:23 **** Recibo No. S001106995 **** Num. Operación. 99-USUPUBXX-20220317-0231

*** EXPEDIDO A TRAVES DEL SISTEMA VIRTUAL S.I.I. ***

NÚMERO CONSECUTIVO DEL CONTRATO:092

CONTRATO CELEBRADO POR :1 - EL PROponente

NOMBRE DEL CONTRATISTA :INGENIERIA ELECTRONICA DEL HUILA S.A.S

NOMBRE DEL CONTRATANTE :MUNICIPIO DE LA ARGENTINA

VALOR CONTRATADO EN SMMLV :85,30

SG FM CL PR - DESCRIPCIÓN

14 11 15 00 : PAPEL DE IMPRENTA Y PAPEL DE ESCRIBIR
22 10 15 00 : MAQUINARIA PARA TRABAJO DE DESMONTE
22 10 16 00 : EQUIPO DE PAVIMENTACIÓN
22 10 17 00 : COMPONENTES DE EQUIPO PESADO
22 10 19 00 : MAQUINARIA Y ACCESORIOS DE CONSTRUCCIÓN DE EDIFICIOS
22 10 20 00 : EQUIPO Y MAQUINARIA DE DEMOLICIÓN DE EDIFICIOS
25 10 16 00 : VEHÍCULOS DE TRANSPORTE DE PRODUCTOS Y MATERIALES
27 11 15 00 : HERRAMIENTAS DE CORTE Y ENGARZADO Y PUNZONES
27 11 18 00 : HERRAMIENTAS DE MEDIDA Y BOCETAJE
27 11 22 00 : HERRAMIENTAS DE ALBAÑILERÍA Y CONCRETO
27 11 25 00 : HERRAMIENTAS PARA APALANCAR Y CURVAR
27 11 27 00 : HERRAMIENTAS MECÁNICAS
27 11 28 00 : CONEXIONES DE HERRAMIENTAS Y ACCESORIOS
27 12 18 00 : HERRAMIENTAS HIDRÁULICAS
27 13 15 00 : HERRAMIENTAS NEUMÁTICAS
30 10 15 00 : ÁNGULOS
30 10 17 00 : VIGAS
30 10 18 00 : CONDUCTOS
30 10 20 00 : HOJA
30 10 22 00 : PLANCHA
30 10 23 00 : PERFILES
30 10 24 00 : VARILLAS
30 10 28 00 : PILOTAJE
30 10 29 00 : PILARES
30 10 31 00 : RIELES
30 10 32 00 : ENREJADO
30 10 36 00 : PRODUCTOS ESTRUCTURALES
30 10 37 00 : TRENZA
30 10 38 00 : FIBRAS Y FILAMENTOS MECÁNICOS
30 10 39 00 : EJES
30 11 15 00 : CONCRETO Y MORTEROS
30 11 16 00 : CEMENTO Y CAL
30 11 18 00 : AGREGADOS
30 11 19 00 : ELEMENTOS PARA REFORZAR CONCRETO
30 12 15 00 : DERIVADOS BITUMINOSOS
30 12 16 00 : ASFALTOS
30 12 17 00 : MATERIALES DE CONSTRUCCIÓN DE CAMINOS Y CARRILERAS
30 12 18 00 : MATERIALES DE ARQUITECTURA PAISAJÍSTICA
30 12 19 00 : MATERIALES PARA ESTABILIZACIÓN Y REFUERZO DE SUELOS
30 13 15 00 : BLOQUES
30 13 16 00 : LADRILLOS
30 13 17 00 : AZULEJOS Y BALDOSAS
30 14 15 00 : AISLAMIENTO TÉRMICO
30 14 16 00 : AISLAMIENTO ESPECIAL
30 15 15 00 : MATERIAL PARA TEJADOS Y TECHOS

***** CONTINUA *****



Cámara de Comercio
del Huila

**CAMARA DE COMERCIO DEL HUILA
INGENIERIA ELECTRONICA DEL HUILA S.A.S**

Fecha expedición: 2022/03/17 - 16:06:23 **** Recibo No. S001106995 **** Num. Operación. 99-USUPUBXX-20220317-0231

*** EXPEDIDO A TRAVES DEL SISTEMA VIRTUAL S.I.I. ***

30 15 16 00 : ACCESORIOS PARA TEJADOS
30 15 17 00 : CANALONES DE TEJADO Y ACCESORIOS
30 15 18 00 : MATERIALES PARA REVESTIMIENTO DE PAREDES Y EXTERIOR
30 15 19 00 : MATERIALES Y PRODUCTOS PARA ACABADOS
30 15 20 00 : CERCADO
30 15 21 00 : SUPERFICIE
30 16 15 00 : MATERIALES PARA ACABADOS DE PAREDES
30 16 16 00 : MATERIALES PARA TECHOS
30 16 17 00 : SUELOS
30 16 18 00 : EBANISTERÍA
30 16 19 00 : MOLDEADO Y CARPINTERÍA MECÁNICA
30 16 20 00 : MOLDURAS Y CARPINTERÍA
30 16 21 00 : LAMINADOS INTERIORES
30 16 22 00 : MOSTRADORES
30 16 23 00 : ACCESORIOS PARA GABINETES
30 16 24 00 : MUROS DIVISORIOS
30 17 15 00 : PUERTAS
30 17 16 00 : VENTANAS
30 17 18 00 : CLARABOYAS
30 17 19 00 : MARCOS DE VENTANAS
30 17 20 00 : PUERTAS
30 17 21 00 : PUERTAS PARA GARAJE Y OPERADORES
30 18 15 00 : PORCELANA SANITARIA
30 18 16 00 : INSTALACIONES RESIDENCIALES NO SANITARIAS
30 18 17 00 : GRIFOS
30 19 15 00 : ESCALERAS Y ANDAMIOS
30 19 16 00 : ESCALERAS Y ACCESORIOS DE ANDAMIAJE
30 19 17 00 : COBERTIZOS Y REMOLQUES DE CONSTRUCCIÓN
30 19 18 00 : EQUIPOS Y MATERIALES PARA CONSTRUCCIONES TEMPORALES Y APOYO AL MANTENIM...
30 24 15 00 : COMPONENTES DE CONSOLIDACIÓN DE ESTRUCTURAS PORTÁTILES
30 24 16 00 : COMPONENTES ESTRUCTURALES DE TRIBUNAS, GRADAS Y ESCALERA
30 24 17 00 : COMPONENTES SOPORTE Y COBERTURA DE TIENDAS, CARPAS Y ESTRUCTURAS DE MEM...
30 25 15 00 : ESTRUCTURAS DE SOPORTE DE TECHOS BAJO TIERRA
30 26 15 00 : BARRAS DE LATÓN
30 26 22 00 : BARRAS DE COBRE
30 26 23 00 : LÁMINAS DE COBRE
30 26 24 00 : LINGOTES, BANDAS, PALANQUILLAS Y ALAMBRES DE COBRE
30 26 28 00 : BARRAS Y LÁMINAS DE ZINC
30 26 45 00 : BARRAS DE ACERO INOXIDABLE
39 10 16 00 : LÁMPARAS Y BOMBILLAS
39 10 18 00 : COMPONENTES Y ACCESORIOS DE LÁMPARA
39 10 19 00 : BALASTOS DE LÁMPARAS Y TRANSFORMADORES DE LÁMPARAS
41 10 15 00 : EQUIPO Y SUMINISTROS PARA LA MEZCLA, LA DISPERSIÓN Y LA HOMOGENEIZACI?...
41 10 17 00 : EQUIPO DE PERFORACIÓN, AMOLADURA, CORTE, TRITURACIÓN Y Prensado para ...
41 10 18 00 : EQUIPO DE FÍSICA DE ELECTRONES Y DE ESTADO SÓLIDO PARA LABORATORIO
41 10 19 00 : EQUIPO IÓNICO DE LABORATORIO
41 11 39 00 : EQUIPO PARA MEDICIÓN DE SUELOS
42 17 20 00 : KITS PARA LOS SERVICIOS MÉDICOS DE URGENCIAS Y CAMPO
43 23 15 00 : SOFTWARE FUNCIONAL ESPECÍFICO DE LA EMPRESA
44 10 31 00 : SUMINISTROS PARA IMPRESORA, FAX Y FOTOCOPIADORA
44 12 15 00 : SUMINISTROS DE CORREO
44 12 16 00 : SUMINISTROS DE ESCRITORIO

***** CONTINUA *****



*** EXPEDIDO A TRAVES DEL SISTEMA VIRTUAL S.I.I. ***

44 12 17 00 : INSTRUMENTOS DE ESCRITURA
44 12 18 00 : MEDIOS DE CORRECCIÓN
44 12 19 00 : REPUESTOS DE TINTA Y MINAS DE LÁPICES
55 10 15 00 : PUBLICACIONES IMPRESAS
55 12 17 00 : SEÑALIZACIÓN
56 10 17 00 : MUEBLES DE OFICINA
70 15 19 00 : RECURSOS FORESTALES
70 16 15 00 : FAUNA
70 16 17 00 : ECOSISTEMAS
70 17 15 00 : DESARROLLO
70 17 16 00 : VIGILANCIA
70 17 17 00 : RIEGO
71 10 15 00 : PROSPECCIÓN MINERA
71 10 16 00 : SERVICIOS MINEROS DE PERFORACIÓN Y VOLADURA
71 13 10 00 : SERVICIOS DE FRACTURAR DEL POZO
71 15 13 00 : SERVICIOS DE INTERPRETACIÓN DEL CAMPO PETROLÍFERO
71 16 10 00 : SERVICIOS DE MODELAR DEL CAMPO PETROLÍFERO
71 16 11 00 : GERENCIA DE LA INGENIERÍA DE PRODUCCIÓN DEL CAMPO PETROLÍFERO
71 16 12 00 : GERENCIA DE LAS OPERACIONES DE PRODUCCIÓN DEL CAMPO PETROLÍFERO
71 16 13 00 : SERVICIOS DE MANEJO DE PROYECTOS DEL CAMPO
71 16 14 00 : SERVICIOS DE MANEJO DE PROYECTOS DEL CAMPO PETROLERO
72 10 15 00 : SERVICIOS DE APOYO PARA LA CONSTRUCCIÓN
72 10 33 00 : SERVICIOS DE MANTENIMIENTO Y REPARACIÓN DE INFRAESTRUCTURA
72 11 10 00 : SERVICIOS DE CONSTRUCCIÓN DE UNIDADES UNIFAMILIARES
72 11 11 00 : SERVICIOS DE CONSTRUCCIÓN DE UNIDADES MULTIFAMILIARES
72 12 10 00 : SERVICIOS DE CONSTRUCCIÓN DE EDIFICIOS INDUSTRIALES Y BODEGAS NUEVAS
72 12 11 00 : SERVICIOS DE CONSTRUCCIÓN DE EDIFICIOS COMERCIALES Y DE OFICINA
72 12 12 00 : SERVICIOS DE CONSTRUCCIÓN DE EDIFICIOS AGRÍCOLAS
72 12 13 00 : SERVICIOS DE CONSTRUCCIÓN DE TALLERES AUTOMOTRICES Y ESTACIONES DE SER...
72 12 14 00 : SERVICIOS DE CONSTRUCCIÓN DE EDIFICIOS PÚBLICOS ESPECIALIZADOS
72 12 15 00 : SERVICIOS DE CONSTRUCCIÓN DE PLANTAS INDUSTRIALES
72 14 10 00 : SERVICIOS DE CONSTRUCCIÓN DE AUTOPISTAS Y CARRETERAS
72 14 11 00 : SERVICIOS DE CONSTRUCCIÓN Y REVESTIMIENTO Y PAVIMENTACIÓN DE INFRAEST...
72 14 12 00 : SERVICIOS DE CONSTRUCCIÓN MARINA
72 14 13 00 : SERVICIO DE CONSTRUCCIÓN DE FACILIDADES ATLÉTICAS Y RECREATIVAS
72 14 14 00 : SERVICIOS DE CONSTRUCCIÓN Y REPARACIÓN DE FACILIDADES DE DETENCIÓN
72 14 15 00 : SERVICIOS DE PREPARACIÓN DE TIERRAS
72 14 16 00 : SERVICIOS DE CONSTRUCCIÓN DE SISTEMAS DE TRÁNSITO MASIVO
72 14 17 00 : SERVICIOS DE ALQUILER O ARRENDAMIENTO DE EQUIPO Y MAQUINARIA DE CONSTRU...
72 15 12 00 : SERVICIOS DE CONSTRUCCIÓN Y MANTENIMIENTO DE HVAC CALEFACCIÓN Y ENFRI...
72 15 14 00 : SERVICIOS DE CONSTRUCCIÓN DE RECUBRIMIENTOS DE MUROS
72 15 15 00 : SERVICIOS DE SISTEMAS ELÉCTRICOS
72 15 16 00 : SERVICIOS DE SISTEMAS ESPECIALIZADOS DE COMUNICACIÓN
72 15 17 00 : SERVICIOS DE INSTALACIÓN DE SISTEMAS DE SEGURIDAD FÍSICA E INDUSTRIAL
72 15 19 00 : SERVICIOS DE ALBAÑILERÍA Y MAMPOSTERÍA
72 15 20 00 : SERVICIOS DE PAÑETADO Y DRYWALL
72 15 21 00 : SERVICIOS ACÚSTICOS Y DE AISLAMIENTO
72 15 22 00 : SERVICIOS DE BALDOSAS TERRAZO Y MÁRMOL Y MOSAICOS
72 15 23 00 : SERVICIOS DE CARPINTERÍA
72 15 24 00 : SERVICIOS DE MONTAJE E INSTALACIÓN DE VENTANAS Y PUERTAS
72 15 25 00 : SERVICIOS DE INSTALACIÓN DE PISOS
72 15 26 00 : SERVICIOS DE TECHADO Y PAREDES EXTERNAS Y LÁMINAS DE METAL

***** CONTINUA *****



Cámara de Comercio
del Huila

**CAMARA DE COMERCIO DEL HUILA
INGENIERIA ELECTRONICA DEL HUILA S.A.S**

Fecha expedición: 2022/03/17 - 16:06:23 **** Recibo No. S001106995 **** Num. Operación. 99-USUPUBXX-20220317-0231

*** EXPEDIDO A TRAVES DEL SISTEMA VIRTUAL S.I.I. ***

72 15 27 00 : SERVICIOS DE INSTALACIÓN Y REPARACIÓN DE CONCRETO
72 15 28 00 : SERVICIOS DE PERFORACIÓN DE POZOS DE AGUA
72 15 29 00 : SERVICIOS DE MONTAJE DE ACERO ESTRUCTURAL
72 15 30 00 : SERVICIOS DE VIDRIOS Y VENTANERÍA
72 15 31 00 : SERVICIOS DE CONSTRUCCIÓN DE FACILIDADES ATLÉTICAS Y RECREATIVAS
72 15 32 00 : SERVICIOS DE RECUBRIMIENTO, IMPERMEABILIZACIÓN PROTECCIÓN CONTRA CLIM...
72 15 33 00 : SERVICIOS DE MANTENIMIENTO E INSTALACIÓN DE EQUIPO DE ESTACIÓN DE SER...
72 15 34 00 : SERVICIOS DE APAREJAMIENTO Y ANDAMIAJE
72 15 35 00 : SERVICIOS DE LIMPIEZA ESTRUCTURAL EXTERNA
72 15 37 00 : SERVICIOS DE INSTALACIÓN, MANTENIMIENTO Y REPARACIÓN DE EQUIPOS Y CON...
72 15 39 00 : SERVICIO DE PREPARACIÓN DE OBRAS DE CONSTRUCCIÓN
72 15 40 00 : SERVICIOS DE EDIFICIOS ESPECIALIZADOS Y COMERCIOS
72 15 41 00 : SERVICIOS DE MANTENIMIENTO Y REPARACIÓN DE EQUIPO DE SISTEMAS DE DISTR...
72 15 42 00 : SERVICIOS DE MANTENIMIENTO Y REPARACIÓN DE INSTALACIÓN DE INSTRUMENTA...
72 15 43 00 : SERVICIOS DE MANTENIMIENTO Y REPARACIÓN DE EQUIPO MOTIVO Y GENERACIÓN...
72 15 44 00 : SERVICIOS DE MANTENIMIENTO Y FABRICACIÓN DE ACCESORIOS PARA TUBERÍAS
72 15 45 00 : SERVICIOS DE MANTENIMIENTO E INSTALACIÓN DE EQUIPO PESADO
76 10 15 00 : DESINFECCIÓN
76 10 16 00 : DESCONTAMINACIÓN DE MATERIALES PELIGROSOS
76 11 15 00 : SERVICIOS DE LIMPIEZA Y MANTENIMIENTO DE EDIFICIOS GENERALES Y DE OFICINAS
76 11 16 00 : SERVICIOS DE LIMPIEZA DE COMPONENTES DE EDIFICIOS
76 11 18 00 : LIMPIEZA DE VEHÍCULOS DE TRANSPORTE
76 12 15 00 : RECOLECCIÓN Y DISPOSICIÓN DE BASURAS
76 12 16 00 : DISPOSICIÓN DE DESECHOS NO PELIGROSOS
76 12 17 00 : TRATAMIENTO DE DESECHOS LÍQUIDOS
76 12 19 00 : DISPOSICIÓN DE DESECHOS PELIGROSOS
76 12 20 00 : SERVICIOS DE BASURERO
76 12 21 00 : SERVICIOS DE MEZCLA DE DESECHOS A COMBUSTIBLE
76 12 23 00 : SERVICIOS DE RECICLABLES
76 12 24 00 : HONORARIOS DE DISPOSICIÓN Y TRATAMIENTO DE BASURAS
77 10 15 00 : EVALUACIÓN DE IMPACTO AMBIENTAL
77 10 16 00 : PLANEACIÓN AMBIENTAL
77 10 17 00 : SERVICIOS DE ASESORÍA AMBIENTAL
77 10 18 00 : AUDITORÍA AMBIENTAL
77 10 19 00 : SERVICIOS DE INVESTIGACIÓN DE CONTAMINACIÓN
77 10 20 00 : SERVICIOS DE REPORTE AMBIENTAL
77 11 15 00 : SERVICIOS DE SEGURIDAD AMBIENTAL
77 11 16 00 : REHABILITACIÓN AMBIENTAL
77 12 15 00 : CONTAMINACIÓN DEL AIRE
77 12 16 00 : CONTAMINACIÓN DEL SUELO
77 12 17 00 : CONTAMINACIÓN DEL AGUA
77 13 16 00 : CONTAMINACIÓN AUDITIVA
78 10 18 00 : TRANSPORTE DE CARGA POR CARRETERA
78 10 22 00 : SERVICIOS POSTALES DE PAQUETE Y COURRIER
78 11 18 00 : TRANSPORTE DE PASAJEROS POR CARRETERA
78 14 15 00 : SERVICIOS DE ORGANIZACIÓN DE TRANSPORTES
78 18 15 00 : SERVICIOS DE MANTENIMIENTO Y REPARACIÓN DE VEHÍCULOS
80 10 15 00 : SERVICIOS DE CONSULTORÍA DE NEGOCIOS Y ADMINISTRACIÓN CORPORATIVA
80 10 16 00 : GERENCIA DE PROYECTOS
80 11 16 00 : SERVICIOS DE PERSONAL TEMPORAL
80 12 16 00 : SERVICIOS DE DERECHO COMERCIAL
80 13 15 00 : ALQUILER Y ARRENDAMIENTO DE PROPIEDADES O EDIFICACIONES

***** CONTINUA *****



Cámara de Comercio
del Huila

**CAMARA DE COMERCIO DEL HUILA
INGENIERIA ELECTRONICA DEL HUILA S.A.S**

Fecha expedición: 2022/03/17 - 16:06:23 **** Recibo No. S001106995 **** Num. Operación. 99-USUPUBXX-20220317-0231

*** EXPEDIDO A TRAVES DEL SISTEMA VIRTUAL S.I.I. ***

80 13 16 00 : VENTAS DE PROPIEDADES Y EDIFICIOS
80 14 15 00 : INVESTIGACIÓN DE MERCADOS
80 14 16 00 : ACTIVIDADES DE VENTAS Y PROMOCIÓN DE NEGOCIOS
80 16 15 00 : SERVICIOS DE APOYO GERENCIAL
81 10 15 00 : INGENIERÍA CIVIL Y ARQUITECTURA
81 10 16 00 : INGENIERÍA MECÁNICA
81 10 17 00 : INGENIERÍA ELÉCTRICA Y ELECTRÓNICA
81 10 22 00 : INGENIERÍA DE TRANSPORTE
81 11 15 00 : INGENIERÍA DE SOFTWARE O HARDWARE
81 11 17 00 : SISTEMAS DE MANEJO DE INFORMACIÓN MIS
81 11 20 00 : SERVICIOS DE DATOS
81 11 21 00 : SERVICIOS DE INTERNET
81 11 22 00 : MANTENIMIENTO Y SOPORTE DE SOFTWARE
81 14 15 00 : CONTROL DE CALIDAD
81 14 18 00 : ADMINISTRACIÓN DE INSTALACIONES
81 16 17 00 : SERVICIOS DE TELECOMUNICACIONES
82 11 17 00 : ESCRITURA CREATIVA
82 11 19 00 : SERVICIOS DE NOTICIAS Y PUBLICIDAD
82 12 15 00 : IMPRESIÓN
82 14 15 00 : SERVICIOS DE DISEÑO ARTÍSTICO
83 10 15 00 : SERVICIOS DE ACUEDUCTO Y ALCANTARILLADO
83 11 15 00 : COMUNICACIONES TELEFÓNICAS LOCALES Y DE LARGA DISTANCIA
84 13 15 00 : SERVICIOS DE SEGUROS PARA ESTRUCTURAS Y PROPIEDADES Y POSESIONES
85 12 22 00 : SERVICIOS DE EVALUACIÓN Y VALORACIÓN DE SALUD INDIVIDUAL
86 10 18 00 : ENTRENAMIENTO EN SERVICIO Y DESARROLLO DE MANO DE OBRA
90 10 17 00 : SERVICIOS DE CAFETERÍA
90 11 16 00 : FACILIDADES PARA ENCUENTROS
92 12 15 00 : SERVICIOS DE GUARDIAS
93 10 17 00 : CUERPOS Y PRÁCTICA LEGISLATIVA
93 14 17 00 : CULTURA
93 14 20 00 : DESARROLLO URBANO
95 10 15 00 : LOTES RESIDENCIALES
95 10 16 00 : LOTES COMERCIALES
95 10 17 00 : LOTES INDUSTRIALES
95 11 15 00 : VÍAS DE TRÁFICO LIMITADO
95 11 16 00 : VÍAS DE TRÁFICO ABIERTO
95 12 15 00 : EDIFICIOS Y ESTRUCTURAS COMERCIALES Y DE ENTRETENIMIENTO
95 12 16 00 : EDIFICIOS Y ESTRUCTURAS DE TRANSPORTE
95 12 17 00 : EDIFICIOS Y ESTRUCTURAS PÚBLICOS
95 12 18 00 : EDIFICIOS Y ESTRUCTURAS UTILITARIOS
95 12 19 00 : EDIFICIOS Y ESTRUCTURAS EDUCACIONALES Y DE ADMINISTRACIÓN
95 12 20 00 : EDIFICIOS Y ESTRUCTURAS HOSPITALARIAS
95 12 21 00 : EDIFICIOS Y ESTRUCTURAS DE ACOMODACIONES
95 12 23 00 : EDIFICIOS Y ESTRUCTURAS DE SALUD Y DEPORTIVAS
95 12 24 00 : EDIFICIOS Y ESTRUCTURAS INDUSTRIALES
95 12 25 00 : EDIFICIOS Y ESTRUCTURAS AGRÍCOLAS Y DE CULTIVOS Y PESCA
95 12 26 00 : EDIFICIOS Y ESTRUCTURAS RELIGIOSAS
95 13 15 00 : TARIMAS Y GRADERÍAS
95 13 16 00 : EDIFICIOS Y ESTRUCTURAS COMERCIALES E INDUSTRIALES PORTÁTILES
95 13 17 00 : TIENDAS CARPAS Y ESTRUCTURAS DE MEMBRANA
95 14 15 00 : EDIFICIOS Y ESTRUCTURAS PREFABRICADOS PARA FINCAS
95 14 16 00 : EDIFICIOS Y ESTRUCTURAS PREFABRICADOS RESIDENCIALES

***** CONTINUA *****



Cámara de Comercio
del Huila

**CAMARA DE COMERCIO DEL HUILA
INGENIERIA ELECTRONICA DEL HUILA S.A.S**

Fecha expedición: 2022/03/17 - 16:06:23 **** Recibo No. S001106995 **** Num. Operación. 99-USUPUBXX-20220317-0231

*** EXPEDIDO A TRAVES DEL SISTEMA VIRTUAL S.I.I. ***

95 14 17 00 : EDIFICIOS Y ESTRUCTURAS PREFABRICADOS COMERCIALES E INDUSTRIALES
95 14 18 00 : EDIFICIOS Y ESTRUCTURAS PREFABRICADOS DE EMERGENCIA Y ALIVIO
95 14 19 00 : EDIFICIOS Y ESTRUCTURAS PREFABRICADOS MÉDICOS
32 13 10 00 : ACCESORIOS, MATERIAS PRIMAS Y PIEZAS DE COMPONENTES ELECTRÓNICOS
24 14 16 00 : SUMINISTROS DE ACOLCHADOS
25 20 20 00 : SISTEMAS DE ENERGÍA DE AVIÓN
27 11 20 00 : HERRAMIENTAS MANUALES DE JARDINERÍA, AGRICULTURA Y FORESTACIÓN
32 10 16 00 : CIRCUITOS INTEGRADOS
32 12 16 00 : RESISTORES
32 15 19 00 : DISPOSITIVOS DE AUTOMATIZACIÓN DE CONTROL DE LA CONECTIVIDAD
39 12 17 00 : FERRETERÍA ELÉCTRICA Y SUMINISTROS
41 10 63 00 : PRODUCTOS DE REACCIÓN EN CADENA DE LA POLIMERASA (PCR) Y REACCIÓN EN ...
42 20 18 00 : PRODUCTOS RADIOGRÁFICOS DE DIAGNÓSTICO MÉDICO
43 22 26 00 : EQUIPO DE SERVICIO DE RED
43 22 27 00 : EQUIPO TELEGRÁFICO
43 22 32 00 : PLATAFORMAS DE MENSAJERÍA POR MÓVIL
43 23 28 00 : SOFTWARE DE ADMINISTRACIÓN DE REDES
43 23 35 00 : SOFTWARE DE INTERCAMBIO DE INFORMACIÓN
50 16 15 00 : CHOCOLATES, AZÚCARES, EDULCORANTES PRODUCTOS
60 10 17 00 : MATERIALES DE RECURSOS DEL PROFESOR
60 10 49 00 : MATERIALES DE FÍSICA DE ELECTRICIDAD
46 17 16 00 : EQUIPO DE VIGILANCIA Y DETECCIÓN
45 12 15 00 : CÁMARAS
26 12 16 00 : CABLES ELÉCTRICOS Y ACCESORIOS
92 12 17 00 : SERVICIOS DE SISTEMAS DE SEGURIDAD
45 12 16 00 : ACCESORIOS PARA CÁMARAS
32 15 18 00 : DISPOSITIVOS DE CONTROL DE SEGURIDAD
83 11 23 00 : SERVICIOS DE TELECOMUNICACIONES POR FIBRA
43 22 33 00 : DISPOSITIVOS Y EQUIPOS PARA INSTALACIÓN DE CONECTIVIDAD DE REDES Y DAT...
39 11 21 00 : ILUMINACIÓN ÓPTICA
41 11 37 00 : INSTRUMENTOS DE MEDICIÓN Y COMPROBACIÓN DE COMUNICACIÓN ELECTRÓNICA
39 12 19 00 : DISPOSITIVOS Y ACCESORIOS DE SEGURIDAD ELÉCTRICA
52 16 15 00 : EQUIPOS AUDIOVISUALES
46 17 15 00 : CERRADURAS, ELEMENTOS DE SEGURIDAD Y ACCESORIOS
43 21 17 00 : DISPOSITIVOS INFORMÁTICOS DE ENTRADA DE DATOS
43 20 18 00 : DISPOSITIVOS DE ALMACENAMIENTO
43 23 37 00 : SOFTWARE DE ADMINISTRACIÓN DE SISTEMAS
43 22 17 00 : EQUIPO FIJO DE RED Y COMPONENTES
72 10 29 00 : SERVICIOS DE MANTENIMIENTO Y REPARACIÓN DE INSTALACIONES
72 15 36 00 : SERVICIOS DE TERMINADO INTERIOR, DOTACIÓN Y REMODELACIÓN
70 17 18 00 : SERVICIOS DE DRENAJE
40 17 15 00 : TUBOS Y TUBERÍAS COMERCIALES

EXPERIENCIA No.93 :

NÚMERO CONSECUTIVO DEL CONTRATO:093

CONTRATO CELEBRADO POR :1 - EL PROPONENTE

NOMBRE DEL CONTRATISTA :INGENIERIA ELECTRONICA DEL HUILA S.A.S

NOMBRE DEL CONTRATANTE :MUNICIPIO DE PALERMO

VALOR CONTRATADO EN SMMLV :1054,70

SG FM CL PR - DESCRIPCIÓN

14 11 15 00 : PAPEL DE IMPRENTA Y PAPEL DE ESCRIBIR

***** CONTINUA *****



Cámara de Comercio
del Huila

**CAMARA DE COMERCIO DEL HUILA
INGENIERIA ELECTRONICA DEL HUILA S.A.S**

Fecha expedición: 2022/03/17 - 16:06:23 **** Recibo No. S001106995 **** Num. Operación. 99-USUPUBXX-20220317-0231

*** EXPEDIDO A TRAVES DEL SISTEMA VIRTUAL S.I.I. ***

22 10 15 00 : MAQUINARIA PARA TRABAJO DE DESMONTE
22 10 16 00 : EQUIPO DE PAVIMENTACIÓN
22 10 17 00 : COMPONENTES DE EQUIPO PESADO
22 10 19 00 : MAQUINARIA Y ACCESORIOS DE CONSTRUCCIÓN DE EDIFICIOS
22 10 20 00 : EQUIPO Y MAQUINARIA DE DEMOLICIÓN DE EDIFICIOS
25 10 16 00 : VEHÍCULOS DE TRANSPORTE DE PRODUCTOS Y MATERIALES
27 11 15 00 : HERRAMIENTAS DE CORTE Y ENGARZADO Y PUNZONES
27 11 18 00 : HERRAMIENTAS DE MEDIDA Y BOCETAJE
27 11 22 00 : HERRAMIENTAS DE ALBAÑILERÍA Y CONCRETO
27 11 25 00 : HERRAMIENTAS PARA APALANCAR Y CURVAR
27 11 27 00 : HERRAMIENTAS MECÁNICAS
27 11 28 00 : CONEXIONES DE HERRAMIENTAS Y ACCESORIOS
27 12 18 00 : HERRAMIENTAS HIDRÁULICAS
27 13 15 00 : HERRAMIENTAS NEUMÁTICAS
30 10 15 00 : ÁNGULOS
30 10 17 00 : VIGAS
30 10 18 00 : CONDUCTOS
30 10 20 00 : HOJA
30 10 22 00 : PLANCHA
30 10 23 00 : PERFILES
30 10 24 00 : VARILLAS
30 10 28 00 : PILOTAJE
30 10 29 00 : PILARES
30 10 31 00 : RIELES
30 10 32 00 : ENREJADO
30 10 36 00 : PRODUCTOS ESTRUCTURALES
30 10 37 00 : TRENZA
30 10 38 00 : FIBRAS Y FILAMENTOS MECÁNICOS
30 10 39 00 : EJES
30 11 15 00 : CONCRETO Y MORTEROS
30 11 16 00 : CEMENTO Y CAL
30 11 18 00 : AGREGADOS
30 11 19 00 : ELEMENTOS PARA REFORZAR CONCRETO
30 12 15 00 : DERIVADOS BITUMINOSOS
30 12 16 00 : ASFALTOS
30 12 17 00 : MATERIALES DE CONSTRUCCIÓN DE CAMINOS Y CARRILERAS
30 12 18 00 : MATERIALES DE ARQUITECTURA PAISAJÍSTICA
30 12 19 00 : MATERIALES PARA ESTABILIZACIÓN Y REFUERZO DE SUELOS
30 13 15 00 : BLOQUES
30 13 16 00 : LADRILLOS
30 13 17 00 : AZULEJOS Y BALDOSAS
30 14 15 00 : AISLAMIENTO TÉRMICO
30 14 16 00 : AISLAMIENTO ESPECIAL
30 15 15 00 : MATERIAL PARA TEJADOS Y TECHOS
30 15 16 00 : ACCESORIOS PARA TEJADOS
30 15 17 00 : CANALONES DE TEJADO Y ACCESORIOS
30 15 18 00 : MATERIALES PARA REVESTIMIENTO DE PAREDES Y EXTERIOR
30 15 19 00 : MATERIALES Y PRODUCTOS PARA ACABADOS
30 15 20 00 : CERCADO
30 15 21 00 : SUPERFICIE
30 16 15 00 : MATERIALES PARA ACABADOS DE PAREDES
30 16 16 00 : MATERIALES PARA TECHOS

***** CONTINUA *****



Cámara de Comercio
del Huila

**CAMARA DE COMERCIO DEL HUILA
INGENIERIA ELECTRONICA DEL HUILA S.A.S**

Fecha expedición: 2022/03/17 - 16:06:23 **** Recibo No. S001106995 **** Num. Operación. 99-USUPUBXX-20220317-0231

*** EXPEDIDO A TRAVES DEL SISTEMA VIRTUAL S.I.I. ***

30 16 17 00 : SUELOS
30 16 18 00 : EBANISTERÍA
30 16 19 00 : MOLDEADO Y CARPINTERÍA MECÁNICA
30 16 20 00 : MOLDURAS Y CARPINTERÍA
30 16 21 00 : LAMINADOS INTERIORES
30 16 22 00 : MOSTRADORES
30 16 23 00 : ACCESORIOS PARA GABINETES
30 16 24 00 : MUROS DIVISORIOS
30 17 15 00 : PUERTAS
30 17 16 00 : VENTANAS
30 17 18 00 : CLARABOYAS
30 17 19 00 : MARCOS DE VENTANAS
30 17 20 00 : PUERTAS
30 17 21 00 : PUERTAS PARA GARAJE Y OPERADORES
30 18 15 00 : PORCELANA SANITARIA
30 18 16 00 : INSTALACIONES RESIDENCIALES NO SANITARIAS
30 18 17 00 : GRIFOS
30 19 15 00 : ESCALERAS Y ANDAMIOS
30 19 16 00 : ESCALERAS Y ACCESORIOS DE ANDAMIAJE
30 19 17 00 : COBERTIZOS Y REMOLQUES DE CONSTRUCCIÓN
30 19 18 00 : EQUIPOS Y MATERIALES PARA CONSTRUCCIONES TEMPORALES Y APOYO AL MANTENIM...
30 24 15 00 : COMPONENTES DE CONSOLIDACIÓN DE ESTRUCTURAS PORTÁTILES
30 24 16 00 : COMPONENTES ESTRUCTURALES DE TRIBUNAS, GRADAS Y ESCALERA
30 24 17 00 : COMPONENTES SOPORTE Y COBERTURA DE TIENDAS, CARPAS Y ESTRUCTURAS DE MEM...
30 25 15 00 : ESTRUCTURAS DE SOPORTE DE TECHOS BAJO TIERRA
30 26 15 00 : BARRAS DE LATÓN
30 26 22 00 : BARRAS DE COBRE
30 26 23 00 : LÁMINAS DE COBRE
30 26 24 00 : LINGOTES, BANDAS, PALANQUILLAS Y ALAMBRES DE COBRE
30 26 28 00 : BARRAS Y LÁMINAS DE ZINC
30 26 45 00 : BARRAS DE ACERO INOXIDABLE
39 10 16 00 : LÁMPARAS Y BOMBILLAS
39 10 18 00 : COMPONENTES Y ACCESORIOS DE LÁMPARA
39 10 19 00 : BALASTOS DE LÁMPARAS Y TRANSFORMADORES DE LÁMPARAS
41 10 15 00 : EQUIPO Y SUMINISTROS PARA LA MEZCLA, LA DISPERSIÓN Y LA HOMOGENEIZACI?...
41 10 17 00 : EQUIPO DE PERFORACIÓN, AMOLADURA, CORTE, TRITURACIÓN Y Prensado PARA ...
41 10 18 00 : EQUIPO DE FÍSICA DE ELECTRONES Y DE ESTADO SÓLIDO PARA LABORATORIO
41 10 19 00 : EQUIPO IÓNICO DE LABORATORIO
41 11 39 00 : EQUIPO PARA MEDICIÓN DE SUELOS
42 17 20 00 : KITS PARA LOS SERVICIOS MÉDICOS DE URGENCIAS Y CAMPO
43 23 15 00 : SOFTWARE FUNCIONAL ESPECÍFICO DE LA EMPRESA
44 10 31 00 : SUMINISTROS PARA IMPRESORA, FAX Y FOTOCOPIADORA
44 12 15 00 : SUMINISTROS DE CORREO
44 12 16 00 : SUMINISTROS DE ESCRITORIO
44 12 17 00 : INSTRUMENTOS DE ESCRITURA
44 12 18 00 : MEDIOS DE CORRECCIÓN
44 12 19 00 : REPUESTOS DE TINTA Y MINAS DE LÁPICES
55 10 15 00 : PUBLICACIONES IMPRESAS
55 12 17 00 : SEÑALIZACIÓN
56 10 17 00 : MUEBLES DE OFICINA
70 15 19 00 : RECURSOS FORESTALES
70 16 15 00 : FAUNA

***** CONTINUA *****



Cámara de Comercio
del Huila

**CAMARA DE COMERCIO DEL HUILA
INGENIERIA ELECTRONICA DEL HUILA S.A.S**

Fecha expedición: 2022/03/17 - 16:06:23 **** Recibo No. S001106995 **** Num. Operación. 99-USUPUBXX-20220317-0231

*** EXPEDIDO A TRAVES DEL SISTEMA VIRTUAL S.I.I. ***

70 16 17 00 : ECOSISTEMAS
70 17 15 00 : DESARROLLO
70 17 16 00 : VIGILANCIA
70 17 17 00 : RIEGO
71 10 15 00 : PROSPECCIÓN MINERA
71 10 16 00 : SERVICIOS MINEROS DE PERFORACIÓN Y VOLADURA
71 13 10 00 : SERVICIOS DE FRACTURAR DEL POZO
71 15 13 00 : SERVICIOS DE INTERPRETACIÓN DEL CAMPO PETROLÍFERO
71 16 10 00 : SERVICIOS DE MODELAR DEL CAMPO PETROLÍFERO
71 16 11 00 : GERENCIA DE LA INGENIERÍA DE PRODUCCIÓN DEL CAMPO PETROLÍFERO
71 16 12 00 : GERENCIA DE LAS OPERACIONES DE PRODUCCIÓN DEL CAMPO PETROLÍFERO
71 16 13 00 : SERVICIOS DE MANEJO DE PROYECTOS DEL CAMPO
71 16 14 00 : SERVICIOS DE MANEJO DE PROYECTOS DEL CAMPO PETROLERO
72 10 15 00 : SERVICIOS DE APOYO PARA LA CONSTRUCCIÓN
72 10 33 00 : SERVICIOS DE MANTENIMIENTO Y REPARACIÓN DE INFRAESTRUCTURA
72 11 10 00 : SERVICIOS DE CONSTRUCCIÓN DE UNIDADES UNIFAMILIARES
72 11 11 00 : SERVICIOS DE CONSTRUCCIÓN DE UNIDADES MULTIFAMILIARES
72 12 10 00 : SERVICIOS DE CONSTRUCCIÓN DE EDIFICIOS INDUSTRIALES Y BODEGAS NUEVAS
72 12 11 00 : SERVICIOS DE CONSTRUCCIÓN DE EDIFICIOS COMERCIALES Y DE OFICINA
72 12 12 00 : SERVICIOS DE CONSTRUCCIÓN DE EDIFICIOS AGRÍCOLAS
72 12 13 00 : SERVICIOS DE CONSTRUCCIÓN DE TALLERES AUTOMOTRICES Y ESTACIONES DE SER...
72 12 14 00 : SERVICIOS DE CONSTRUCCIÓN DE EDIFICIOS PÚBLICOS ESPECIALIZADOS
72 12 15 00 : SERVICIOS DE CONSTRUCCIÓN DE PLANTAS INDUSTRIALES
72 14 10 00 : SERVICIOS DE CONSTRUCCIÓN DE AUTOPISTAS Y CARRETERAS
72 14 11 00 : SERVICIOS DE CONSTRUCCIÓN Y REVESTIMIENTO Y PAVIMENTACIÓN DE INFRAEST...
72 14 12 00 : SERVICIOS DE CONSTRUCCIÓN MARINA
72 14 13 00 : SERVICIO DE CONSTRUCCIÓN DE FACILIDADES ATLÉTICAS Y RECREATIVAS
72 14 14 00 : SERVICIOS DE CONSTRUCCIÓN Y REPARACIÓN DE FACILIDADES DE DETENCIÓN
72 14 15 00 : SERVICIOS DE PREPARACIÓN DE TIERRAS
72 14 16 00 : SERVICIOS DE CONSTRUCCIÓN DE SISTEMAS DE TRÁNSITO MASIVO
72 14 17 00 : SERVICIOS DE ALQUILER O ARRENDAMIENTO DE EQUIPO Y MAQUINARIA DE CONSTRU...
72 15 12 00 : SERVICIOS DE CONSTRUCCIÓN Y MANTENIMIENTO DE HVAC CALEFACCIÓN Y ENFRI...
72 15 14 00 : SERVICIOS DE CONSTRUCCIÓN DE RECUBRIMIENTOS DE MUIROS
72 15 15 00 : SERVICIOS DE SISTEMAS ELÉCTRICOS
72 15 16 00 : SERVICIOS DE SISTEMAS ESPECIALIZADOS DE COMUNICACIÓN
72 15 17 00 : SERVICIOS DE INSTALACIÓN DE SISTEMAS DE SEGURIDAD FÍSICA E INDUSTRIAL
72 15 19 00 : SERVICIOS DE ALBAÑILERÍA Y MAMPOSTERÍA
72 15 20 00 : SERVICIOS DE PAÑETADO Y DRYWALL
72 15 21 00 : SERVICIOS ACÚSTICOS Y DE AISLAMIENTO
72 15 22 00 : SERVICIOS DE BALDOSAS TERRAZO Y MÁRMOL Y MOSAICOS
72 15 23 00 : SERVICIOS DE CARPINTERÍA
72 15 24 00 : SERVICIOS DE MONTAJE E INSTALACIÓN DE VENTANAS Y PUERTAS
72 15 25 00 : SERVICIOS DE INSTALACIÓN DE PISOS
72 15 26 00 : SERVICIOS DE TECHADO Y PAREDES EXTERNAS Y LÁMINAS DE METAL
72 15 27 00 : SERVICIOS DE INSTALACIÓN Y REPARACIÓN DE CONCRETO
72 15 28 00 : SERVICIOS DE PERFORACIÓN DE POZOS DE AGUA
72 15 29 00 : SERVICIOS DE MONTAJE DE ACERO ESTRUCTURAL
72 15 30 00 : SERVICIOS DE VIDRIOS Y VENTANERÍA
72 15 31 00 : SERVICIOS DE CONSTRUCCIÓN DE FACILIDADES ATLÉTICAS Y RECREATIVAS
72 15 32 00 : SERVICIOS DE RECUBRIMIENTO, IMPERMEABILIZACIÓN PROTECCIÓN CONTRA CLIM...
72 15 33 00 : SERVICIOS DE MANTENIMIENTO E INSTALACIÓN DE EQUIPO DE ESTACIÓN DE SER...
72 15 34 00 : SERVICIOS DE APAREJAMIENTO Y ANDAMIAJE

***** CONTINUA *****



Cámara de Comercio
del Huila

**CAMARA DE COMERCIO DEL HUILA
INGENIERIA ELECTRONICA DEL HUILA S.A.S**

Fecha expedición: 2022/03/17 - 16:06:23 **** Recibo No. S001106995 **** Num. Operación. 99-USUPUBXX-20220317-0231

*** EXPEDIDO A TRAVES DEL SISTEMA VIRTUAL S.I.I. ***

72 15 35 00 : SERVICIOS DE LIMPIEZA ESTRUCTURAL EXTERNA
72 15 37 00 : SERVICIOS DE INSTALACIÓN, MANTENIMIENTO Y REPARACIÓN DE EQUIPOS Y CON...
72 15 39 00 : SERVICIO DE PREPARACIÓN DE OBRAS DE CONSTRUCCIÓN
72 15 40 00 : SERVICIOS DE EDIFICIOS ESPECIALIZADOS Y COMERCIOS
72 15 41 00 : SERVICIOS DE MANTENIMIENTO Y REPARACIÓN DE EQUIPO DE SISTEMAS DE DISTR...
72 15 42 00 : SERVICIOS DE MANTENIMIENTO Y REPARACIÓN DE INSTALACIÓN DE INSTRUMENTA...
72 15 43 00 : SERVICIOS DE MANTENIMIENTO Y REPARACIÓN DE EQUIPO MOTIVO Y GENERACIÓN...
72 15 44 00 : SERVICIOS DE MANTENIMIENTO Y FABRICACIÓN DE ACCESORIOS PARA TUBERÍAS
72 15 45 00 : SERVICIOS DE MANTENIMIENTO E INSTALACIÓN DE EQUIPO PESADO
76 10 15 00 : DESINFECCIÓN
76 10 16 00 : DESCONTAMINACIÓN DE MATERIALES PELIGROSOS
76 11 15 00 : SERVICIOS DE LIMPIEZA Y MANTENIMIENTO DE EDIFICIOS GENERALES Y DE OFICINAS
76 11 16 00 : SERVICIOS DE LIMPIEZA DE COMPONENTES DE EDIFICIOS
76 11 18 00 : LIMPIEZA DE VEHÍCULOS DE TRANSPORTE
76 12 15 00 : RECOLECCIÓN Y DISPOSICIÓN DE BASURAS
76 12 16 00 : DISPOSICIÓN DE DESECHOS NO PELIGROSOS
76 12 17 00 : TRATAMIENTO DE DESECHOS LÍQUIDOS
76 12 19 00 : DISPOSICIÓN DE DESECHOS PELIGROSOS
76 12 20 00 : SERVICIOS DE BASURERO
76 12 21 00 : SERVICIOS DE MEZCLA DE DESECHOS A COMBUSTIBLE
76 12 23 00 : SERVICIOS DE RECICLABLES
76 12 24 00 : HONORARIOS DE DISPOSICIÓN Y TRATAMIENTO DE BASURAS
77 10 15 00 : EVALUACIÓN DE IMPACTO AMBIENTAL
77 10 16 00 : PLANEACIÓN AMBIENTAL
77 10 17 00 : SERVICIOS DE ASESORÍA AMBIENTAL
77 10 18 00 : AUDITORÍA AMBIENTAL
77 10 19 00 : SERVICIOS DE INVESTIGACIÓN DE CONTAMINACIÓN
77 10 20 00 : SERVICIOS DE REPORTE AMBIENTAL
77 11 15 00 : SERVICIOS DE SEGURIDAD AMBIENTAL
77 11 16 00 : REHABILITACIÓN AMBIENTAL
77 12 15 00 : CONTAMINACIÓN DEL AIRE
77 12 16 00 : CONTAMINACIÓN DEL SUELO
77 12 17 00 : CONTAMINACIÓN DEL AGUA
77 13 16 00 : CONTAMINACIÓN AUDITIVA
78 10 18 00 : TRANSPORTE DE CARGA POR CARRETERA
78 10 22 00 : SERVICIOS POSTALES DE PAQUETEO Y COURRIER
78 11 18 00 : TRANSPORTE DE PASAJEROS POR CARRETERA
78 14 15 00 : SERVICIOS DE ORGANIZACIÓN DE TRANSPORTES
78 18 15 00 : SERVICIOS DE MANTENIMIENTO Y REPARACIÓN DE VEHÍCULOS
80 10 15 00 : SERVICIOS DE CONSULTORÍA DE NEGOCIOS Y ADMINISTRACIÓN CORPORATIVA
80 10 16 00 : GERENCIA DE PROYECTOS
80 11 16 00 : SERVICIOS DE PERSONAL TEMPORAL
80 12 16 00 : SERVICIOS DE DERECHO COMERCIAL
80 13 15 00 : ALQUILER Y ARRENDAMIENTO DE PROPIEDADES O EDIFICACIONES
80 13 16 00 : VENTAS DE PROPIEDADES Y EDIFICIOS
80 14 15 00 : INVESTIGACIÓN DE MERCADOS
80 14 16 00 : ACTIVIDADES DE VENTAS Y PROMOCIÓN DE NEGOCIOS
80 16 15 00 : SERVICIOS DE APOYO GERENCIAL
81 10 15 00 : INGENIERÍA CIVIL Y ARQUITECTURA
81 10 16 00 : INGENIERÍA MECÁNICA
81 10 17 00 : INGENIERÍA ELÉCTRICA Y ELECTRÓNICA
81 10 22 00 : INGENIERÍA DE TRANSPORTE

***** CONTINUA *****



Cámara de Comercio
del Huila

**CAMARA DE COMERCIO DEL HUILA
INGENIERIA ELECTRONICA DEL HUILA S.A.S**

Fecha expedición: 2022/03/17 - 16:06:23 **** Recibo No. S001106995 **** Num. Operación. 99-USUPUBXX-20220317-0231

*** EXPEDIDO A TRAVES DEL SISTEMA VIRTUAL S.I.I. ***

81 11 15 00 : INGENIERÍA DE SOFTWARE O HARDWARE
81 11 17 00 : SISTEMAS DE MANEJO DE INFORMACIÓN MIS
81 11 20 00 : SERVICIOS DE DATOS
81 11 21 00 : SERVICIOS DE INTERNET
81 11 22 00 : MANTENIMIENTO Y SOPORTE DE SOFTWARE
81 14 15 00 : CONTROL DE CALIDAD
81 14 18 00 : ADMINISTRACIÓN DE INSTALACIONES
81 16 17 00 : SERVICIOS DE TELECOMUNICACIONES
82 11 17 00 : ESCRITURA CREATIVA
82 11 19 00 : SERVICIOS DE NOTICIAS Y PUBLICIDAD
82 12 15 00 : IMPRESIÓN
82 14 15 00 : SERVICIOS DE DISEÑO ARTÍSTICO
83 10 15 00 : SERVICIOS DE ACUEDUCTO Y ALCANTARILLADO
83 11 15 00 : COMUNICACIONES TELEFÓNICAS LOCALES Y DE LARGA DISTANCIA
84 13 15 00 : SERVICIOS DE SEGUROS PARA ESTRUCTURAS Y PROPIEDADES Y POSESIONES
85 12 22 00 : SERVICIOS DE EVALUACIÓN Y VALORACIÓN DE SALUD INDIVIDUAL
86 10 18 00 : ENTRENAMIENTO EN SERVICIO Y DESARROLLO DE MANO DE OBRA
90 10 17 00 : SERVICIOS DE CAFETERÍA
90 11 16 00 : FACILIDADES PARA ENCUENTROS
92 12 15 00 : SERVICIOS DE GUARDIAS
93 10 17 00 : CUERPOS Y PRÁCTICA LEGISLATIVA
93 14 17 00 : CULTURA
93 14 20 00 : DESARROLLO URBANO
95 10 15 00 : LOTES RESIDENCIALES
95 10 16 00 : LOTES COMERCIALES
95 10 17 00 : LOTES INDUSTRIALES
95 11 15 00 : VÍAS DE TRÁFICO LIMITADO
95 11 16 00 : VÍAS DE TRÁFICO ABIERTO
95 12 15 00 : EDIFICIOS Y ESTRUCTURAS COMERCIALES Y DE ENTRETENIMIENTO
95 12 16 00 : EDIFICIOS Y ESTRUCTURAS DE TRANSPORTE
95 12 17 00 : EDIFICIOS Y ESTRUCTURAS PÚBLICOS
95 12 18 00 : EDIFICIOS Y ESTRUCTURAS UTILITARIOS
95 12 19 00 : EDIFICIOS Y ESTRUCTURAS EDUCACIONALES Y DE ADMINISTRACIÓN
95 12 20 00 : EDIFICIOS Y ESTRUCTURAS HOSPITALARIAS
95 12 21 00 : EDIFICIOS Y ESTRUCTURAS DE ACOMODACIONES
95 12 23 00 : EDIFICIOS Y ESTRUCTURAS DE SALUD Y DEPORTIVAS
95 12 24 00 : EDIFICIOS Y ESTRUCTURAS INDUSTRIALES
95 12 25 00 : EDIFICIOS Y ESTRUCTURAS AGRÍCOLAS Y DE CULTIVOS Y PESCA
95 12 26 00 : EDIFICIOS Y ESTRUCTURAS RELIGIOSAS
95 13 15 00 : TARIMAS Y GRADERÍAS
95 13 16 00 : EDIFICIOS Y ESTRUCTURAS COMERCIALES E INDUSTRIALES PORTÁTILES
95 13 17 00 : TIENDAS CARPAS Y ESTRUCTURAS DE MEMBRANA
95 14 15 00 : EDIFICIOS Y ESTRUCTURAS PREFABRICADOS PARA FINCAS
95 14 16 00 : EDIFICIOS Y ESTRUCTURAS PREFABRICADOS RESIDENCIALES
95 14 17 00 : EDIFICIOS Y ESTRUCTURAS PREFABRICADOS COMERCIALES E INDUSTRIALES
95 14 18 00 : EDIFICIOS Y ESTRUCTURAS PREFABRICADOS DE EMERGENCIA Y ALIVIO
95 14 19 00 : EDIFICIOS Y ESTRUCTURAS PREFABRICADOS MÉDICOS
32 13 10 00 : ACCESORIOS, MATERIAS PRIMAS Y PIEZAS DE COMPONENTES ELECTRÓNICOS
24 14 16 00 : SUMINISTROS DE ACOLCHADOS
25 20 20 00 : SISTEMAS DE ENERGÍA DE AVIÓN
27 11 20 00 : HERRAMIENTAS MANUALES DE JARDINERÍA, AGRICULTURA Y FORESTACIÓN
32 10 16 00 : CIRCUITOS INTEGRADOS

***** CONTINUA *****



Cámara de Comercio
del Huila

**CAMARA DE COMERCIO DEL HUILA
INGENIERIA ELECTRONICA DEL HUILA S.A.S**

Fecha expedición: 2022/03/17 - 16:06:23 **** Recibo No. S001106995 **** Num. Operación. 99-USUPUBXX-20220317-0231

*** EXPEDIDO A TRAVES DEL SISTEMA VIRTUAL S.I.I. ***

32 12 16 00 : RESISTORES
32 15 19 00 : DISPOSITIVOS DE AUTOMATIZACIÓN DE CONTROL DE LA CONECTIVIDAD
39 12 17 00 : FERRETERÍA ELÉCTRICA Y SUMINISTROS
41 10 63 00 : PRODUCTOS DE REACCIÓN EN CADENA DE LA POLIMERASA (PCR) Y REACCIÓN EN ...
42 20 18 00 : PRODUCTOS RADIOGRÁFICOS DE DIAGNÓSTICO MÉDICO
43 22 26 00 : EQUIPO DE SERVICIO DE RED
43 22 27 00 : EQUIPO TELEGRÁFICO
43 22 32 00 : PLATAFORMAS DE MENSAJERÍA POR MÓVIL
43 23 28 00 : SOFTWARE DE ADMINISTRACIÓN DE REDES
43 23 35 00 : SOFTWARE DE INTERCAMBIO DE INFORMACIÓN
50 16 15 00 : CHOCOLATES, AZÚCARES, EDULCORANTES PRODUCTOS
60 10 17 00 : MATERIALES DE RECURSOS DEL PROFESOR
60 10 49 00 : MATERIALES DE FÍSICA DE ELECTRICIDAD
46 17 16 00 : EQUIPO DE VIGILANCIA Y DETECCIÓN
45 12 15 00 : CÁMARAS
26 12 16 00 : CABLES ELÉCTRICOS Y ACCESORIOS
92 12 17 00 : SERVICIOS DE SISTEMAS DE SEGURIDAD
45 12 16 00 : ACCESORIOS PARA CÁMARAS
32 15 18 00 : DISPOSITIVOS DE CONTROL DE SEGURIDAD
83 11 23 00 : SERVICIOS DE TELECOMUNICACIONES POR FIBRA
43 22 33 00 : DISPOSITIVOS Y EQUIPOS PARA INSTALACIÓN DE CONECTIVIDAD DE REDES Y DAT...
39 11 21 00 : ILUMINACIÓN ÓPTICA
41 11 37 00 : INSTRUMENTOS DE MEDICIÓN Y COMPROBACIÓN DE COMUNICACIÓN ELECTRÓNICA
46 17 15 00 : CERRADURAS, ELEMENTOS DE SEGURIDAD Y ACCESORIOS
43 21 17 00 : DISPOSITIVOS INFORMÁTICOS DE ENTRADA DE DATOS
43 23 37 00 : SOFTWARE DE ADMINISTRACIÓN DE SISTEMAS
43 20 18 00 : DISPOSITIVOS DE ALMACENAMIENTO
43 22 17 00 : EQUIPO FIJO DE RED Y COMPONENTES
72 10 29 00 : SERVICIOS DE MANTENIMIENTO Y REPARACIÓN DE INSTALACIONES
72 15 36 00 : SERVICIOS DE TERMINADO INTERIOR, DOTACIÓN Y REMODELACIÓN
70 17 18 00 : SERVICIOS DE DRENAJE
40 17 15 00 : TUBOS Y TUBERÍAS COMERCIALES

EXPERIENCIA No.94 :

NÚMERO CONSECUTIVO DEL CONTRATO:094

CONTRATO CELEBRADO POR :3 - CONSORCIO O UNIÓN TEMPORAL

NOMBRE DEL CONTRATISTA :UNIÓN TEMPORAL CAQUETA SEGURA

NOMBRE DEL CONTRATANTE :GOBERNACION DE CAQUETA

VALOR CONTRATADO EN SMMLV :15627,61

PORCENTAJE DE PARTICIPACIÓN EN EL VALOR EJECUTADO EN CASO DE CONSORCIOS Y UNIONES TEMPORALES: 10%

SG FM CL PR - DESCRIPCIÓN

14 11 15 00 : PAPEL DE IMPRENTA Y PAPEL DE ESCRIBIR
22 10 15 00 : MAQUINARIA PARA TRABAJO DE DESMONTE
22 10 16 00 : EQUIPO DE PAVIMENTACIÓN
22 10 17 00 : COMPONENTES DE EQUIPO PESADO
22 10 19 00 : MAQUINARIA Y ACCESORIOS DE CONSTRUCCIÓN DE EDIFICIOS
22 10 20 00 : EQUIPO Y MAQUINARIA DE DEMOLICIÓN DE EDIFICIOS
25 10 16 00 : VEHÍCULOS DE TRANSPORTE DE PRODUCTOS Y MATERIALES
27 11 15 00 : HERRAMIENTAS DE CORTE Y ENGARZADO Y PUNZONES
27 11 18 00 : HERRAMIENTAS DE MEDIDA Y BOCETAJE
27 11 22 00 : HERRAMIENTAS DE ALBAÑILERÍA Y CONCRETO

***** CONTINUA *****



Cámara de Comercio
del Huila

**CAMARA DE COMERCIO DEL HUILA
INGENIERIA ELECTRONICA DEL HUILA S.A.S**

Fecha expedición: 2022/03/17 - 16:06:23 **** Recibo No. S001106995 **** Num. Operación. 99-USUPUBXX-20220317-0231

*** EXPEDIDO A TRAVES DEL SISTEMA VIRTUAL S.I.I. ***

27 11 25 00 : HERRAMIENTAS PARA APALANCAR Y CURVAR
27 11 27 00 : HERRAMIENTAS MECÁNICAS
27 11 28 00 : CONEXIONES DE HERRAMIENTAS Y ACCESORIOS
27 12 18 00 : HERRAMIENTAS HIDRÁULICAS
27 13 15 00 : HERRAMIENTAS NEUMÁTICAS
30 10 15 00 : ÁNGULOS
30 10 17 00 : VIGAS
30 10 18 00 : CONDUCTOS
30 10 20 00 : HOJA
30 10 22 00 : PLANCHA
30 10 23 00 : PERFILES
30 10 24 00 : VARILLAS
30 10 28 00 : PILOTAJE
30 10 29 00 : PILARES
30 10 31 00 : RIELES
30 10 32 00 : ENREJADO
30 10 36 00 : PRODUCTOS ESTRUCTURALES
30 10 37 00 : TRENZA
30 10 38 00 : FIBRAS Y FILAMENTOS MECÁNICOS
30 10 39 00 : EJES
30 11 15 00 : CONCRETO Y MORTEROS
30 11 16 00 : CEMENTO Y CAL
30 11 18 00 : AGREGADOS
30 11 19 00 : ELEMENTOS PARA REFORZAR CONCRETO
30 12 15 00 : DERIVADOS BITUMINOSOS
30 12 16 00 : ASFALTOS
30 12 17 00 : MATERIALES DE CONSTRUCCIÓN DE CAMINOS Y CARRILERAS
30 12 18 00 : MATERIALES DE ARQUITECTURA PAISAJÍSTICA
30 12 19 00 : MATERIALES PARA ESTABILIZACIÓN Y REFUERZO DE SUELOS
30 13 15 00 : BLOQUES
30 13 16 00 : LADRILLOS
30 13 17 00 : AZULEJOS Y BALDOSAS
30 14 15 00 : AISLAMIENTO TÉRMICO
30 14 16 00 : AISLAMIENTO ESPECIAL
30 15 15 00 : MATERIAL PARA TEJADOS Y TECHOS
30 15 16 00 : ACCESORIOS PARA TEJADOS
30 15 17 00 : CANALONES DE TEJADO Y ACCESORIOS
30 15 18 00 : MATERIALES PARA REVESTIMIENTO DE PAREDES Y EXTERIOR
30 15 19 00 : MATERIALES Y PRODUCTOS PARA ACABADOS
30 15 20 00 : CERCADO
30 15 21 00 : SUPERFICIE
30 16 15 00 : MATERIALES PARA ACABADOS DE PAREDES
30 16 16 00 : MATERIALES PARA TECHOS
30 16 17 00 : SUELOS
30 16 18 00 : EBANISTERÍA
30 16 19 00 : MOLDEADO Y CARPINTERÍA MECÁNICA
30 16 20 00 : MOLDURAS Y CARPINTERÍA
30 16 21 00 : LAMINADOS INTERIORES
30 16 22 00 : MOSTRADORES
30 16 23 00 : ACCESORIOS PARA GABINETES
30 16 24 00 : MUROS DIVISORIOS
30 17 15 00 : PUERTAS

***** CONTINUA *****



Cámara de Comercio
del Huila

**CAMARA DE COMERCIO DEL HUILA
INGENIERIA ELECTRONICA DEL HUILA S.A.S**

Fecha expedición: 2022/03/17 - 16:06:23 **** Recibo No. S001106995 **** Num. Operación. 99-USUPUBXX-20220317-0231

*** EXPEDIDO A TRAVES DEL SISTEMA VIRTUAL S.I.I. ***

30 17 16 00 : VENTANAS
30 17 18 00 : CLARABOYAS
30 17 19 00 : MARCOS DE VENTANAS
30 17 20 00 : PUERTAS
30 17 21 00 : PUERTAS PARA GARAJE Y OPERADORES
30 18 15 00 : PORCELANA SANITARIA
30 18 16 00 : INSTALACIONES RESIDENCIALES NO SANITARIAS
30 18 17 00 : GRIFOS
30 19 15 00 : ESCALERAS Y ANDAMIOS
30 19 16 00 : ESCALERAS Y ACCESORIOS DE ANDAMIAJE
30 19 17 00 : COBERTIZOS Y REMOLQUES DE CONSTRUCCIÓN
30 19 18 00 : EQUIPOS Y MATERIALES PARA CONSTRUCCIONES TEMPORALES Y APOYO AL MANTENIM...
30 24 15 00 : COMPONENTES DE CONSOLIDACIÓN DE ESTRUCTURAS PORTÁTILES
30 24 16 00 : COMPONENTES ESTRUCTURALES DE TRIBUNAS, GRADAS Y ESCALERA
30 24 17 00 : COMPONENTES SOPORTE Y COBERTURA DE TIENDAS, CARPAS Y ESTRUCTURAS DE MEM...
30 25 15 00 : ESTRUCTURAS DE SOPORTE DE TECHOS BAJO TIERRA
30 26 15 00 : BARRAS DE LATÓN
30 26 22 00 : BARRAS DE COBRE
30 26 23 00 : LÁMINAS DE COBRE
30 26 24 00 : LINGOTES, BANDAS, PALANQUILLAS Y ALAMBRES DE COBRE
30 26 28 00 : BARRAS Y LÁMINAS DE ZINC
30 26 45 00 : BARRAS DE ACERO INOXIDABLE
39 10 16 00 : LÁMPARAS Y BOMBILLAS
39 10 18 00 : COMPONENTES Y ACCESORIOS DE LÁMPARA
39 10 19 00 : BALASTOS DE LÁMPARAS Y TRANSFORMADORES DE LÁMPARAS
41 10 15 00 : EQUIPO Y SUMINISTROS PARA LA MEZCLA, LA DISPERSIÓN Y LA HOMOGENEIZACI?...
41 10 17 00 : EQUIPO DE PERFORACIÓN, AMOLADURA, CORTE, TRITURACIÓN Y PRENSADO PARA ...
41 10 18 00 : EQUIPO DE FÍSICA DE ELECTRONES Y DE ESTADO SÓLIDO PARA LABORATORIO
41 10 19 00 : EQUIPO IÓNICO DE LABORATORIO
41 11 39 00 : EQUIPO PARA MEDICIÓN DE SUELOS
42 17 20 00 : KITS PARA LOS SERVICIOS MÉDICOS DE URGENCIAS Y CAMPO
43 23 15 00 : SOFTWARE FUNCIONAL ESPECÍFICO DE LA EMPRESA
44 10 31 00 : SUMINISTROS PARA IMPRESORA, FAX Y FOTOCOPIADORA
44 12 15 00 : SUMINISTROS DE CORREO
44 12 16 00 : SUMINISTROS DE ESCRITORIO
44 12 17 00 : INSTRUMENTOS DE ESCRITURA
44 12 18 00 : MEDIOS DE CORRECCIÓN
44 12 19 00 : REPUESTOS DE TINTA Y MINAS DE LÁPICES
55 10 15 00 : PUBLICACIONES IMPRESAS
55 12 17 00 : SEÑALIZACIÓN
56 10 17 00 : MUEBLES DE OFICINA
70 15 19 00 : RECURSOS FORESTALES
70 16 15 00 : FAUNA
70 16 17 00 : ECOSISTEMAS
70 17 15 00 : DESARROLLO
70 17 16 00 : VIGILANCIA
70 17 17 00 : RIEGO
71 10 15 00 : PROSPECCIÓN MINERA
71 10 16 00 : SERVICIOS MINEROS DE PERFORACIÓN Y VOLADURA
71 13 10 00 : SERVICIOS DE FRACTURAR DEL POZO
71 15 13 00 : SERVICIOS DE INTERPRETACIÓN DEL CAMPO PETROLÍFERO
71 16 10 00 : SERVICIOS DE MODELAR DEL CAMPO PETROLÍFERO

***** CONTINUA *****



Cámara de Comercio
del Huila

**CAMARA DE COMERCIO DEL HUILA
INGENIERIA ELECTRONICA DEL HUILA S.A.S**

Fecha expedición: 2022/03/17 - 16:06:23 **** Recibo No. S001106995 **** Num. Operación. 99-USUPUBXX-20220317-0231

*** EXPEDIDO A TRAVES DEL SISTEMA VIRTUAL S.I.I. ***

71 16 11 00 : GERENCIA DE LA INGENIERÍA DE PRODUCCIÓN DEL CAMPO PETROLÍFERO
71 16 12 00 : GERENCIA DE LAS OPERACIONES DE PRODUCCIÓN DEL CAMPO PETROLÍFERO
71 16 13 00 : SERVICIOS DE MANEJO DE PROYECTOS DEL CAMPO
71 16 14 00 : SERVICIOS DE MANEJO DE PROYECTOS DEL CAMPO PETROLERO
72 10 15 00 : SERVICIOS DE APOYO PARA LA CONSTRUCCIÓN
72 10 33 00 : SERVICIOS DE MANTENIMIENTO Y REPARACIÓN DE INFRAESTRUCTURA
72 11 10 00 : SERVICIOS DE CONSTRUCCIÓN DE UNIDADES UNIFAMILIARES
72 11 11 00 : SERVICIOS DE CONSTRUCCIÓN DE UNIDADES MULTIFAMILIARES
72 12 10 00 : SERVICIOS DE CONSTRUCCIÓN DE EDIFICIOS INDUSTRIALES Y BODEGAS NUEVAS
72 12 11 00 : SERVICIOS DE CONSTRUCCIÓN DE EDIFICIOS COMERCIALES Y DE OFICINA
72 12 12 00 : SERVICIOS DE CONSTRUCCIÓN DE EDIFICIOS AGRÍCOLAS
72 12 13 00 : SERVICIOS DE CONSTRUCCIÓN DE TALLERES AUTOMOTRICES Y ESTACIONES DE SER...
72 12 14 00 : SERVICIOS DE CONSTRUCCIÓN DE EDIFICIOS PÚBLICOS ESPECIALIZADOS
72 12 15 00 : SERVICIOS DE CONSTRUCCIÓN DE PLANTAS INDUSTRIALES
72 14 10 00 : SERVICIOS DE CONSTRUCCIÓN DE AUTOPISTAS Y CARRETERAS
72 14 11 00 : SERVICIOS DE CONSTRUCCIÓN Y REVESTIMIENTO Y PAVIMENTACIÓN DE INFRAEST...
72 14 12 00 : SERVICIOS DE CONSTRUCCIÓN MARINA
72 14 13 00 : SERVICIO DE CONSTRUCCIÓN DE FACILIDADES ATLÉTICAS Y RECREATIVAS
72 14 14 00 : SERVICIOS DE CONSTRUCCIÓN Y REPARACIÓN DE FACILIDADES DE DETENCIÓN
72 14 15 00 : SERVICIOS DE PREPARACIÓN DE TIERRAS
72 14 16 00 : SERVICIOS DE CONSTRUCCIÓN DE SISTEMAS DE TRÁNSITO MASIVO
72 14 17 00 : SERVICIOS DE ALQUILER O ARRENDAMIENTO DE EQUIPO Y MAQUINARIA DE CONSTRU...
72 15 12 00 : SERVICIOS DE CONSTRUCCIÓN Y MANTENIMIENTO DE HVAC CALEFACCIÓN Y ENFRI...
72 15 14 00 : SERVICIOS DE CONSTRUCCIÓN DE RECUBRIMIENTOS DE MUROS
72 15 15 00 : SERVICIOS DE SISTEMAS ELÉCTRICOS
72 15 16 00 : SERVICIOS DE SISTEMAS ESPECIALIZADOS DE COMUNICACIÓN
72 15 17 00 : SERVICIOS DE INSTALACIÓN DE SISTEMAS DE SEGURIDAD FÍSICA E INDUSTRIAL
72 15 19 00 : SERVICIOS DE ALBAÑILERÍA Y MAMPOSTERÍA
72 15 20 00 : SERVICIOS DE PAÑETADO Y DRYWALL
72 15 21 00 : SERVICIOS ACÚSTICOS Y DE AISLAMIENTO
72 15 22 00 : SERVICIOS DE BALDOSAS TERRAZO Y MÁRMOL Y MOSAICOS
72 15 23 00 : SERVICIOS DE CARPINTERÍA
72 15 24 00 : SERVICIOS DE MONTAJE E INSTALACIÓN DE VENTANAS Y PUERTAS
72 15 25 00 : SERVICIOS DE INSTALACIÓN DE PISOS
72 15 26 00 : SERVICIOS DE TECHADO Y PAREDES EXTERNAS Y LÁMINAS DE METAL
72 15 27 00 : SERVICIOS DE INSTALACIÓN Y REPARACIÓN DE CONCRETO
72 15 28 00 : SERVICIOS DE PERFORACIÓN DE POZOS DE AGUA
72 15 29 00 : SERVICIOS DE MONTAJE DE ACERO ESTRUCTURAL
72 15 30 00 : SERVICIOS DE VIDRIOS Y VENTANERÍA
72 15 31 00 : SERVICIOS DE CONSTRUCCIÓN DE FACILIDADES ATLÉTICAS Y RECREATIVAS
72 15 32 00 : SERVICIOS DE RECUBRIMIENTO, IMPERMEABILIZACIÓN PROTECCIÓN CONTRA CLIM...
72 15 33 00 : SERVICIOS DE MANTENIMIENTO E INSTALACIÓN DE EQUIPO DE ESTACIÓN DE SER...
72 15 34 00 : SERVICIOS DE APAREJAMIENTO Y ANDAMIAJE
72 15 35 00 : SERVICIOS DE LIMPIEZA ESTRUCTURAL EXTERNA
72 15 37 00 : SERVICIOS DE INSTALACIÓN, MANTENIMIENTO Y REPARACIÓN DE EQUIPOS Y CON...
72 15 39 00 : SERVICIO DE PREPARACIÓN DE OBRAS DE CONSTRUCCIÓN
72 15 40 00 : SERVICIOS DE EDIFICIOS ESPECIALIZADOS Y COMERCIOS
72 15 41 00 : SERVICIOS DE MANTENIMIENTO Y REPARACIÓN DE EQUIPO DE SISTEMAS DE DISTR...
72 15 42 00 : SERVICIOS DE MANTENIMIENTO Y REPARACIÓN DE INSTALACIÓN DE INSTRUMENTA...
72 15 43 00 : SERVICIOS DE MANTENIMIENTO Y REPARACIÓN DE EQUIPO MOTIVO Y GENERACIÓN...
72 15 44 00 : SERVICIOS DE MANTENIMIENTO Y FABRICACIÓN DE ACCESORIOS PARA TUBERÍAS
72 15 45 00 : SERVICIOS DE MANTENIMIENTO E INSTALACIÓN DE EQUIPO PESADO

***** CONTINUA *****



*** EXPEDIDO A TRAVES DEL SISTEMA VIRTUAL S.I.I. ***

76 10 15 00 : DESINFECCIÓN
76 10 16 00 : DESCONTAMINACIÓN DE MATERIALES PELIGROSOS
76 11 15 00 : SERVICIOS DE LIMPIEZA Y MANTENIMIENTO DE EDIFICIOS GENERALES Y DE OFICINAS
76 11 16 00 : SERVICIOS DE LIMPIEZA DE COMPONENTES DE EDIFICIOS
76 11 18 00 : LIMPIEZA DE VEHÍCULOS DE TRANSPORTE
76 12 15 00 : RECOLECCIÓN Y DISPOSICIÓN DE BASURAS
76 12 16 00 : DISPOSICIÓN DE DESECHOS NO PELIGROSOS
76 12 17 00 : TRATAMIENTO DE DESECHOS LÍQUIDOS
76 12 19 00 : DISPOSICIÓN DE DESECHOS PELIGROSOS
76 12 20 00 : SERVICIOS DE BASURERO
76 12 21 00 : SERVICIOS DE MEZCLA DE DESECHOS A COMBUSTIBLE
76 12 23 00 : SERVICIOS DE RECICLABLES
76 12 24 00 : HONORARIOS DE DISPOSICIÓN Y TRATAMIENTO DE BASURAS
77 10 15 00 : EVALUACIÓN DE IMPACTO AMBIENTAL
77 10 16 00 : PLANEACIÓN AMBIENTAL
77 10 17 00 : SERVICIOS DE ASESORÍA AMBIENTAL
77 10 18 00 : AUDITORÍA AMBIENTAL
77 10 19 00 : SERVICIOS DE INVESTIGACIÓN DE CONTAMINACIÓN
77 10 20 00 : SERVICIOS DE REPORTE AMBIENTAL
77 11 15 00 : SERVICIOS DE SEGURIDAD AMBIENTAL
77 11 16 00 : REHABILITACIÓN AMBIENTAL
77 12 15 00 : CONTAMINACIÓN DEL AIRE
77 12 16 00 : CONTAMINACIÓN DEL SUELO
77 12 17 00 : CONTAMINACIÓN DEL AGUA
77 13 16 00 : CONTAMINACIÓN AUDITIVA
78 10 18 00 : TRANSPORTE DE CARGA POR CARRETERA
78 10 22 00 : SERVICIOS POSTALES DE PAQUETEO Y COURRIER
78 11 18 00 : TRANSPORTE DE PASAJEROS POR CARRETERA
78 14 15 00 : SERVICIOS DE ORGANIZACIÓN DE TRANSPORTES
78 18 15 00 : SERVICIOS DE MANTENIMIENTO Y REPARACIÓN DE VEHÍCULOS
80 10 15 00 : SERVICIOS DE CONSULTORÍA DE NEGOCIOS Y ADMINISTRACIÓN CORPORATIVA
80 10 16 00 : GERENCIA DE PROYECTOS
80 11 16 00 : SERVICIOS DE PERSONAL TEMPORAL
80 12 16 00 : SERVICIOS DE DERECHO COMERCIAL
80 13 15 00 : ALQUILER Y ARRENDAMIENTO DE PROPIEDADES O EDIFICACIONES
80 13 16 00 : VENTAS DE PROPIEDADES Y EDIFICIOS
80 14 15 00 : INVESTIGACIÓN DE MERCADOS
80 14 16 00 : ACTIVIDADES DE VENTAS Y PROMOCIÓN DE NEGOCIOS
80 16 15 00 : SERVICIOS DE APOYO GERENCIAL
81 10 15 00 : INGENIERÍA CIVIL Y ARQUITECTURA
81 10 16 00 : INGENIERÍA MECÁNICA
81 10 17 00 : INGENIERÍA ELÉCTRICA Y ELECTRÓNICA
81 10 22 00 : INGENIERÍA DE TRANSPORTE
81 11 15 00 : INGENIERÍA DE SOFTWARE O HARDWARE
81 11 17 00 : SISTEMAS DE MANEJO DE INFORMACIÓN MIS
81 11 20 00 : SERVICIOS DE DATOS
81 11 21 00 : SERVICIOS DE INTERNET
81 11 22 00 : MANTENIMIENTO Y SOPORTE DE SOFTWARE
81 14 15 00 : CONTROL DE CALIDAD
81 14 18 00 : ADMINISTRACIÓN DE INSTALACIONES
81 16 17 00 : SERVICIOS DE TELECOMUNICACIONES
82 11 17 00 : ESCRITURA CREATIVA

***** CONTINUA *****



Cámara de Comercio
del Huila

**CAMARA DE COMERCIO DEL HUILA
INGENIERIA ELECTRONICA DEL HUILA S.A.S**

Fecha expedición: 2022/03/17 - 16:06:23 **** Recibo No. S001106995 **** Num. Operación. 99-USUPUBXX-20220317-0231

*** EXPEDIDO A TRAVES DEL SISTEMA VIRTUAL S.I.I. ***

82 11 19 00 : SERVICIOS DE NOTICIAS Y PUBLICIDAD
82 12 15 00 : IMPRESIÓN
82 14 15 00 : SERVICIOS DE DISEÑO ARTÍSTICO
83 10 15 00 : SERVICIOS DE ACUEDUCTO Y ALCANTARILLADO
83 11 15 00 : COMUNICACIONES TELEFÓNICAS LOCALES Y DE LARGA DISTANCIA
84 13 15 00 : SERVICIOS DE SEGUROS PARA ESTRUCTURAS Y PROPIEDADES Y POSESIONES
85 12 22 00 : SERVICIOS DE EVALUACIÓN Y VALORACIÓN DE SALUD INDIVIDUAL
86 10 18 00 : ENTRENAMIENTO EN SERVICIO Y DESARROLLO DE MANO DE OBRA
90 10 17 00 : SERVICIOS DE CAFETERÍA
90 11 16 00 : FACILIDADES PARA ENCUENTROS
92 12 15 00 : SERVICIOS DE GUARDIAS
93 10 17 00 : CUERPOS Y PRÁCTICA LEGISLATIVA
93 14 17 00 : CULTURA
93 14 20 00 : DESARROLLO URBANO
95 10 15 00 : LOTES RESIDENCIALES
95 10 16 00 : LOTES COMERCIALES
95 10 17 00 : LOTES INDUSTRIALES
95 11 15 00 : VÍAS DE TRÁFICO LIMITADO
95 11 16 00 : VÍAS DE TRÁFICO ABIERTO
95 12 15 00 : EDIFICIOS Y ESTRUCTURAS COMERCIALES Y DE ENTRETENIMIENTO
95 12 16 00 : EDIFICIOS Y ESTRUCTURAS DE TRANSPORTE
95 12 17 00 : EDIFICIOS Y ESTRUCTURAS PÚBLICOS
95 12 18 00 : EDIFICIOS Y ESTRUCTURAS UTILITARIOS
95 12 19 00 : EDIFICIOS Y ESTRUCTURAS EDUCACIONALES Y DE ADMINISTRACIÓN
95 12 20 00 : EDIFICIOS Y ESTRUCTURAS HOSPITALARIAS
95 12 21 00 : EDIFICIOS Y ESTRUCTURAS DE ACOMODACIONES
95 12 23 00 : EDIFICIOS Y ESTRUCTURAS DE SALUD Y DEPORTIVAS
95 12 24 00 : EDIFICIOS Y ESTRUCTURAS INDUSTRIALES
95 12 25 00 : EDIFICIOS Y ESTRUCTURAS AGRÍCOLAS Y DE CULTIVOS Y PESCA
95 12 26 00 : EDIFICIOS Y ESTRUCTURAS RELIGIOSAS
95 13 15 00 : TARIMAS Y GRADERÍAS
95 13 16 00 : EDIFICIOS Y ESTRUCTURAS COMERCIALES E INDUSTRIALES PORTÁTILES
95 13 17 00 : TIENDAS CARPAS Y ESTRUCTURAS DE MEMBRANA
95 14 15 00 : EDIFICIOS Y ESTRUCTURAS PREFABRICADOS PARA FINCAS
95 14 16 00 : EDIFICIOS Y ESTRUCTURAS PREFABRICADOS RESIDENCIALES
95 14 17 00 : EDIFICIOS Y ESTRUCTURAS PREFABRICADOS COMERCIALES E INDUSTRIALES
95 14 18 00 : EDIFICIOS Y ESTRUCTURAS PREFABRICADOS DE EMERGENCIA Y ALIVIO
95 14 19 00 : EDIFICIOS Y ESTRUCTURAS PREFABRICADOS MÉDICOS
32 13 10 00 : ACCESORIOS, MATERIAS PRIMAS Y PIEZAS DE COMPONENTES ELECTRÓNICOS
24 14 16 00 : SUMINISTROS DE ACOLCHADOS
25 20 20 00 : SISTEMAS DE ENERGÍA DE AVIÓN
27 11 20 00 : HERRAMIENTAS MANUALES DE JARDINERÍA, AGRICULTURA Y FORESTACIÓN
32 10 16 00 : CIRCUITOS INTEGRADOS
32 12 16 00 : RESISTORES
32 15 19 00 : DISPOSITIVOS DE AUTOMATIZACIÓN DE CONTROL DE LA CONECTIVIDAD
39 12 17 00 : FERRETERÍA ELÉCTRICA Y SUMINISTROS
41 10 63 00 : PRODUCTOS DE REACCIÓN EN CADENA DE LA POLIMERASA (PCR) Y REACCIÓN EN ...
42 20 18 00 : PRODUCTOS RADIOGRÁFICOS DE DIAGNÓSTICO MÉDICO
43 22 26 00 : EQUIPO DE SERVICIO DE RED
43 22 27 00 : EQUIPO TELEGRÁFICO
43 22 32 00 : PLATAFORMAS DE MENSAJERÍA POR MÓVIL
43 23 28 00 : SOFTWARE DE ADMINISTRACIÓN DE REDES

***** CONTINUA *****



Cámara de Comercio
del Huila

**CAMARA DE COMERCIO DEL HUILA
INGENIERIA ELECTRONICA DEL HUILA S.A.S**

Fecha expedición: 2022/03/17 - 16:06:23 **** Recibo No. S001106995 **** Num. Operación. 99-USUPUBXX-20220317-0231

*** EXPEDIDO A TRAVES DEL SISTEMA VIRTUAL S.I.I. ***

43 23 35 00 : SOFTWARE DE INTERCAMBIO DE INFORMACIÓN
50 16 15 00 : CHOCOLATES, AZÚCARES, EDULCORANTES PRODUCTOS
60 10 17 00 : MATERIALES DE RECURSOS DEL PROFESOR
60 10 49 00 : MATERIALES DE FÍSICA DE ELECTRICIDAD
46 17 16 00 : EQUIPO DE VIGILANCIA Y DETECCIÓN
45 12 15 00 : CÁMARAS
26 12 16 00 : CABLES ELÉCTRICOS Y ACCESORIOS
92 12 17 00 : SERVICIOS DE SISTEMAS DE SEGURIDAD
45 12 16 00 : ACCESORIOS PARA CÁMARAS
32 15 18 00 : DISPOSITIVOS DE CONTROL DE SEGURIDAD
83 11 23 00 : SERVICIOS DE TELECOMUNICACIONES POR FIBRA
43 22 33 00 : DISPOSITIVOS Y EQUIPOS PARA INSTALACIÓN DE CONECTIVIDAD DE REDES Y DAT...
39 11 21 00 : ILUMINACIÓN ÓPTICA
41 11 37 00 : INSTRUMENTOS DE MEDICIÓN Y COMPROBACIÓN DE COMUNICACIÓN ELECTRÓNICA
46 17 15 00 : CERRADURAS, ELEMENTOS DE SEGURIDAD Y ACCESORIOS
43 21 17 00 : DISPOSITIVOS INFORMÁTICOS DE ENTRADA DE DATOS
43 20 18 00 : DISPOSITIVOS DE ALMACENAMIENTO
43 23 37 00 : SOFTWARE DE ADMINISTRACIÓN DE SISTEMAS
43 22 17 00 : EQUIPO FIJO DE RED Y COMPONENTES
72 10 29 00 : SERVICIOS DE MANTENIMIENTO Y REPARACIÓN DE INSTALACIONES
72 15 36 00 : SERVICIOS DE TERMINADO INTERIOR, DOTACIÓN Y REMODELACIÓN
70 17 18 00 : SERVICIOS DE DRENAJE
40 17 15 00 : TUBOS Y TUBERÍAS COMERCIALES

EXPERIENCIA No.95 :

NÚMERO CONSECUTIVO DEL CONTRATO:095

CONTRATO CELEBRADO POR :1 - EL PROPONENTE

NOMBRE DEL CONTRATISTA :INGENIERIA ELECTRONICA DEL HUILA S.A.S

NOMBRE DEL CONTRATANTE :EMPRESAS PUBLICAS DE PALERMO

VALOR CONTRATADO EN SMMLV :422,68

SG FM CL PR - DESCRIPCIÓN

14 11 15 00 : PAPEL DE IMPRENTA Y PAPEL DE ESCRIBIR
22 10 15 00 : MAQUINARIA PARA TRABAJO DE DESMONTE
22 10 16 00 : EQUIPO DE PAVIMENTACIÓN
22 10 17 00 : COMPONENTES DE EQUIPO PESADO
22 10 19 00 : MAQUINARIA Y ACCESORIOS DE CONSTRUCCIÓN DE EDIFICIOS
22 10 20 00 : EQUIPO Y MAQUINARIA DE DEMOLICIÓN DE EDIFICIOS
25 10 16 00 : VEHÍCULOS DE TRANSPORTE DE PRODUCTOS Y MATERIALES
27 11 15 00 : HERRAMIENTAS DE CORTE Y ENGARZADO Y PUNZONES
27 11 18 00 : HERRAMIENTAS DE MEDIDA Y BOCETAJE
27 11 22 00 : HERRAMIENTAS DE ALBAÑILERÍA Y CONCRETO
27 11 25 00 : HERRAMIENTAS PARA APALANCAR Y CURVAR
27 11 27 00 : HERRAMIENTAS MECÁNICAS
27 11 28 00 : CONEXIONES DE HERRAMIENTAS Y ACCESORIOS
27 12 18 00 : HERRAMIENTAS HIDRÁULICAS
27 13 15 00 : HERRAMIENTAS NEUMÁTICAS
30 10 15 00 : ÁNGULOS
30 10 17 00 : VIGAS
30 10 18 00 : CONDUCTOS
30 10 20 00 : HOJA
30 10 22 00 : PLANCHA

***** CONTINUA *****



30 10 23 00 : PERFILES
30 10 24 00 : VARILLAS
30 10 28 00 : PILOTAJE
30 10 29 00 : PILARES
30 10 31 00 : RIELES
30 10 32 00 : ENREJADO
30 10 36 00 : PRODUCTOS ESTRUCTURALES
30 10 37 00 : TRENZA
30 10 38 00 : FIBRAS Y FILAMENTOS MECÁNICOS
30 10 39 00 : EJES
30 11 15 00 : CONCRETO Y MORTEROS
30 11 16 00 : CEMENTO Y CAL
30 11 18 00 : AGREGADOS
30 11 19 00 : ELEMENTOS PARA REFORZAR CONCRETO
30 12 15 00 : DERIVADOS BITUMINOSOS
30 12 16 00 : ASFALTOS
30 12 17 00 : MATERIALES DE CONSTRUCCIÓN DE CAMINOS Y CARRILERAS
30 12 18 00 : MATERIALES DE ARQUITECTURA PAISAJÍSTICA
30 12 19 00 : MATERIALES PARA ESTABILIZACIÓN Y REFUERZO DE SUELOS
30 13 15 00 : BLOQUES
30 13 16 00 : LADRILLOS
30 13 17 00 : AZULEJOS Y BALDOSAS
30 14 15 00 : AISLAMIENTO TÉRMICO
30 14 16 00 : AISLAMIENTO ESPECIAL
30 15 15 00 : MATERIAL PARA TEJADOS Y TECHOS
30 15 16 00 : ACCESORIOS PARA TEJADOS
30 15 17 00 : CANALONES DE TEJADO Y ACCESORIOS
30 15 18 00 : MATERIALES PARA REVESTIMIENTO DE PAREDES Y EXTERIOR
30 15 19 00 : MATERIALES Y PRODUCTOS PARA ACABADOS
30 15 20 00 : CERCADO
30 15 21 00 : SUPERFICIE
30 16 15 00 : MATERIALES PARA ACABADOS DE PAREDES
30 16 16 00 : MATERIALES PARA TECHOS
30 16 17 00 : SUELOS
30 16 18 00 : EBANISTERÍA
30 16 19 00 : MOLDEADO Y CARPINTERÍA MECÁNICA
30 16 20 00 : MOLDURAS Y CARPINTERÍA
30 16 21 00 : LAMINADOS INTERIORES
30 16 22 00 : MOSTRADORES
30 16 23 00 : ACCESORIOS PARA GABINETES
30 16 24 00 : MUROS DIVISORIOS
30 17 15 00 : PUERTAS
30 17 16 00 : VENTANAS
30 17 18 00 : CLARABOYAS
30 17 19 00 : MARCOS DE VENTANAS
30 17 20 00 : PUERTAS
30 17 21 00 : PUERTAS PARA GARAJE Y OPERADORES
30 18 15 00 : PORCELANA SANITARIA
30 18 16 00 : INSTALACIONES RESIDENCIALES NO SANITARIAS
30 18 17 00 : GRIFOS
30 19 15 00 : ESCALERAS Y ANDAMIOS
30 19 16 00 : ESCALERAS Y ACCESORIOS DE ANDAMIAJE

***** CONTINUA *****



Cámara de Comercio
del Huila

**CAMARA DE COMERCIO DEL HUILA
INGENIERIA ELECTRONICA DEL HUILA S.A.S**

Fecha expedición: 2022/03/17 - 16:06:23 **** Recibo No. S001106995 **** Num. Operación. 99-USUPUBXX-20220317-0231

*** EXPEDIDO A TRAVES DEL SISTEMA VIRTUAL S.I.I. ***

30 19 17 00 : COBERTIZOS Y REMOLQUES DE CONSTRUCCIÓN
30 19 18 00 : EQUIPOS Y MATERIALES PARA CONSTRUCCIONES TEMPORALES Y APOYO AL MANTENIM...
30 24 15 00 : COMPONENTES DE CONSOLIDACIÓN DE ESTRUCTURAS PORTÁTILES
30 24 16 00 : COMPONENTES ESTRUCTURALES DE TRIBUNAS, GRADAS Y ESCALERA
30 24 17 00 : COMPONENTES SOPORTE Y COBERTURA DE TIENDAS, CARPAS Y ESTRUCTURAS DE MEM...
30 25 15 00 : ESTRUCTURAS DE SOPORTE DE TECHOS BAJO TIERRA
30 26 15 00 : BARRAS DE LATÓN
30 26 22 00 : BARRAS DE COBRE
30 26 23 00 : LÁMINAS DE COBRE
30 26 24 00 : LINGOTES, BANDAS, PALANQUILLAS Y ALAMBRES DE COBRE
30 26 28 00 : BARRAS Y LÁMINAS DE ZINC
30 26 45 00 : BARRAS DE ACERO INOXIDABLE
39 10 16 00 : LÁMPARAS Y BOMBILLAS
39 10 18 00 : COMPONENTES Y ACCESORIOS DE LÁMPARA
39 10 19 00 : BALASTOS DE LÁMPARAS Y TRANSFORMADORES DE LÁMPARAS
41 10 15 00 : EQUIPO Y SUMINISTROS PARA LA MEZCLA, LA DISPERSIÓN Y LA HOMOGENEIZACI?...
41 10 17 00 : EQUIPO DE PERFORACIÓN, AMOLADURA, CORTE, TRITURACIÓN Y Prensado para ...
41 10 18 00 : EQUIPO DE FÍSICA DE ELECTRONES Y DE ESTADO SÓLIDO PARA LABORATORIO
41 10 19 00 : EQUIPO IÓNICO DE LABORATORIO
41 11 39 00 : EQUIPO PARA MEDICIÓN DE SUELOS
42 17 20 00 : KITS PARA LOS SERVICIOS MÉDICOS DE URGENCIAS Y CAMPO
43 23 15 00 : SOFTWARE FUNCIONAL ESPECÍFICO DE LA EMPRESA
44 10 31 00 : SUMINISTROS PARA IMPRESORA, FAX Y FOTOCOPIADORA
44 12 15 00 : SUMINISTROS DE CORREO
44 12 16 00 : SUMINISTROS DE ESCRITORIO
44 12 17 00 : INSTRUMENTOS DE ESCRITURA
44 12 18 00 : MEDIOS DE CORRECCIÓN
44 12 19 00 : REPUESTOS DE TINTA Y MINAS DE LÁPICES
55 10 15 00 : PUBLICACIONES IMPRESAS
55 12 17 00 : SEÑALIZACIÓN
56 10 17 00 : MUEBLES DE OFICINA
70 15 19 00 : RECURSOS FORESTALES
70 16 15 00 : FAUNA
70 16 17 00 : ECOSISTEMAS
70 17 15 00 : DESARROLLO
70 17 16 00 : VIGILANCIA
70 17 17 00 : RIEGO
71 10 15 00 : PROSPECCIÓN MINERA
71 10 16 00 : SERVICIOS MINEROS DE PERFORACIÓN Y VOLADURA
71 13 10 00 : SERVICIOS DE FRACTURAR DEL POZO
71 15 13 00 : SERVICIOS DE INTERPRETACIÓN DEL CAMPO PETROLÍFERO
71 16 10 00 : SERVICIOS DE MODELAR DEL CAMPO PETROLÍFERO
71 16 11 00 : GERENCIA DE LA INGENIERÍA DE PRODUCCIÓN DEL CAMPO PETROLÍFERO
71 16 12 00 : GERENCIA DE LAS OPERACIONES DE PRODUCCIÓN DEL CAMPO PETROLÍFERO
71 16 13 00 : SERVICIOS DE MANEJO DE PROYECTOS DEL CAMPO
71 16 14 00 : SERVICIOS DE MANEJO DE PROYECTOS DEL CAMPO PETROLERO
72 10 15 00 : SERVICIOS DE APOYO PARA LA CONSTRUCCIÓN
72 10 33 00 : SERVICIOS DE MANTENIMIENTO Y REPARACIÓN DE INFRAESTRUCTURA
72 11 10 00 : SERVICIOS DE CONSTRUCCIÓN DE UNIDADES UNIFAMILIARES
72 11 11 00 : SERVICIOS DE CONSTRUCCIÓN DE UNIDADES MULTIFAMILIARES
72 12 10 00 : SERVICIOS DE CONSTRUCCIÓN DE EDIFICIOS INDUSTRIALES Y BODEGAS NUEVAS
72 12 11 00 : SERVICIOS DE CONSTRUCCIÓN DE EDIFICIOS COMERCIALES Y DE OFICINA

***** CONTINUA *****



*** EXPEDIDO A TRAVES DEL SISTEMA VIRTUAL S.I.I. ***

72 12 12 00 : SERVICIOS DE CONSTRUCCIÓN DE EDIFICIOS AGRÍCOLAS
72 12 13 00 : SERVICIOS DE CONSTRUCCIÓN DE TALLERES AUTOMOTRICES Y ESTACIONES DE SER...
72 12 14 00 : SERVICIOS DE CONSTRUCCIÓN DE EDIFICIOS PÚBLICOS ESPECIALIZADOS
72 12 15 00 : SERVICIOS DE CONSTRUCCIÓN DE PLANTAS INDUSTRIALES
72 14 10 00 : SERVICIOS DE CONSTRUCCIÓN DE AUTOPISTAS Y CARRETERAS
72 14 11 00 : SERVICIOS DE CONSTRUCCIÓN Y REVESTIMIENTO Y PAVIMENTACIÓN DE INFRAEST...
72 14 12 00 : SERVICIOS DE CONSTRUCCIÓN MARINA
72 14 13 00 : SERVICIO DE CONSTRUCCIÓN DE FACILIDADES ATLÉTICAS Y RECREATIVAS
72 14 14 00 : SERVICIOS DE CONSTRUCCIÓN Y REPARACIÓN DE FACILIDADES DE DETENCIÓN
72 14 15 00 : SERVICIOS DE PREPARACIÓN DE TIERRAS
72 14 16 00 : SERVICIOS DE CONSTRUCCIÓN DE SISTEMAS DE TRÁNSITO MASIVO
72 14 17 00 : SERVICIOS DE ALQUILER O ARRENDAMIENTO DE EQUIPO Y MAQUINARIA DE CONSTRU...
72 15 12 00 : SERVICIOS DE CONSTRUCCIÓN Y MANTENIMIENTO DE HVAC CALEFACCIÓN Y ENFRI...
72 15 14 00 : SERVICIOS DE CONSTRUCCIÓN DE RECUBRIMIENTOS DE MUROS
72 15 15 00 : SERVICIOS DE SISTEMAS ELÉCTRICOS
72 15 16 00 : SERVICIOS DE SISTEMAS ESPECIALIZADOS DE COMUNICACIÓN
72 15 17 00 : SERVICIOS DE INSTALACIÓN DE SISTEMAS DE SEGURIDAD FÍSICA E INDUSTRIAL
72 15 19 00 : SERVICIOS DE ALBAÑILERÍA Y MAMPOSTERÍA
72 15 20 00 : SERVICIOS DE PAÑETADO Y DRYWALL
72 15 21 00 : SERVICIOS ACÚSTICOS Y DE AISLAMIENTO
72 15 22 00 : SERVICIOS DE BALDOSAS TERRAZO Y MÁRMOL Y MOSAICOS
72 15 23 00 : SERVICIOS DE CARPINTERÍA
72 15 24 00 : SERVICIOS DE MONTAJE E INSTALACIÓN DE VENTANAS Y PUERTAS
72 15 25 00 : SERVICIOS DE INSTALACIÓN DE PISOS
72 15 26 00 : SERVICIOS DE TECHADO Y PAREDES EXTERNAS Y LÁMINAS DE METAL
72 15 27 00 : SERVICIOS DE INSTALACIÓN Y REPARACIÓN DE CONCRETO
72 15 28 00 : SERVICIOS DE PERFORACIÓN DE POZOS DE AGUA
72 15 29 00 : SERVICIOS DE MONTAJE DE ACERO ESTRUCTURAL
72 15 30 00 : SERVICIOS DE VIDRIOS Y VENTANERÍA
72 15 31 00 : SERVICIOS DE CONSTRUCCIÓN DE FACILIDADES ATLÉTICAS Y RECREATIVAS
72 15 32 00 : SERVICIOS DE RECUBRIMIENTO, IMPERMEABILIZACIÓN PROTECCIÓN CONTRA CLIM...
72 15 33 00 : SERVICIOS DE MANTENIMIENTO E INSTALACIÓN DE EQUIPO DE ESTACIÓN DE SER...
72 15 34 00 : SERVICIOS DE APAREJAMIENTO Y ANDAMIAJE
72 15 35 00 : SERVICIOS DE LIMPIEZA ESTRUCTURAL EXTERNA
72 15 37 00 : SERVICIOS DE INSTALACIÓN, MANTENIMIENTO Y REPARACIÓN DE EQUIPOS Y CON...
72 15 39 00 : SERVICIO DE PREPARACIÓN DE OBRAS DE CONSTRUCCIÓN
72 15 40 00 : SERVICIOS DE EDIFICIOS ESPECIALIZADOS Y COMERCIOS
72 15 41 00 : SERVICIOS DE MANTENIMIENTO Y REPARACIÓN DE EQUIPO DE SISTEMAS DE DISTR...
72 15 42 00 : SERVICIOS DE MANTENIMIENTO Y REPARACIÓN DE INSTALACIÓN DE INSTRUMENTA...
72 15 43 00 : SERVICIOS DE MANTENIMIENTO Y REPARACIÓN DE EQUIPO MOTIVO Y GENERACIÓN...
72 15 44 00 : SERVICIOS DE MANTENIMIENTO Y FABRICACIÓN DE ACCESORIOS PARA TUBERÍAS
72 15 45 00 : SERVICIOS DE MANTENIMIENTO E INSTALACIÓN DE EQUIPO PESADO
76 10 15 00 : DESINFECCIÓN
76 10 16 00 : DESCONTAMINACIÓN DE MATERIALES PELIGROSOS
76 11 15 00 : SERVICIOS DE LIMPIEZA Y MANTENIMIENTO DE EDIFICIOS GENERALES Y DE OFICINAS
76 11 16 00 : SERVICIOS DE LIMPIEZA DE COMPONENTES DE EDIFICIOS
76 11 18 00 : LIMPIEZA DE VEHÍCULOS DE TRANSPORTE
76 12 15 00 : RECOLECCIÓN Y DISPOSICIÓN DE BASURAS
76 12 16 00 : DISPOSICIÓN DE DESECHOS NO PELIGROSOS
76 12 17 00 : TRATAMIENTO DE DESECHOS LÍQUIDOS
76 12 19 00 : DISPOSICIÓN DE DESECHOS PELIGROSOS
76 12 20 00 : SERVICIOS DE BASURERO

***** CONTINUA *****



*** EXPEDIDO A TRAVES DEL SISTEMA VIRTUAL S.I.I. ***

76 12 21 00 : SERVICIOS DE MEZCLA DE DESECHOS A COMBUSTIBLE
76 12 23 00 : SERVICIOS DE RECICLABLES
76 12 24 00 : HONORARIOS DE DISPOSICIÓN Y TRATAMIENTO DE BASURAS
77 10 15 00 : EVALUACIÓN DE IMPACTO AMBIENTAL
77 10 16 00 : PLANEACIÓN AMBIENTAL
77 10 17 00 : SERVICIOS DE ASESORÍA AMBIENTAL
77 10 18 00 : AUDITORÍA AMBIENTAL
77 10 19 00 : SERVICIOS DE INVESTIGACIÓN DE CONTAMINACIÓN
77 10 20 00 : SERVICIOS DE REPORTE AMBIENTAL
77 11 15 00 : SERVICIOS DE SEGURIDAD AMBIENTAL
77 11 16 00 : REHABILITACIÓN AMBIENTAL
77 12 15 00 : CONTAMINACIÓN DEL AIRE
77 12 16 00 : CONTAMINACIÓN DEL SUELO
77 12 17 00 : CONTAMINACIÓN DEL AGUA
77 13 16 00 : CONTAMINACIÓN AUDITIVA
78 10 18 00 : TRANSPORTE DE CARGA POR CARRETERA
78 10 22 00 : SERVICIOS POSTALES DE PAQUETE Y COURRIER
78 11 18 00 : TRANSPORTE DE PASAJEROS POR CARRETERA
78 14 15 00 : SERVICIOS DE ORGANIZACIÓN DE TRANSPORTES
78 18 15 00 : SERVICIOS DE MANTENIMIENTO Y REPARACIÓN DE VEHÍCULOS
80 10 15 00 : SERVICIOS DE CONSULTORÍA DE NEGOCIOS Y ADMINISTRACIÓN CORPORATIVA
80 10 16 00 : GERENCIA DE PROYECTOS
80 11 16 00 : SERVICIOS DE PERSONAL TEMPORAL
80 12 16 00 : SERVICIOS DE DERECHO COMERCIAL
80 13 15 00 : ALQUILER Y ARRENDAMIENTO DE PROPIEDADES O EDIFICACIONES
80 13 16 00 : VENTAS DE PROPIEDADES Y EDIFICIOS
80 14 15 00 : INVESTIGACIÓN DE MERCADOS
80 14 16 00 : ACTIVIDADES DE VENTAS Y PROMOCIÓN DE NEGOCIOS
80 16 15 00 : SERVICIOS DE APOYO GERENCIAL
81 10 15 00 : INGENIERÍA CIVIL Y ARQUITECTURA
81 10 16 00 : INGENIERÍA MECÁNICA
81 10 17 00 : INGENIERÍA ELÉCTRICA Y ELECTRÓNICA
81 10 22 00 : INGENIERÍA DE TRANSPORTE
81 11 15 00 : INGENIERÍA DE SOFTWARE O HARDWARE
81 11 17 00 : SISTEMAS DE MANEJO DE INFORMACIÓN MIS
81 11 20 00 : SERVICIOS DE DATOS
81 11 21 00 : SERVICIOS DE INTERNET
81 11 22 00 : MANTENIMIENTO Y SOPORTE DE SOFTWARE
81 14 15 00 : CONTROL DE CALIDAD
81 14 18 00 : ADMINISTRACIÓN DE INSTALACIONES
81 16 17 00 : SERVICIOS DE TELECOMUNICACIONES
82 11 17 00 : ESCRITURA CREATIVA
82 11 19 00 : SERVICIOS DE NOTICIAS Y PUBLICIDAD
82 12 15 00 : IMPRESIÓN
82 14 15 00 : SERVICIOS DE DISEÑO ARTÍSTICO
83 10 15 00 : SERVICIOS DE ACUEDUCTO Y ALCANTARILLADO
83 11 15 00 : COMUNICACIONES TELEFÓNICAS LOCALES Y DE LARGA DISTANCIA
84 13 15 00 : SERVICIOS DE SEGUROS PARA ESTRUCTURAS Y PROPIEDADES Y POSESIONES
85 12 22 00 : SERVICIOS DE EVALUACIÓN Y VALORACIÓN DE SALUD INDIVIDUAL
86 10 18 00 : ENTRENAMIENTO EN SERVICIO Y DESARROLLO DE MANO DE OBRA
90 10 17 00 : SERVICIOS DE CAFETERÍA
90 11 16 00 : FACILIDADES PARA ENCUENTROS

***** CONTINUA *****



Cámara de Comercio
del Huila

**CAMARA DE COMERCIO DEL HUILA
INGENIERIA ELECTRONICA DEL HUILA S.A.S**

Fecha expedición: 2022/03/17 - 16:06:23 **** Recibo No. S001106995 **** Num. Operación. 99-USUPUBXX-20220317-0231

*** EXPEDIDO A TRAVES DEL SISTEMA VIRTUAL S.I.I. ***

92 12 15 00 : SERVICIOS DE GUARDIAS
93 10 17 00 : CUERPOS Y PRÁCTICA LEGISLATIVA
93 14 17 00 : CULTURA
93 14 20 00 : DESARROLLO URBANO
95 10 15 00 : LOTES RESIDENCIALES
95 10 16 00 : LOTES COMERCIALES
95 10 17 00 : LOTES INDUSTRIALES
95 11 15 00 : VÍAS DE TRÁFICO LIMITADO
95 11 16 00 : VÍAS DE TRÁFICO ABIERTO
95 12 15 00 : EDIFICIOS Y ESTRUCTURAS COMERCIALES Y DE ENTRETENIMIENTO
95 12 16 00 : EDIFICIOS Y ESTRUCTURAS DE TRANSPORTE
95 12 17 00 : EDIFICIOS Y ESTRUCTURAS PÚBLICOS
95 12 18 00 : EDIFICIOS Y ESTRUCTURAS UTILITARIOS
95 12 19 00 : EDIFICIOS Y ESTRUCTURAS EDUCACIONALES Y DE ADMINISTRACIÓN
95 12 20 00 : EDIFICIOS Y ESTRUCTURAS HOSPITALARIAS
95 12 21 00 : EDIFICIOS Y ESTRUCTURAS DE ACOMODACIONES
95 12 23 00 : EDIFICIOS Y ESTRUCTURAS DE SALUD Y DEPORTIVAS
95 12 24 00 : EDIFICIOS Y ESTRUCTURAS INDUSTRIALES
95 12 25 00 : EDIFICIOS Y ESTRUCTURAS AGRÍCOLAS Y DE CULTIVOS Y PESCA
95 12 26 00 : EDIFICIOS Y ESTRUCTURAS RELIGIOSAS
95 13 15 00 : TARIMAS Y GRADERÍAS
95 13 16 00 : EDIFICIOS Y ESTRUCTURAS COMERCIALES E INDUSTRIALES PORTÁTILES
95 13 17 00 : TIENDAS CARPAS Y ESTRUCTURAS DE MEMBRANA
95 14 15 00 : EDIFICIOS Y ESTRUCTURAS PREFABRICADOS PARA FINCAS
95 14 16 00 : EDIFICIOS Y ESTRUCTURAS PREFABRICADOS RESIDENCIALES
95 14 17 00 : EDIFICIOS Y ESTRUCTURAS PREFABRICADOS COMERCIALES E INDUSTRIALES
95 14 18 00 : EDIFICIOS Y ESTRUCTURAS PREFABRICADOS DE EMERGENCIA Y ALIVIO
95 14 19 00 : EDIFICIOS Y ESTRUCTURAS PREFABRICADOS MÉDICOS
32 13 10 00 : ACCESORIOS, MATERIAS PRIMAS Y PIEZAS DE COMPONENTES ELECTRÓNICOS
24 14 16 00 : SUMINISTROS DE ACOLCHADOS
25 20 20 00 : SISTEMAS DE ENERGÍA DE AVIÓN
27 11 20 00 : HERRAMIENTAS MANUALES DE JARDINERÍA, AGRICULTURA Y FORESTACIÓN
32 10 16 00 : CIRCUITOS INTEGRADOS
32 12 16 00 : RESISTORES
32 15 19 00 : DISPOSITIVOS DE AUTOMATIZACIÓN DE CONTROL DE LA CONECTIVIDAD
39 12 17 00 : FERRETERÍA ELÉCTRICA Y SUMINISTROS
41 10 63 00 : PRODUCTOS DE REACCIÓN EN CADENA DE LA POLIMERASA (PCR) Y REACCIÓN EN ...
42 20 18 00 : PRODUCTOS RADIOGRÁFICOS DE DIAGNÓSTICO MÉDICO
43 22 26 00 : EQUIPO DE SERVICIO DE RED
43 22 27 00 : EQUIPO TELEGRÁFICO
43 22 32 00 : PLATAFORMAS DE MENSAJERÍA POR MÓVIL
43 23 28 00 : SOFTWARE DE ADMINISTRACIÓN DE REDES
43 23 35 00 : SOFTWARE DE INTERCAMBIO DE INFORMACIÓN
50 16 15 00 : CHOCOLATES, AZÚCARES, EDULCORANTES PRODUCTOS
60 10 17 00 : MATERIALES DE RECURSOS DEL PROFESOR
60 10 49 00 : MATERIALES DE FÍSICA DE ELECTRICIDAD
46 17 16 00 : EQUIPO DE VIGILANCIA Y DETECCIÓN
45 12 15 00 : CÁMARAS
26 12 16 00 : CABLES ELÉCTRICOS Y ACCESORIOS
92 12 17 00 : SERVICIOS DE SISTEMAS DE SEGURIDAD
45 12 16 00 : ACCESORIOS PARA CÁMARAS
32 15 18 00 : DISPOSITIVOS DE CONTROL DE SEGURIDAD

***** CONTINUA *****



Cámara de Comercio
del Huila

**CAMARA DE COMERCIO DEL HUILA
INGENIERIA ELECTRONICA DEL HUILA S.A.S**

Fecha expedición: 2022/03/17 - 16:06:23 **** Recibo No. S001106995 **** Num. Operación. 99-USUPUBXX-20220317-0231

*** EXPEDIDO A TRAVES DEL SISTEMA VIRTUAL S.I.I. ***

83 11 23 00 : SERVICIOS DE TELECOMUNICACIONES POR FIBRA
43 22 33 00 : DISPOSITIVOS Y EQUIPOS PARA INSTALACIÓN DE CONECTIVIDAD DE REDES Y DAT...
39 11 21 00 : ILUMINACIÓN ÓPTICA
41 11 37 00 : INSTRUMENTOS DE MEDICIÓN Y COMPROBACIÓN DE COMUNICACIÓN ELECTRÓNICA
46 17 15 00 : CERRADURAS, ELEMENTOS DE SEGURIDAD Y ACCESORIOS
43 21 17 00 : DISPOSITIVOS INFORMÁTICOS DE ENTRADA DE DATOS
43 20 18 00 : DISPOSITIVOS DE ALMACENAMIENTO
43 23 37 00 : SOFTWARE DE ADMINISTRACIÓN DE SISTEMAS
43 22 17 00 : EQUIPO FIJO DE RED Y COMPONENTES
72 10 29 00 : SERVICIOS DE MANTENIMIENTO Y REPARACIÓN DE INSTALACIONES
72 15 36 00 : SERVICIOS DE TERMINADO INTERIOR, DOTACIÓN Y REMODELACIÓN
70 17 18 00 : SERVICIOS DE DRENAJE
40 17 15 00 : TUBOS Y TUBERÍAS COMERCIALES

EXPERIENCIA No.96 :

NÚMERO CONSECUTIVO DEL CONTRATO:096

CONTRATO CELEBRADO POR :1 - EL PROponente

NOMBRE DEL CONTRATISTA :INGENIERIA ELECTRONICA DEL HUILA S.A.S

NOMBRE DEL CONTRATANTE :CONSORCIO PYG

VALOR CONTRATADO EN SMMLV :2260,32

SG FM CL PR - DESCRIPCIÓN

14 11 15 00 : PAPEL DE IMPRENTA Y PAPEL DE ESCRIBIR
22 10 15 00 : MAQUINARIA PARA TRABAJO DE DESMONTE
22 10 16 00 : EQUIPO DE PAVIMENTACIÓN
22 10 17 00 : COMPONENTES DE EQUIPO PESADO
22 10 19 00 : MAQUINARIA Y ACCESORIOS DE CONSTRUCCIÓN DE EDIFICIOS
22 10 20 00 : EQUIPO Y MAQUINARIA DE DEMOLICIÓN DE EDIFICIOS
25 10 16 00 : VEHÍCULOS DE TRANSPORTE DE PRODUCTOS Y MATERIALES
27 11 15 00 : HERRAMIENTAS DE CORTE Y ENGARZADO Y PUNZONES
27 11 18 00 : HERRAMIENTAS DE MEDIDA Y BOCETAJE
27 11 22 00 : HERRAMIENTAS DE ALBAÑILERÍA Y CONCRETO
27 11 25 00 : HERRAMIENTAS PARA APALANCAR Y CURVAR
27 11 27 00 : HERRAMIENTAS MECÁNICAS
27 11 28 00 : CONEXIONES DE HERRAMIENTAS Y ACCESORIOS
27 12 18 00 : HERRAMIENTAS HIDRÁULICAS
27 13 15 00 : HERRAMIENTAS NEUMÁTICAS
30 10 15 00 : ÁNGULOS
30 10 17 00 : VIGAS
30 10 18 00 : CONDUCTOS
30 10 20 00 : HOJA
30 10 22 00 : PLANCHA
30 10 23 00 : PERFILES
30 10 24 00 : VARILLAS
30 10 28 00 : PILOTAJE
30 10 29 00 : PILARES
30 10 31 00 : RIELES
30 10 32 00 : ENREJADO
30 10 36 00 : PRODUCTOS ESTRUCTURALES
30 10 37 00 : TRENZA
30 10 38 00 : FIBRAS Y FILAMENTOS MECÁNICOS
30 10 39 00 : EJES

***** CONTINUA *****



30 11 15 00 : CONCRETO Y MORTEROS
30 11 16 00 : CEMENTO Y CAL
30 11 18 00 : AGREGADOS
30 11 19 00 : ELEMENTOS PARA REFORZAR CONCRETO
30 12 15 00 : DERIVADOS BITUMINOSOS
30 12 16 00 : ASFALTOS
30 12 17 00 : MATERIALES DE CONSTRUCCIÓN DE CAMINOS Y CARRILERAS
30 12 18 00 : MATERIALES DE ARQUITECTURA PAISAJÍSTICA
30 12 19 00 : MATERIALES PARA ESTABILIZACIÓN Y REFUERZO DE SUELOS
30 13 15 00 : BLOQUES
30 13 16 00 : LADRILLOS
30 13 17 00 : AZULEJOS Y BALDOSAS
30 14 15 00 : AISLAMIENTO TÉRMICO
30 14 16 00 : AISLAMIENTO ESPECIAL
30 15 15 00 : MATERIAL PARA TEJADOS Y TECHOS
30 15 16 00 : ACCESORIOS PARA TEJADOS
30 15 17 00 : CANALONES DE TEJADO Y ACCESORIOS
30 15 18 00 : MATERIALES PARA REVESTIMIENTO DE PAREDES Y EXTERIOR
30 15 19 00 : MATERIALES Y PRODUCTOS PARA ACABADOS
30 15 20 00 : CERCADO
30 15 21 00 : SUPERFICIE
30 16 15 00 : MATERIALES PARA ACABADOS DE PAREDES
30 16 16 00 : MATERIALES PARA TECHOS
30 16 17 00 : SUELOS
30 16 18 00 : EBANISTERÍA
30 16 19 00 : MOLDEADO Y CARPINTERÍA MECÁNICA
30 16 20 00 : MOLDURAS Y CARPINTERÍA
30 16 21 00 : LAMINADOS INTERIORES
30 16 22 00 : MOSTRADORES
30 16 23 00 : ACCESORIOS PARA GABINETES
30 16 24 00 : MUROS DIVISORIOS
30 17 15 00 : PUERTAS
30 17 16 00 : VENTANAS
30 17 18 00 : CLARABOYAS
30 17 19 00 : MARCOS DE VENTANAS
30 17 20 00 : PUERTAS
30 17 21 00 : PUERTAS PARA GARAJE Y OPERADORES
30 18 15 00 : PORCELANA SANITARIA
30 18 16 00 : INSTALACIONES RESIDENCIALES NO SANITARIAS
30 18 17 00 : GRIFOS
30 19 15 00 : ESCALERAS Y ANDAMIOS
30 19 16 00 : ESCALERAS Y ACCESORIOS DE ANDAMIAJE
30 19 17 00 : COBERTIZOS Y REMOLQUES DE CONSTRUCCIÓN
30 19 18 00 : EQUIPOS Y MATERIALES PARA CONSTRUCCIONES TEMPORALES Y APOYO AL MANTENIM...
30 24 15 00 : COMPONENTES DE CONSOLIDACIÓN DE ESTRUCTURAS PORTÁTILES
30 24 16 00 : COMPONENTES ESTRUCTURALES DE TRIBUNAS, GRADAS Y ESCALERA
30 24 17 00 : COMPONENTES SOPORTE Y COBERTURA DE TIENDAS, CARPAS Y ESTRUCTURAS DE MEM...
30 25 15 00 : ESTRUCTURAS DE SOPORTE DE TECHOS BAJO TIERRA
30 26 15 00 : BARRAS DE LATÓN
30 26 22 00 : BARRAS DE COBRE
30 26 23 00 : LÁMINAS DE COBRE
30 26 24 00 : LINGOTES, BANDAS, PALANQUILLAS Y ALAMBRES DE COBRE

***** CONTINUA *****



*** EXPEDIDO A TRAVES DEL SISTEMA VIRTUAL S.I.I. ***

30 26 28 00 : BARRAS Y LÁMINAS DE ZINC
30 26 45 00 : BARRAS DE ACERO INOXIDABLE
39 10 16 00 : LÁMPARAS Y BOMBILLAS
39 10 18 00 : COMPONENTES Y ACCESORIOS DE LÁMPARA
39 10 19 00 : BALASTOS DE LÁMPARAS Y TRANSFORMADORES DE LÁMPARAS
41 10 15 00 : EQUIPO Y SUMINISTROS PARA LA MEZCLA, LA DISPERSIÓN Y LA HOMOGENEIZACI?...
41 10 17 00 : EQUIPO DE PERFORACIÓN, AMOLADURA, CORTE, TRITURACIÓN Y Prensado para ...
41 10 18 00 : EQUIPO DE FÍSICA DE ELECTRONES Y DE ESTADO SÓLIDO PARA LABORATORIO
41 10 19 00 : EQUIPO IÓNICO DE LABORATORIO
41 11 39 00 : EQUIPO PARA MEDICIÓN DE SUELOS
42 17 20 00 : KITS PARA LOS SERVICIOS MÉDICOS DE URGENCIAS Y CAMPO
43 23 15 00 : SOFTWARE FUNCIONAL ESPECÍFICO DE LA EMPRESA
44 10 31 00 : SUMINISTROS PARA IMPRESORA, FAX Y FOTOCOPIADORA
44 12 15 00 : SUMINISTROS DE CORREO
44 12 16 00 : SUMINISTROS DE ESCRITORIO
44 12 17 00 : INSTRUMENTOS DE ESCRITURA
44 12 18 00 : MEDIOS DE CORRECCIÓN
44 12 19 00 : REPUESTOS DE TINTA Y MINAS DE LÁPICES
55 10 15 00 : PUBLICACIONES IMPRESAS
55 12 17 00 : SEÑALIZACIÓN
56 10 17 00 : MUEBLES DE OFICINA
70 15 19 00 : RECURSOS FORESTALES
70 16 15 00 : FAUNA
70 16 17 00 : ECOSISTEMAS
70 17 15 00 : DESARROLLO
70 17 16 00 : VIGILANCIA
70 17 17 00 : RIEGO
71 10 15 00 : PROSPECCIÓN MINERA
71 10 16 00 : SERVICIOS MINEROS DE PERFORACIÓN Y VOLADURA
71 13 10 00 : SERVICIOS DE FRACTURAR DEL POZO
71 15 13 00 : SERVICIOS DE INTERPRETACIÓN DEL CAMPO PETROLÍFERO
71 16 10 00 : SERVICIOS DE MODELAR DEL CAMPO PETROLÍFERO
71 16 11 00 : GERENCIA DE LA INGENIERÍA DE PRODUCCIÓN DEL CAMPO PETROLÍFERO
71 16 12 00 : GERENCIA DE LAS OPERACIONES DE PRODUCCIÓN DEL CAMPO PETROLÍFERO
71 16 13 00 : SERVICIOS DE MANEJO DE PROYECTOS DEL CAMPO
71 16 14 00 : SERVICIOS DE MANEJO DE PROYECTOS DEL CAMPO PETROLERO
72 10 15 00 : SERVICIOS DE APOYO PARA LA CONSTRUCCIÓN
72 10 33 00 : SERVICIOS DE MANTENIMIENTO Y REPARACIÓN DE INFRAESTRUCTURA
72 11 10 00 : SERVICIOS DE CONSTRUCCIÓN DE UNIDADES UNIFAMILIARES
72 11 11 00 : SERVICIOS DE CONSTRUCCIÓN DE UNIDADES MULTIFAMILIARES
72 12 10 00 : SERVICIOS DE CONSTRUCCIÓN DE EDIFICIOS INDUSTRIALES Y BODEGAS NUEVAS
72 12 11 00 : SERVICIOS DE CONSTRUCCIÓN DE EDIFICIOS COMERCIALES Y DE OFICINA
72 12 12 00 : SERVICIOS DE CONSTRUCCIÓN DE EDIFICIOS AGRÍCOLAS
72 12 13 00 : SERVICIOS DE CONSTRUCCIÓN DE TALLERES AUTOMOTRICES Y ESTACIONES DE SER...
72 12 14 00 : SERVICIOS DE CONSTRUCCIÓN DE EDIFICIOS PÚBLICOS ESPECIALIZADOS
72 12 15 00 : SERVICIOS DE CONSTRUCCIÓN DE PLANTAS INDUSTRIALES
72 14 10 00 : SERVICIOS DE CONSTRUCCIÓN DE AUTOPISTAS Y CARRETERAS
72 14 11 00 : SERVICIOS DE CONSTRUCCIÓN Y REVESTIMIENTO Y PAVIMENTACIÓN DE INFRAEST...
72 14 12 00 : SERVICIOS DE CONSTRUCCIÓN MARINA
72 14 13 00 : SERVICIO DE CONSTRUCCIÓN DE FACILIDADES ATLÉTICAS Y RECREATIVAS
72 14 14 00 : SERVICIOS DE CONSTRUCCIÓN Y REPARACIÓN DE FACILIDADES DE DETENCIÓN
72 14 15 00 : SERVICIOS DE PREPARACIÓN DE TIERRAS

***** CONTINUA *****



Cámara de Comercio
del Huila

**CAMARA DE COMERCIO DEL HUILA
INGENIERIA ELECTRONICA DEL HUILA S.A.S**

Fecha expedición: 2022/03/17 - 16:06:23 **** Recibo No. S001106995 **** Num. Operación. 99-USUPUBXX-20220317-0231

*** EXPEDIDO A TRAVES DEL SISTEMA VIRTUAL S.I.I. ***

72 14 16 00 : SERVICIOS DE CONSTRUCCIÓN DE SISTEMAS DE TRÁNSITO MASIVO
72 14 17 00 : SERVICIOS DE ALQUILER O ARRENDAMIENTO DE EQUIPO Y MAQUINARIA DE CONSTRU...
72 15 12 00 : SERVICIOS DE CONSTRUCCIÓN Y MANTENIMIENTO DE HVAC CALEFACCIÓN Y ENFRI...
72 15 14 00 : SERVICIOS DE CONSTRUCCIÓN DE RECUBRIMIENTOS DE MUROS
72 15 15 00 : SERVICIOS DE SISTEMAS ELÉCTRICOS
72 15 16 00 : SERVICIOS DE SISTEMAS ESPECIALIZADOS DE COMUNICACIÓN
72 15 17 00 : SERVICIOS DE INSTALACIÓN DE SISTEMAS DE SEGURIDAD FÍSICA E INDUSTRIAL
72 15 19 00 : SERVICIOS DE ALBAÑILERÍA Y MAMPOSTERÍA
72 15 20 00 : SERVICIOS DE PAÑETADO Y DRYWALL
72 15 21 00 : SERVICIOS ACÚSTICOS Y DE AISLAMIENTO
72 15 22 00 : SERVICIOS DE BALDOSAS TERRAZO Y MÁRMOL Y MOSAICOS
72 15 23 00 : SERVICIOS DE CARPINTERÍA
72 15 24 00 : SERVICIOS DE MONTAJE E INSTALACIÓN DE VENTANAS Y PUERTAS
72 15 25 00 : SERVICIOS DE INSTALACIÓN DE PISOS
72 15 26 00 : SERVICIOS DE TECHADO Y PAREDES EXTERNAS Y LÁMINAS DE METAL
72 15 27 00 : SERVICIOS DE INSTALACIÓN Y REPARACIÓN DE CONCRETO
72 15 28 00 : SERVICIOS DE PERFORACIÓN DE POZOS DE AGUA
72 15 29 00 : SERVICIOS DE MONTAJE DE ACERO ESTRUCTURAL
72 15 30 00 : SERVICIOS DE VIDRIOS Y VENTANERÍA
72 15 31 00 : SERVICIOS DE CONSTRUCCIÓN DE FACILIDADES ATLÉTICAS Y RECREATIVAS
72 15 32 00 : SERVICIOS DE RECUBRIMIENTO, IMPERMEABILIZACIÓN PROTECCIÓN CONTRA CLIM...
72 15 33 00 : SERVICIOS DE MANTENIMIENTO E INSTALACIÓN DE EQUIPO DE ESTACIÓN DE SER...
72 15 34 00 : SERVICIOS DE APAREJAMIENTO Y ANDAMIAJE
72 15 35 00 : SERVICIOS DE LIMPIEZA ESTRUCTURAL EXTERNA
72 15 37 00 : SERVICIOS DE INSTALACIÓN, MANTENIMIENTO Y REPARACIÓN DE EQUIPOS Y CON...
72 15 39 00 : SERVICIO DE PREPARACIÓN DE OBRAS DE CONSTRUCCIÓN
72 15 40 00 : SERVICIOS DE EDIFICIOS ESPECIALIZADOS Y COMERCIOS
72 15 41 00 : SERVICIOS DE MANTENIMIENTO Y REPARACIÓN DE EQUIPO DE SISTEMAS DE DISTR...
72 15 42 00 : SERVICIOS DE MANTENIMIENTO Y REPARACIÓN DE INSTALACIÓN DE INSTRUMENTA...
72 15 43 00 : SERVICIOS DE MANTENIMIENTO Y REPARACIÓN DE EQUIPO MOTIVO Y GENERACIÓN...
72 15 44 00 : SERVICIOS DE MANTENIMIENTO Y FABRICACIÓN DE ACCESORIOS PARA TUBERÍAS
72 15 45 00 : SERVICIOS DE MANTENIMIENTO E INSTALACIÓN DE EQUIPO PESADO
76 10 15 00 : DESINFECCIÓN
76 10 16 00 : DESCONTAMINACIÓN DE MATERIALES PELIGROSOS
76 11 15 00 : SERVICIOS DE LIMPIEZA Y MANTENIMIENTO DE EDIFICIOS GENERALES Y DE OFICINAS
76 11 16 00 : SERVICIOS DE LIMPIEZA DE COMPONENTES DE EDIFICIOS
76 11 18 00 : LIMPIEZA DE VEHÍCULOS DE TRANSPORTE
76 12 15 00 : RECOLECCIÓN Y DISPOSICIÓN DE BASURAS
76 12 16 00 : DISPOSICIÓN DE DESECHOS NO PELIGROSOS
76 12 17 00 : TRATAMIENTO DE DESECHOS LÍQUIDOS
76 12 19 00 : DISPOSICIÓN DE DESECHOS PELIGROSOS
76 12 20 00 : SERVICIOS DE BASURERO
76 12 21 00 : SERVICIOS DE MEZCLA DE DESECHOS A COMBUSTIBLE
76 12 23 00 : SERVICIOS DE RECICLABLES
76 12 24 00 : HONORARIOS DE DISPOSICIÓN Y TRATAMIENTO DE BASURAS
77 10 15 00 : EVALUACIÓN DE IMPACTO AMBIENTAL
77 10 16 00 : PLANEACIÓN AMBIENTAL
77 10 17 00 : SERVICIOS DE ASESORÍA AMBIENTAL
77 10 18 00 : AUDITORÍA AMBIENTAL
77 10 19 00 : SERVICIOS DE INVESTIGACIÓN DE CONTAMINACIÓN
77 10 20 00 : SERVICIOS DE REPORTE AMBIENTAL
77 11 15 00 : SERVICIOS DE SEGURIDAD AMBIENTAL

***** CONTINUA *****



Cámara de Comercio
del Huila

**CAMARA DE COMERCIO DEL HUILA
INGENIERIA ELECTRONICA DEL HUILA S.A.S**

Fecha expedición: 2022/03/17 - 16:06:23 **** Recibo No. S001106995 **** Num. Operación. 99-USUPUBXX-20220317-0231

*** EXPEDIDO A TRAVES DEL SISTEMA VIRTUAL S.I.I. ***

77 11 16 00 : REHABILITACIÓN AMBIENTAL
77 12 15 00 : CONTAMINACIÓN DEL AIRE
77 12 16 00 : CONTAMINACIÓN DEL SUELO
77 12 17 00 : CONTAMINACIÓN DEL AGUA
77 13 16 00 : CONTAMINACIÓN AUDITIVA
78 10 18 00 : TRANSPORTE DE CARGA POR CARRETERA
78 10 22 00 : SERVICIOS POSTALES DE PAQUETEO Y COURRIER
78 11 18 00 : TRANSPORTE DE PASAJEROS POR CARRETERA
78 14 15 00 : SERVICIOS DE ORGANIZACIÓN DE TRANSPORTES
78 18 15 00 : SERVICIOS DE MANTENIMIENTO Y REPARACIÓN DE VEHÍCULOS
80 10 15 00 : SERVICIOS DE CONSULTORÍA DE NEGOCIOS Y ADMINISTRACIÓN CORPORATIVA
80 10 16 00 : GERENCIA DE PROYECTOS
80 11 16 00 : SERVICIOS DE PERSONAL TEMPORAL
80 12 16 00 : SERVICIOS DE DERECHO COMERCIAL
80 13 15 00 : ALQUILER Y ARRENDAMIENTO DE PROPIEDADES O EDIFICACIONES
80 13 16 00 : VENTAS DE PROPIEDADES Y EDIFICIOS
80 14 15 00 : INVESTIGACIÓN DE MERCADOS
80 14 16 00 : ACTIVIDADES DE VENTAS Y PROMOCIÓN DE NEGOCIOS
80 16 15 00 : SERVICIOS DE APOYO GERENCIAL
81 10 15 00 : INGENIERÍA CIVIL Y ARQUITECTURA
81 10 16 00 : INGENIERÍA MECÁNICA
81 10 17 00 : INGENIERÍA ELÉCTRICA Y ELECTRÓNICA
81 10 22 00 : INGENIERÍA DE TRANSPORTE
81 11 15 00 : INGENIERÍA DE SOFTWARE O HARDWARE
81 11 17 00 : SISTEMAS DE MANEJO DE INFORMACIÓN MIS
81 11 20 00 : SERVICIOS DE DATOS
81 11 21 00 : SERVICIOS DE INTERNET
81 11 22 00 : MANTENIMIENTO Y SOPORTE DE SOFTWARE
81 14 15 00 : CONTROL DE CALIDAD
81 14 18 00 : ADMINISTRACIÓN DE INSTALACIONES
81 16 17 00 : SERVICIOS DE TELECOMUNICACIONES
82 11 17 00 : ESCRITURA CREATIVA
82 11 19 00 : SERVICIOS DE NOTICIAS Y PUBLICIDAD
82 12 15 00 : IMPRESIÓN
82 14 15 00 : SERVICIOS DE DISEÑO ARTÍSTICO
83 10 15 00 : SERVICIOS DE ACUEDUCTO Y ALCANTARILLADO
83 11 15 00 : COMUNICACIONES TELEFÓNICAS LOCALES Y DE LARGA DISTANCIA
84 13 15 00 : SERVICIOS DE SEGUROS PARA ESTRUCTURAS Y PROPIEDADES Y POSESIONES
85 12 22 00 : SERVICIOS DE EVALUACIÓN Y VALORACIÓN DE SALUD INDIVIDUAL
86 10 18 00 : ENTRENAMIENTO EN SERVICIO Y DESARROLLO DE MANO DE OBRA
90 10 17 00 : SERVICIOS DE CAFETERÍA
90 11 16 00 : FACILIDADES PARA ENCUENTROS
92 12 15 00 : SERVICIOS DE GUARDIAS
93 10 17 00 : CUERPOS Y PRÁCTICA LEGISLATIVA
93 14 17 00 : CULTURA
93 14 20 00 : DESARROLLO URBANO
95 10 15 00 : LOTES RESIDENCIALES
95 10 16 00 : LOTES COMERCIALES
95 10 17 00 : LOTES INDUSTRIALES
95 11 15 00 : VÍAS DE TRÁFICO LIMITADO
95 11 16 00 : VÍAS DE TRÁFICO ABIERTO
95 12 15 00 : EDIFICIOS Y ESTRUCTURAS COMERCIALES Y DE ENTRETENIMIENTO

***** CONTINUA *****



*** EXPEDIDO A TRAVES DEL SISTEMA VIRTUAL S.I.I. ***

95 12 16 00 : EDIFICIOS Y ESTRUCTURAS DE TRANSPORTE
95 12 17 00 : EDIFICIOS Y ESTRUCTURAS PÚBLICOS
95 12 18 00 : EDIFICIOS Y ESTRUCTURAS UTILITARIOS
95 12 19 00 : EDIFICIOS Y ESTRUCTURAS EDUCACIONALES Y DE ADMINISTRACIÓN
95 12 20 00 : EDIFICIOS Y ESTRUCTURAS HOSPITALARIAS
95 12 21 00 : EDIFICIOS Y ESTRUCTURAS DE ACOMODACIONES
95 12 23 00 : EDIFICIOS Y ESTRUCTURAS DE SALUD Y DEPORTIVAS
95 12 24 00 : EDIFICIOS Y ESTRUCTURAS INDUSTRIALES
95 12 25 00 : EDIFICIOS Y ESTRUCTURAS AGRÍCOLAS Y DE CULTIVOS Y PESCA
95 12 26 00 : EDIFICIOS Y ESTRUCTURAS RELIGIOSAS
95 13 15 00 : TARIMAS Y GRADERÍAS
95 13 16 00 : EDIFICIOS Y ESTRUCTURAS COMERCIALES E INDUSTRIALES PORTÁTILES
95 13 17 00 : TIENDAS CARPAS Y ESTRUCTURAS DE MEMBRANA
95 14 15 00 : EDIFICIOS Y ESTRUCTURAS PREFABRICADOS PARA FINCAS
95 14 16 00 : EDIFICIOS Y ESTRUCTURAS PREFABRICADOS RESIDENCIALES
95 14 17 00 : EDIFICIOS Y ESTRUCTURAS PREFABRICADOS COMERCIALES E INDUSTRIALES
95 14 18 00 : EDIFICIOS Y ESTRUCTURAS PREFABRICADOS DE EMERGENCIA Y ALIVIO
95 14 19 00 : EDIFICIOS Y ESTRUCTURAS PREFABRICADOS MÉDICOS
32 13 10 00 : ACCESORIOS, MATERIAS PRIMAS Y PIEZAS DE COMPONENTES ELECTRÓNICOS
24 14 16 00 : SUMINISTROS DE ACOLCHADOS
25 20 20 00 : SISTEMAS DE ENERGÍA DE AVIÓN
27 11 20 00 : HERRAMIENTAS MANUALES DE JARDINERÍA, AGRICULTURA Y FORESTACIÓN
32 10 16 00 : CIRCUITOS INTEGRADOS
32 12 16 00 : RESISTORES
32 15 19 00 : DISPOSITIVOS DE AUTOMATIZACIÓN DE CONTROL DE LA CONECTIVIDAD
39 12 17 00 : FERRETERÍA ELÉCTRICA Y SUMINISTROS
41 10 63 00 : PRODUCTOS DE REACCIÓN EN CADENA DE LA POLIMERASA (PCR) Y REACCIÓN EN ...
42 20 18 00 : PRODUCTOS RADIOGRÁFICOS DE DIAGNÓSTICO MÉDICO
43 22 26 00 : EQUIPO DE SERVICIO DE RED
43 22 27 00 : EQUIPO TELEGRÁFICO
43 22 32 00 : PLATAFORMAS DE MENSAJERÍA POR MÓVIL
43 23 28 00 : SOFTWARE DE ADMINISTRACIÓN DE REDES
43 23 35 00 : SOFTWARE DE INTERCAMBIO DE INFORMACIÓN
50 16 15 00 : CHOCOLATES, AZÚCARES, EDULCORANTES PRODUCTOS
60 10 17 00 : MATERIALES DE RECURSOS DEL PROFESOR
60 10 49 00 : MATERIALES DE FÍSICA DE ELECTRICIDAD
46 17 16 00 : EQUIPO DE VIGILANCIA Y DETECCIÓN
45 12 15 00 : CÁMARAS
26 12 16 00 : CABLES ELÉCTRICOS Y ACCESORIOS
92 12 17 00 : SERVICIOS DE SISTEMAS DE SEGURIDAD
45 12 16 00 : ACCESORIOS PARA CÁMARAS
32 15 18 00 : DISPOSITIVOS DE CONTROL DE SEGURIDAD
83 11 23 00 : SERVICIOS DE TELECOMUNICACIONES POR FIBRA
43 22 33 00 : DISPOSITIVOS Y EQUIPOS PARA INSTALACIÓN DE CONECTIVIDAD DE REDES Y DAT...
39 11 21 00 : ILUMINACIÓN ÓPTICA
41 11 37 00 : INSTRUMENTOS DE MEDICIÓN Y COMPROBACIÓN DE COMUNICACIÓN ELECTRÓNICA
46 17 15 00 : CERRADURAS, ELEMENTOS DE SEGURIDAD Y ACCESORIOS
43 21 17 00 : DISPOSITIVOS INFORMÁTICOS DE ENTRADA DE DATOS
43 20 18 00 : DISPOSITIVOS DE ALMACENAMIENTO
43 23 37 00 : SOFTWARE DE ADMINISTRACIÓN DE SISTEMAS
43 22 17 00 : EQUIPO FIJO DE RED Y COMPONENTES
72 10 29 00 : SERVICIOS DE MANTENIMIENTO Y REPARACIÓN DE INSTALACIONES

***** CONTINUA *****



Cámara de Comercio
del Huila

**CAMARA DE COMERCIO DEL HUILA
INGENIERIA ELECTRONICA DEL HUILA S.A.S**

Fecha expedición: 2022/03/17 - 16:06:23 **** Recibo No. S001106995 **** Num. Operación. 99-USUPUBXX-20220317-0231

*** EXPEDIDO A TRAVES DEL SISTEMA VIRTUAL S.I.I. ***

72 15 36 00 : SERVICIOS DE TERMINADO INTERIOR, DOTACIÓN Y REMODELACIÓN
70 17 18 00 : SERVICIOS DE DRENAJE
40 17 15 00 : TUBOS Y TUBERÍAS COMERCIALES

EXPERIENCIA No. 97 :

NÚMERO CONSECUTIVO DEL CONTRATO:097

CONTRATO CELEBRADO POR :1 - EL PROponente

NOMBRE DEL CONTRATISTA :INGENIERIA ELECTRONICA DEL HUILA S.A.S

NOMBRE DEL CONTRATANTE :MUNICIPIO DE SUAZA

VALOR CONTRATADO EN SMMLV :388,83

SG FM CL PR - DESCRIPCIÓN

14 11 15 00 : PAPEL DE IMPRENTA Y PAPEL DE ESCRIBIR
22 10 15 00 : MAQUINARIA PARA TRABAJO DE DESMONTE
22 10 16 00 : EQUIPO DE PAVIMENTACIÓN
22 10 17 00 : COMPONENTES DE EQUIPO PESADO
22 10 19 00 : MAQUINARIA Y ACCESORIOS DE CONSTRUCCIÓN DE EDIFICIOS
22 10 20 00 : EQUIPO Y MAQUINARIA DE DEMOLICIÓN DE EDIFICIOS
25 10 16 00 : VEHÍCULOS DE TRANSPORTE DE PRODUCTOS Y MATERIALES
27 11 15 00 : HERRAMIENTAS DE CORTE Y ENGARZADO Y PUNZONES
27 11 18 00 : HERRAMIENTAS DE MEDIDA Y BOCETAJE
27 11 22 00 : HERRAMIENTAS DE ALBAÑILERÍA Y CONCRETO
27 11 25 00 : HERRAMIENTAS PARA APALANCAR Y CURVAR
27 11 27 00 : HERRAMIENTAS MECÁNICAS
27 11 28 00 : CONEXIONES DE HERRAMIENTAS Y ACCESORIOS
27 12 18 00 : HERRAMIENTAS HIDRÁULICAS
27 13 15 00 : HERRAMIENTAS NEUMÁTICAS
30 10 15 00 : ÁNGULOS
30 10 17 00 : VIGAS
30 10 18 00 : CONDUCTOS
30 10 20 00 : HOJA
30 10 22 00 : PLANCHA
30 10 23 00 : PERFILES
30 10 24 00 : VARILLAS
30 10 28 00 : PILOTAJE
30 10 29 00 : PILARES
30 10 31 00 : RIELES
30 10 32 00 : ENREJADO
30 10 36 00 : PRODUCTOS ESTRUCTURALES
30 10 37 00 : TRENZA
30 10 38 00 : FIBRAS Y FILAMENTOS MECÁNICOS
30 10 39 00 : EJES
30 11 15 00 : CONCRETO Y MORTEROS
30 11 16 00 : CEMENTO Y CAL
30 11 18 00 : AGREGADOS
30 11 19 00 : ELEMENTOS PARA REFORZAR CONCRETO
30 12 15 00 : DERIVADOS BITUMINOSOS
30 12 16 00 : ASFALTOS
30 12 17 00 : MATERIALES DE CONSTRUCCIÓN DE CAMINOS Y CARRILERAS
30 12 18 00 : MATERIALES DE ARQUITECTURA PAISAJÍSTICA
30 12 19 00 : MATERIALES PARA ESTABILIZACIÓN Y REFUERZO DE SUELOS
30 13 15 00 : BLOQUES

***** CONTINUA *****



30 13 16 00 : LADRILLOS
30 13 17 00 : AZULEJOS Y BALDOSAS
30 14 15 00 : AISLAMIENTO TÉRMICO
30 14 16 00 : AISLAMIENTO ESPECIAL
30 15 15 00 : MATERIAL PARA TEJADOS Y TECHOS
30 15 16 00 : ACCESORIOS PARA TEJADOS
30 15 17 00 : CANALONES DE TEJADO Y ACCESORIOS
30 15 18 00 : MATERIALES PARA REVESTIMIENTO DE PAREDES Y EXTERIOR
30 15 19 00 : MATERIALES Y PRODUCTOS PARA ACABADOS
30 15 20 00 : CERCADO
30 15 21 00 : SUPERFICIE
30 16 15 00 : MATERIALES PARA ACABADOS DE PAREDES
30 16 16 00 : MATERIALES PARA TECHOS
30 16 17 00 : SUELOS
30 16 18 00 : EBANISTERÍA
30 16 19 00 : MOLDEADO Y CARPINTERÍA MECÁNICA
30 16 20 00 : MOLDURAS Y CARPINTERÍA
30 16 21 00 : LAMINADOS INTERIORES
30 16 22 00 : MOSTRADORES
30 16 23 00 : ACCESORIOS PARA GABINETES
30 16 24 00 : MUROS DIVISORIOS
30 17 15 00 : PUERTAS
30 17 16 00 : VENTANAS
30 17 18 00 : CLARABOYAS
30 17 19 00 : MARCOS DE VENTANAS
30 17 20 00 : PUERTAS
30 17 21 00 : PUERTAS PARA GARAJE Y OPERADORES
30 18 15 00 : PORCELANA SANITARIA
30 18 16 00 : INSTALACIONES RESIDENCIALES NO SANITARIAS
30 18 17 00 : GRIFOS
30 19 15 00 : ESCALERAS Y ANDAMIOS
30 19 16 00 : ESCALERAS Y ACCESORIOS DE ANDAMIAJE
30 19 17 00 : COBERTIZOS Y REMOLQUES DE CONSTRUCCIÓN
30 19 18 00 : EQUIPOS Y MATERIALES PARA CONSTRUCCIONES TEMPORALES Y APOYO AL MANTENIM...
30 24 15 00 : COMPONENTES DE CONSOLIDACIÓN DE ESTRUCTURAS PORTÁTILES
30 24 16 00 : COMPONENTES ESTRUCTURALES DE TRIBUNAS, GRADAS Y ESCALERA
30 24 17 00 : COMPONENTES SOPORTE Y COBERTURA DE TIENDAS, CARPAS Y ESTRUCTURAS DE MEM...
30 25 15 00 : ESTRUCTURAS DE SOPORTE DE TECHOS BAJO TIERRA
30 26 15 00 : BARRAS DE LATÓN
30 26 22 00 : BARRAS DE COBRE
30 26 23 00 : LÁMINAS DE COBRE
30 26 24 00 : LINGOTES, BANDAS, PALANQUILLAS Y ALAMBRES DE COBRE
30 26 28 00 : BARRAS Y LÁMINAS DE ZINC
30 26 45 00 : BARRAS DE ACERO INOXIDABLE
39 10 16 00 : LÁMPARAS Y BOMBILLAS
39 10 18 00 : COMPONENTES Y ACCESORIOS DE LÁMPARA
39 10 19 00 : BALASTOS DE LÁMPARAS Y TRANSFORMADORES DE LÁMPARAS
41 10 15 00 : EQUIPO Y SUMINISTROS PARA LA MEZCLA, LA DISPERSIÓN Y LA HOMOGENEIZACI?...
41 10 17 00 : EQUIPO DE PERFORACIÓN, AMOLADURA, CORTE, TRITURACIÓN Y PRENSADO PARA ...
41 10 18 00 : EQUIPO DE FÍSICA DE ELECTRONES Y DE ESTADO SÓLIDO PARA LABORATORIO
41 10 19 00 : EQUIPO IÓNICO DE LABORATORIO
41 11 39 00 : EQUIPO PARA MEDICIÓN DE SUELOS

***** CONTINUA *****



Cámara de Comercio
del Huila

**CAMARA DE COMERCIO DEL HUILA
INGENIERIA ELECTRONICA DEL HUILA S.A.S**

Fecha expedición: 2022/03/17 - 16:06:23 **** Recibo No. S001106995 **** Num. Operación. 99-USUPUBXX-20220317-0231

*** EXPEDIDO A TRAVES DEL SISTEMA VIRTUAL S.I.I. ***

42 17 20 00 : KITS PARA LOS SERVICIOS MÉDICOS DE URGENCIAS Y CAMPO
43 23 15 00 : SOFTWARE FUNCIONAL ESPECÍFICO DE LA EMPRESA
44 10 31 00 : SUMINISTROS PARA IMPRESORA, FAX Y FOTOCOPIADORA
44 12 15 00 : SUMINISTROS DE CORREO
44 12 16 00 : SUMINISTROS DE ESCRITORIO
44 12 17 00 : INSTRUMENTOS DE ESCRITURA
44 12 18 00 : MEDIOS DE CORRECCIÓN
44 12 19 00 : REPUESTOS DE TINTA Y MINAS DE LÁPICES
55 10 15 00 : PUBLICACIONES IMPRESAS
55 12 17 00 : SEÑALIZACIÓN
56 10 17 00 : MUEBLES DE OFICINA
70 15 19 00 : RECURSOS FORESTALES
70 16 15 00 : FAUNA
70 16 17 00 : ECOSISTEMAS
70 17 15 00 : DESARROLLO
70 17 16 00 : VIGILANCIA
70 17 17 00 : RIEGO
71 10 15 00 : PROSPECCIÓN MINERA
71 10 16 00 : SERVICIOS MINEROS DE PERFORACIÓN Y VOLADURA
71 13 10 00 : SERVICIOS DE FRACTURAR DEL POZO
71 15 13 00 : SERVICIOS DE INTERPRETACIÓN DEL CAMPO PETROLÍFERO
71 16 10 00 : SERVICIOS DE MODELAR DEL CAMPO PETROLÍFERO
71 16 11 00 : GERENCIA DE LA INGENIERÍA DE PRODUCCIÓN DEL CAMPO PETROLÍFERO
71 16 12 00 : GERENCIA DE LAS OPERACIONES DE PRODUCCIÓN DEL CAMPO PETROLÍFERO
71 16 13 00 : SERVICIOS DE MANEJO DE PROYECTOS DEL CAMPO
71 16 14 00 : SERVICIOS DE MANEJO DE PROYECTOS DEL CAMPO PETROLERO
72 10 15 00 : SERVICIOS DE APOYO PARA LA CONSTRUCCIÓN
72 10 33 00 : SERVICIOS DE MANTENIMIENTO Y REPARACIÓN DE INFRAESTRUCTURA
72 11 10 00 : SERVICIOS DE CONSTRUCCIÓN DE UNIDADES UNIFAMILIARES
72 11 11 00 : SERVICIOS DE CONSTRUCCIÓN DE UNIDADES MULTIFAMILIARES
72 12 10 00 : SERVICIOS DE CONSTRUCCIÓN DE EDIFICIOS INDUSTRIALES Y BODEGAS NUEVAS
72 12 11 00 : SERVICIOS DE CONSTRUCCIÓN DE EDIFICIOS COMERCIALES Y DE OFICINA
72 12 12 00 : SERVICIOS DE CONSTRUCCIÓN DE EDIFICIOS AGRÍCOLAS
72 12 13 00 : SERVICIOS DE CONSTRUCCIÓN DE TALLERES AUTOMOTRICES Y ESTACIONES DE SER...
72 12 14 00 : SERVICIOS DE CONSTRUCCIÓN DE EDIFICIOS PÚBLICOS ESPECIALIZADOS
72 12 15 00 : SERVICIOS DE CONSTRUCCIÓN DE PLANTAS INDUSTRIALES
72 14 10 00 : SERVICIOS DE CONSTRUCCIÓN DE AUTOPISTAS Y CARRETERAS
72 14 11 00 : SERVICIOS DE CONSTRUCCIÓN Y REVESTIMIENTO Y PAVIMENTACIÓN DE INFRAEST...
72 14 12 00 : SERVICIOS DE CONSTRUCCIÓN MARINA
72 14 13 00 : SERVICIO DE CONSTRUCCIÓN DE FACILIDADES ATLÉTICAS Y RECREATIVAS
72 14 14 00 : SERVICIOS DE CONSTRUCCIÓN Y REPARACIÓN DE FACILIDADES DE DETENCIÓN
72 14 15 00 : SERVICIOS DE PREPARACIÓN DE TIERRAS
72 14 16 00 : SERVICIOS DE CONSTRUCCIÓN DE SISTEMAS DE TRÁNSITO MASIVO
72 14 17 00 : SERVICIOS DE ALQUILER O ARRENDAMIENTO DE EQUIPO Y MAQUINARIA DE CONSTRU...
72 15 12 00 : SERVICIOS DE CONSTRUCCIÓN Y MANTENIMIENTO DE HVAC CALEFACCIÓN Y ENFRI...
72 15 14 00 : SERVICIOS DE CONSTRUCCIÓN DE RECUBRIMIENTOS DE MUROS
72 15 15 00 : SERVICIOS DE SISTEMAS ELÉCTRICOS
72 15 16 00 : SERVICIOS DE SISTEMAS ESPECIALIZADOS DE COMUNICACIÓN
72 15 17 00 : SERVICIOS DE INSTALACIÓN DE SISTEMAS DE SEGURIDAD FÍSICA E INDUSTRIAL
72 15 19 00 : SERVICIOS DE ALBAÑILERÍA Y MAMPOSTERÍA
72 15 20 00 : SERVICIOS DE PAÑETADO Y DRYWALL
72 15 21 00 : SERVICIOS ACÚSTICOS Y DE AISLAMIENTO

***** CONTINUA *****



*** EXPEDIDO A TRAVES DEL SISTEMA VIRTUAL S.I.I. ***

72 15 22 00 : SERVICIOS DE BALDOSAS TERRAZO Y MÁRMOL Y MOSAICOS
72 15 23 00 : SERVICIOS DE CARPINTERÍA
72 15 24 00 : SERVICIOS DE MONTAJE E INSTALACIÓN DE VENTANAS Y PUERTAS
72 15 25 00 : SERVICIOS DE INSTALACIÓN DE PISOS
72 15 26 00 : SERVICIOS DE TECHADO Y PAREDES EXTERNAS Y LÁMINAS DE METAL
72 15 27 00 : SERVICIOS DE INSTALACIÓN Y REPARACIÓN DE CONCRETO
72 15 28 00 : SERVICIOS DE PERFORACIÓN DE POZOS DE AGUA
72 15 29 00 : SERVICIOS DE MONTAJE DE ACERO ESTRUCTURAL
72 15 30 00 : SERVICIOS DE VIDRIOS Y VENTANERÍA
72 15 31 00 : SERVICIOS DE CONSTRUCCIÓN DE FACILIDADES ATLÉTICAS Y RECREATIVAS
72 15 32 00 : SERVICIOS DE RECUBRIMIENTO, IMPERMEABILIZACIÓN PROTECCIÓN CONTRA CLIM...
72 15 33 00 : SERVICIOS DE MANTENIMIENTO E INSTALACIÓN DE EQUIPO DE ESTACIÓN DE SER...
72 15 34 00 : SERVICIOS DE APAREJAMIENTO Y ANDAMIAJE
72 15 35 00 : SERVICIOS DE LIMPIEZA ESTRUCTURAL EXTERNA
72 15 37 00 : SERVICIOS DE INSTALACIÓN, MANTENIMIENTO Y REPARACIÓN DE EQUIPOS Y CON...
72 15 39 00 : SERVICIO DE PREPARACIÓN DE OBRAS DE CONSTRUCCIÓN
72 15 40 00 : SERVICIOS DE EDIFICIOS ESPECIALIZADOS Y COMERCIOS
72 15 41 00 : SERVICIOS DE MANTENIMIENTO Y REPARACIÓN DE EQUIPO DE SISTEMAS DE DISTR...
72 15 42 00 : SERVICIOS DE MANTENIMIENTO Y REPARACIÓN DE INSTALACIÓN DE INSTRUMENTA...
72 15 43 00 : SERVICIOS DE MANTENIMIENTO Y REPARACIÓN DE EQUIPO MOTIVO Y GENERACIÓN...
72 15 44 00 : SERVICIOS DE MANTENIMIENTO Y FABRICACIÓN DE ACCESORIOS PARA TUBERÍAS
72 15 45 00 : SERVICIOS DE MANTENIMIENTO E INSTALACIÓN DE EQUIPO PESADO
76 10 15 00 : DESINFECCIÓN
76 10 16 00 : DESCONTAMINACIÓN DE MATERIALES PELIGROSOS
76 11 15 00 : SERVICIOS DE LIMPIEZA Y MANTENIMIENTO DE EDIFICIOS GENERALES Y DE OFICINAS
76 11 16 00 : SERVICIOS DE LIMPIEZA DE COMPONENTES DE EDIFICIOS
76 11 18 00 : LIMPIEZA DE VEHÍCULOS DE TRANSPORTE
76 12 15 00 : RECOLECCIÓN Y DISPOSICIÓN DE BASURAS
76 12 16 00 : DISPOSICIÓN DE DESECHOS NO PELIGROSOS
76 12 17 00 : TRATAMIENTO DE DESECHOS LÍQUIDOS
76 12 19 00 : DISPOSICIÓN DE DESECHOS PELIGROSOS
76 12 20 00 : SERVICIOS DE BASURERO
76 12 21 00 : SERVICIOS DE MEZCLA DE DESECHOS A COMBUSTIBLE
76 12 23 00 : SERVICIOS DE RECICLABLES
76 12 24 00 : HONORARIOS DE DISPOSICIÓN Y TRATAMIENTO DE BASURAS
77 10 15 00 : EVALUACIÓN DE IMPACTO AMBIENTAL
77 10 16 00 : PLANEACIÓN AMBIENTAL
77 10 17 00 : SERVICIOS DE ASESORÍA AMBIENTAL
77 10 18 00 : AUDITORÍA AMBIENTAL
77 10 19 00 : SERVICIOS DE INVESTIGACIÓN DE CONTAMINACIÓN
77 10 20 00 : SERVICIOS DE REPORTE AMBIENTAL
77 11 15 00 : SERVICIOS DE SEGURIDAD AMBIENTAL
77 11 16 00 : REHABILITACIÓN AMBIENTAL
77 12 15 00 : CONTAMINACIÓN DEL AIRE
77 12 16 00 : CONTAMINACIÓN DEL SUELO
77 12 17 00 : CONTAMINACIÓN DEL AGUA
77 13 16 00 : CONTAMINACIÓN AUDITIVA
78 10 18 00 : TRANSPORTE DE CARGA POR CARRETERA
78 10 22 00 : SERVICIOS POSTALES DE PAQUETE Y COURRIER
78 11 18 00 : TRANSPORTE DE PASAJEROS POR CARRETERA
78 14 15 00 : SERVICIOS DE ORGANIZACIÓN DE TRANSPORTES
78 18 15 00 : SERVICIOS DE MANTENIMIENTO Y REPARACIÓN DE VEHÍCULOS

***** CONTINUA *****



80 10 15 00 : SERVICIOS DE CONSULTORÍA DE NEGOCIOS Y ADMINISTRACIÓN CORPORATIVA
80 10 16 00 : GERENCIA DE PROYECTOS
80 11 16 00 : SERVICIOS DE PERSONAL TEMPORAL
80 12 16 00 : SERVICIOS DE DERECHO COMERCIAL
80 13 15 00 : ALQUILER Y ARRENDAMIENTO DE PROPIEDADES O EDIFICACIONES
80 13 16 00 : VENTAS DE PROPIEDADES Y EDIFICIOS
80 14 15 00 : INVESTIGACIÓN DE MERCADOS
80 14 16 00 : ACTIVIDADES DE VENTAS Y PROMOCIÓN DE NEGOCIOS
80 16 15 00 : SERVICIOS DE APOYO GERENCIAL
81 10 15 00 : INGENIERÍA CIVIL Y ARQUITECTURA
81 10 16 00 : INGENIERÍA MECÁNICA
81 10 17 00 : INGENIERÍA ELÉCTRICA Y ELECTRÓNICA
81 10 22 00 : INGENIERÍA DE TRANSPORTE
81 11 15 00 : INGENIERÍA DE SOFTWARE O HARDWARE
81 11 17 00 : SISTEMAS DE MANEJO DE INFORMACIÓN MIS
81 11 20 00 : SERVICIOS DE DATOS
81 11 21 00 : SERVICIOS DE INTERNET
81 11 22 00 : MANTENIMIENTO Y SOPORTE DE SOFTWARE
81 14 15 00 : CONTROL DE CALIDAD
81 14 18 00 : ADMINISTRACIÓN DE INSTALACIONES
81 16 17 00 : SERVICIOS DE TELECOMUNICACIONES
82 11 17 00 : ESCRITURA CREATIVA
82 11 19 00 : SERVICIOS DE NOTICIAS Y PUBLICIDAD
82 12 15 00 : IMPRESIÓN
82 14 15 00 : SERVICIOS DE DISEÑO ARTÍSTICO
83 10 15 00 : SERVICIOS DE ACUEDUCTO Y ALCANTARILLADO
83 11 15 00 : COMUNICACIONES TELEFÓNICAS LOCALES Y DE LARGA DISTANCIA
84 13 15 00 : SERVICIOS DE SEGUROS PARA ESTRUCTURAS Y PROPIEDADES Y POSESIONES
85 12 22 00 : SERVICIOS DE EVALUACIÓN Y VALORACIÓN DE SALUD INDIVIDUAL
86 10 18 00 : ENTRENAMIENTO EN SERVICIO Y DESARROLLO DE MANO DE OBRA
90 10 17 00 : SERVICIOS DE CAFETERÍA
90 11 16 00 : FACILIDADES PARA ENCUENTROS
92 12 15 00 : SERVICIOS DE GUARDIAS
93 10 17 00 : CUERPOS Y PRÁCTICA LEGISLATIVA
93 14 17 00 : CULTURA
93 14 20 00 : DESARROLLO URBANO
95 10 15 00 : LOTES RESIDENCIALES
95 10 16 00 : LOTES COMERCIALES
95 10 17 00 : LOTES INDUSTRIALES
95 11 15 00 : VÍAS DE TRÁFICO LIMITADO
95 11 16 00 : VÍAS DE TRÁFICO ABIERTO
95 12 15 00 : EDIFICIOS Y ESTRUCTURAS COMERCIALES Y DE ENTRETENIMIENTO
95 12 16 00 : EDIFICIOS Y ESTRUCTURAS DE TRANSPORTE
95 12 17 00 : EDIFICIOS Y ESTRUCTURAS PÚBLICOS
95 12 18 00 : EDIFICIOS Y ESTRUCTURAS UTILITARIOS
95 12 19 00 : EDIFICIOS Y ESTRUCTURAS EDUCACIONALES Y DE ADMINISTRACIÓN
95 12 20 00 : EDIFICIOS Y ESTRUCTURAS HOSPITALARIAS
95 12 21 00 : EDIFICIOS Y ESTRUCTURAS DE ACOMODACIONES
95 12 23 00 : EDIFICIOS Y ESTRUCTURAS DE SALUD Y DEPORTIVAS
95 12 24 00 : EDIFICIOS Y ESTRUCTURAS INDUSTRIALES
95 12 25 00 : EDIFICIOS Y ESTRUCTURAS AGRÍCOLAS Y DE CULTIVOS Y PESCA
95 12 26 00 : EDIFICIOS Y ESTRUCTURAS RELIGIOSAS

***** CONTINUA *****



Cámara de Comercio
del Huila

**CAMARA DE COMERCIO DEL HUILA
INGENIERIA ELECTRONICA DEL HUILA S.A.S**

Fecha expedición: 2022/03/17 - 16:06:23 **** Recibo No. S001106995 **** Num. Operación. 99-USUPUBXX-20220317-0231

*** EXPEDIDO A TRAVES DEL SISTEMA VIRTUAL S.I.I. ***

95 13 15 00 : TARIMAS Y GRADERÍAS
95 13 16 00 : EDIFICIOS Y ESTRUCTURAS COMERCIALES E INDUSTRIALES PORTÁTILES
95 13 17 00 : TIENDAS CARPAS Y ESTRUCTURAS DE MEMBRANA
95 14 15 00 : EDIFICIOS Y ESTRUCTURAS PREFABRICADOS PARA FINCAS
95 14 16 00 : EDIFICIOS Y ESTRUCTURAS PREFABRICADOS RESIDENCIALES
95 14 17 00 : EDIFICIOS Y ESTRUCTURAS PREFABRICADOS COMERCIALES E INDUSTRIALES
95 14 18 00 : EDIFICIOS Y ESTRUCTURAS PREFABRICADOS DE EMERGENCIA Y ALIVIO
95 14 19 00 : EDIFICIOS Y ESTRUCTURAS PREFABRICADOS MÉDICOS
32 13 10 00 : ACCESORIOS, MATERIAS PRIMAS Y PIEZAS DE COMPONENTES ELECTRÓNICOS
24 14 16 00 : SUMINISTROS DE ACOLCHADOS
25 20 20 00 : SISTEMAS DE ENERGÍA DE AVIÓN
27 11 20 00 : HERRAMIENTAS MANUALES DE JARDINERÍA, AGRICULTURA Y FORESTACIÓN
32 10 16 00 : CIRCUITOS INTEGRADOS
32 12 16 00 : RESISTORES
32 15 19 00 : DISPOSITIVOS DE AUTOMATIZACIÓN DE CONTROL DE LA CONECTIVIDAD
39 12 17 00 : FERRETERÍA ELÉCTRICA Y SUMINISTROS
41 10 63 00 : PRODUCTOS DE REACCIÓN EN CADENA DE LA POLIMERASA (PCR) Y REACCIÓN EN ...
42 20 18 00 : PRODUCTOS RADIOGRÁFICOS DE DIAGNÓSTICO MÉDICO
43 22 26 00 : EQUIPO DE SERVICIO DE RED
43 22 27 00 : EQUIPO TELEGRÁFICO
43 22 32 00 : PLATAFORMAS DE MENSAJERÍA POR MÓVIL
43 23 28 00 : SOFTWARE DE ADMINISTRACIÓN DE REDES
43 23 35 00 : SOFTWARE DE INTERCAMBIO DE INFORMACIÓN
50 16 15 00 : CHOCOLATES, AZÚCARES, EDULCORANTES PRODUCTOS
60 10 17 00 : MATERIALES DE RECURSOS DEL PROFESOR
60 10 49 00 : MATERIALES DE FÍSICA DE ELECTRICIDAD
46 17 16 00 : EQUIPO DE VIGILANCIA Y DETECCIÓN
45 12 15 00 : CÁMARAS
26 12 16 00 : CABLES ELÉCTRICOS Y ACCESORIOS
92 12 17 00 : SERVICIOS DE SISTEMAS DE SEGURIDAD
45 12 16 00 : ACCESORIOS PARA CÁMARAS
32 15 18 00 : DISPOSITIVOS DE CONTROL DE SEGURIDAD
83 11 23 00 : SERVICIOS DE TELECOMUNICACIONES POR FIBRA
43 22 33 00 : DISPOSITIVOS Y EQUIPOS PARA INSTALACIÓN DE CONECTIVIDAD DE REDES Y DAT...
39 11 21 00 : ILUMINACIÓN ÓPTICA
41 11 37 00 : INSTRUMENTOS DE MEDICIÓN Y COMPROBACIÓN DE COMUNICACIÓN ELECTRÓNICA
46 17 15 00 : CERRADURAS, ELEMENTOS DE SEGURIDAD Y ACCESORIOS
43 21 17 00 : DISPOSITIVOS INFORMÁTICOS DE ENTRADA DE DATOS
43 20 18 00 : DISPOSITIVOS DE ALMACENAMIENTO
43 23 37 00 : SOFTWARE DE ADMINISTRACIÓN DE SISTEMAS
43 22 17 00 : EQUIPO FIJO DE RED Y COMPONENTES
72 10 29 00 : SERVICIOS DE MANTENIMIENTO Y REPARACIÓN DE INSTALACIONES
72 15 36 00 : SERVICIOS DE TERMINADO INTERIOR, DOTACIÓN Y REMODELACIÓN
70 17 18 00 : SERVICIOS DE DRENAJE
40 17 15 00 : TUBOS Y TUBERÍAS COMERCIALES

EXPERIENCIA No.98 :

NÚMERO CONSECUTIVO DEL CONTRATO:098

CONTRATO CELEBRADO POR :1 - EL PROPONENTE

NOMBRE DEL CONTRATISTA :INGENIERIA ELECTRONICA DEL HUILA S.A.S

NOMBRE DEL CONTRATANTE :IRADIO SAS

VALOR CONTRATADO EN SMMLV :588,34

***** CONTINUA *****



Cámara de Comercio
del Huila

**CAMARA DE COMERCIO DEL HUILA
INGENIERIA ELECTRONICA DEL HUILA S.A.S**

Fecha expedición: 2022/03/17 - 16:06:23 **** Recibo No. S001106995 **** Num. Operación. 99-USUPUBXX-20220317-0231

*** EXPEDIDO A TRAVES DEL SISTEMA VIRTUAL S.I.I. ***

SG FM CL PR - DESCRIPCIÓN

14 11 15 00 : PAPEL DE IMPRENTA Y PAPEL DE ESCRIBIR
22 10 15 00 : MAQUINARIA PARA TRABAJO DE DESMONTE
22 10 16 00 : EQUIPO DE PAVIMENTACIÓN
22 10 17 00 : COMPONENTES DE EQUIPO PESADO
22 10 19 00 : MAQUINARIA Y ACCESORIOS DE CONSTRUCCIÓN DE EDIFICIOS
22 10 20 00 : EQUIPO Y MAQUINARIA DE DEMOLICIÓN DE EDIFICIOS
25 10 16 00 : VEHÍCULOS DE TRANSPORTE DE PRODUCTOS Y MATERIALES
27 11 15 00 : HERRAMIENTAS DE CORTE Y ENGARZADO Y PUNZONES
27 11 18 00 : HERRAMIENTAS DE MEDIDA Y BOCETAJE
27 11 22 00 : HERRAMIENTAS DE ALBAÑILERÍA Y CONCRETO
27 11 25 00 : HERRAMIENTAS PARA APALANCAR Y CURVAR
27 11 27 00 : HERRAMIENTAS MECÁNICAS
27 11 28 00 : CONEXIONES DE HERRAMIENTAS Y ACCESORIOS
27 12 18 00 : HERRAMIENTAS HIDRÁULICAS
27 13 15 00 : HERRAMIENTAS NEUMÁTICAS
30 10 15 00 : ÁNGULOS
30 10 17 00 : VIGAS
30 10 18 00 : CONDUCTOS
30 10 20 00 : HOJA
30 10 22 00 : PLANCHA
30 10 23 00 : PERFILES
30 10 24 00 : VARILLAS
30 10 28 00 : PILOTAJE
30 10 29 00 : PILARES
30 10 31 00 : RIELES
30 10 32 00 : ENREJADO
30 10 36 00 : PRODUCTOS ESTRUCTURALES
30 10 37 00 : TRENZA
30 10 38 00 : FIBRAS Y FILAMENTOS MECÁNICOS
30 10 39 00 : EJES
30 11 15 00 : CONCRETO Y MORTEROS
30 11 16 00 : CEMENTO Y CAL
30 11 18 00 : AGREGADOS
30 11 19 00 : ELEMENTOS PARA REFORZAR CONCRETO
30 12 15 00 : DERIVADOS BITUMINOSOS
30 12 16 00 : ASFALTOS
30 12 17 00 : MATERIALES DE CONSTRUCCIÓN DE CAMINOS Y CARRILERAS
30 12 18 00 : MATERIALES DE ARQUITECTURA PAISAJÍSTICA
30 12 19 00 : MATERIALES PARA ESTABILIZACIÓN Y REFUERZO DE SUELOS
30 13 15 00 : BLOQUES
30 13 16 00 : LADRILLOS
30 13 17 00 : AZULEJOS Y BALDOSAS
30 14 15 00 : AISLAMIENTO TÉRMICO
30 14 16 00 : AISLAMIENTO ESPECIAL
30 15 15 00 : MATERIAL PARA TEJADOS Y TECHOS
30 15 16 00 : ACCESORIOS PARA TEJADOS
30 15 17 00 : CANALONES DE TEJADO Y ACCESORIOS
30 15 18 00 : MATERIALES PARA REVESTIMIENTO DE PAREDES Y EXTERIOR
30 15 19 00 : MATERIALES Y PRODUCTOS PARA ACABADOS
30 15 20 00 : CERCADO
30 15 21 00 : SUPERFICIE

***** CONTINUA *****



Cámara de Comercio
del Huila

**CAMARA DE COMERCIO DEL HUILA
INGENIERIA ELECTRONICA DEL HUILA S.A.S**

Fecha expedición: 2022/03/17 - 16:06:23 **** Recibo No. S001106995 **** Num. Operación. 99-USUPUBXX-20220317-0231

*** EXPEDIDO A TRAVES DEL SISTEMA VIRTUAL S.I.I. ***

30 16 15 00 : MATERIALES PARA ACABADOS DE PAREDES
30 16 16 00 : MATERIALES PARA TECHOS
30 16 17 00 : SUELOS
30 16 18 00 : EBANISTERÍA
30 16 19 00 : MOLDEADO Y CARPINTERÍA MECÁNICA
30 16 20 00 : MOLDURAS Y CARPINTERÍA
30 16 21 00 : LAMINADOS INTERIORES
30 16 22 00 : MOSTRADORES
30 16 23 00 : ACCESORIOS PARA GABINETES
30 16 24 00 : MUROS DIVISORIOS
30 17 15 00 : PUERTAS
30 17 16 00 : VENTANAS
30 17 18 00 : CLARABOYAS
30 17 19 00 : MARCOS DE VENTANAS
30 17 20 00 : PUERTAS
30 17 21 00 : PUERTAS PARA GARAJE Y OPERADORES
30 18 15 00 : PORCELANA SANITARIA
30 18 16 00 : INSTALACIONES RESIDENCIALES NO SANITARIAS
30 18 17 00 : GRIFOS
30 19 15 00 : ESCALERAS Y ANDAMIOS
30 19 16 00 : ESCALERAS Y ACCESORIOS DE ANDAMIAJE
30 19 17 00 : COBERTIZOS Y REMOLQUES DE CONSTRUCCIÓN
30 19 18 00 : EQUIPOS Y MATERIALES PARA CONSTRUCCIONES TEMPORALES Y APOYO AL MANTENIM...
30 24 15 00 : COMPONENTES DE CONSOLIDACIÓN DE ESTRUCTURAS PORTÁTILES
30 24 16 00 : COMPONENTES ESTRUCTURALES DE TRIBUNAS, GRADAS Y ESCALERA
30 24 17 00 : COMPONENTES SOPORTE Y COBERTURA DE TIENDAS, CARPAS Y ESTRUCTURAS DE MEM...
30 25 15 00 : ESTRUCTURAS DE SOPORTE DE TECHOS BAJO TIERRA
30 26 15 00 : BARRAS DE LATÓN
30 26 22 00 : BARRAS DE COBRE
30 26 23 00 : LÁMINAS DE COBRE
30 26 24 00 : LINGOTES, BANDAS, PALANQUILLAS Y ALAMBRES DE COBRE
30 26 28 00 : BARRAS Y LÁMINAS DE ZINC
30 26 45 00 : BARRAS DE ACERO INOXIDABLE
39 10 16 00 : LÁMPARAS Y BOMBILLAS
39 10 18 00 : COMPONENTES Y ACCESORIOS DE LÁMPARA
39 10 19 00 : BALASTOS DE LÁMPARAS Y TRANSFORMADORES DE LÁMPARAS
41 10 15 00 : EQUIPO Y SUMINISTROS PARA LA MEZCLA, LA DISPERSIÓN Y LA HOMOGENEIZACI?...
41 10 17 00 : EQUIPO DE PERFORACIÓN, AMOLADURA, CORTE, TRITURACIÓN Y PRENSADO PARA ...
41 10 18 00 : EQUIPO DE FÍSICA DE ELECTRONES Y DE ESTADO SÓLIDO PARA LABORATORIO
41 10 19 00 : EQUIPO IÓNICO DE LABORATORIO
41 11 39 00 : EQUIPO PARA MEDICIÓN DE SUELOS
42 17 20 00 : KITS PARA LOS SERVICIOS MÉDICOS DE URGENCIAS Y CAMPO
43 23 15 00 : SOFTWARE FUNCIONAL ESPECÍFICO DE LA EMPRESA
44 10 31 00 : SUMINISTROS PARA IMPRESORA, FAX Y FOTOCOPIADORA
44 12 15 00 : SUMINISTROS DE CORREO
44 12 16 00 : SUMINISTROS DE ESCRITORIO
44 12 17 00 : INSTRUMENTOS DE ESCRITURA
44 12 18 00 : MEDIOS DE CORRECCIÓN
44 12 19 00 : REPUESTOS DE TINTA Y MINAS DE LÁPICES
55 10 15 00 : PUBLICACIONES IMPRESAS
55 12 17 00 : SEÑALIZACIÓN
56 10 17 00 : MUEBLES DE OFICINA

***** CONTINUA *****



Cámara de Comercio
del Huila

**CAMARA DE COMERCIO DEL HUILA
INGENIERIA ELECTRONICA DEL HUILA S.A.S**

Fecha expedición: 2022/03/17 - 16:06:23 **** Recibo No. S001106995 **** Num. Operación. 99-USUPUBXX-20220317-0231

*** EXPEDIDO A TRAVES DEL SISTEMA VIRTUAL S.I.I. ***

70 15 19 00 : RECURSOS FORESTALES
70 16 15 00 : FAUNA
70 16 17 00 : ECOSISTEMAS
70 17 15 00 : DESARROLLO
70 17 16 00 : VIGILANCIA
70 17 17 00 : RIEGO
71 10 15 00 : PROSPECCIÓN MINERA
71 10 16 00 : SERVICIOS MINEROS DE PERFORACIÓN Y VOLADURA
71 13 10 00 : SERVICIOS DE FRACTURAR DEL POZO
71 15 13 00 : SERVICIOS DE INTERPRETACIÓN DEL CAMPO PETROLÍFERO
71 16 10 00 : SERVICIOS DE MODELAR DEL CAMPO PETROLÍFERO
71 16 11 00 : GERENCIA DE LA INGENIERÍA DE PRODUCCIÓN DEL CAMPO PETROLÍFERO
71 16 12 00 : GERENCIA DE LAS OPERACIONES DE PRODUCCIÓN DEL CAMPO PETROLÍFERO
71 16 13 00 : SERVICIOS DE MANEJO DE PROYECTOS DEL CAMPO
71 16 14 00 : SERVICIOS DE MANEJO DE PROYECTOS DEL CAMPO PETROLERO
72 10 15 00 : SERVICIOS DE APOYO PARA LA CONSTRUCCIÓN
72 10 33 00 : SERVICIOS DE MANTENIMIENTO Y REPARACIÓN DE INFRAESTRUCTURA
72 11 10 00 : SERVICIOS DE CONSTRUCCIÓN DE UNIDADES UNIFAMILIARES
72 11 11 00 : SERVICIOS DE CONSTRUCCIÓN DE UNIDADES MULTIFAMILIARES
72 12 10 00 : SERVICIOS DE CONSTRUCCIÓN DE EDIFICIOS INDUSTRIALES Y BODEGAS NUEVAS
72 12 11 00 : SERVICIOS DE CONSTRUCCIÓN DE EDIFICIOS COMERCIALES Y DE OFICINA
72 12 12 00 : SERVICIOS DE CONSTRUCCIÓN DE EDIFICIOS AGRÍCOLAS
72 12 13 00 : SERVICIOS DE CONSTRUCCIÓN DE TALLERES AUTOMOTRICES Y ESTACIONES DE SER...
72 12 14 00 : SERVICIOS DE CONSTRUCCIÓN DE EDIFICIOS PÚBLICOS ESPECIALIZADOS
72 12 15 00 : SERVICIOS DE CONSTRUCCIÓN DE PLANTAS INDUSTRIALES
72 14 10 00 : SERVICIOS DE CONSTRUCCIÓN DE AUTOPISTAS Y CARRETERAS
72 14 11 00 : SERVICIOS DE CONSTRUCCIÓN Y REVESTIMIENTO Y PAVIMENTACIÓN DE INFRAEST...
72 14 12 00 : SERVICIOS DE CONSTRUCCIÓN MARINA
72 14 13 00 : SERVICIO DE CONSTRUCCIÓN DE FACILIDADES ATLÉTICAS Y RECREATIVAS
72 14 14 00 : SERVICIOS DE CONSTRUCCIÓN Y REPARACIÓN DE FACILIDADES DE DETENCIÓN
72 14 15 00 : SERVICIOS DE PREPARACIÓN DE TIERRAS
72 14 16 00 : SERVICIOS DE CONSTRUCCIÓN DE SISTEMAS DE TRÁNSITO MASIVO
72 14 17 00 : SERVICIOS DE ALQUILER O ARRENDAMIENTO DE EQUIPO Y MAQUINARIA DE CONSTRU...
72 15 12 00 : SERVICIOS DE CONSTRUCCIÓN Y MANTENIMIENTO DE HVAC CALEFACCIÓN Y ENFRI...
72 15 14 00 : SERVICIOS DE CONSTRUCCIÓN DE RECUBRIMIENTOS DE MUROS
72 15 15 00 : SERVICIOS DE SISTEMAS ELÉCTRICOS
72 15 16 00 : SERVICIOS DE SISTEMAS ESPECIALIZADOS DE COMUNICACIÓN
72 15 17 00 : SERVICIOS DE INSTALACIÓN DE SISTEMAS DE SEGURIDAD FÍSICA E INDUSTRIAL
72 15 19 00 : SERVICIOS DE ALBAÑILERÍA Y MAMPOSTERÍA
72 15 20 00 : SERVICIOS DE PAÑETADO Y DRYWALL
72 15 21 00 : SERVICIOS ACÚSTICOS Y DE AISLAMIENTO
72 15 22 00 : SERVICIOS DE BALDOSAS TERRAZO Y MÁRMOL Y MOSAICOS
72 15 23 00 : SERVICIOS DE CARPINTERÍA
72 15 24 00 : SERVICIOS DE MONTAJE E INSTALACIÓN DE VENTANAS Y PUERTAS
72 15 25 00 : SERVICIOS DE INSTALACIÓN DE PISOS
72 15 26 00 : SERVICIOS DE TECHADO Y PAREDES EXTERNAS Y LÁMINAS DE METAL
72 15 27 00 : SERVICIOS DE INSTALACIÓN Y REPARACIÓN DE CONCRETO
72 15 28 00 : SERVICIOS DE PERFORACIÓN DE POZOS DE AGUA
72 15 29 00 : SERVICIOS DE MONTAJE DE ACERO ESTRUCTURAL
72 15 30 00 : SERVICIOS DE VIDRIOS Y VENTANERÍA
72 15 31 00 : SERVICIOS DE CONSTRUCCIÓN DE FACILIDADES ATLÉTICAS Y RECREATIVAS
72 15 32 00 : SERVICIOS DE RECUBRIMIENTO, IMPERMEABILIZACIÓN PROTECCIÓN CONTRA CLIM...

***** CONTINUA *****



*** EXPEDIDO A TRAVES DEL SISTEMA VIRTUAL S.I.I. ***

72 15 33 00 : SERVICIOS DE MANTENIMIENTO E INSTALACIÓN DE EQUIPO DE ESTACIÓN DE SER...
72 15 34 00 : SERVICIOS DE APAREJAMIENTO Y ANDAMIAJE
72 15 35 00 : SERVICIOS DE LIMPIEZA ESTRUCTURAL EXTERNA
72 15 37 00 : SERVICIOS DE INSTALACIÓN, MANTENIMIENTO Y REPARACIÓN DE EQUIPOS Y CON...
72 15 39 00 : SERVICIO DE PREPARACIÓN DE OBRAS DE CONSTRUCCIÓN
72 15 40 00 : SERVICIOS DE EDIFICIOS ESPECIALIZADOS Y COMERCIOS
72 15 41 00 : SERVICIOS DE MANTENIMIENTO Y REPARACIÓN DE EQUIPO DE SISTEMAS DE DISTR...
72 15 42 00 : SERVICIOS DE MANTENIMIENTO Y REPARACIÓN DE INSTALACIÓN DE INSTRUMENTA...
72 15 43 00 : SERVICIOS DE MANTENIMIENTO Y REPARACIÓN DE EQUIPO MOTIVO Y GENERACIÓN...
72 15 44 00 : SERVICIOS DE MANTENIMIENTO Y FABRICACIÓN DE ACCESORIOS PARA TUBERÍAS
72 15 45 00 : SERVICIOS DE MANTENIMIENTO E INSTALACIÓN DE EQUIPO PESADO
76 10 15 00 : DESINFECCIÓN
76 10 16 00 : DESCONTAMINACIÓN DE MATERIALES PELIGROSOS
76 11 15 00 : SERVICIOS DE LIMPIEZA Y MANTENIMIENTO DE EDIFICIOS GENERALES Y DE OFICINAS
76 11 16 00 : SERVICIOS DE LIMPIEZA DE COMPONENTES DE EDIFICIOS
76 11 18 00 : LIMPIEZA DE VEHÍCULOS DE TRANSPORTE
76 12 15 00 : RECOLECCIÓN Y DISPOSICIÓN DE BASURAS
76 12 16 00 : DISPOSICIÓN DE DESECHOS NO PELIGROSOS
76 12 17 00 : TRATAMIENTO DE DESECHOS LÍQUIDOS
76 12 19 00 : DISPOSICIÓN DE DESECHOS PELIGROSOS
76 12 20 00 : SERVICIOS DE BASURERO
76 12 21 00 : SERVICIOS DE MEZCLA DE DESECHOS A COMBUSTIBLE
76 12 23 00 : SERVICIOS DE RECICLABLES
76 12 24 00 : HONORARIOS DE DISPOSICIÓN Y TRATAMIENTO DE BASURAS
77 10 15 00 : EVALUACIÓN DE IMPACTO AMBIENTAL
77 10 16 00 : PLANEACIÓN AMBIENTAL
77 10 17 00 : SERVICIOS DE ASESORÍA AMBIENTAL
77 10 18 00 : AUDITORÍA AMBIENTAL
77 10 19 00 : SERVICIOS DE INVESTIGACIÓN DE CONTAMINACIÓN
77 10 20 00 : SERVICIOS DE REPORTE AMBIENTAL
77 11 15 00 : SERVICIOS DE SEGURIDAD AMBIENTAL
77 11 16 00 : REHABILITACIÓN AMBIENTAL
77 12 15 00 : CONTAMINACIÓN DEL AIRE
77 12 16 00 : CONTAMINACIÓN DEL SUELO
77 12 17 00 : CONTAMINACIÓN DEL AGUA
77 13 16 00 : CONTAMINACIÓN AUDITIVA
78 10 18 00 : TRANSPORTE DE CARGA POR CARRETERA
78 10 22 00 : SERVICIOS POSTALES DE PAQUETE Y COURRIER
78 11 18 00 : TRANSPORTE DE PASAJEROS POR CARRETERA
78 14 15 00 : SERVICIOS DE ORGANIZACIÓN DE TRANSPORTES
78 18 15 00 : SERVICIOS DE MANTENIMIENTO Y REPARACIÓN DE VEHÍCULOS
80 10 15 00 : SERVICIOS DE CONSULTORÍA DE NEGOCIOS Y ADMINISTRACIÓN CORPORATIVA
80 10 16 00 : GERENCIA DE PROYECTOS
80 11 16 00 : SERVICIOS DE PERSONAL TEMPORAL
80 12 16 00 : SERVICIOS DE DERECHO COMERCIAL
80 13 15 00 : ALQUILER Y ARRENDAMIENTO DE PROPIEDADES O EDIFICACIONES
80 13 16 00 : VENTAS DE PROPIEDADES Y EDIFICIOS
80 14 15 00 : INVESTIGACIÓN DE MERCADOS
80 14 16 00 : ACTIVIDADES DE VENTAS Y PROMOCIÓN DE NEGOCIOS
80 16 15 00 : SERVICIOS DE APOYO GERENCIAL
81 10 15 00 : INGENIERÍA CIVIL Y ARQUITECTURA
81 10 16 00 : INGENIERÍA MECÁNICA

***** CONTINUA *****



81 10 17 00 : INGENIERÍA ELÉCTRICA Y ELECTRÓNICA
81 10 22 00 : INGENIERÍA DE TRANSPORTE
81 11 15 00 : INGENIERÍA DE SOFTWARE O HARDWARE
81 11 17 00 : SISTEMAS DE MANEJO DE INFORMACIÓN MIS
81 11 20 00 : SERVICIOS DE DATOS
81 11 21 00 : SERVICIOS DE INTERNET
81 11 22 00 : MANTENIMIENTO Y SOPORTE DE SOFTWARE
81 14 15 00 : CONTROL DE CALIDAD
81 14 18 00 : ADMINISTRACIÓN DE INSTALACIONES
81 16 17 00 : SERVICIOS DE TELECOMUNICACIONES
82 11 17 00 : ESCRITURA CREATIVA
82 11 19 00 : SERVICIOS DE NOTICIAS Y PUBLICIDAD
82 12 15 00 : IMPRESIÓN
82 14 15 00 : SERVICIOS DE DISEÑO ARTÍSTICO
83 10 15 00 : SERVICIOS DE ACUEDUCTO Y ALCANTARILLADO
83 11 15 00 : COMUNICACIONES TELEFÓNICAS LOCALES Y DE LARGA DISTANCIA
84 13 15 00 : SERVICIOS DE SEGUROS PARA ESTRUCTURAS Y PROPIEDADES Y POSESIONES
85 12 22 00 : SERVICIOS DE EVALUACIÓN Y VALORACIÓN DE SALUD INDIVIDUAL
86 10 18 00 : ENTRENAMIENTO EN SERVICIO Y DESARROLLO DE MANO DE OBRA
90 10 17 00 : SERVICIOS DE CAFETERÍA
90 11 16 00 : FACILIDADES PARA ENCUENTROS
92 12 15 00 : SERVICIOS DE GUARDIAS
93 10 17 00 : CUERPOS Y PRÁCTICA LEGISLATIVA
93 14 17 00 : CULTURA
93 14 20 00 : DESARROLLO URBANO
95 10 15 00 : LOTES RESIDENCIALES
95 10 16 00 : LOTES COMERCIALES
95 10 17 00 : LOTES INDUSTRIALES
95 11 15 00 : VÍAS DE TRÁFICO LIMITADO
95 11 16 00 : VÍAS DE TRÁFICO ABIERTO
95 12 15 00 : EDIFICIOS Y ESTRUCTURAS COMERCIALES Y DE ENTRETENIMIENTO
95 12 16 00 : EDIFICIOS Y ESTRUCTURAS DE TRANSPORTE
95 12 17 00 : EDIFICIOS Y ESTRUCTURAS PÚBLICOS
95 12 18 00 : EDIFICIOS Y ESTRUCTURAS UTILITARIOS
95 12 19 00 : EDIFICIOS Y ESTRUCTURAS EDUCACIONALES Y DE ADMINISTRACIÓN
95 12 20 00 : EDIFICIOS Y ESTRUCTURAS HOSPITALARIAS
95 12 21 00 : EDIFICIOS Y ESTRUCTURAS DE ACOMODACIONES
95 12 23 00 : EDIFICIOS Y ESTRUCTURAS DE SALUD Y DEPORTIVAS
95 12 24 00 : EDIFICIOS Y ESTRUCTURAS INDUSTRIALES
95 12 25 00 : EDIFICIOS Y ESTRUCTURAS AGRÍCOLAS Y DE CULTIVOS Y PESCA
95 12 26 00 : EDIFICIOS Y ESTRUCTURAS RELIGIOSAS
95 13 15 00 : TARIMAS Y GRADERÍAS
95 13 16 00 : EDIFICIOS Y ESTRUCTURAS COMERCIALES E INDUSTRIALES PORTÁTILES
95 13 17 00 : TIENDAS CARPAS Y ESTRUCTURAS DE MEMBRANA
95 14 15 00 : EDIFICIOS Y ESTRUCTURAS PREFABRICADOS PARA FINCAS
95 14 16 00 : EDIFICIOS Y ESTRUCTURAS PREFABRICADOS RESIDENCIALES
95 14 17 00 : EDIFICIOS Y ESTRUCTURAS PREFABRICADOS COMERCIALES E INDUSTRIALES
95 14 18 00 : EDIFICIOS Y ESTRUCTURAS PREFABRICADOS DE EMERGENCIA Y ALIVIO
95 14 19 00 : EDIFICIOS Y ESTRUCTURAS PREFABRICADOS MÉDICOS
32 13 10 00 : ACCESORIOS, MATERIAS PRIMAS Y PIEZAS DE COMPONENTES ELECTRÓNICOS
24 14 16 00 : SUMINISTROS DE ACOLCHADOS
25 20 20 00 : SISTEMAS DE ENERGÍA DE AVIÓN

***** CONTINUA *****



Cámara de Comercio
del Huila

**CAMARA DE COMERCIO DEL HUILA
INGENIERIA ELECTRONICA DEL HUILA S.A.S**

Fecha expedición: 2022/03/17 - 16:06:23 **** Recibo No. S001106995 **** Num. Operación. 99-USUPUBXX-20220317-0231

*** EXPEDIDO A TRAVES DEL SISTEMA VIRTUAL S.I.I. ***

27 11 20 00 : HERRAMIENTAS MANUALES DE JARDINERÍA, AGRICULTURA Y FORESTACIÓN
32 10 16 00 : CIRCUITOS INTEGRADOS
32 12 16 00 : RESISTORES
32 15 19 00 : DISPOSITIVOS DE AUTOMATIZACIÓN DE CONTROL DE LA CONECTIVIDAD
39 12 17 00 : FERRETERÍA ELÉCTRICA Y SUMINISTROS
41 10 63 00 : PRODUCTOS DE REACCIÓN EN CADENA DE LA POLIMERASA (PCR) Y REACCIÓN EN ...
42 20 18 00 : PRODUCTOS RADIOGRÁFICOS DE DIAGNÓSTICO MÉDICO
43 22 26 00 : EQUIPO DE SERVICIO DE RED
43 22 27 00 : EQUIPO TELEGRÁFICO
43 22 32 00 : PLATAFORMAS DE MENSAJERÍA POR MÓVIL
43 23 28 00 : SOFTWARE DE ADMINISTRACIÓN DE REDES
43 23 35 00 : SOFTWARE DE INTERCAMBIO DE INFORMACIÓN
50 16 15 00 : CHOCOLATES, AZÚCARES, EDULCORANTES PRODUCTOS
60 10 17 00 : MATERIALES DE RECURSOS DEL PROFESOR
60 10 49 00 : MATERIALES DE FÍSICA DE ELECTRICIDAD
46 17 16 00 : EQUIPO DE VIGILANCIA Y DETECCIÓN
45 12 15 00 : CÁMARAS
26 12 16 00 : CABLES ELÉCTRICOS Y ACCESORIOS
92 12 17 00 : SERVICIOS DE SISTEMAS DE SEGURIDAD
45 12 16 00 : ACCESORIOS PARA CÁMARAS
32 15 18 00 : DISPOSITIVOS DE CONTROL DE SEGURIDAD
83 11 23 00 : SERVICIOS DE TELECOMUNICACIONES POR FIBRA
43 22 33 00 : DISPOSITIVOS Y EQUIPOS PARA INSTALACIÓN DE CONECTIVIDAD DE REDES Y DAT...
39 11 21 00 : ILUMINACIÓN ÓPTICA
41 11 37 00 : INSTRUMENTOS DE MEDICIÓN Y COMPROBACIÓN DE COMUNICACIÓN ELECTRÓNICA
43 22 29 00 : ACCESORIOS DE EQUIPO DE TELEFONÍA
46 17 15 00 : CERRADURAS, ELEMENTOS DE SEGURIDAD Y ACCESORIOS
43 21 17 00 : DISPOSITIVOS INFORMÁTICOS DE ENTRADA DE DATOS
43 20 18 00 : DISPOSITIVOS DE ALMACENAMIENTO
43 23 37 00 : SOFTWARE DE ADMINISTRACIÓN DE SISTEMAS
43 22 17 00 : EQUIPO FIJO DE RED Y COMPONENTES
72 10 29 00 : SERVICIOS DE MANTENIMIENTO Y REPARACIÓN DE INSTALACIONES
72 15 36 00 : SERVICIOS DE TERMINADO INTERIOR, DOTACIÓN Y REMODELACIÓN
70 17 18 00 : SERVICIOS DE DRENAJE
40 17 15 00 : TUBOS Y TUBERÍAS COMERCIALES

EXPERIENCIA No.99 :

NÚMERO CONSECUTIVO DEL CONTRATO:099

CONTRATO CELEBRADO POR :1 - EL PROPONENTE

NOMBRE DEL CONTRATISTA :INGENIERIA ELECTRONICA DEL HUILA S.A.S

NOMBRE DEL CONTRATANTE :ATP SAS

VALOR CONTRATADO EN SMMLV :1889,41

SG FM CL PR - DESCRIPCIÓN

14 11 15 00 : PAPEL DE IMPRENTA Y PAPEL DE ESCRIBIR
22 10 15 00 : MAQUINARIA PARA TRABAJO DE DESMONTE
22 10 16 00 : EQUIPO DE PAVIMENTACIÓN
22 10 17 00 : COMPONENTES DE EQUIPO PESADO
22 10 19 00 : MAQUINARIA Y ACCESORIOS DE CONSTRUCCIÓN DE EDIFICIOS
22 10 20 00 : EQUIPO Y MAQUINARIA DE DEMOLICIÓN DE EDIFICIOS
25 10 16 00 : VEHÍCULOS DE TRANSPORTE DE PRODUCTOS Y MATERIALES
27 11 15 00 : HERRAMIENTAS DE CORTE Y ENGARZADO Y PUNZONES

***** CONTINUA *****



27 11 18 00 : HERRAMIENTAS DE MEDIDA Y BOCETAJE
27 11 22 00 : HERRAMIENTAS DE ALBAÑILERÍA Y CONCRETO
27 11 25 00 : HERRAMIENTAS PARA APALANCAR Y CURVAR
27 11 27 00 : HERRAMIENTAS MECÁNICAS
27 11 28 00 : CONEXIONES DE HERRAMIENTAS Y ACCESORIOS
27 12 18 00 : HERRAMIENTAS HIDRÁULICAS
27 13 15 00 : HERRAMIENTAS NEUMÁTICAS
30 10 15 00 : ÁNGULOS
30 10 17 00 : VIGAS
30 10 18 00 : CONDUCTOS
30 10 20 00 : HOJA
30 10 22 00 : PLANCHA
30 10 23 00 : PERFILES
30 10 24 00 : VARILLAS
30 10 28 00 : PILOTAJE
30 10 29 00 : PILARES
30 10 31 00 : RIELES
30 10 32 00 : ENREJADO
30 10 36 00 : PRODUCTOS ESTRUCTURALES
30 10 37 00 : TRENZA
30 10 38 00 : FIBRAS Y FILAMENTOS MECÁNICOS
30 10 39 00 : EJES
30 11 15 00 : CONCRETO Y MORTEROS
30 11 16 00 : CEMENTO Y CAL
30 11 18 00 : AGREGADOS
30 11 19 00 : ELEMENTOS PARA REFORZAR CONCRETO
30 12 15 00 : DERIVADOS BITUMINOSOS
30 12 16 00 : ASFALTOS
30 12 17 00 : MATERIALES DE CONSTRUCCIÓN DE CAMINOS Y CARRILERAS
30 12 18 00 : MATERIALES DE ARQUITECTURA PAISAJÍSTICA
30 12 19 00 : MATERIALES PARA ESTABILIZACIÓN Y REFUERZO DE SUELOS
30 13 15 00 : BLOQUES
30 13 16 00 : LADRILLOS
30 13 17 00 : AZULEJOS Y BALDOSAS
30 14 15 00 : AISLAMIENTO TÉRMICO
30 14 16 00 : AISLAMIENTO ESPECIAL
30 15 15 00 : MATERIAL PARA TEJADOS Y TECHOS
30 15 16 00 : ACCESORIOS PARA TEJADOS
30 15 17 00 : CANALONES DE TEJADO Y ACCESORIOS
30 15 18 00 : MATERIALES PARA REVESTIMIENTO DE PAREDES Y EXTERIOR
30 15 19 00 : MATERIALES Y PRODUCTOS PARA ACABADOS
30 15 20 00 : CERCADO
30 15 21 00 : SUPERFICIE
30 16 15 00 : MATERIALES PARA ACABADOS DE PAREDES
30 16 16 00 : MATERIALES PARA TECHOS
30 16 17 00 : SUELOS
30 16 18 00 : EBANISTERÍA
30 16 19 00 : MOLDEADO Y CARPINTERÍA MECÁNICA
30 16 20 00 : MOLDURAS Y CARPINTERÍA
30 16 21 00 : LAMINADOS INTERIORES
30 16 22 00 : MOSTRADORES
30 16 23 00 : ACCESORIOS PARA GABINETES

***** CONTINUA *****



Cámara de Comercio
del Huila

**CAMARA DE COMERCIO DEL HUILA
INGENIERIA ELECTRONICA DEL HUILA S.A.S**

Fecha expedición: 2022/03/17 - 16:06:23 **** Recibo No. S001106995 **** Num. Operación. 99-USUPUBXX-20220317-0231

*** EXPEDIDO A TRAVES DEL SISTEMA VIRTUAL S.I.I. ***

30 16 24 00 : MUROS DIVISORIOS
30 17 15 00 : PUERTAS
30 17 16 00 : VENTANAS
30 17 18 00 : CLARABOYAS
30 17 19 00 : MARCOS DE VENTANAS
30 17 20 00 : PUERTAS
30 17 21 00 : PUERTAS PARA GARAJE Y OPERADORES
30 18 15 00 : PORCELANA SANITARIA
30 18 16 00 : INSTALACIONES RESIDENCIALES NO SANITARIAS
30 18 17 00 : GRIFOS
30 19 15 00 : ESCALERAS Y ANDAMIOS
30 19 16 00 : ESCALERAS Y ACCESORIOS DE ANDAMIAJE
30 19 17 00 : COBERTIZOS Y REMOLQUES DE CONSTRUCCIÓN
30 19 18 00 : EQUIPOS Y MATERIALES PARA CONSTRUCCIONES TEMPORALES Y APOYO AL MANTENIM...
30 24 15 00 : COMPONENTES DE CONSOLIDACIÓN DE ESTRUCTURAS PORTÁTILES
30 24 16 00 : COMPONENTES ESTRUCTURALES DE TRIBUNAS, GRADAS Y ESCALERA
30 24 17 00 : COMPONENTES SOPORTE Y COBERTURA DE TIENDAS, CARPAS Y ESTRUCTURAS DE MEM...
30 25 15 00 : ESTRUCTURAS DE SOPORTE DE TECHOS BAJO TIERRA
30 26 15 00 : BARRAS DE LATÓN
30 26 22 00 : BARRAS DE COBRE
30 26 23 00 : LÁMINAS DE COBRE
30 26 24 00 : LINGOTES, BANDAS, PALANQUILLAS Y ALAMBRES DE COBRE
30 26 28 00 : BARRAS Y LÁMINAS DE ZINC
30 26 45 00 : BARRAS DE ACERO INOXIDABLE
39 10 16 00 : LÁMPARAS Y BOMBILLAS
39 10 18 00 : COMPONENTES Y ACCESORIOS DE LÁMPARA
39 10 19 00 : BALASTOS DE LÁMPARAS Y TRANSFORMADORES DE LÁMPARAS
41 10 15 00 : EQUIPO Y SUMINISTROS PARA LA MEZCLA, LA DISPERSIÓN Y LA HOMOGENEIZACI?...
41 10 17 00 : EQUIPO DE PERFORACIÓN, AMOLADURA, CORTE, TRITURACIÓN Y PRENSADO PARA ...
41 10 18 00 : EQUIPO DE FÍSICA DE ELECTRONES Y DE ESTADO SÓLIDO PARA LABORATORIO
41 10 19 00 : EQUIPO IÓNICO DE LABORATORIO
41 11 39 00 : EQUIPO PARA MEDICIÓN DE SUELOS
42 17 20 00 : KITS PARA LOS SERVICIOS MÉDICOS DE URGENCIAS Y CAMPO
43 23 15 00 : SOFTWARE FUNCIONAL ESPECÍFICO DE LA EMPRESA
44 10 31 00 : SUMINISTROS PARA IMPRESORA, FAX Y FOTOCOPIADORA
44 12 15 00 : SUMINISTROS DE CORREO
44 12 16 00 : SUMINISTROS DE ESCRITORIO
44 12 17 00 : INSTRUMENTOS DE ESCRITURA
44 12 18 00 : MEDIOS DE CORRECCIÓN
44 12 19 00 : REPUESTOS DE TINTA Y MINAS DE LÁPICES
55 10 15 00 : PUBLICACIONES IMPRESAS
55 12 17 00 : SEÑALIZACIÓN
56 10 17 00 : MUEBLES DE OFICINA
70 15 19 00 : RECURSOS FORESTALES
70 16 15 00 : FAUNA
70 16 17 00 : ECOSISTEMAS
70 17 15 00 : DESARROLLO
70 17 16 00 : VIGILANCIA
70 17 17 00 : RIEGO
71 10 15 00 : PROSPECCIÓN MINERA
71 10 16 00 : SERVICIOS MINEROS DE PERFORACIÓN Y VOLADURA
71 13 10 00 : SERVICIOS DE FRACTURAR DEL POZO

***** CONTINUA *****



Cámara de Comercio
del Huila

**CAMARA DE COMERCIO DEL HUILA
INGENIERIA ELECTRONICA DEL HUILA S.A.S**

Fecha expedición: 2022/03/17 - 16:06:23 **** Recibo No. S001106995 **** Num. Operación. 99-USUPUBXX-20220317-0231

*** EXPEDIDO A TRAVES DEL SISTEMA VIRTUAL S.I.I. ***

71 15 13 00 : SERVICIOS DE INTERPRETACIÓN DEL CAMPO PETROLÍFERO
71 16 10 00 : SERVICIOS DE MODELAR DEL CAMPO PETROLÍFERO
71 16 11 00 : GERENCIA DE LA INGENIERÍA DE PRODUCCIÓN DEL CAMPO PETROLÍFERO
71 16 12 00 : GERENCIA DE LAS OPERACIONES DE PRODUCCIÓN DEL CAMPO PETROLÍFERO
71 16 13 00 : SERVICIOS DE MANEJO DE PROYECTOS DEL CAMPO
71 16 14 00 : SERVICIOS DE MANEJO DE PROYECTOS DEL CAMPO PETROLERO
72 10 15 00 : SERVICIOS DE APOYO PARA LA CONSTRUCCIÓN
72 10 33 00 : SERVICIOS DE MANTENIMIENTO Y REPARACIÓN DE INFRAESTRUCTURA
72 11 10 00 : SERVICIOS DE CONSTRUCCIÓN DE UNIDADES UNIFAMILIARES
72 11 11 00 : SERVICIOS DE CONSTRUCCIÓN DE UNIDADES MULTIFAMILIARES
72 12 10 00 : SERVICIOS DE CONSTRUCCIÓN DE EDIFICIOS INDUSTRIALES Y BODEGAS NUEVAS
72 12 11 00 : SERVICIOS DE CONSTRUCCIÓN DE EDIFICIOS COMERCIALES Y DE OFICINA
72 12 12 00 : SERVICIOS DE CONSTRUCCIÓN DE EDIFICIOS AGRÍCOLAS
72 12 13 00 : SERVICIOS DE CONSTRUCCIÓN DE TALLERES AUTOMOTRICES Y ESTACIONES DE SER...
72 12 14 00 : SERVICIOS DE CONSTRUCCIÓN DE EDIFICIOS PÚBLICOS ESPECIALIZADOS
72 12 15 00 : SERVICIOS DE CONSTRUCCIÓN DE PLANTAS INDUSTRIALES
72 14 10 00 : SERVICIOS DE CONSTRUCCIÓN DE AUTOPISTAS Y CARRETERAS
72 14 11 00 : SERVICIOS DE CONSTRUCCIÓN Y REVESTIMIENTO Y PAVIMENTACIÓN DE INFRAEST...
72 14 12 00 : SERVICIOS DE CONSTRUCCIÓN MARINA
72 14 13 00 : SERVICIO DE CONSTRUCCIÓN DE FACILIDADES ATLÉTICAS Y RECREATIVAS
72 14 14 00 : SERVICIOS DE CONSTRUCCIÓN Y REPARACIÓN DE FACILIDADES DE DETENCIÓN
72 14 15 00 : SERVICIOS DE PREPARACIÓN DE TIERRAS
72 14 16 00 : SERVICIOS DE CONSTRUCCIÓN DE SISTEMAS DE TRÁNSITO MASIVO
72 14 17 00 : SERVICIOS DE ALQUILER O ARRENDAMIENTO DE EQUIPO Y MAQUINARIA DE CONSTRU...
72 15 12 00 : SERVICIOS DE CONSTRUCCIÓN Y MANTENIMIENTO DE HVAC CALEFACCIÓN Y ENFRI...
72 15 14 00 : SERVICIOS DE CONSTRUCCIÓN DE RECUBRIMIENTOS DE MUROS
72 15 15 00 : SERVICIOS DE SISTEMAS ELÉCTRICOS
72 15 16 00 : SERVICIOS DE SISTEMAS ESPECIALIZADOS DE COMUNICACIÓN
72 15 17 00 : SERVICIOS DE INSTALACIÓN DE SISTEMAS DE SEGURIDAD FÍSICA E INDUSTRIAL
72 15 19 00 : SERVICIOS DE ALBAÑILERÍA Y MAMPOSTERÍA
72 15 20 00 : SERVICIOS DE PAÑETADO Y DRYWALL
72 15 21 00 : SERVICIOS ACÚSTICOS Y DE AISLAMIENTO
72 15 22 00 : SERVICIOS DE BALDOSAS TERRAZO Y MÁRMOL Y MOSAICOS
72 15 23 00 : SERVICIOS DE CARPINTERÍA
72 15 24 00 : SERVICIOS DE MONTAJE E INSTALACIÓN DE VENTANAS Y PUERTAS
72 15 25 00 : SERVICIOS DE INSTALACIÓN DE PISOS
72 15 26 00 : SERVICIOS DE TECHADO Y PAREDES EXTERNAS Y LÁMINAS DE METAL
72 15 27 00 : SERVICIOS DE INSTALACIÓN Y REPARACIÓN DE CONCRETO
72 15 28 00 : SERVICIOS DE PERFORACIÓN DE POZOS DE AGUA
72 15 29 00 : SERVICIOS DE MONTAJE DE ACERO ESTRUCTURAL
72 15 30 00 : SERVICIOS DE VIDRIOS Y VENTANERÍA
72 15 31 00 : SERVICIOS DE CONSTRUCCIÓN DE FACILIDADES ATLÉTICAS Y RECREATIVAS
72 15 32 00 : SERVICIOS DE RECUBRIMIENTO, IMPERMEABILIZACIÓN PROTECCIÓN CONTRA CLIM...
72 15 33 00 : SERVICIOS DE MANTENIMIENTO E INSTALACIÓN DE EQUIPO DE ESTACIÓN DE SER...
72 15 34 00 : SERVICIOS DE APAREJAMIENTO Y ANDAMIAJE
72 15 35 00 : SERVICIOS DE LIMPIEZA ESTRUCTURAL EXTERNA
72 15 37 00 : SERVICIOS DE INSTALACIÓN, MANTENIMIENTO Y REPARACIÓN DE EQUIPOS Y CON...
72 15 39 00 : SERVICIO DE PREPARACIÓN DE OBRAS DE CONSTRUCCIÓN
72 15 40 00 : SERVICIOS DE EDIFICIOS ESPECIALIZADOS Y COMERCIOS
72 15 41 00 : SERVICIOS DE MANTENIMIENTO Y REPARACIÓN DE EQUIPO DE SISTEMAS DE DISTR...
72 15 42 00 : SERVICIOS DE MANTENIMIENTO Y REPARACIÓN DE INSTALACIÓN DE INSTRUMENTA...
72 15 43 00 : SERVICIOS DE MANTENIMIENTO Y REPARACIÓN DE EQUIPO MOTIVO Y GENERACIÓN...

***** CONTINUA *****



Cámara de Comercio
del Huila

**CAMARA DE COMERCIO DEL HUILA
INGENIERIA ELECTRONICA DEL HUILA S.A.S**

Fecha expedición: 2022/03/17 - 16:06:23 **** Recibo No. S001106995 **** Num. Operación. 99-USUPUBXX-20220317-0231

*** EXPEDIDO A TRAVES DEL SISTEMA VIRTUAL S.I.I. ***

72 15 44 00 : SERVICIOS DE MANTENIMIENTO Y FABRICACIÓN DE ACCESORIOS PARA TUBERÍAS
72 15 45 00 : SERVICIOS DE MANTENIMIENTO E INSTALACIÓN DE EQUIPO PESADO
76 10 15 00 : DESINFECCIÓN
76 10 16 00 : DESCONTAMINACIÓN DE MATERIALES PELIGROSOS
76 11 15 00 : SERVICIOS DE LIMPIEZA Y MANTENIMIENTO DE EDIFICIOS GENERALES Y DE OFICINAS
76 11 16 00 : SERVICIOS DE LIMPIEZA DE COMPONENTES DE EDIFICIOS
76 11 18 00 : LIMPIEZA DE VEHÍCULOS DE TRANSPORTE
76 12 15 00 : RECOLECCIÓN Y DISPOSICIÓN DE BASURAS
76 12 16 00 : DISPOSICIÓN DE DESECHOS NO PELIGROSOS
76 12 17 00 : TRATAMIENTO DE DESECHOS LÍQUIDOS
76 12 19 00 : DISPOSICIÓN DE DESECHOS PELIGROSOS
76 12 20 00 : SERVICIOS DE BASURERO
76 12 21 00 : SERVICIOS DE MEZCLA DE DESECHOS A COMBUSTIBLE
76 12 23 00 : SERVICIOS DE RECICLABLES
76 12 24 00 : HONORARIOS DE DISPOSICIÓN Y TRATAMIENTO DE BASURAS
77 10 15 00 : EVALUACIÓN DE IMPACTO AMBIENTAL
77 10 16 00 : PLANEACIÓN AMBIENTAL
77 10 17 00 : SERVICIOS DE ASESORÍA AMBIENTAL
77 10 18 00 : AUDITORÍA AMBIENTAL
77 10 19 00 : SERVICIOS DE INVESTIGACIÓN DE CONTAMINACIÓN
77 10 20 00 : SERVICIOS DE REPORTE AMBIENTAL
77 11 15 00 : SERVICIOS DE SEGURIDAD AMBIENTAL
77 11 16 00 : REHABILITACIÓN AMBIENTAL
77 12 15 00 : CONTAMINACIÓN DEL AIRE
77 12 16 00 : CONTAMINACIÓN DEL SUELO
77 12 17 00 : CONTAMINACIÓN DEL AGUA
77 13 16 00 : CONTAMINACIÓN AUDITIVA
78 10 18 00 : TRANSPORTE DE CARGA POR CARRETERA
78 10 22 00 : SERVICIOS POSTALES DE PAQUETE Y COURRIER
78 11 18 00 : TRANSPORTE DE PASAJEROS POR CARRETERA
78 14 15 00 : SERVICIOS DE ORGANIZACIÓN DE TRANSPORTES
78 18 15 00 : SERVICIOS DE MANTENIMIENTO Y REPARACIÓN DE VEHÍCULOS
80 10 15 00 : SERVICIOS DE CONSULTORÍA DE NEGOCIOS Y ADMINISTRACIÓN CORPORATIVA
80 10 16 00 : GERENCIA DE PROYECTOS
80 11 16 00 : SERVICIOS DE PERSONAL TEMPORAL
80 12 16 00 : SERVICIOS DE DERECHO COMERCIAL
80 13 15 00 : ALQUILER Y ARRENDAMIENTO DE PROPIEDADES O EDIFICACIONES
80 13 16 00 : VENTAS DE PROPIEDADES Y EDIFICIOS
80 14 15 00 : INVESTIGACIÓN DE MERCADOS
80 14 16 00 : ACTIVIDADES DE VENTAS Y PROMOCIÓN DE NEGOCIOS
80 16 15 00 : SERVICIOS DE APOYO GERENCIAL
81 10 15 00 : INGENIERÍA CIVIL Y ARQUITECTURA
81 10 16 00 : INGENIERÍA MECÁNICA
81 10 17 00 : INGENIERÍA ELÉCTRICA Y ELECTRÓNICA
81 10 22 00 : INGENIERÍA DE TRANSPORTE
81 11 15 00 : INGENIERÍA DE SOFTWARE O HARDWARE
81 11 17 00 : SISTEMAS DE MANEJO DE INFORMACIÓN MIS
81 11 20 00 : SERVICIOS DE DATOS
81 11 21 00 : SERVICIOS DE INTERNET
81 11 22 00 : MANTENIMIENTO Y SOPORTE DE SOFTWARE
81 14 15 00 : CONTROL DE CALIDAD
81 14 18 00 : ADMINISTRACIÓN DE INSTALACIONES

***** CONTINUA *****



Cámara de Comercio
del Huila

**CAMARA DE COMERCIO DEL HUILA
INGENIERIA ELECTRONICA DEL HUILA S.A.S**

Fecha expedición: 2022/03/17 - 16:06:23 **** Recibo No. S001106995 **** Num. Operación. 99-USUPUBXX-20220317-0231

*** EXPEDIDO A TRAVES DEL SISTEMA VIRTUAL S.I.I. ***

81 16 17 00 : SERVICIOS DE TELECOMUNICACIONES
82 11 17 00 : ESCRITURA CREATIVA
82 11 19 00 : SERVICIOS DE NOTICIAS Y PUBLICIDAD
82 12 15 00 : IMPRESIÓN
82 14 15 00 : SERVICIOS DE DISEÑO ARTÍSTICO
83 10 15 00 : SERVICIOS DE ACUEDUCTO Y ALCANTARILLADO
83 11 15 00 : COMUNICACIONES TELEFÓNICAS LOCALES Y DE LARGA DISTANCIA
84 13 15 00 : SERVICIOS DE SEGUROS PARA ESTRUCTURAS Y PROPIEDADES Y POSESIONES
85 12 22 00 : SERVICIOS DE EVALUACIÓN Y VALORACIÓN DE SALUD INDIVIDUAL
86 10 18 00 : ENTRENAMIENTO EN SERVICIO Y DESARROLLO DE MANO DE OBRA
90 10 17 00 : SERVICIOS DE CAFETERÍA
90 11 16 00 : FACILIDADES PARA ENCUENTROS
92 12 15 00 : SERVICIOS DE GUARDIAS
93 10 17 00 : CUERPOS Y PRÁCTICA LEGISLATIVA
93 14 17 00 : CULTURA
93 14 20 00 : DESARROLLO URBANO
95 10 15 00 : LOTES RESIDENCIALES
95 10 16 00 : LOTES COMERCIALES
95 10 17 00 : LOTES INDUSTRIALES
95 11 15 00 : VÍAS DE TRÁFICO LIMITADO
95 11 16 00 : VÍAS DE TRÁFICO ABIERTO
95 12 15 00 : EDIFICIOS Y ESTRUCTURAS COMERCIALES Y DE ENTRETENIMIENTO
95 12 16 00 : EDIFICIOS Y ESTRUCTURAS DE TRANSPORTE
95 12 17 00 : EDIFICIOS Y ESTRUCTURAS PÚBLICOS
95 12 18 00 : EDIFICIOS Y ESTRUCTURAS UTILITARIOS
95 12 19 00 : EDIFICIOS Y ESTRUCTURAS EDUCACIONALES Y DE ADMINISTRACIÓN
95 12 20 00 : EDIFICIOS Y ESTRUCTURAS HOSPITALARIAS
95 12 21 00 : EDIFICIOS Y ESTRUCTURAS DE ACOMODACIONES
95 12 23 00 : EDIFICIOS Y ESTRUCTURAS DE SALUD Y DEPORTIVAS
95 12 24 00 : EDIFICIOS Y ESTRUCTURAS INDUSTRIALES
95 12 25 00 : EDIFICIOS Y ESTRUCTURAS AGRÍCOLAS Y DE CULTIVOS Y PESCA
95 12 26 00 : EDIFICIOS Y ESTRUCTURAS RELIGIOSAS
95 13 15 00 : TARIMAS Y GRADERÍAS
95 13 16 00 : EDIFICIOS Y ESTRUCTURAS COMERCIALES E INDUSTRIALES PORTÁTILES
95 13 17 00 : TIENDAS CARPAS Y ESTRUCTURAS DE MEMBRANA
95 14 15 00 : EDIFICIOS Y ESTRUCTURAS PREFABRICADOS PARA FINCAS
95 14 16 00 : EDIFICIOS Y ESTRUCTURAS PREFABRICADOS RESIDENCIALES
95 14 17 00 : EDIFICIOS Y ESTRUCTURAS PREFABRICADOS COMERCIALES E INDUSTRIALES
95 14 18 00 : EDIFICIOS Y ESTRUCTURAS PREFABRICADOS DE EMERGENCIA Y ALIVIO
95 14 19 00 : EDIFICIOS Y ESTRUCTURAS PREFABRICADOS MÉDICOS
32 13 10 00 : ACCESORIOS, MATERIAS PRIMAS Y PIEZAS DE COMPONENTES ELECTRÓNICOS
24 14 16 00 : SUMINISTROS DE ACOLCHADOS
25 20 20 00 : SISTEMAS DE ENERGÍA DE AVIÓN
27 11 20 00 : HERRAMIENTAS MANUALES DE JARDINERÍA, AGRICULTURA Y FORESTACIÓN
32 10 16 00 : CIRCUITOS INTEGRADOS
32 12 16 00 : RESISTORES
32 15 19 00 : DISPOSITIVOS DE AUTOMATIZACIÓN DE CONTROL DE LA CONECTIVIDAD
39 12 17 00 : FERRETERÍA ELÉCTRICA Y SUMINISTROS
41 10 63 00 : PRODUCTOS DE REACCIÓN EN CADENA DE LA POLIMERASA (PCR) Y REACCIÓN EN ...
42 20 18 00 : PRODUCTOS RADIOGRÁFICOS DE DIAGNÓSTICO MÉDICO
43 22 26 00 : EQUIPO DE SERVICIO DE RED
43 22 27 00 : EQUIPO TELEGRÁFICO

***** CONTINUA *****



Cámara de Comercio
del Huila

**CAMARA DE COMERCIO DEL HUILA
INGENIERIA ELECTRONICA DEL HUILA S.A.S**

Fecha expedición: 2022/03/17 - 16:06:23 **** Recibo No. S001106995 **** Num. Operación. 99-USUPUBXX-20220317-0231

*** EXPEDIDO A TRAVES DEL SISTEMA VIRTUAL S.I.I. ***

43 22 32 00 : PLATAFORMAS DE MENSAJERÍA POR MÓVIL
43 23 28 00 : SOFTWARE DE ADMINISTRACIÓN DE REDES
43 23 35 00 : SOFTWARE DE INTERCAMBIO DE INFORMACIÓN
50 16 15 00 : CHOCOLATES, AZÚCARES, EDULCORANTES PRODUCTOS
60 10 17 00 : MATERIALES DE RECURSOS DEL PROFESOR
60 10 49 00 : MATERIALES DE FÍSICA DE ELECTRICIDAD
46 17 16 00 : EQUIPO DE VIGILANCIA Y DETECCIÓN
45 12 15 00 : CÁMARAS
26 12 16 00 : CABLES ELÉCTRICOS Y ACCESORIOS
92 12 17 00 : SERVICIOS DE SISTEMAS DE SEGURIDAD
45 12 16 00 : ACCESORIOS PARA CÁMARAS
32 15 18 00 : DISPOSITIVOS DE CONTROL DE SEGURIDAD
83 11 23 00 : SERVICIOS DE TELECOMUNICACIONES POR FIBRA
43 22 33 00 : DISPOSITIVOS Y EQUIPOS PARA INSTALACIÓN DE CONECTIVIDAD DE REDES Y DAT...
39 11 21 00 : ILUMINACIÓN ÓPTICA
41 11 37 00 : INSTRUMENTOS DE MEDICIÓN Y COMPROBACIÓN DE COMUNICACIÓN ELECTRÓNICA
43 22 29 00 : ACCESORIOS DE EQUIPO DE TELEFONÍA
46 17 15 00 : CERRADURAS, ELEMENTOS DE SEGURIDAD Y ACCESORIOS
43 21 17 00 : DISPOSITIVOS INFORMÁTICOS DE ENTRADA DE DATOS
43 20 18 00 : DISPOSITIVOS DE ALMACENAMIENTO
43 23 37 00 : SOFTWARE DE ADMINISTRACIÓN DE SISTEMAS
43 22 17 00 : EQUIPO FIJO DE RED Y COMPONENTES
72 10 29 00 : SERVICIOS DE MANTENIMIENTO Y REPARACIÓN DE INSTALACIONES
72 15 36 00 : SERVICIOS DE TERMINADO INTERIOR, DOTACIÓN Y REMODELACIÓN
70 17 18 00 : SERVICIOS DE DRENAJE
40 17 15 00 : TUBOS Y TUBERÍAS COMERCIALES
39 12 16 00 : DISPOSITIVOS Y ACCESORIOS PARA LA PROTECCIÓN DE CIRCUITOS
39 12 11 00 : CENTROS DE CONTROL Y DISTRIBUCIÓN Y ACCESORIOS
39 12 14 00 : LENGUETAS DE CONEXIÓN, CONECTADORES Y TERMINALES

EXPERIENCIA No.100 :

NÚMERO CONSECUTIVO DEL CONTRATO:100

CONTRATO CELEBRADO POR :1 - EL PROPONENTE

NOMBRE DEL CONTRATISTA :INGENIERIA ELECTRONICA DEL HUILA S.A.S

NOMBRE DEL CONTRATANTE :CONSORCIO CANALES NACIONALES PRIVADOS

VALOR CONTRATADO EN SMMLV :27,06

SG FM CL PR - DESCRIPCIÓN

14 11 15 00 : PAPEL DE IMPRENTA Y PAPEL DE ESCRIBIR
22 10 15 00 : MAQUINARIA PARA TRABAJO DE DESMONTE
22 10 16 00 : EQUIPO DE PAVIMENTACIÓN
22 10 17 00 : COMPONENTES DE EQUIPO PESADO
22 10 19 00 : MAQUINARIA Y ACCESORIOS DE CONSTRUCCIÓN DE EDIFICIOS
22 10 20 00 : EQUIPO Y MAQUINARIA DE DEMOLICIÓN DE EDIFICIOS
25 10 16 00 : VEHÍCULOS DE TRANSPORTE DE PRODUCTOS Y MATERIALES
27 11 15 00 : HERRAMIENTAS DE CORTE Y ENGARZADO Y PUNZONES
27 11 18 00 : HERRAMIENTAS DE MEDIDA Y BOCETAJE
27 11 22 00 : HERRAMIENTAS DE ALBAÑILERÍA Y CONCRETO
27 11 25 00 : HERRAMIENTAS PARA APALANCAR Y CURVAR
27 11 27 00 : HERRAMIENTAS MECÁNICAS
27 11 28 00 : CONEXIONES DE HERRAMIENTAS Y ACCESORIOS
27 12 18 00 : HERRAMIENTAS HIDRÁULICAS

***** CONTINUA *****



Cámara de Comercio
del Huila

**CAMARA DE COMERCIO DEL HUILA
INGENIERIA ELECTRONICA DEL HUILA S.A.S**

Fecha expedición: 2022/03/17 - 16:06:23 **** Recibo No. S001106995 **** Num. Operación. 99-USUPUBXX-20220317-0231

*** EXPEDIDO A TRAVES DEL SISTEMA VIRTUAL S.I.I. ***

27 13 15 00 : HERRAMIENTAS NEUMÁTICAS
30 10 15 00 : ÁNGULOS
30 10 17 00 : VIGAS
30 10 18 00 : CONDUCTOS
30 10 20 00 : HOJA
30 10 22 00 : PLANCHA
30 10 23 00 : PERFILES
30 10 24 00 : VARILLAS
30 10 28 00 : PILOTAJE
30 10 29 00 : PILARES
30 10 31 00 : RIELES
30 10 32 00 : ENREJADO
30 10 36 00 : PRODUCTOS ESTRUCTURALES
30 10 37 00 : TRENZA
30 10 38 00 : FIBRAS Y FILAMENTOS MECÁNICOS
30 10 39 00 : EJES
30 11 15 00 : CONCRETO Y MORTEROS
30 11 16 00 : CEMENTO Y CAL
30 11 18 00 : AGREGADOS
30 11 19 00 : ELEMENTOS PARA REFORZAR CONCRETO
30 12 15 00 : DERIVADOS BITUMINOSOS
30 12 16 00 : ASFALTOS
30 12 17 00 : MATERIALES DE CONSTRUCCIÓN DE CAMINOS Y CARRILERAS
30 12 18 00 : MATERIALES DE ARQUITECTURA PAISAJÍSTICA
30 12 19 00 : MATERIALES PARA ESTABILIZACIÓN Y REFUERZO DE SUELOS
30 13 15 00 : BLOQUES
30 13 16 00 : LADRILLOS
30 13 17 00 : AZULEJOS Y BALDOSAS
30 14 15 00 : AISLAMIENTO TÉRMICO
30 14 16 00 : AISLAMIENTO ESPECIAL
30 15 15 00 : MATERIAL PARA TEJADOS Y TECHOS
30 15 16 00 : ACCESORIOS PARA TEJADOS
30 15 17 00 : CANALONES DE TEJADO Y ACCESORIOS
30 15 18 00 : MATERIALES PARA REVESTIMIENTO DE PAREDES Y EXTERIOR
30 15 19 00 : MATERIALES Y PRODUCTOS PARA ACABADOS
30 15 20 00 : CERCADO
30 15 21 00 : SUPERFICIE
30 16 15 00 : MATERIALES PARA ACABADOS DE PAREDES
30 16 16 00 : MATERIALES PARA TECHOS
30 16 17 00 : SUELOS
30 16 18 00 : EBANISTERÍA
30 16 19 00 : MOLDEADO Y CARPINTERÍA MECÁNICA
30 16 20 00 : MOLDURAS Y CARPINTERÍA
30 16 21 00 : LAMINADOS INTERIORES
30 16 22 00 : MOSTRADORES
30 16 23 00 : ACCESORIOS PARA GABINETES
30 16 24 00 : MUROS DIVISORIOS
30 17 15 00 : PUERTAS
30 17 16 00 : VENTANAS
30 17 18 00 : CLARABOYAS
30 17 19 00 : MARCOS DE VENTANAS
30 17 20 00 : PUERTAS

***** CONTINUA *****



Cámara de Comercio
del Huila

**CAMARA DE COMERCIO DEL HUILA
INGENIERIA ELECTRONICA DEL HUILA S.A.S**

Fecha expedición: 2022/03/17 - 16:06:24 **** Recibo No. S001106995 **** Num. Operación. 99-USUPUBXX-20220317-0231

*** EXPEDIDO A TRAVES DEL SISTEMA VIRTUAL S.I.I. ***

30 17 21 00 : PUERTAS PARA GARAJE Y OPERADORES
30 18 15 00 : PORCELANA SANITARIA
30 18 16 00 : INSTALACIONES RESIDENCIALES NO SANITARIAS
30 18 17 00 : GRIFOS
30 19 15 00 : ESCALERAS Y ANDAMIOS
30 19 16 00 : ESCALERAS Y ACCESORIOS DE ANDAMIAJE
30 19 17 00 : COBERTIZOS Y REMOLQUES DE CONSTRUCCIÓN
30 19 18 00 : EQUIPOS Y MATERIALES PARA CONSTRUCCIONES TEMPORALES Y APOYO AL MANTENIM...
30 24 15 00 : COMPONENTES DE CONSOLIDACIÓN DE ESTRUCTURAS PORTÁTILES
30 24 16 00 : COMPONENTES ESTRUCTURALES DE TRIBUNAS, GRADAS Y ESCALERA
30 24 17 00 : COMPONENTES SOPORTE Y COBERTURA DE TIENDAS, CARPAS Y ESTRUCTURAS DE MEM...
30 25 15 00 : ESTRUCTURAS DE SOPORTE DE TECHOS BAJO TIERRA
30 26 15 00 : BARRAS DE LATÓN
30 26 22 00 : BARRAS DE COBRE
30 26 23 00 : LÁMINAS DE COBRE
30 26 24 00 : LINGOTES, BANDAS, PALANQUILLAS Y ALAMBRES DE COBRE
30 26 28 00 : BARRAS Y LÁMINAS DE ZINC
30 26 45 00 : BARRAS DE ACERO INOXIDABLE
39 10 16 00 : LÁMPARAS Y BOMBILLAS
39 10 18 00 : COMPONENTES Y ACCESORIOS DE LÁMPARA
39 10 19 00 : BALASTOS DE LÁMPARAS Y TRANSFORMADORES DE LÁMPARAS
41 10 15 00 : EQUIPO Y SUMINISTROS PARA LA MEZCLA, LA DISPERSIÓN Y LA HOMOGENEIZACI?...
41 10 17 00 : EQUIPO DE PERFORACIÓN, AMOLADURA, CORTE, TRITURACIÓN Y PRENSADO PARA ...
41 10 18 00 : EQUIPO DE FÍSICA DE ELECTRONES Y DE ESTADO SÓLIDO PARA LABORATORIO
41 10 19 00 : EQUIPO IÓNICO DE LABORATORIO
41 11 39 00 : EQUIPO PARA MEDICIÓN DE SUELOS
42 17 20 00 : KITS PARA LOS SERVICIOS MÉDICOS DE URGENCIAS Y CAMPO
43 23 15 00 : SOFTWARE FUNCIONAL ESPECÍFICO DE LA EMPRESA
44 10 31 00 : SUMINISTROS PARA IMPRESORA, FAX Y FOTOCOPIADORA
44 12 15 00 : SUMINISTROS DE CORREO
44 12 16 00 : SUMINISTROS DE ESCRITORIO
44 12 17 00 : INSTRUMENTOS DE ESCRITURA
44 12 18 00 : MEDIOS DE CORRECCIÓN
44 12 19 00 : REPUESTOS DE TINTA Y MINAS DE LÁPICES
55 10 15 00 : PUBLICACIONES IMPRESAS
55 12 17 00 : SEÑALIZACIÓN
56 10 17 00 : MUEBLES DE OFICINA
70 15 19 00 : RECURSOS FORESTALES
70 16 15 00 : FAUNA
70 16 17 00 : ECOSISTEMAS
70 17 15 00 : DESARROLLO
70 17 16 00 : VIGILANCIA
70 17 17 00 : RIEGO
71 10 15 00 : PROSPECCIÓN MINERA
71 10 16 00 : SERVICIOS MINEROS DE PERFORACIÓN Y VOLADURA
71 13 10 00 : SERVICIOS DE FRACTURAR DEL POZO
71 15 13 00 : SERVICIOS DE INTERPRETACIÓN DEL CAMPO PETROLÍFERO
71 16 10 00 : SERVICIOS DE MODELAR DEL CAMPO PETROLÍFERO
71 16 11 00 : GERENCIA DE LA INGENIERÍA DE PRODUCCIÓN DEL CAMPO PETROLÍFERO
71 16 12 00 : GERENCIA DE LAS OPERACIONES DE PRODUCCIÓN DEL CAMPO PETROLÍFERO
71 16 13 00 : SERVICIOS DE MANEJO DE PROYECTOS DEL CAMPO
71 16 14 00 : SERVICIOS DE MANEJO DE PROYECTOS DEL CAMPO PETROLERO

***** CONTINUA *****



Cámara de Comercio
del Huila

**CAMARA DE COMERCIO DEL HUILA
INGENIERIA ELECTRONICA DEL HUILA S.A.S**

Fecha expedición: 2022/03/17 - 16:06:24 **** Recibo No. S001106995 **** Num. Operación. 99-USUPUBXX-20220317-0231

*** EXPEDIDO A TRAVES DEL SISTEMA VIRTUAL S.I.I. ***

72 10 15 00 : SERVICIOS DE APOYO PARA LA CONSTRUCCIÓN
72 10 33 00 : SERVICIOS DE MANTENIMIENTO Y REPARACIÓN DE INFRAESTRUCTURA
72 11 10 00 : SERVICIOS DE CONSTRUCCIÓN DE UNIDADES UNIFAMILIARES
72 11 11 00 : SERVICIOS DE CONSTRUCCIÓN DE UNIDADES MULTIFAMILIARES
72 12 10 00 : SERVICIOS DE CONSTRUCCIÓN DE EDIFICIOS INDUSTRIALES Y BODEGAS NUEVAS
72 12 11 00 : SERVICIOS DE CONSTRUCCIÓN DE EDIFICIOS COMERCIALES Y DE OFICINA
72 12 12 00 : SERVICIOS DE CONSTRUCCIÓN DE EDIFICIOS AGRÍCOLAS
72 12 13 00 : SERVICIOS DE CONSTRUCCIÓN DE TALLERES AUTOMOTRICES Y ESTACIONES DE SER...
72 12 14 00 : SERVICIOS DE CONSTRUCCIÓN DE EDIFICIOS PÚBLICOS ESPECIALIZADOS
72 12 15 00 : SERVICIOS DE CONSTRUCCIÓN DE PLANTAS INDUSTRIALES
72 14 10 00 : SERVICIOS DE CONSTRUCCIÓN DE AUTOPISTAS Y CARRETERAS
72 14 11 00 : SERVICIOS DE CONSTRUCCIÓN Y REVESTIMIENTO Y PAVIMENTACIÓN DE INFRAEST...
72 14 12 00 : SERVICIOS DE CONSTRUCCIÓN MARINA
72 14 13 00 : SERVICIO DE CONSTRUCCIÓN DE FACILIDADES ATLÉTICAS Y RECREATIVAS
72 14 14 00 : SERVICIOS DE CONSTRUCCIÓN Y REPARACIÓN DE FACILIDADES DE DETENCIÓN
72 14 15 00 : SERVICIOS DE PREPARACIÓN DE TIERRAS
72 14 16 00 : SERVICIOS DE CONSTRUCCIÓN DE SISTEMAS DE TRÁNSITO MASIVO
72 14 17 00 : SERVICIOS DE ALQUILER O ARRENDAMIENTO DE EQUIPO Y MAQUINARIA DE CONSTRU...
72 15 12 00 : SERVICIOS DE CONSTRUCCIÓN Y MANTENIMIENTO DE HVAC CALEFACCIÓN Y ENFRI...
72 15 14 00 : SERVICIOS DE CONSTRUCCIÓN DE RECUBRIMIENTOS DE MUROS
72 15 15 00 : SERVICIOS DE SISTEMAS ELÉCTRICOS
72 15 16 00 : SERVICIOS DE SISTEMAS ESPECIALIZADOS DE COMUNICACIÓN
72 15 17 00 : SERVICIOS DE INSTALACIÓN DE SISTEMAS DE SEGURIDAD FÍSICA E INDUSTRIAL
72 15 19 00 : SERVICIOS DE ALBAÑILERÍA Y MAMPOSTERÍA
72 15 20 00 : SERVICIOS DE PAÑETADO Y DRYWALL
72 15 21 00 : SERVICIOS ACÚSTICOS Y DE AISLAMIENTO
72 15 22 00 : SERVICIOS DE BALDOSAS TERRAZO Y MÁRMOL Y MOSAICOS
72 15 23 00 : SERVICIOS DE CARPINTERÍA
72 15 24 00 : SERVICIOS DE MONTAJE E INSTALACIÓN DE VENTANAS Y PUERTAS
72 15 25 00 : SERVICIOS DE INSTALACIÓN DE PISOS
72 15 26 00 : SERVICIOS DE TECHADO Y PAREDES EXTERNAS Y LÁMINAS DE METAL
72 15 27 00 : SERVICIOS DE INSTALACIÓN Y REPARACIÓN DE CONCRETO
72 15 28 00 : SERVICIOS DE PERFORACIÓN DE POZOS DE AGUA
72 15 29 00 : SERVICIOS DE MONTAJE DE ACERO ESTRUCTURAL
72 15 30 00 : SERVICIOS DE VIDRIOS Y VENTANERÍA
72 15 31 00 : SERVICIOS DE CONSTRUCCIÓN DE FACILIDADES ATLÉTICAS Y RECREATIVAS
72 15 32 00 : SERVICIOS DE RECUBRIMIENTO, IMPERMEABILIZACIÓN PROTECCIÓN CONTRA CLIM...
72 15 33 00 : SERVICIOS DE MANTENIMIENTO E INSTALACIÓN DE EQUIPO DE ESTACIÓN DE SER...
72 15 34 00 : SERVICIOS DE APAREJAMIENTO Y ANDAMIAJE
72 15 35 00 : SERVICIOS DE LIMPIEZA ESTRUCTURAL EXTERNA
72 15 37 00 : SERVICIOS DE INSTALACIÓN, MANTENIMIENTO Y REPARACIÓN DE EQUIPOS Y CON...
72 15 39 00 : SERVICIO DE PREPARACIÓN DE OBRAS DE CONSTRUCCIÓN
72 15 40 00 : SERVICIOS DE EDIFICIOS ESPECIALIZADOS Y COMERCIOS
72 15 41 00 : SERVICIOS DE MANTENIMIENTO Y REPARACIÓN DE EQUIPO DE SISTEMAS DE DISTR...
72 15 42 00 : SERVICIOS DE MANTENIMIENTO Y REPARACIÓN DE INSTALACIÓN DE INSTRUMENTA...
72 15 43 00 : SERVICIOS DE MANTENIMIENTO Y REPARACIÓN DE EQUIPO MOTIVO Y GENERACIÓN...
72 15 44 00 : SERVICIOS DE MANTENIMIENTO Y FABRICACIÓN DE ACCESORIOS PARA TUBERÍAS
72 15 45 00 : SERVICIOS DE MANTENIMIENTO E INSTALACIÓN DE EQUIPO PESADO
76 10 15 00 : DESINFECCIÓN
76 10 16 00 : DESCONTAMINACIÓN DE MATERIALES PELIGROSOS
76 11 15 00 : SERVICIOS DE LIMPIEZA Y MANTENIMIENTO DE EDIFICIOS GENERALES Y DE OFICINAS
76 11 16 00 : SERVICIOS DE LIMPIEZA DE COMPONENTES DE EDIFICIOS

***** CONTINUA *****



*** EXPEDIDO A TRAVES DEL SISTEMA VIRTUAL S.I.I. ***

76 11 18 00 : LIMPIEZA DE VEHÍCULOS DE TRANSPORTE
76 12 15 00 : RECOLECCIÓN Y DISPOSICIÓN DE BASURAS
76 12 16 00 : DISPOSICIÓN DE DESECHOS NO PELIGROSOS
76 12 17 00 : TRATAMIENTO DE DESECHOS LÍQUIDOS
76 12 19 00 : DISPOSICIÓN DE DESECHOS PELIGROSOS
76 12 20 00 : SERVICIOS DE BASURERO
76 12 21 00 : SERVICIOS DE MEZCLA DE DESECHOS A COMBUSTIBLE
76 12 23 00 : SERVICIOS DE RECICLABLES
76 12 24 00 : HONORARIOS DE DISPOSICIÓN Y TRATAMIENTO DE BASURAS
77 10 15 00 : EVALUACIÓN DE IMPACTO AMBIENTAL
77 10 16 00 : PLANEACIÓN AMBIENTAL
77 10 17 00 : SERVICIOS DE ASESORÍA AMBIENTAL
77 10 18 00 : AUDITORÍA AMBIENTAL
77 10 19 00 : SERVICIOS DE INVESTIGACIÓN DE CONTAMINACIÓN
77 10 20 00 : SERVICIOS DE REPORTE AMBIENTAL
77 11 15 00 : SERVICIOS DE SEGURIDAD AMBIENTAL
77 11 16 00 : REHABILITACIÓN AMBIENTAL
77 12 15 00 : CONTAMINACIÓN DEL AIRE
77 12 16 00 : CONTAMINACIÓN DEL SUELO
77 12 17 00 : CONTAMINACIÓN DEL AGUA
77 13 16 00 : CONTAMINACIÓN AUDITIVA
78 10 18 00 : TRANSPORTE DE CARGA POR CARRETERA
78 10 22 00 : SERVICIOS POSTALES DE PAQUETE Y COURRIER
78 11 18 00 : TRANSPORTE DE PASAJEROS POR CARRETERA
78 14 15 00 : SERVICIOS DE ORGANIZACIÓN DE TRANSPORTES
78 18 15 00 : SERVICIOS DE MANTENIMIENTO Y REPARACIÓN DE VEHÍCULOS
80 10 15 00 : SERVICIOS DE CONSULTORÍA DE NEGOCIOS Y ADMINISTRACIÓN CORPORATIVA
80 10 16 00 : GERENCIA DE PROYECTOS
80 11 16 00 : SERVICIOS DE PERSONAL TEMPORAL
80 12 16 00 : SERVICIOS DE DERECHO COMERCIAL
80 13 15 00 : ALQUILER Y ARRENDAMIENTO DE PROPIEDADES O EDIFICACIONES
80 13 16 00 : VENTAS DE PROPIEDADES Y EDIFICIOS
80 14 15 00 : INVESTIGACIÓN DE MERCADOS
80 14 16 00 : ACTIVIDADES DE VENTAS Y PROMOCIÓN DE NEGOCIOS
80 16 15 00 : SERVICIOS DE APOYO GERENCIAL
81 10 15 00 : INGENIERÍA CIVIL Y ARQUITECTURA
81 10 16 00 : INGENIERÍA MECÁNICA
81 10 17 00 : INGENIERÍA ELÉCTRICA Y ELECTRÓNICA
81 10 22 00 : INGENIERÍA DE TRANSPORTE
81 11 15 00 : INGENIERÍA DE SOFTWARE O HARDWARE
81 11 17 00 : SISTEMAS DE MANEJO DE INFORMACIÓN MIS
81 11 20 00 : SERVICIOS DE DATOS
81 11 21 00 : SERVICIOS DE INTERNET
81 11 22 00 : MANTENIMIENTO Y SOPORTE DE SOFTWARE
81 14 15 00 : CONTROL DE CALIDAD
81 14 18 00 : ADMINISTRACIÓN DE INSTALACIONES
81 16 17 00 : SERVICIOS DE TELECOMUNICACIONES
82 11 17 00 : ESCRITURA CREATIVA
82 11 19 00 : SERVICIOS DE NOTICIAS Y PUBLICIDAD
82 12 15 00 : IMPRESIÓN
82 14 15 00 : SERVICIOS DE DISEÑO ARTÍSTICO
83 10 15 00 : SERVICIOS DE ACUEDUCTO Y ALCANTARILLADO

***** CONTINUA *****



Cámara de Comercio
del Huila

**CAMARA DE COMERCIO DEL HUILA
INGENIERIA ELECTRONICA DEL HUILA S.A.S**

Fecha expedición: 2022/03/17 - 16:06:24 **** Recibo No. S001106995 **** Num. Operación. 99-USUPUBXX-20220317-0231

*** EXPEDIDO A TRAVES DEL SISTEMA VIRTUAL S.I.I. ***

83 11 15 00 : COMUNICACIONES TELEFÓNICAS LOCALES Y DE LARGA DISTANCIA
84 13 15 00 : SERVICIOS DE SEGUROS PARA ESTRUCTURAS Y PROPIEDADES Y POSESIONES
85 12 22 00 : SERVICIOS DE EVALUACIÓN Y VALORACIÓN DE SALUD INDIVIDUAL
86 10 18 00 : ENTRENAMIENTO EN SERVICIO Y DESARROLLO DE MANO DE OBRA
90 10 17 00 : SERVICIOS DE CAFETERÍA
90 11 16 00 : FACILIDADES PARA ENCUENTROS
92 12 15 00 : SERVICIOS DE GUARDIAS
93 10 17 00 : CUERPOS Y PRÁCTICA LEGISLATIVA
93 14 17 00 : CULTURA
93 14 20 00 : DESARROLLO URBANO
95 10 15 00 : LOTES RESIDENCIALES
95 10 16 00 : LOTES COMERCIALES
95 10 17 00 : LOTES INDUSTRIALES
95 11 15 00 : VÍAS DE TRÁFICO LIMITADO
95 11 16 00 : VÍAS DE TRÁFICO ABIERTO
95 12 15 00 : EDIFICIOS Y ESTRUCTURAS COMERCIALES Y DE ENTRETENIMIENTO
95 12 16 00 : EDIFICIOS Y ESTRUCTURAS DE TRANSPORTE
95 12 17 00 : EDIFICIOS Y ESTRUCTURAS PÚBLICOS
95 12 18 00 : EDIFICIOS Y ESTRUCTURAS UTILITARIOS
95 12 19 00 : EDIFICIOS Y ESTRUCTURAS EDUCACIONALES Y DE ADMINISTRACIÓN
95 12 20 00 : EDIFICIOS Y ESTRUCTURAS HOSPITALARIAS
95 12 21 00 : EDIFICIOS Y ESTRUCTURAS DE ACOMODACIONES
95 12 23 00 : EDIFICIOS Y ESTRUCTURAS DE SALUD Y DEPORTIVAS
95 12 24 00 : EDIFICIOS Y ESTRUCTURAS INDUSTRIALES
95 12 25 00 : EDIFICIOS Y ESTRUCTURAS AGRÍCOLAS Y DE CULTIVOS Y PESCA
95 12 26 00 : EDIFICIOS Y ESTRUCTURAS RELIGIOSAS
95 13 15 00 : TARIMAS Y GRADERÍAS
95 13 16 00 : EDIFICIOS Y ESTRUCTURAS COMERCIALES E INDUSTRIALES PORTÁTILES
95 13 17 00 : TIENDAS CARPAS Y ESTRUCTURAS DE MEMBRANA
95 14 15 00 : EDIFICIOS Y ESTRUCTURAS PREFABRICADOS PARA FINCAS
95 14 16 00 : EDIFICIOS Y ESTRUCTURAS PREFABRICADOS RESIDENCIALES
95 14 17 00 : EDIFICIOS Y ESTRUCTURAS PREFABRICADOS COMERCIALES E INDUSTRIALES
95 14 18 00 : EDIFICIOS Y ESTRUCTURAS PREFABRICADOS DE EMERGENCIA Y ALIVIO
95 14 19 00 : EDIFICIOS Y ESTRUCTURAS PREFABRICADOS MÉDICOS
32 13 10 00 : ACCESORIOS, MATERIAS PRIMAS Y PIEZAS DE COMPONENTES ELECTRÓNICOS
24 14 16 00 : SUMINISTROS DE ACOLCHADOS
25 20 20 00 : SISTEMAS DE ENERGÍA DE AVIÓN
27 11 20 00 : HERRAMIENTAS MANUALES DE JARDINERÍA, AGRICULTURA Y FORESTACIÓN
32 10 16 00 : CIRCUITOS INTEGRADOS
32 12 16 00 : RESISTORES
32 15 19 00 : DISPOSITIVOS DE AUTOMATIZACIÓN DE CONTROL DE LA CONECTIVIDAD
39 12 17 00 : FERRETERÍA ELÉCTRICA Y SUMINISTROS
41 10 63 00 : PRODUCTOS DE REACCIÓN EN CADENA DE LA POLIMERASA (PCR) Y REACCIÓN EN ...
42 20 18 00 : PRODUCTOS RADIOGRÁFICOS DE DIAGNÓSTICO MÉDICO
43 22 26 00 : EQUIPO DE SERVICIO DE RED
43 22 27 00 : EQUIPO TELEGRÁFICO
43 22 32 00 : PLATAFORMAS DE MENSAJERÍA POR MÓVIL
43 23 28 00 : SOFTWARE DE ADMINISTRACIÓN DE REDES
43 23 35 00 : SOFTWARE DE INTERCAMBIO DE INFORMACIÓN
50 16 15 00 : CHOCOLATES, AZÚCARES, EDULCORANTES PRODUCTOS
60 10 17 00 : MATERIALES DE RECURSOS DEL PROFESOR
60 10 49 00 : MATERIALES DE FÍSICA DE ELECTRICIDAD

***** CONTINUA *****



Cámara de Comercio
del Huila

**CAMARA DE COMERCIO DEL HUILA
INGENIERIA ELECTRONICA DEL HUILA S.A.S**

Fecha expedición: 2022/03/17 - 16:06:24 **** Recibo No. S001106995 **** Num. Operación. 99-USUPUBXX-20220317-0231

*** EXPEDIDO A TRAVES DEL SISTEMA VIRTUAL S.I.I. ***

46 17 16 00 : EQUIPO DE VIGILANCIA Y DETECCIÓN
45 12 15 00 : CÁMARAS
26 12 16 00 : CABLES ELÉCTRICOS Y ACCESORIOS
92 12 17 00 : SERVICIOS DE SISTEMAS DE SEGURIDAD
45 12 16 00 : ACCESORIOS PARA CÁMARAS
32 15 18 00 : DISPOSITIVOS DE CONTROL DE SEGURIDAD
83 11 23 00 : SERVICIOS DE TELECOMUNICACIONES POR FIBRA
43 22 33 00 : DISPOSITIVOS Y EQUIPOS PARA INSTALACIÓN DE CONECTIVIDAD DE REDES Y DAT...
39 11 21 00 : ILUMINACIÓN ÓPTICA
41 11 37 00 : INSTRUMENTOS DE MEDICIÓN Y COMPROBACIÓN DE COMUNICACIÓN ELECTRÓNICA
43 22 29 00 : ACCESORIOS DE EQUIPO DE TELEFONÍA
46 17 15 00 : CERRADURAS, ELEMENTOS DE SEGURIDAD Y ACCESORIOS
43 21 17 00 : DISPOSITIVOS INFORMÁTICOS DE ENTRADA DE DATOS
43 20 18 00 : DISPOSITIVOS DE ALMACENAMIENTO
43 23 37 00 : SOFTWARE DE ADMINISTRACIÓN DE SISTEMAS
43 22 17 00 : EQUIPO FIJO DE RED Y COMPONENTES
72 10 29 00 : SERVICIOS DE MANTENIMIENTO Y REPARACIÓN DE INSTALACIONES
72 15 36 00 : SERVICIOS DE TERMINADO INTERIOR, DOTACIÓN Y REMODELACIÓN
70 17 18 00 : SERVICIOS DE DRENAJE
40 17 15 00 : TUBOS Y TUBERÍAS COMERCIALES

EXPERIENCIA No.101 :

NÚMERO CONSECUTIVO DEL CONTRATO:101

CONTRATO CELEBRADO POR :1 - EL PROPONENTE

NOMBRE DEL CONTRATISTA :INGENIERIA ELECTRONICA DEL HUILA S.A.S

NOMBRE DEL CONTRATANTE :MER INFRAESTRUCTURA COLOMBIA SAS

VALOR CONTRATADO EN SMMLV :256

SG FM CL PR - DESCRIPCIÓN

14 11 15 00 : PAPEL DE IMPRENTA Y PAPEL DE ESCRIBIR
22 10 15 00 : MAQUINARIA PARA TRABAJO DE DESMONTE
22 10 16 00 : EQUIPO DE PAVIMENTACIÓN
22 10 17 00 : COMPONENTES DE EQUIPO PESADO
22 10 19 00 : MAQUINARIA Y ACCESORIOS DE CONSTRUCCIÓN DE EDIFICIOS
22 10 20 00 : EQUIPO Y MAQUINARIA DE DEMOLICIÓN DE EDIFICIOS
25 10 16 00 : VEHÍCULOS DE TRANSPORTE DE PRODUCTOS Y MATERIALES
27 11 15 00 : HERRAMIENTAS DE CORTE Y ENGARZADO Y PUNZONES
27 11 18 00 : HERRAMIENTAS DE MEDIDA Y BOCETAJE
27 11 22 00 : HERRAMIENTAS DE ALBAÑILERÍA Y CONCRETO
27 11 25 00 : HERRAMIENTAS PARA APALANCAR Y CURVAR
27 11 27 00 : HERRAMIENTAS MECÁNICAS
27 11 28 00 : CONEXIONES DE HERRAMIENTAS Y ACCESORIOS
27 12 18 00 : HERRAMIENTAS HIDRÁULICAS
27 13 15 00 : HERRAMIENTAS NEUMÁTICAS
30 10 15 00 : ÁNGULOS
30 10 17 00 : VIGAS
30 10 18 00 : CONDUCTOS
30 10 20 00 : HOJA
30 10 22 00 : PLANCHA
30 10 23 00 : PERFILES
30 10 24 00 : VARILLAS
30 10 28 00 : PILOTAJE

***** CONTINUA *****



Cámara de Comercio
del Huila

**CAMARA DE COMERCIO DEL HUILA
INGENIERIA ELECTRONICA DEL HUILA S.A.S**

Fecha expedición: 2022/03/17 - 16:06:24 **** Recibo No. S001106995 **** Num. Operación. 99-USUPUBXX-20220317-0231

*** EXPEDIDO A TRAVES DEL SISTEMA VIRTUAL S.I.I. ***

30 10 29 00 : PILARES
30 10 31 00 : RIELES
30 10 32 00 : ENREJADO
30 10 36 00 : PRODUCTOS ESTRUCTURALES
30 10 37 00 : TRENZA
30 10 38 00 : FIBRAS Y FILAMENTOS MECÁNICOS
30 10 39 00 : EJES
30 11 15 00 : CONCRETO Y MORTEROS
30 11 16 00 : CEMENTO Y CAL
30 11 18 00 : AGREGADOS
30 11 19 00 : ELEMENTOS PARA REFORZAR CONCRETO
30 12 15 00 : DERIVADOS BITUMINOSOS
30 12 16 00 : ASFALTOS
30 12 17 00 : MATERIALES DE CONSTRUCCIÓN DE CAMINOS Y CARRILERAS
30 12 18 00 : MATERIALES DE ARQUITECTURA PAISAJÍSTICA
30 12 19 00 : MATERIALES PARA ESTABILIZACIÓN Y REFUERZO DE SUELOS
30 13 15 00 : BLOQUES
30 13 16 00 : LADRILLOS
30 13 17 00 : AZULEJOS Y BALDOSAS
30 14 15 00 : AISLAMIENTO TÉRMICO
30 14 16 00 : AISLAMIENTO ESPECIAL
30 15 15 00 : MATERIAL PARA TEJADOS Y TECHOS
30 15 16 00 : ACCESORIOS PARA TEJADOS
30 15 17 00 : CANALONES DE TEJADO Y ACCESORIOS
30 15 18 00 : MATERIALES PARA REVESTIMIENTO DE PAREDES Y EXTERIOR
30 15 19 00 : MATERIALES Y PRODUCTOS PARA ACABADOS
30 15 20 00 : CERCADO
30 15 21 00 : SUPERFICIE
30 16 15 00 : MATERIALES PARA ACABADOS DE PAREDES
30 16 16 00 : MATERIALES PARA TECHOS
30 16 17 00 : SUELOS
30 16 18 00 : EBANISTERÍA
30 16 19 00 : MOLDEADO Y CARPINTERÍA MECÁNICA
30 16 20 00 : MOLDURAS Y CARPINTERÍA
30 16 21 00 : LAMINADOS INTERIORES
30 16 22 00 : MOSTRADORES
30 16 23 00 : ACCESORIOS PARA GABINETES
30 16 24 00 : MUROS DIVISORIOS
30 17 15 00 : PUERTAS
30 17 16 00 : VENTANAS
30 17 18 00 : CLARABOYAS
30 17 19 00 : MARCOS DE VENTANAS
30 17 20 00 : PUERTAS
30 17 21 00 : PUERTAS PARA GARAJE Y OPERADORES
30 18 15 00 : PORCELANA SANITARIA
30 18 16 00 : INSTALACIONES RESIDENCIALES NO SANITARIAS
30 18 17 00 : GRIFOS
30 19 15 00 : ESCALERAS Y ANDAMIOS
30 19 16 00 : ESCALERAS Y ACCESORIOS DE ANDAMIAJE
30 19 17 00 : COBERTIZOS Y REMOLQUES DE CONSTRUCCIÓN
30 19 18 00 : EQUIPOS Y MATERIALES PARA CONSTRUCCIONES TEMPORALES Y APOYO AL MANTENIM...
30 24 15 00 : COMPONENTES DE CONSOLIDACIÓN DE ESTRUCTURAS PORTÁTILES

***** CONTINUA *****



*** EXPEDIDO A TRAVES DEL SISTEMA VIRTUAL S.I.I. ***

30 24 16 00 : COMPONENTES ESTRUCTURALES DE TRIBUNAS, GRADAS Y ESCALERA
30 24 17 00 : COMPONENTES SOPORTE Y COBERTURA DE TIENDAS, CARPAS Y ESTRUCTURAS DE MEM...
30 25 15 00 : ESTRUCTURAS DE SOPORTE DE TECHOS BAJO TIERRA
30 26 15 00 : BARRAS DE LATÓN
30 26 22 00 : BARRAS DE COBRE
30 26 23 00 : LÁMINAS DE COBRE
30 26 24 00 : LINGOTES, BANDAS, PALANQUILLAS Y ALAMBRES DE COBRE
30 26 28 00 : BARRAS Y LÁMINAS DE ZINC
30 26 45 00 : BARRAS DE ACERO INOXIDABLE
39 10 16 00 : LÁMPARAS Y BOMBILLAS
39 10 18 00 : COMPONENTES Y ACCESORIOS DE LÁMPARA
39 10 19 00 : BALASTOS DE LÁMPARAS Y TRANSFORMADORES DE LÁMPARAS
41 10 15 00 : EQUIPO Y SUMINISTROS PARA LA MEZCLA, LA DISPERSIÓN Y LA HOMOGENEIZACI?...
41 10 17 00 : EQUIPO DE PERFORACIÓN, AMOLADURA, CORTE, TRITURACIÓN Y Prensado para ...
41 10 18 00 : EQUIPO DE FÍSICA DE ELECTRONES Y DE ESTADO SÓLIDO PARA LABORATORIO
41 10 19 00 : EQUIPO IÓNICO DE LABORATORIO
41 11 39 00 : EQUIPO PARA MEDICIÓN DE SUELOS
42 17 20 00 : KITS PARA LOS SERVICIOS MÉDICOS DE URGENCIAS Y CAMPO
43 23 15 00 : SOFTWARE FUNCIONAL ESPECÍFICO DE LA EMPRESA
44 10 31 00 : SUMINISTROS PARA IMPRESORA, FAX Y FOTOCOPIADORA
44 12 15 00 : SUMINISTROS DE CORREO
44 12 16 00 : SUMINISTROS DE ESCRITORIO
44 12 17 00 : INSTRUMENTOS DE ESCRITURA
44 12 18 00 : MEDIOS DE CORRECCIÓN
44 12 19 00 : REPUESTOS DE TINTA Y MINAS DE LÁPICES
55 10 15 00 : PUBLICACIONES IMPRESAS
55 12 17 00 : SEÑALIZACIÓN
56 10 17 00 : MUEBLES DE OFICINA
70 15 19 00 : RECURSOS FORESTALES
70 16 15 00 : FAUNA
70 16 17 00 : ECOSISTEMAS
70 17 15 00 : DESARROLLO
70 17 16 00 : VIGILANCIA
70 17 17 00 : RIEGO
71 10 15 00 : PROSPECCIÓN MINERA
71 10 16 00 : SERVICIOS MINEROS DE PERFORACIÓN Y VOLADURA
71 13 10 00 : SERVICIOS DE FRACTURAR DEL POZO
71 15 13 00 : SERVICIOS DE INTERPRETACIÓN DEL CAMPO PETROLÍFERO
71 16 10 00 : SERVICIOS DE MODELAR DEL CAMPO PETROLÍFERO
71 16 11 00 : GERENCIA DE LA INGENIERÍA DE PRODUCCIÓN DEL CAMPO PETROLÍFERO
71 16 12 00 : GERENCIA DE LAS OPERACIONES DE PRODUCCIÓN DEL CAMPO PETROLÍFERO
71 16 13 00 : SERVICIOS DE MANEJO DE PROYECTOS DEL CAMPO
71 16 14 00 : SERVICIOS DE MANEJO DE PROYECTOS DEL CAMPO PETROLERO
72 10 15 00 : SERVICIOS DE APOYO PARA LA CONSTRUCCIÓN
72 10 33 00 : SERVICIOS DE MANTENIMIENTO Y REPARACIÓN DE INFRAESTRUCTURA
72 11 10 00 : SERVICIOS DE CONSTRUCCIÓN DE UNIDADES UNIFAMILIARES
72 11 11 00 : SERVICIOS DE CONSTRUCCIÓN DE UNIDADES MULTIFAMILIARES
72 12 10 00 : SERVICIOS DE CONSTRUCCIÓN DE EDIFICIOS INDUSTRIALES Y BODEGAS NUEVAS
72 12 11 00 : SERVICIOS DE CONSTRUCCIÓN DE EDIFICIOS COMERCIALES Y DE OFICINA
72 12 12 00 : SERVICIOS DE CONSTRUCCIÓN DE EDIFICIOS AGRÍCOLAS
72 12 13 00 : SERVICIOS DE CONSTRUCCIÓN DE TALLERES AUTOMOTRICES Y ESTACIONES DE SER...
72 12 14 00 : SERVICIOS DE CONSTRUCCIÓN DE EDIFICIOS PÚBLICOS ESPECIALIZADOS

***** CONTINUA *****



Cámara de Comercio
del Huila

**CAMARA DE COMERCIO DEL HUILA
INGENIERIA ELECTRONICA DEL HUILA S.A.S**

Fecha expedición: 2022/03/17 - 16:06:24 **** Recibo No. S001106995 **** Num. Operación. 99-USUPUBXX-20220317-0231

*** EXPEDIDO A TRAVES DEL SISTEMA VIRTUAL S.I.I. ***

72 12 15 00 : SERVICIOS DE CONSTRUCCIÓN DE PLANTAS INDUSTRIALES
72 14 10 00 : SERVICIOS DE CONSTRUCCIÓN DE AUTOPISTAS Y CARRETERAS
72 14 11 00 : SERVICIOS DE CONSTRUCCIÓN Y REVESTIMIENTO Y PAVIMENTACIÓN DE INFRAEST...
72 14 12 00 : SERVICIOS DE CONSTRUCCIÓN MARINA
72 14 13 00 : SERVICIO DE CONSTRUCCIÓN DE FACILIDADES ATLÉTICAS Y RECREATIVAS
72 14 14 00 : SERVICIOS DE CONSTRUCCIÓN Y REPARACIÓN DE FACILIDADES DE DETENCIÓN
72 14 15 00 : SERVICIOS DE PREPARACIÓN DE TIERRAS
72 14 16 00 : SERVICIOS DE CONSTRUCCIÓN DE SISTEMAS DE TRÁNSITO MASIVO
72 14 17 00 : SERVICIOS DE ALQUILER O ARRENDAMIENTO DE EQUIPO Y MAQUINARIA DE CONSTRU...
72 15 12 00 : SERVICIOS DE CONSTRUCCIÓN Y MANTENIMIENTO DE HVAC CALEFACCIÓN Y ENFRI...
72 15 14 00 : SERVICIOS DE CONSTRUCCIÓN DE RECUBRIMIENTOS DE MUROS
72 15 15 00 : SERVICIOS DE SISTEMAS ELÉCTRICOS
72 15 16 00 : SERVICIOS DE SISTEMAS ESPECIALIZADOS DE COMUNICACIÓN
72 15 17 00 : SERVICIOS DE INSTALACIÓN DE SISTEMAS DE SEGURIDAD FÍSICA E INDUSTRIAL
72 15 19 00 : SERVICIOS DE ALBAÑILERÍA Y MAMPOSTERÍA
72 15 20 00 : SERVICIOS DE PAÑETADO Y DRYWALL
72 15 21 00 : SERVICIOS ACÚSTICOS Y DE AISLAMIENTO
72 15 22 00 : SERVICIOS DE BALDOSAS TERRAZO Y MÁRMOL Y MOSAICOS
72 15 23 00 : SERVICIOS DE CARPINTERÍA
72 15 24 00 : SERVICIOS DE MONTAJE E INSTALACIÓN DE VENTANAS Y PUERTAS
72 15 25 00 : SERVICIOS DE INSTALACIÓN DE PISOS
72 15 26 00 : SERVICIOS DE TECHADO Y PAREDES EXTERNAS Y LÁMINAS DE METAL
72 15 27 00 : SERVICIOS DE INSTALACIÓN Y REPARACIÓN DE CONCRETO
72 15 28 00 : SERVICIOS DE PERFORACIÓN DE POZOS DE AGUA
72 15 29 00 : SERVICIOS DE MONTAJE DE ACERO ESTRUCTURAL
72 15 30 00 : SERVICIOS DE VIDRIOS Y VENTANERÍA
72 15 31 00 : SERVICIOS DE CONSTRUCCIÓN DE FACILIDADES ATLÉTICAS Y RECREATIVAS
72 15 32 00 : SERVICIOS DE RECUBRIMIENTO, IMPERMEABILIZACIÓN PROTECCIÓN CONTRA CLIM...
72 15 33 00 : SERVICIOS DE MANTENIMIENTO E INSTALACIÓN DE EQUIPO DE ESTACIÓN DE SER...
72 15 34 00 : SERVICIOS DE APAREJAMIENTO Y ANDAMIAJE
72 15 35 00 : SERVICIOS DE LIMPIEZA ESTRUCTURAL EXTERNA
72 15 37 00 : SERVICIOS DE INSTALACIÓN, MANTENIMIENTO Y REPARACIÓN DE EQUIPOS Y CON...
72 15 39 00 : SERVICIO DE PREPARACIÓN DE OBRAS DE CONSTRUCCIÓN
72 15 40 00 : SERVICIOS DE EDIFICIOS ESPECIALIZADOS Y COMERCIOS
72 15 41 00 : SERVICIOS DE MANTENIMIENTO Y REPARACIÓN DE EQUIPO DE SISTEMAS DE DISTR...
72 15 42 00 : SERVICIOS DE MANTENIMIENTO Y REPARACIÓN DE INSTALACIÓN DE INSTRUMENTA...
72 15 43 00 : SERVICIOS DE MANTENIMIENTO Y REPARACIÓN DE EQUIPO MOTIVO Y GENERACIÓN...
72 15 44 00 : SERVICIOS DE MANTENIMIENTO Y FABRICACIÓN DE ACCESORIOS PARA TUBERÍAS
72 15 45 00 : SERVICIOS DE MANTENIMIENTO E INSTALACIÓN DE EQUIPO PESADO
76 10 15 00 : DESINFECCIÓN
76 10 16 00 : DESCONTAMINACIÓN DE MATERIALES PELIGROSOS
76 11 15 00 : SERVICIOS DE LIMPIEZA Y MANTENIMIENTO DE EDIFICIOS GENERALES Y DE OFICINAS
76 11 16 00 : SERVICIOS DE LIMPIEZA DE COMPONENTES DE EDIFICIOS
76 11 18 00 : LIMPIEZA DE VEHÍCULOS DE TRANSPORTE
76 12 15 00 : RECOLECCIÓN Y DISPOSICIÓN DE BASURAS
76 12 16 00 : DISPOSICIÓN DE DESECHOS NO PELIGROSOS
76 12 17 00 : TRATAMIENTO DE DESECHOS LÍQUIDOS
76 12 19 00 : DISPOSICIÓN DE DESECHOS PELIGROSOS
76 12 20 00 : SERVICIOS DE BASURERO
76 12 21 00 : SERVICIOS DE MEZCLA DE DESECHOS A COMBUSTIBLE
76 12 23 00 : SERVICIOS DE RECICLABLES
76 12 24 00 : HONORARIOS DE DISPOSICIÓN Y TRATAMIENTO DE BASURAS

***** CONTINUA *****



Cámara de Comercio
del Huila

**CAMARA DE COMERCIO DEL HUILA
INGENIERIA ELECTRONICA DEL HUILA S.A.S**

Fecha expedición: 2022/03/17 - 16:06:24 **** Recibo No. S001106995 **** Num. Operación. 99-USUPUBXX-20220317-0231

*** EXPEDIDO A TRAVES DEL SISTEMA VIRTUAL S.I.I. ***

77 10 15 00 : EVALUACIÓN DE IMPACTO AMBIENTAL
77 10 16 00 : PLANEACIÓN AMBIENTAL
77 10 17 00 : SERVICIOS DE ASESORÍA AMBIENTAL
77 10 18 00 : AUDITORÍA AMBIENTAL
77 10 19 00 : SERVICIOS DE INVESTIGACIÓN DE CONTAMINACIÓN
77 10 20 00 : SERVICIOS DE REPORTE AMBIENTAL
77 11 15 00 : SERVICIOS DE SEGURIDAD AMBIENTAL
77 11 16 00 : REHABILITACIÓN AMBIENTAL
77 12 15 00 : CONTAMINACIÓN DEL AIRE
77 12 16 00 : CONTAMINACIÓN DEL SUELO
77 12 17 00 : CONTAMINACIÓN DEL AGUA
77 13 16 00 : CONTAMINACIÓN AUDITIVA
78 10 18 00 : TRANSPORTE DE CARGA POR CARRETERA
78 10 22 00 : SERVICIOS POSTALES DE PAQUETEO Y COURRIER
78 11 18 00 : TRANSPORTE DE PASAJEROS POR CARRETERA
78 14 15 00 : SERVICIOS DE ORGANIZACIÓN DE TRANSPORTES
78 18 15 00 : SERVICIOS DE MANTENIMIENTO Y REPARACIÓN DE VEHÍCULOS
80 10 15 00 : SERVICIOS DE CONSULTORÍA DE NEGOCIOS Y ADMINISTRACIÓN CORPORATIVA
80 10 16 00 : GERENCIA DE PROYECTOS
80 11 16 00 : SERVICIOS DE PERSONAL TEMPORAL
80 12 16 00 : SERVICIOS DE DERECHO COMERCIAL
80 13 15 00 : ALQUILER Y ARRENDAMIENTO DE PROPIEDADES O EDIFICACIONES
80 13 16 00 : VENTAS DE PROPIEDADES Y EDIFICIOS
80 14 15 00 : INVESTIGACIÓN DE MERCADOS
80 14 16 00 : ACTIVIDADES DE VENTAS Y PROMOCIÓN DE NEGOCIOS
80 16 15 00 : SERVICIOS DE APOYO GERENCIAL
81 10 15 00 : INGENIERÍA CIVIL Y ARQUITECTURA
81 10 16 00 : INGENIERÍA MECÁNICA
81 10 17 00 : INGENIERÍA ELÉCTRICA Y ELECTRÓNICA
81 10 22 00 : INGENIERÍA DE TRANSPORTE
81 11 15 00 : INGENIERÍA DE SOFTWARE O HARDWARE
81 11 17 00 : SISTEMAS DE MANEJO DE INFORMACIÓN MIS
81 11 20 00 : SERVICIOS DE DATOS
81 11 21 00 : SERVICIOS DE INTERNET
81 11 22 00 : MANTENIMIENTO Y SOPORTE DE SOFTWARE
81 14 15 00 : CONTROL DE CALIDAD
81 14 18 00 : ADMINISTRACIÓN DE INSTALACIONES
81 16 17 00 : SERVICIOS DE TELECOMUNICACIONES
82 11 17 00 : ESCRITURA CREATIVA
82 11 19 00 : SERVICIOS DE NOTICIAS Y PUBLICIDAD
82 12 15 00 : IMPRESIÓN
82 14 15 00 : SERVICIOS DE DISEÑO ARTÍSTICO
83 10 15 00 : SERVICIOS DE ACUEDUCTO Y ALCANTARILLADO
83 11 15 00 : COMUNICACIONES TELEFÓNICAS LOCALES Y DE LARGA DISTANCIA
84 13 15 00 : SERVICIOS DE SEGUROS PARA ESTRUCTURAS Y PROPIEDADES Y POSESIONES
85 12 22 00 : SERVICIOS DE EVALUACIÓN Y VALORACIÓN DE SALUD INDIVIDUAL
86 10 18 00 : ENTRENAMIENTO EN SERVICIO Y DESARROLLO DE MANO DE OBRA
90 10 17 00 : SERVICIOS DE CAFETERÍA
90 11 16 00 : FACILIDADES PARA ENCUENTROS
92 12 15 00 : SERVICIOS DE GUARDIAS
93 10 17 00 : CUERPOS Y PRÁCTICA LEGISLATIVA
93 14 17 00 : CULTURA

***** CONTINUA *****



*** EXPEDIDO A TRAVES DEL SISTEMA VIRTUAL S.I.I. ***

93 14 20 00 : DESARROLLO URBANO
95 10 15 00 : LOTES RESIDENCIALES
95 10 16 00 : LOTES COMERCIALES
95 10 17 00 : LOTES INDUSTRIALES
95 11 15 00 : VÍAS DE TRÁFICO LIMITADO
95 11 16 00 : VÍAS DE TRÁFICO ABIERTO
95 12 15 00 : EDIFICIOS Y ESTRUCTURAS COMERCIALES Y DE ENTRETENIMIENTO
95 12 16 00 : EDIFICIOS Y ESTRUCTURAS DE TRANSPORTE
95 12 17 00 : EDIFICIOS Y ESTRUCTURAS PÚBLICOS
95 12 18 00 : EDIFICIOS Y ESTRUCTURAS UTILITARIOS
95 12 19 00 : EDIFICIOS Y ESTRUCTURAS EDUCACIONALES Y DE ADMINISTRACIÓN
95 12 20 00 : EDIFICIOS Y ESTRUCTURAS HOSPITALARIAS
95 12 21 00 : EDIFICIOS Y ESTRUCTURAS DE ACOMODACIONES
95 12 23 00 : EDIFICIOS Y ESTRUCTURAS DE SALUD Y DEPORTIVAS
95 12 24 00 : EDIFICIOS Y ESTRUCTURAS INDUSTRIALES
95 12 25 00 : EDIFICIOS Y ESTRUCTURAS AGRÍCOLAS Y DE CULTIVOS Y PESCA
95 12 26 00 : EDIFICIOS Y ESTRUCTURAS RELIGIOSAS
95 13 15 00 : TARIMAS Y GRADERÍAS
95 13 16 00 : EDIFICIOS Y ESTRUCTURAS COMERCIALES E INDUSTRIALES PORTÁTILES
95 13 17 00 : TIENDAS CARPAS Y ESTRUCTURAS DE MEMBRANA
95 14 15 00 : EDIFICIOS Y ESTRUCTURAS PREFABRICADOS PARA FINCAS
95 14 16 00 : EDIFICIOS Y ESTRUCTURAS PREFABRICADOS RESIDENCIALES
95 14 17 00 : EDIFICIOS Y ESTRUCTURAS PREFABRICADOS COMERCIALES E INDUSTRIALES
95 14 18 00 : EDIFICIOS Y ESTRUCTURAS PREFABRICADOS DE EMERGENCIA Y ALIVIO
95 14 19 00 : EDIFICIOS Y ESTRUCTURAS PREFABRICADOS MÉDICOS
32 13 10 00 : ACCESORIOS, MATERIAS PRIMAS Y PIEZAS DE COMPONENTES ELECTRÓNICOS
24 14 16 00 : SUMINISTROS DE ACOLCHADOS
25 20 20 00 : SISTEMAS DE ENERGÍA DE AVIÓN
27 11 20 00 : HERRAMIENTAS MANUALES DE JARDINERÍA, AGRICULTURA Y FORESTACIÓN
32 10 16 00 : CIRCUITOS INTEGRADOS
32 12 16 00 : RESISTORES
32 15 19 00 : DISPOSITIVOS DE AUTOMATIZACIÓN DE CONTROL DE LA CONECTIVIDAD
39 12 17 00 : FERRETERÍA ELÉCTRICA Y SUMINISTROS
41 10 63 00 : PRODUCTOS DE REACCIÓN EN CADENA DE LA POLIMERASA (PCR) Y REACCIÓN EN ...
42 20 18 00 : PRODUCTOS RADIOGRÁFICOS DE DIAGNÓSTICO MÉDICO
43 22 26 00 : EQUIPO DE SERVICIO DE RED
43 22 27 00 : EQUIPO TELEGRÁFICO
43 22 32 00 : PLATAFORMAS DE MENSAJERÍA POR MÓVIL
43 23 28 00 : SOFTWARE DE ADMINISTRACIÓN DE REDES
43 23 35 00 : SOFTWARE DE INTERCAMBIO DE INFORMACIÓN
50 16 15 00 : CHOCOLATES, AZÚCARES, EDULCORANTES PRODUCTOS
60 10 17 00 : MATERIALES DE RECURSOS DEL PROFESOR
60 10 49 00 : MATERIALES DE FÍSICA DE ELECTRICIDAD
46 17 16 00 : EQUIPO DE VIGILANCIA Y DETECCIÓN
45 12 15 00 : CÁMARAS
26 12 16 00 : CABLES ELÉCTRICOS Y ACCESORIOS
92 12 17 00 : SERVICIOS DE SISTEMAS DE SEGURIDAD
45 12 16 00 : ACCESORIOS PARA CÁMARAS
32 15 18 00 : DISPOSITIVOS DE CONTROL DE SEGURIDAD
83 11 23 00 : SERVICIOS DE TELECOMUNICACIONES POR FIBRA
43 22 33 00 : DISPOSITIVOS Y EQUIPOS PARA INSTALACIÓN DE CONECTIVIDAD DE REDES Y DAT...
39 11 21 00 : ILUMINACIÓN ÓPTICA

***** CONTINUA *****



Cámara de Comercio
del Huila

**CAMARA DE COMERCIO DEL HUILA
INGENIERIA ELECTRONICA DEL HUILA S.A.S**

Fecha expedición: 2022/03/17 - 16:06:24 **** Recibo No. S001106995 **** Num. Operación. 99-USUPUBXX-20220317-0231

*** EXPEDIDO A TRAVES DEL SISTEMA VIRTUAL S.I.I. ***

41 11 37 00 : INSTRUMENTOS DE MEDICIÓN Y COMPROBACIÓN DE COMUNICACIÓN ELECTRÓNICA
43 22 29 00 : ACCESORIOS DE EQUIPO DE TELEFONÍA
46 17 15 00 : CERRADURAS, ELEMENTOS DE SEGURIDAD Y ACCESORIOS
43 21 17 00 : DISPOSITIVOS INFORMÁTICOS DE ENTRADA DE DATOS
43 20 18 00 : DISPOSITIVOS DE ALMACENAMIENTO
43 23 37 00 : SOFTWARE DE ADMINISTRACIÓN DE SISTEMAS
43 22 17 00 : EQUIPO FIJO DE RED Y COMPONENTES
72 10 29 00 : SERVICIOS DE MANTENIMIENTO Y REPARACIÓN DE INSTALACIONES
72 15 36 00 : SERVICIOS DE TERMINADO INTERIOR, DOTACIÓN Y REMODELACIÓN
70 17 18 00 : SERVICIOS DE DRENAJE
40 17 15 00 : TUBOS Y TUBERÍAS COMERCIALES

EXPERIENCIA No.102 :

NÚMERO CONSECUTIVO DEL CONTRATO:102

CONTRATO CELEBRADO POR :1 - EL PROPONENTE

NOMBRE DEL CONTRATISTA :INGENIERIA ELECTRONICA DEL HUILA S.A.S

NOMBRE DEL CONTRATANTE :MER INFRAESTRUCTURA COLOMBIA SAS

VALOR CONTRATADO EN SMMLV :32,80

SG FM CL PR - DESCRIPCIÓN

14 11 15 00 : PAPEL DE IMPRENTA Y PAPEL DE ESCRIBIR
22 10 15 00 : MAQUINARIA PARA TRABAJO DE DESMONTE
22 10 16 00 : EQUIPO DE PAVIMENTACIÓN
22 10 17 00 : COMPONENTES DE EQUIPO PESADO
22 10 19 00 : MAQUINARIA Y ACCESORIOS DE CONSTRUCCIÓN DE EDIFICIOS
22 10 20 00 : EQUIPO Y MAQUINARIA DE DEMOLICIÓN DE EDIFICIOS
25 10 16 00 : VEHÍCULOS DE TRANSPORTE DE PRODUCTOS Y MATERIALES
27 11 15 00 : HERRAMIENTAS DE CORTE Y ENGARZADO Y PUNZONES
27 11 18 00 : HERRAMIENTAS DE MEDIDA Y BOCETAJE
27 11 22 00 : HERRAMIENTAS DE ALBAÑILERÍA Y CONCRETO
27 11 25 00 : HERRAMIENTAS PARA APALANCAR Y CURVAR
27 11 27 00 : HERRAMIENTAS MECÁNICAS
27 11 28 00 : CONEXIONES DE HERRAMIENTAS Y ACCESORIOS
27 12 18 00 : HERRAMIENTAS HIDRÁULICAS
27 13 15 00 : HERRAMIENTAS NEUMÁTICAS
30 10 15 00 : ÁNGULOS
30 10 17 00 : VIGAS
30 10 18 00 : CONDUCTOS
30 10 20 00 : HOJA
30 10 22 00 : PLANCHA
30 10 23 00 : PERFILES
30 10 24 00 : VARILLAS
30 10 28 00 : PILOTAJE
30 10 29 00 : PILARES
30 10 31 00 : RIELES
30 10 32 00 : ENREJADO
30 10 36 00 : PRODUCTOS ESTRUCTURALES
30 10 37 00 : TRENZA
30 10 38 00 : FIBRAS Y FILAMENTOS MECÁNICOS
30 10 39 00 : EJES
30 11 15 00 : CONCRETO Y MORTEROS
30 11 16 00 : CEMENTO Y CAL

***** CONTINUA *****



30 11 18 00 : AGREGADOS
30 11 19 00 : ELEMENTOS PARA REFORZAR CONCRETO
30 12 15 00 : DERIVADOS BITUMINOSOS
30 12 16 00 : ASFALTOS
30 12 17 00 : MATERIALES DE CONSTRUCCIÓN DE CAMINOS Y CARRILERAS
30 12 18 00 : MATERIALES DE ARQUITECTURA PAISAJÍSTICA
30 12 19 00 : MATERIALES PARA ESTABILIZACIÓN Y REFUERZO DE SUELOS
30 13 15 00 : BLOQUES
30 13 16 00 : LADRILLOS
30 13 17 00 : AZULEJOS Y BALDOSAS
30 14 15 00 : AISLAMIENTO TÉRMICO
30 14 16 00 : AISLAMIENTO ESPECIAL
30 15 15 00 : MATERIAL PARA TEJADOS Y TECHOS
30 15 16 00 : ACCESORIOS PARA TEJADOS
30 15 17 00 : CANALONES DE TEJADO Y ACCESORIOS
30 15 18 00 : MATERIALES PARA REVESTIMIENTO DE PAREDES Y EXTERIOR
30 15 19 00 : MATERIALES Y PRODUCTOS PARA ACABADOS
30 15 20 00 : CERCADO
30 15 21 00 : SUPERFICIE
30 16 15 00 : MATERIALES PARA ACABADOS DE PAREDES
30 16 16 00 : MATERIALES PARA TECHOS
30 16 17 00 : SUELOS
30 16 18 00 : EBANISTERÍA
30 16 19 00 : MOLDEADO Y CARPINTERÍA MECÁNICA
30 16 20 00 : MOLDURAS Y CARPINTERÍA
30 16 21 00 : LAMINADOS INTERIORES
30 16 22 00 : MOSTRADORES
30 16 23 00 : ACCESORIOS PARA GABINETES
30 16 24 00 : MUROS DIVISORIOS
30 17 15 00 : PUERTAS
30 17 16 00 : VENTANAS
30 17 18 00 : CLARABOYAS
30 17 19 00 : MARCOS DE VENTANAS
30 17 20 00 : PUERTAS
30 17 21 00 : PUERTAS PARA GARAJE Y OPERADORES
30 18 15 00 : PORCELANA SANITARIA
30 18 16 00 : INSTALACIONES RESIDENCIALES NO SANITARIAS
30 18 17 00 : GRIFOS
30 19 15 00 : ESCALERAS Y ANDAMIOS
30 19 16 00 : ESCALERAS Y ACCESORIOS DE ANDAMIAJE
30 19 17 00 : COBERTIZOS Y REMOLQUES DE CONSTRUCCIÓN
30 19 18 00 : EQUIPOS Y MATERIALES PARA CONSTRUCCIONES TEMPORALES Y APOYO AL MANTENIM...
30 24 15 00 : COMPONENTES DE CONSOLIDACIÓN DE ESTRUCTURAS PORTÁTILES
30 24 16 00 : COMPONENTES ESTRUCTURALES DE TRIBUNAS, GRADAS Y ESCALERA
30 24 17 00 : COMPONENTES SOPORTE Y COBERTURA DE TIENDAS, CARPAS Y ESTRUCTURAS DE MEM...
30 25 15 00 : ESTRUCTURAS DE SOPORTE DE TECHOS BAJO TIERRA
30 26 15 00 : BARRAS DE LATÓN
30 26 22 00 : BARRAS DE COBRE
30 26 23 00 : LÁMINAS DE COBRE
30 26 24 00 : LINGOTES, BANDAS, PALANQUILLAS Y ALAMBRES DE COBRE
30 26 28 00 : BARRAS Y LÁMINAS DE ZINC
30 26 45 00 : BARRAS DE ACERO INOXIDABLE

***** CONTINUA *****



*** EXPEDIDO A TRAVES DEL SISTEMA VIRTUAL S.I.I. ***

39 10 16 00 : LÁMPARAS Y BOMBILLAS
39 10 18 00 : COMPONENTES Y ACCESORIOS DE LÁMPARA
39 10 19 00 : BALASTOS DE LÁMPARAS Y TRANSFORMADORES DE LÁMPARAS
41 10 15 00 : EQUIPO Y SUMINISTROS PARA LA MEZCLA, LA DISPERSIÓN Y LA HOMOGENEIZACI?...
41 10 17 00 : EQUIPO DE PERFORACIÓN, AMOLADURA, CORTE, TRITURACIÓN Y Prensado para ...
41 10 18 00 : EQUIPO DE FÍSICA DE ELECTRONES Y DE ESTADO SÓLIDO PARA LABORATORIO
41 10 19 00 : EQUIPO IÓNICO DE LABORATORIO
41 11 39 00 : EQUIPO PARA MEDICIÓN DE SUELOS
42 17 20 00 : KITS PARA LOS SERVICIOS MÉDICOS DE URGENCIAS Y CAMPO
43 23 15 00 : SOFTWARE FUNCIONAL ESPECÍFICO DE LA EMPRESA
44 10 31 00 : SUMINISTROS PARA IMPRESORA, FAX Y FOTOCOPIADORA
44 12 15 00 : SUMINISTROS DE CORREO
44 12 16 00 : SUMINISTROS DE ESCRITORIO
44 12 17 00 : INSTRUMENTOS DE ESCRITURA
44 12 18 00 : MEDIOS DE CORRECCIÓN
44 12 19 00 : REPUESTOS DE TINTA Y MINAS DE LÁPICES
55 10 15 00 : PUBLICACIONES IMPRESAS
55 12 17 00 : SEÑALIZACIÓN
56 10 17 00 : MUEBLES DE OFICINA
70 15 19 00 : RECURSOS FORESTALES
70 16 15 00 : FAUNA
70 16 17 00 : ECOSISTEMAS
70 17 15 00 : DESARROLLO
70 17 16 00 : VIGILANCIA
70 17 17 00 : RIEGO
71 10 15 00 : PROSPECCIÓN MINERA
71 10 16 00 : SERVICIOS MINEROS DE PERFORACIÓN Y VOLADURA
71 13 10 00 : SERVICIOS DE FRACTURAR DEL POZO
71 15 13 00 : SERVICIOS DE INTERPRETACIÓN DEL CAMPO PETROLÍFERO
71 16 10 00 : SERVICIOS DE MODELAR DEL CAMPO PETROLÍFERO
71 16 11 00 : GERENCIA DE LA INGENIERÍA DE PRODUCCIÓN DEL CAMPO PETROLÍFERO
71 16 12 00 : GERENCIA DE LAS OPERACIONES DE PRODUCCIÓN DEL CAMPO PETROLÍFERO
71 16 13 00 : SERVICIOS DE MANEJO DE PROYECTOS DEL CAMPO
71 16 14 00 : SERVICIOS DE MANEJO DE PROYECTOS DEL CAMPO PETROLERO
72 10 15 00 : SERVICIOS DE APOYO PARA LA CONSTRUCCIÓN
72 10 33 00 : SERVICIOS DE MANTENIMIENTO Y REPARACIÓN DE INFRAESTRUCTURA
72 11 10 00 : SERVICIOS DE CONSTRUCCIÓN DE UNIDADES UNIFAMILIARES
72 11 11 00 : SERVICIOS DE CONSTRUCCIÓN DE UNIDADES MULTIFAMILIARES
72 12 10 00 : SERVICIOS DE CONSTRUCCIÓN DE EDIFICIOS INDUSTRIALES Y BODEGAS NUEVAS
72 12 11 00 : SERVICIOS DE CONSTRUCCIÓN DE EDIFICIOS COMERCIALES Y DE OFICINA
72 12 12 00 : SERVICIOS DE CONSTRUCCIÓN DE EDIFICIOS AGRÍCOLAS
72 12 13 00 : SERVICIOS DE CONSTRUCCIÓN DE TALLERES AUTOMOTRICES Y ESTACIONES DE SER...
72 12 14 00 : SERVICIOS DE CONSTRUCCIÓN DE EDIFICIOS PÚBLICOS ESPECIALIZADOS
72 12 15 00 : SERVICIOS DE CONSTRUCCIÓN DE PLANTAS INDUSTRIALES
72 14 10 00 : SERVICIOS DE CONSTRUCCIÓN DE AUTOPISTAS Y CARRETERAS
72 14 11 00 : SERVICIOS DE CONSTRUCCIÓN Y REVESTIMIENTO Y PAVIMENTACIÓN DE INFRAEST...
72 14 12 00 : SERVICIOS DE CONSTRUCCIÓN MARINA
72 14 13 00 : SERVICIO DE CONSTRUCCIÓN DE FACILIDADES ATLÉTICAS Y RECREATIVAS
72 14 14 00 : SERVICIOS DE CONSTRUCCIÓN Y REPARACIÓN DE FACILIDADES DE DETENCIÓN
72 14 15 00 : SERVICIOS DE PREPARACIÓN DE TIERRAS
72 14 16 00 : SERVICIOS DE CONSTRUCCIÓN DE SISTEMAS DE TRÁNSITO MASIVO
72 14 17 00 : SERVICIOS DE ALQUILER O ARRENDAMIENTO DE EQUIPO Y MAQUINARIA DE CONSTRU...

***** CONTINUA *****



Cámara de Comercio
del Huila

**CAMARA DE COMERCIO DEL HUILA
INGENIERIA ELECTRONICA DEL HUILA S.A.S**

Fecha expedición: 2022/03/17 - 16:06:24 **** Recibo No. S001106995 **** Num. Operación. 99-USUPUBXX-20220317-0231

*** EXPEDIDO A TRAVES DEL SISTEMA VIRTUAL S.I.I. ***

72 15 12 00 : SERVICIOS DE CONSTRUCCIÓN Y MANTENIMIENTO DE HVAC CALEFACCIÓN Y ENFRI...
72 15 14 00 : SERVICIOS DE CONSTRUCCIÓN DE RECUBRIMIENTOS DE MUROS
72 15 15 00 : SERVICIOS DE SISTEMAS ELÉCTRICOS
72 15 16 00 : SERVICIOS DE SISTEMAS ESPECIALIZADOS DE COMUNICACIÓN
72 15 17 00 : SERVICIOS DE INSTALACIÓN DE SISTEMAS DE SEGURIDAD FÍSICA E INDUSTRIAL
72 15 19 00 : SERVICIOS DE ALBAÑILERÍA Y MAMPOSTERÍA
72 15 20 00 : SERVICIOS DE PAÑETADO Y DRYWALL
72 15 21 00 : SERVICIOS ACÚSTICOS Y DE AISLAMIENTO
72 15 22 00 : SERVICIOS DE BALDOSAS TERRAZO Y MÁRMOL Y MOSAICOS
72 15 23 00 : SERVICIOS DE CARPINTERÍA
72 15 24 00 : SERVICIOS DE MONTAJE E INSTALACIÓN DE VENTANAS Y PUERTAS
72 15 25 00 : SERVICIOS DE INSTALACIÓN DE PISOS
72 15 26 00 : SERVICIOS DE TECHADO Y PAREDES EXTERNAS Y LÁMINAS DE METAL
72 15 27 00 : SERVICIOS DE INSTALACIÓN Y REPARACIÓN DE CONCRETO
72 15 28 00 : SERVICIOS DE PERFORACIÓN DE POZOS DE AGUA
72 15 29 00 : SERVICIOS DE MONTAJE DE ACERO ESTRUCTURAL
72 15 30 00 : SERVICIOS DE VIDRIOS Y VENTANERÍA
72 15 31 00 : SERVICIOS DE CONSTRUCCIÓN DE FACILIDADES ATLÉTICAS Y RECREATIVAS
72 15 32 00 : SERVICIOS DE RECUBRIMIENTO, IMPERMEABILIZACIÓN PROTECCIÓN CONTRA CLIM...
72 15 33 00 : SERVICIOS DE MANTENIMIENTO E INSTALACIÓN DE EQUIPO DE ESTACIÓN DE SER...
72 15 34 00 : SERVICIOS DE APAREJAMIENTO Y ANDAMIAJE
72 15 35 00 : SERVICIOS DE LIMPIEZA ESTRUCTURAL EXTERNA
72 15 37 00 : SERVICIOS DE INSTALACIÓN, MANTENIMIENTO Y REPARACIÓN DE EQUIPOS Y CON...
72 15 39 00 : SERVICIO DE PREPARACIÓN DE OBRAS DE CONSTRUCCIÓN
72 15 40 00 : SERVICIOS DE EDIFICIOS ESPECIALIZADOS Y COMERCIOS
72 15 41 00 : SERVICIOS DE MANTENIMIENTO Y REPARACIÓN DE EQUIPO DE SISTEMAS DE DISTR...
72 15 42 00 : SERVICIOS DE MANTENIMIENTO Y REPARACIÓN DE INSTALACIÓN DE INSTRUMENTA...
72 15 43 00 : SERVICIOS DE MANTENIMIENTO Y REPARACIÓN DE EQUIPO MOTIVO Y GENERACIÓN...
72 15 44 00 : SERVICIOS DE MANTENIMIENTO Y FABRICACIÓN DE ACCESORIOS PARA TUBERÍAS
72 15 45 00 : SERVICIOS DE MANTENIMIENTO E INSTALACIÓN DE EQUIPO PESADO
76 10 15 00 : DESINFECCIÓN
76 10 16 00 : DESCONTAMINACIÓN DE MATERIALES PELIGROSOS
76 11 15 00 : SERVICIOS DE LIMPIEZA Y MANTENIMIENTO DE EDIFICIOS GENERALES Y DE OFICINAS
76 11 16 00 : SERVICIOS DE LIMPIEZA DE COMPONENTES DE EDIFICIOS
76 11 18 00 : LIMPIEZA DE VEHÍCULOS DE TRANSPORTE
76 12 15 00 : RECOLECCIÓN Y DISPOSICIÓN DE BASURAS
76 12 16 00 : DISPOSICIÓN DE DESECHOS NO PELIGROSOS
76 12 17 00 : TRATAMIENTO DE DESECHOS LÍQUIDOS
76 12 19 00 : DISPOSICIÓN DE DESECHOS PELIGROSOS
76 12 20 00 : SERVICIOS DE BASURERO
76 12 21 00 : SERVICIOS DE MEZCLA DE DESECHOS A COMBUSTIBLE
76 12 23 00 : SERVICIOS DE RECICLABLES
76 12 24 00 : HONORARIOS DE DISPOSICIÓN Y TRATAMIENTO DE BASURAS
77 10 15 00 : EVALUACIÓN DE IMPACTO AMBIENTAL
77 10 16 00 : PLANEACIÓN AMBIENTAL
77 10 17 00 : SERVICIOS DE ASESORÍA AMBIENTAL
77 10 18 00 : AUDITORÍA AMBIENTAL
77 10 19 00 : SERVICIOS DE INVESTIGACIÓN DE CONTAMINACIÓN
77 10 20 00 : SERVICIOS DE REPORTE AMBIENTAL
77 11 15 00 : SERVICIOS DE SEGURIDAD AMBIENTAL
77 11 16 00 : REHABILITACIÓN AMBIENTAL
77 12 15 00 : CONTAMINACIÓN DEL AIRE

***** CONTINUA *****



Cámara de Comercio
del Huila

**CAMARA DE COMERCIO DEL HUILA
INGENIERIA ELECTRONICA DEL HUILA S.A.S**

Fecha expedición: 2022/03/17 - 16:06:24 **** Recibo No. S001106995 **** Num. Operación. 99-USUPUBXX-20220317-0231

*** EXPEDIDO A TRAVES DEL SISTEMA VIRTUAL S.I.I. ***

77 12 16 00 : CONTAMINACIÓN DEL SUELO
77 12 17 00 : CONTAMINACIÓN DEL AGUA
77 13 16 00 : CONTAMINACIÓN AUDITIVA
78 10 18 00 : TRANSPORTE DE CARGA POR CARRETERA
78 10 22 00 : SERVICIOS POSTALES DE PAQUETEO Y COURRIER
78 11 18 00 : TRANSPORTE DE PASAJEROS POR CARRETERA
78 14 15 00 : SERVICIOS DE ORGANIZACIÓN DE TRANSPORTES
78 18 15 00 : SERVICIOS DE MANTENIMIENTO Y REPARACIÓN DE VEHÍCULOS
80 10 15 00 : SERVICIOS DE CONSULTORÍA DE NEGOCIOS Y ADMINISTRACIÓN CORPORATIVA
80 10 16 00 : GERENCIA DE PROYECTOS
80 11 16 00 : SERVICIOS DE PERSONAL TEMPORAL
80 12 16 00 : SERVICIOS DE DERECHO COMERCIAL
80 13 15 00 : ALQUILER Y ARRENDAMIENTO DE PROPIEDADES O EDIFICACIONES
80 13 16 00 : VENTAS DE PROPIEDADES Y EDIFICIOS
80 14 15 00 : INVESTIGACIÓN DE MERCADOS
80 14 16 00 : ACTIVIDADES DE VENTAS Y PROMOCIÓN DE NEGOCIOS
80 16 15 00 : SERVICIOS DE APOYO GERENCIAL
81 10 15 00 : INGENIERÍA CIVIL Y ARQUITECTURA
81 10 16 00 : INGENIERÍA MECÁNICA
81 10 17 00 : INGENIERÍA ELÉCTRICA Y ELECTRÓNICA
81 10 22 00 : INGENIERÍA DE TRANSPORTE
81 11 15 00 : INGENIERÍA DE SOFTWARE O HARDWARE
81 11 17 00 : SISTEMAS DE MANEJO DE INFORMACIÓN MIS
81 11 20 00 : SERVICIOS DE DATOS
81 11 21 00 : SERVICIOS DE INTERNET
81 11 22 00 : MANTENIMIENTO Y SOPORTE DE SOFTWARE
81 14 15 00 : CONTROL DE CALIDAD
81 14 18 00 : ADMINISTRACIÓN DE INSTALACIONES
81 16 17 00 : SERVICIOS DE TELECOMUNICACIONES
82 11 17 00 : ESCRITURA CREATIVA
82 11 19 00 : SERVICIOS DE NOTICIAS Y PUBLICIDAD
82 12 15 00 : IMPRESIÓN
82 14 15 00 : SERVICIOS DE DISEÑO ARTÍSTICO
83 10 15 00 : SERVICIOS DE ACUEDUCTO Y ALCANTARILLADO
83 11 15 00 : COMUNICACIONES TELEFÓNICAS LOCALES Y DE LARGA DISTANCIA
84 13 15 00 : SERVICIOS DE SEGUROS PARA ESTRUCTURAS Y PROPIEDADES Y POSESIONES
85 12 22 00 : SERVICIOS DE EVALUACIÓN Y VALORACIÓN DE SALUD INDIVIDUAL
86 10 18 00 : ENTRENAMIENTO EN SERVICIO Y DESARROLLO DE MANO DE OBRA
90 10 17 00 : SERVICIOS DE CAFETERÍA
90 11 16 00 : FACILIDADES PARA ENCUENTROS
92 12 15 00 : SERVICIOS DE GUARDIAS
93 10 17 00 : CUERPOS Y PRÁCTICA LEGISLATIVA
93 14 17 00 : CULTURA
93 14 20 00 : DESARROLLO URBANO
95 10 15 00 : LOTES RESIDENCIALES
95 10 16 00 : LOTES COMERCIALES
95 10 17 00 : LOTES INDUSTRIALES
95 11 15 00 : VÍAS DE TRÁFICO LIMITADO
95 11 16 00 : VÍAS DE TRÁFICO ABIERTO
95 12 15 00 : EDIFICIOS Y ESTRUCTURAS COMERCIALES Y DE ENTRETENIMIENTO
95 12 16 00 : EDIFICIOS Y ESTRUCTURAS DE TRANSPORTE
95 12 17 00 : EDIFICIOS Y ESTRUCTURAS PÚBLICOS

***** CONTINUA *****



Cámara de Comercio
del Huila

**CAMARA DE COMERCIO DEL HUILA
INGENIERIA ELECTRONICA DEL HUILA S.A.S**

Fecha expedición: 2022/03/17 - 16:06:24 **** Recibo No. S001106995 **** Num. Operación. 99-USUPUBXX-20220317-0231

*** EXPEDIDO A TRAVES DEL SISTEMA VIRTUAL S.I.I. ***

95 12 18 00 : EDIFICIOS Y ESTRUCTURAS UTILITARIOS
95 12 19 00 : EDIFICIOS Y ESTRUCTURAS EDUCACIONALES Y DE ADMINISTRACIÓN
95 12 20 00 : EDIFICIOS Y ESTRUCTURAS HOSPITALARIAS
95 12 21 00 : EDIFICIOS Y ESTRUCTURAS DE ACOMODACIONES
95 12 23 00 : EDIFICIOS Y ESTRUCTURAS DE SALUD Y DEPORTIVAS
95 12 24 00 : EDIFICIOS Y ESTRUCTURAS INDUSTRIALES
95 12 25 00 : EDIFICIOS Y ESTRUCTURAS AGRÍCOLAS Y DE CULTIVOS Y PESCA
95 12 26 00 : EDIFICIOS Y ESTRUCTURAS RELIGIOSAS
95 13 15 00 : TARIMAS Y GRADERÍAS
95 13 16 00 : EDIFICIOS Y ESTRUCTURAS COMERCIALES E INDUSTRIALES PORTÁTILES
95 13 17 00 : TIENDAS CARPAS Y ESTRUCTURAS DE MEMBRANA
95 14 15 00 : EDIFICIOS Y ESTRUCTURAS PREFABRICADOS PARA FINCAS
95 14 16 00 : EDIFICIOS Y ESTRUCTURAS PREFABRICADOS RESIDENCIALES
95 14 17 00 : EDIFICIOS Y ESTRUCTURAS PREFABRICADOS COMERCIALES E INDUSTRIALES
95 14 18 00 : EDIFICIOS Y ESTRUCTURAS PREFABRICADOS DE EMERGENCIA Y ALIVIO
95 14 19 00 : EDIFICIOS Y ESTRUCTURAS PREFABRICADOS MÉDICOS
32 13 10 00 : ACCESORIOS, MATERIAS PRIMAS Y PIEZAS DE COMPONENTES ELECTRÓNICOS
24 14 16 00 : SUMINISTROS DE ACOLCHADOS
25 20 20 00 : SISTEMAS DE ENERGÍA DE AVIÓN
27 11 20 00 : HERRAMIENTAS MANUALES DE JARDINERÍA, AGRICULTURA Y FORESTACIÓN
32 10 16 00 : CIRCUITOS INTEGRADOS
32 12 16 00 : RESISTORES
32 15 19 00 : DISPOSITIVOS DE AUTOMATIZACIÓN DE CONTROL DE LA CONECTIVIDAD
39 12 17 00 : FERRETERÍA ELÉCTRICA Y SUMINISTROS
41 10 63 00 : PRODUCTOS DE REACCIÓN EN CADENA DE LA POLIMERASA (PCR) Y REACCIÓN EN ...
42 20 18 00 : PRODUCTOS RADIOGRÁFICOS DE DIAGNÓSTICO MÉDICO
43 22 26 00 : EQUIPO DE SERVICIO DE RED
43 22 27 00 : EQUIPO TELEGRÁFICO
43 22 32 00 : PLATAFORMAS DE MENSAJERÍA POR MÓVIL
43 23 28 00 : SOFTWARE DE ADMINISTRACIÓN DE REDES
43 23 35 00 : SOFTWARE DE INTERCAMBIO DE INFORMACIÓN
50 16 15 00 : CHOCOLATES, AZÚCARES, EDULCORANTES PRODUCTOS
60 10 17 00 : MATERIALES DE RECURSOS DEL PROFESOR
60 10 49 00 : MATERIALES DE FÍSICA DE ELECTRICIDAD
46 17 16 00 : EQUIPO DE VIGILANCIA Y DETECCIÓN
45 12 15 00 : CÁMARAS
26 12 16 00 : CABLES ELÉCTRICOS Y ACCESORIOS
92 12 17 00 : SERVICIOS DE SISTEMAS DE SEGURIDAD
45 12 16 00 : ACCESORIOS PARA CÁMARAS
32 15 18 00 : DISPOSITIVOS DE CONTROL DE SEGURIDAD
83 11 23 00 : SERVICIOS DE TELECOMUNICACIONES POR FIBRA
43 22 33 00 : DISPOSITIVOS Y EQUIPOS PARA INSTALACIÓN DE CONECTIVIDAD DE REDES Y DAT...
39 11 21 00 : ILUMINACIÓN ÓPTICA
41 11 37 00 : INSTRUMENTOS DE MEDICIÓN Y COMPROBACIÓN DE COMUNICACIÓN ELECTRÓNICA
43 22 29 00 : ACCESORIOS DE EQUIPO DE TELEFONÍA
46 17 15 00 : CERRADURAS, ELEMENTOS DE SEGURIDAD Y ACCESORIOS
43 21 17 00 : DISPOSITIVOS INFORMÁTICOS DE ENTRADA DE DATOS
43 20 18 00 : DISPOSITIVOS DE ALMACENAMIENTO
43 23 37 00 : SOFTWARE DE ADMINISTRACIÓN DE SISTEMAS
43 22 17 00 : EQUIPO FIJO DE RED Y COMPONENTES
72 10 29 00 : SERVICIOS DE MANTENIMIENTO Y REPARACIÓN DE INSTALACIONES
72 15 36 00 : SERVICIOS DE TERMINADO INTERIOR, DOTACIÓN Y REMODELACIÓN

***** CONTINUA *****



Cámara de Comercio
del Huila

**CAMARA DE COMERCIO DEL HUILA
INGENIERIA ELECTRONICA DEL HUILA S.A.S**

Fecha expedición: 2022/03/17 - 16:06:24 **** Recibo No. S001106995 **** Num. Operación. 99-USUPUBXX-20220317-0231

*** EXPEDIDO A TRAVES DEL SISTEMA VIRTUAL S.I.I. ***

70 17 18 00 : SERVICIOS DE DRENAJE
40 17 15 00 : TUBOS Y TUBERÍAS COMERCIALES

EXPERIENCIA No.103 :

NÚMERO CONSECUTIVO DEL CONTRATO:103

CONTRATO CELEBRADO POR :1 - EL PROPONENTE

NOMBRE DEL CONTRATISTA :INGENIERIA ELECTRONICA DEL HUILA S.A.S

NOMBRE DEL CONTRATANTE :QMC TELECOM COLOMBIA SAS

VALOR CONTRATADO EN SMMLV :183,07

SG FM CL PR - DESCRIPCIÓN

14 11 15 00 : PAPEL DE IMPRENTA Y PAPEL DE ESCRIBIR
22 10 15 00 : MAQUINARIA PARA TRABAJO DE DESMONTE
22 10 16 00 : EQUIPO DE PAVIMENTACIÓN
22 10 17 00 : COMPONENTES DE EQUIPO PESADO
22 10 19 00 : MAQUINARIA Y ACCESORIOS DE CONSTRUCCIÓN DE EDIFICIOS
22 10 20 00 : EQUIPO Y MAQUINARIA DE DEMOLICIÓN DE EDIFICIOS
25 10 16 00 : VEHÍCULOS DE TRANSPORTE DE PRODUCTOS Y MATERIALES
27 11 15 00 : HERRAMIENTAS DE CORTE Y ENGARZADO Y PUNZONES
27 11 18 00 : HERRAMIENTAS DE MEDIDA Y BOCETAJE
27 11 22 00 : HERRAMIENTAS DE ALBAÑILERÍA Y CONCRETO
27 11 25 00 : HERRAMIENTAS PARA APALANCAR Y CURVAR
27 11 27 00 : HERRAMIENTAS MECÁNICAS
27 11 28 00 : CONEXIONES DE HERRAMIENTAS Y ACCESORIOS
27 12 18 00 : HERRAMIENTAS HIDRÁULICAS
27 13 15 00 : HERRAMIENTAS NEUMÁTICAS
30 10 15 00 : ÁNGULOS
30 10 17 00 : VIGAS
30 10 18 00 : CONDUCTOS
30 10 20 00 : HOJA
30 10 22 00 : PLANCHA
30 10 23 00 : PERFILES
30 10 24 00 : VARILLAS
30 10 28 00 : PILOTAJE
30 10 29 00 : PILARES
30 10 31 00 : RIELES
30 10 32 00 : ENREJADO
30 10 36 00 : PRODUCTOS ESTRUCTURALES
30 10 37 00 : TRENZA
30 10 38 00 : FIBRAS Y FILAMENTOS MECÁNICOS
30 10 39 00 : EJES
30 11 15 00 : CONCRETO Y MORTEROS
30 11 16 00 : CEMENTO Y CAL
30 11 18 00 : AGREGADOS
30 11 19 00 : ELEMENTOS PARA REFORZAR CONCRETO
30 12 15 00 : DERIVADOS BITUMINOSOS
30 12 16 00 : ASFALTOS
30 12 17 00 : MATERIALES DE CONSTRUCCIÓN DE CAMINOS Y CARRILERAS
30 12 18 00 : MATERIALES DE ARQUITECTURA PAISAJÍSTICA
30 12 19 00 : MATERIALES PARA ESTABILIZACIÓN Y REFUERZO DE SUELOS
30 13 15 00 : BLOQUES
30 13 16 00 : LADRILLOS

***** CONTINUA *****



30 13 17 00 : AZULEJOS Y BALDOSAS
30 14 15 00 : AISLAMIENTO TÉRMICO
30 14 16 00 : AISLAMIENTO ESPECIAL
30 15 15 00 : MATERIAL PARA TEJADOS Y TECHOS
30 15 16 00 : ACCESORIOS PARA TEJADOS
30 15 17 00 : CANALONES DE TEJADO Y ACCESORIOS
30 15 18 00 : MATERIALES PARA REVESTIMIENTO DE PAREDES Y EXTERIOR
30 15 19 00 : MATERIALES Y PRODUCTOS PARA ACABADOS
30 15 20 00 : CERCADO
30 15 21 00 : SUPERFICIE
30 16 15 00 : MATERIALES PARA ACABADOS DE PAREDES
30 16 16 00 : MATERIALES PARA TECHOS
30 16 17 00 : SUELOS
30 16 18 00 : EBANISTERÍA
30 16 19 00 : MOLDEADO Y CARPINTERÍA MECÁNICA
30 16 20 00 : MOLDURAS Y CARPINTERÍA
30 16 21 00 : LAMINADOS INTERIORES
30 16 22 00 : MOSTRADORES
30 16 23 00 : ACCESORIOS PARA GABINETES
30 16 24 00 : MUROS DIVISORIOS
30 17 15 00 : PUERTAS
30 17 16 00 : VENTANAS
30 17 18 00 : CLARABOYAS
30 17 19 00 : MARCOS DE VENTANAS
30 17 20 00 : PUERTAS
30 17 21 00 : PUERTAS PARA GARAJE Y OPERADORES
30 18 15 00 : PORCELANA SANITARIA
30 18 16 00 : INSTALACIONES RESIDENCIALES NO SANITARIAS
30 18 17 00 : GRIFOS
30 19 15 00 : ESCALERAS Y ANDAMIOS
30 19 16 00 : ESCALERAS Y ACCESORIOS DE ANDAMIAJE
30 19 17 00 : COBERTIZOS Y REMOLQUES DE CONSTRUCCIÓN
30 19 18 00 : EQUIPOS Y MATERIALES PARA CONSTRUCCIONES TEMPORALES Y APOYO AL MANTENIM...
30 24 15 00 : COMPONENTES DE CONSOLIDACIÓN DE ESTRUCTURAS PORTÁTILES
30 24 16 00 : COMPONENTES ESTRUCTURALES DE TRIBUNAS, GRADAS Y ESCALERA
30 24 17 00 : COMPONENTES SOPORTE Y COBERTURA DE TIENDAS, CARPAS Y ESTRUCTURAS DE MEM...
30 25 15 00 : ESTRUCTURAS DE SOPORTE DE TECHOS BAJO TIERRA
30 26 15 00 : BARRAS DE LATÓN
30 26 22 00 : BARRAS DE COBRE
30 26 23 00 : LÁMINAS DE COBRE
30 26 24 00 : LINGOTES, BANDAS, PALANQUILLAS Y ALAMBRES DE COBRE
30 26 28 00 : BARRAS Y LÁMINAS DE ZINC
30 26 45 00 : BARRAS DE ACERO INOXIDABLE
39 10 16 00 : LÁMPARAS Y BOMBILLAS
39 10 18 00 : COMPONENTES Y ACCESORIOS DE LÁMPARA
39 10 19 00 : BALASTOS DE LÁMPARAS Y TRANSFORMADORES DE LÁMPARAS
41 10 15 00 : EQUIPO Y SUMINISTROS PARA LA MEZCLA, LA DISPERSIÓN Y LA HOMOGENEIZACI?...
41 10 17 00 : EQUIPO DE PERFORACIÓN, AMOLADURA, CORTE, TRITURACIÓN Y PRENSADO PARA ...
41 10 18 00 : EQUIPO DE FÍSICA DE ELECTRONES Y DE ESTADO SÓLIDO PARA LABORATORIO
41 10 19 00 : EQUIPO IÓNICO DE LABORATORIO
41 11 39 00 : EQUIPO PARA MEDICIÓN DE SUELOS
42 17 20 00 : KITS PARA LOS SERVICIOS MÉDICOS DE URGENCIAS Y CAMPO

***** CONTINUA *****



Cámara de Comercio
del Huila

**CAMARA DE COMERCIO DEL HUILA
INGENIERIA ELECTRONICA DEL HUILA S.A.S**

Fecha expedición: 2022/03/17 - 16:06:24 **** Recibo No. S001106995 **** Num. Operación. 99-USUPUBXX-20220317-0231

*** EXPEDIDO A TRAVES DEL SISTEMA VIRTUAL S.I.I. ***

43 23 15 00 : SOFTWARE FUNCIONAL ESPECÍFICO DE LA EMPRESA
44 10 31 00 : SUMINISTROS PARA IMPRESORA, FAX Y FOTOCOPIADORA
44 12 15 00 : SUMINISTROS DE CORREO
44 12 16 00 : SUMINISTROS DE ESCRITORIO
44 12 17 00 : INSTRUMENTOS DE ESCRITURA
44 12 18 00 : MEDIOS DE CORRECCIÓN
44 12 19 00 : REPUESTOS DE TINTA Y MINAS DE LÁPICES
55 10 15 00 : PUBLICACIONES IMPRESAS
55 12 17 00 : SEÑALIZACIÓN
56 10 17 00 : MUEBLES DE OFICINA
70 15 19 00 : RECURSOS FORESTALES
70 16 15 00 : FAUNA
70 16 17 00 : ECOSISTEMAS
70 17 15 00 : DESARROLLO
70 17 16 00 : VIGILANCIA
70 17 17 00 : RIEGO
71 10 15 00 : PROSPECCIÓN MINERA
71 10 16 00 : SERVICIOS MINEROS DE PERFORACIÓN Y VOLADURA
71 13 10 00 : SERVICIOS DE FRACTURAR DEL POZO
71 15 13 00 : SERVICIOS DE INTERPRETACIÓN DEL CAMPO PETROLÍFERO
71 16 10 00 : SERVICIOS DE MODELAR DEL CAMPO PETROLÍFERO
71 16 11 00 : GERENCIA DE LA INGENIERÍA DE PRODUCCIÓN DEL CAMPO PETROLÍFERO
71 16 12 00 : GERENCIA DE LAS OPERACIONES DE PRODUCCIÓN DEL CAMPO PETROLÍFERO
71 16 13 00 : SERVICIOS DE MANEJO DE PROYECTOS DEL CAMPO
71 16 14 00 : SERVICIOS DE MANEJO DE PROYECTOS DEL CAMPO PETROLERO
72 10 15 00 : SERVICIOS DE APOYO PARA LA CONSTRUCCIÓN
72 10 33 00 : SERVICIOS DE MANTENIMIENTO Y REPARACIÓN DE INFRAESTRUCTURA
72 11 10 00 : SERVICIOS DE CONSTRUCCIÓN DE UNIDADES UNIFAMILIARES
72 11 11 00 : SERVICIOS DE CONSTRUCCIÓN DE UNIDADES MULTIFAMILIARES
72 12 10 00 : SERVICIOS DE CONSTRUCCIÓN DE EDIFICIOS INDUSTRIALES Y BODEGAS NUEVAS
72 12 11 00 : SERVICIOS DE CONSTRUCCIÓN DE EDIFICIOS COMERCIALES Y DE OFICINA
72 12 12 00 : SERVICIOS DE CONSTRUCCIÓN DE EDIFICIOS AGRÍCOLAS
72 12 13 00 : SERVICIOS DE CONSTRUCCIÓN DE TALLERES AUTOMOTRICES Y ESTACIONES DE SER...
72 12 14 00 : SERVICIOS DE CONSTRUCCIÓN DE EDIFICIOS PÚBLICOS ESPECIALIZADOS
72 12 15 00 : SERVICIOS DE CONSTRUCCIÓN DE PLANTAS INDUSTRIALES
72 14 10 00 : SERVICIOS DE CONSTRUCCIÓN DE AUTOPISTAS Y CARRETERAS
72 14 11 00 : SERVICIOS DE CONSTRUCCIÓN Y REVESTIMIENTO Y PAVIMENTACIÓN DE INFRAEST...
72 14 12 00 : SERVICIOS DE CONSTRUCCIÓN MARINA
72 14 13 00 : SERVICIO DE CONSTRUCCIÓN DE FACILIDADES ATLÉTICAS Y RECREATIVAS
72 14 14 00 : SERVICIOS DE CONSTRUCCIÓN Y REPARACIÓN DE FACILIDADES DE DETENCIÓN
72 14 15 00 : SERVICIOS DE PREPARACIÓN DE TIERRAS
72 14 16 00 : SERVICIOS DE CONSTRUCCIÓN DE SISTEMAS DE TRÁNSITO MASIVO
72 14 17 00 : SERVICIOS DE ALQUILER O ARRENDAMIENTO DE EQUIPO Y MAQUINARIA DE CONSTRU...
72 15 12 00 : SERVICIOS DE CONSTRUCCIÓN Y MANTENIMIENTO DE HVAC CALEFACCIÓN Y ENFRI...
72 15 14 00 : SERVICIOS DE CONSTRUCCIÓN DE RECUBRIMIENTOS DE MUROS
72 15 15 00 : SERVICIOS DE SISTEMAS ELÉCTRICOS
72 15 16 00 : SERVICIOS DE SISTEMAS ESPECIALIZADOS DE COMUNICACIÓN
72 15 17 00 : SERVICIOS DE INSTALACIÓN DE SISTEMAS DE SEGURIDAD FÍSICA E INDUSTRIAL
72 15 19 00 : SERVICIOS DE ALBAÑILERÍA Y MAMPOSTERÍA
72 15 20 00 : SERVICIOS DE PAÑETADO Y DRYWALL
72 15 21 00 : SERVICIOS ACÚSTICOS Y DE AISLAMIENTO
72 15 22 00 : SERVICIOS DE BALDOSAS TERRAZO Y MÁRMOL Y MOSAICOS

***** CONTINUA *****



*** EXPEDIDO A TRAVES DEL SISTEMA VIRTUAL S.I.I. ***

72 15 23 00 : SERVICIOS DE CARPINTERÍA
72 15 24 00 : SERVICIOS DE MONTAJE E INSTALACIÓN DE VENTANAS Y PUERTAS
72 15 25 00 : SERVICIOS DE INSTALACIÓN DE PISOS
72 15 26 00 : SERVICIOS DE TECHADO Y PAREDES EXTERNAS Y LÁMINAS DE METAL
72 15 27 00 : SERVICIOS DE INSTALACIÓN Y REPARACIÓN DE CONCRETO
72 15 28 00 : SERVICIOS DE PERFORACIÓN DE POZOS DE AGUA
72 15 29 00 : SERVICIOS DE MONTAJE DE ACERO ESTRUCTURAL
72 15 30 00 : SERVICIOS DE VIDRIOS Y VENTANERÍA
72 15 31 00 : SERVICIOS DE CONSTRUCCIÓN DE FACILIDADES ATLÉTICAS Y RECREATIVAS
72 15 32 00 : SERVICIOS DE RECUBRIMIENTO, IMPERMEABILIZACIÓN PROTECCIÓN CONTRA CLIM...
72 15 33 00 : SERVICIOS DE MANTENIMIENTO E INSTALACIÓN DE EQUIPO DE ESTACIÓN DE SER...
72 15 34 00 : SERVICIOS DE APAREJAMIENTO Y ANDAMIAJE
72 15 35 00 : SERVICIOS DE LIMPIEZA ESTRUCTURAL EXTERNA
72 15 37 00 : SERVICIOS DE INSTALACIÓN, MANTENIMIENTO Y REPARACIÓN DE EQUIPOS Y CON...
72 15 39 00 : SERVICIO DE PREPARACIÓN DE OBRAS DE CONSTRUCCIÓN
72 15 40 00 : SERVICIOS DE EDIFICIOS ESPECIALIZADOS Y COMERCIOS
72 15 41 00 : SERVICIOS DE MANTENIMIENTO Y REPARACIÓN DE EQUIPO DE SISTEMAS DE DISTR...
72 15 42 00 : SERVICIOS DE MANTENIMIENTO Y REPARACIÓN DE INSTALACIÓN DE INSTRUMENTA...
72 15 43 00 : SERVICIOS DE MANTENIMIENTO Y REPARACIÓN DE EQUIPO MOTIVO Y GENERACIÓN...
72 15 44 00 : SERVICIOS DE MANTENIMIENTO Y FABRICACIÓN DE ACCESORIOS PARA TUBERÍAS
72 15 45 00 : SERVICIOS DE MANTENIMIENTO E INSTALACIÓN DE EQUIPO PESADO
76 10 15 00 : DESINFECCIÓN
76 10 16 00 : DESCONTAMINACIÓN DE MATERIALES PELIGROSOS
76 11 15 00 : SERVICIOS DE LIMPIEZA Y MANTENIMIENTO DE EDIFICIOS GENERALES Y DE OFICINAS
76 11 16 00 : SERVICIOS DE LIMPIEZA DE COMPONENTES DE EDIFICIOS
76 11 18 00 : LIMPIEZA DE VEHÍCULOS DE TRANSPORTE
76 12 15 00 : RECOLECCIÓN Y DISPOSICIÓN DE BASURAS
76 12 16 00 : DISPOSICIÓN DE DESECHOS NO PELIGROSOS
76 12 17 00 : TRATAMIENTO DE DESECHOS LÍQUIDOS
76 12 19 00 : DISPOSICIÓN DE DESECHOS PELIGROSOS
76 12 20 00 : SERVICIOS DE BASURERO
76 12 21 00 : SERVICIOS DE MEZCLA DE DESECHOS A COMBUSTIBLE
76 12 23 00 : SERVICIOS DE RECICLABLES
76 12 24 00 : HONORARIOS DE DISPOSICIÓN Y TRATAMIENTO DE BASURAS
77 10 15 00 : EVALUACIÓN DE IMPACTO AMBIENTAL
77 10 16 00 : PLANEACIÓN AMBIENTAL
77 10 17 00 : SERVICIOS DE ASESORÍA AMBIENTAL
77 10 18 00 : AUDITORÍA AMBIENTAL
77 10 19 00 : SERVICIOS DE INVESTIGACIÓN DE CONTAMINACIÓN
77 10 20 00 : SERVICIOS DE REPORTE AMBIENTAL
77 11 15 00 : SERVICIOS DE SEGURIDAD AMBIENTAL
77 11 16 00 : REHABILITACIÓN AMBIENTAL
77 12 15 00 : CONTAMINACIÓN DEL AIRE
77 12 16 00 : CONTAMINACIÓN DEL SUELO
77 12 17 00 : CONTAMINACIÓN DEL AGUA
77 13 16 00 : CONTAMINACIÓN AUDITIVA
78 10 18 00 : TRANSPORTE DE CARGA POR CARRETERA
78 10 22 00 : SERVICIOS POSTALES DE PAQUETE Y COURRIER
78 11 18 00 : TRANSPORTE DE PASAJEROS POR CARRETERA
78 14 15 00 : SERVICIOS DE ORGANIZACIÓN DE TRANSPORTES
78 18 15 00 : SERVICIOS DE MANTENIMIENTO Y REPARACIÓN DE VEHÍCULOS
80 10 15 00 : SERVICIOS DE CONSULTORÍA DE NEGOCIOS Y ADMINISTRACIÓN CORPORATIVA

***** CONTINUA *****



Cámara de Comercio
del Huila

**CAMARA DE COMERCIO DEL HUILA
INGENIERIA ELECTRONICA DEL HUILA S.A.S**

Fecha expedición: 2022/03/17 - 16:06:24 **** Recibo No. S001106995 **** Num. Operación. 99-USUPUBXX-20220317-0231

*** EXPEDIDO A TRAVES DEL SISTEMA VIRTUAL S.I.I. ***

80 10 16 00 : GERENCIA DE PROYECTOS
80 11 16 00 : SERVICIOS DE PERSONAL TEMPORAL
80 12 16 00 : SERVICIOS DE DERECHO COMERCIAL
80 13 15 00 : ALQUILER Y ARRENDAMIENTO DE PROPIEDADES O EDIFICACIONES
80 13 16 00 : VENTAS DE PROPIEDADES Y EDIFICIOS
80 14 15 00 : INVESTIGACIÓN DE MERCADOS
80 14 16 00 : ACTIVIDADES DE VENTAS Y PROMOCIÓN DE NEGOCIOS
80 16 15 00 : SERVICIOS DE APOYO GERENCIAL
81 10 15 00 : INGENIERÍA CIVIL Y ARQUITECTURA
81 10 16 00 : INGENIERÍA MECÁNICA
81 10 17 00 : INGENIERÍA ELÉCTRICA Y ELECTRÓNICA
81 10 22 00 : INGENIERÍA DE TRANSPORTE
81 11 15 00 : INGENIERÍA DE SOFTWARE O HARDWARE
81 11 17 00 : SISTEMAS DE MANEJO DE INFORMACIÓN MIS
81 11 20 00 : SERVICIOS DE DATOS
81 11 21 00 : SERVICIOS DE INTERNET
81 11 22 00 : MANTENIMIENTO Y SOPORTE DE SOFTWARE
81 14 15 00 : CONTROL DE CALIDAD
81 14 18 00 : ADMINISTRACIÓN DE INSTALACIONES
81 16 17 00 : SERVICIOS DE TELECOMUNICACIONES
82 11 17 00 : ESCRITURA CREATIVA
82 11 19 00 : SERVICIOS DE NOTICIAS Y PUBLICIDAD
82 12 15 00 : IMPRESIÓN
82 14 15 00 : SERVICIOS DE DISEÑO ARTÍSTICO
83 10 15 00 : SERVICIOS DE ACUEDUCTO Y ALCANTARILLADO
83 11 15 00 : COMUNICACIONES TELEFÓNICAS LOCALES Y DE LARGA DISTANCIA
84 13 15 00 : SERVICIOS DE SEGUROS PARA ESTRUCTURAS Y PROPIEDADES Y POSESIONES
85 12 22 00 : SERVICIOS DE EVALUACIÓN Y VALORACIÓN DE SALUD INDIVIDUAL
86 10 18 00 : ENTRENAMIENTO EN SERVICIO Y DESARROLLO DE MANO DE OBRA
90 10 17 00 : SERVICIOS DE CAFETERÍA
90 11 16 00 : FACILIDADES PARA ENCUENTROS
92 12 15 00 : SERVICIOS DE GUARDIAS
93 10 17 00 : CUERPOS Y PRÁCTICA LEGISLATIVA
93 14 17 00 : CULTURA
93 14 20 00 : DESARROLLO URBANO
95 10 15 00 : LOTES RESIDENCIALES
95 10 16 00 : LOTES COMERCIALES
95 10 17 00 : LOTES INDUSTRIALES
95 11 15 00 : VÍAS DE TRÁFICO LIMITADO
95 11 16 00 : VÍAS DE TRÁFICO ABIERTO
95 12 15 00 : EDIFICIOS Y ESTRUCTURAS COMERCIALES Y DE ENTRETENIMIENTO
95 12 16 00 : EDIFICIOS Y ESTRUCTURAS DE TRANSPORTE
95 12 17 00 : EDIFICIOS Y ESTRUCTURAS PÚBLICOS
95 12 18 00 : EDIFICIOS Y ESTRUCTURAS UTILITARIOS
95 12 19 00 : EDIFICIOS Y ESTRUCTURAS EDUCACIONALES Y DE ADMINISTRACIÓN
95 12 20 00 : EDIFICIOS Y ESTRUCTURAS HOSPITALARIAS
95 12 21 00 : EDIFICIOS Y ESTRUCTURAS DE ACOMODACIONES
95 12 23 00 : EDIFICIOS Y ESTRUCTURAS DE SALUD Y DEPORTIVAS
95 12 24 00 : EDIFICIOS Y ESTRUCTURAS INDUSTRIALES
95 12 25 00 : EDIFICIOS Y ESTRUCTURAS AGRÍCOLAS Y DE CULTIVOS Y PESCA
95 12 26 00 : EDIFICIOS Y ESTRUCTURAS RELIGIOSAS
95 13 15 00 : TARIMAS Y GRADERÍAS

***** CONTINUA *****



Cámara de Comercio
del Huila

**CAMARA DE COMERCIO DEL HUILA
INGENIERIA ELECTRONICA DEL HUILA S.A.S**

Fecha expedición: 2022/03/17 - 16:06:24 **** Recibo No. S001106995 **** Num. Operación. 99-USUPUBXX-20220317-0231

*** EXPEDIDO A TRAVES DEL SISTEMA VIRTUAL S.I.I. ***

95 13 16 00 : EDIFICIOS Y ESTRUCTURAS COMERCIALES E INDUSTRIALES PORTÁTILES
95 13 17 00 : TIENDAS CARPAS Y ESTRUCTURAS DE MEMBRANA
95 14 15 00 : EDIFICIOS Y ESTRUCTURAS PREFABRICADOS PARA FINCAS
95 14 16 00 : EDIFICIOS Y ESTRUCTURAS PREFABRICADOS RESIDENCIALES
95 14 17 00 : EDIFICIOS Y ESTRUCTURAS PREFABRICADOS COMERCIALES E INDUSTRIALES
95 14 18 00 : EDIFICIOS Y ESTRUCTURAS PREFABRICADOS DE EMERGENCIA Y ALIVIO
95 14 19 00 : EDIFICIOS Y ESTRUCTURAS PREFABRICADOS MÉDICOS
32 13 10 00 : ACCESORIOS, MATERIAS PRIMAS Y PIEZAS DE COMPONENTES ELECTRÓNICOS
24 14 16 00 : SUMINISTROS DE ACOLCHADOS
25 20 20 00 : SISTEMAS DE ENERGÍA DE AVIÓN
27 11 20 00 : HERRAMIENTAS MANUALES DE JARDINERÍA, AGRICULTURA Y FORESTACIÓN
32 10 16 00 : CIRCUITOS INTEGRADOS
32 12 16 00 : RESISTORES
32 15 19 00 : DISPOSITIVOS DE AUTOMATIZACIÓN DE CONTROL DE LA CONECTIVIDAD
39 12 17 00 : FERRETERÍA ELÉCTRICA Y SUMINISTROS
41 10 63 00 : PRODUCTOS DE REACCIÓN EN CADENA DE LA POLIMERASA (PCR) Y REACCIÓN EN ...
42 20 18 00 : PRODUCTOS RADIOGRÁFICOS DE DIAGNÓSTICO MÉDICO
43 22 26 00 : EQUIPO DE SERVICIO DE RED
43 22 27 00 : EQUIPO TELEGRÁFICO
43 22 32 00 : PLATAFORMAS DE MENSAJERÍA POR MÓVIL
43 23 28 00 : SOFTWARE DE ADMINISTRACIÓN DE REDES
43 23 35 00 : SOFTWARE DE INTERCAMBIO DE INFORMACIÓN
50 16 15 00 : CHOCOLATES, AZÚCARES, EDULCORANTES PRODUCTOS
60 10 17 00 : MATERIALES DE RECURSOS DEL PROFESOR
60 10 49 00 : MATERIALES DE FÍSICA DE ELECTRICIDAD
46 17 16 00 : EQUIPO DE VIGILANCIA Y DETECCIÓN
45 12 15 00 : CÁMARAS
26 12 16 00 : CABLES ELÉCTRICOS Y ACCESORIOS
92 12 17 00 : SERVICIOS DE SISTEMAS DE SEGURIDAD
45 12 16 00 : ACCESORIOS PARA CÁMARAS
32 15 18 00 : DISPOSITIVOS DE CONTROL DE SEGURIDAD
83 11 23 00 : SERVICIOS DE TELECOMUNICACIONES POR FIBRA
43 22 33 00 : DISPOSITIVOS Y EQUIPOS PARA INSTALACIÓN DE CONECTIVIDAD DE REDES Y DAT...
39 11 21 00 : ILUMINACIÓN ÓPTICA
41 11 37 00 : INSTRUMENTOS DE MEDICIÓN Y COMPROBACIÓN DE COMUNICACIÓN ELECTRÓNICA
43 22 29 00 : ACCESORIOS DE EQUIPO DE TELEFONÍA
72 10 29 00 : SERVICIOS DE MANTENIMIENTO Y REPARACIÓN DE INSTALACIONES
72 15 36 00 : SERVICIOS DE TERMINADO INTERIOR, DOTACIÓN Y REMODELACIÓN
70 17 18 00 : SERVICIOS DE DRENAJE
40 17 15 00 : TUBOS Y TUBERÍAS COMERCIALES
46 17 15 00 : CERRADURAS, ELEMENTOS DE SEGURIDAD Y ACCESORIOS
43 21 17 00 : DISPOSITIVOS INFORMÁTICOS DE ENTRADA DE DATOS
43 20 18 00 : DISPOSITIVOS DE ALMACENAMIENTO
43 23 37 00 : SOFTWARE DE ADMINISTRACIÓN DE SISTEMAS
43 22 17 00 : EQUIPO FIJO DE RED Y COMPONENTES
39 12 16 00 : DISPOSITIVOS Y ACCESORIOS PARA LA PROTECCIÓN DE CIRCUITOS
39 12 11 00 : CENTROS DE CONTROL Y DISTRIBUCIÓN Y ACCESORIOS
39 12 14 00 : LENGUETAS DE CONEXIÓN, CONECTADORES Y TERMINALES

EXPERIENCIA No.104 :

NÚMERO CONSECUTIVO DEL CONTRATO:104

CONTRATO CELEBRADO POR :1 - EL PROPONENTE

***** CONTINUA *****



Cámara de Comercio
del Huila

**CAMARA DE COMERCIO DEL HUILA
INGENIERIA ELECTRONICA DEL HUILA S.A.S**

Fecha expedición: 2022/03/17 - 16:06:24 **** Recibo No. S001106995 **** Num. Operación. 99-USUPUBXX-20220317-0231

*** EXPEDIDO A TRAVES DEL SISTEMA VIRTUAL S.I.I. ***

NOMBRE DEL CONTRATISTA :INGENIERIA ELECTRONICA DEL HUILA S.A.S
NOMBRE DEL CONTRATANTE :UNION TEMPORAL CAQUETA SEGURA
VALOR CONTRATADO EN SMMLV :4783,38

SG FM CL PR - DESCRIPCIÓN

14 11 15 00 : PAPEL DE IMPRENTA Y PAPEL DE ESCRIBIR
22 10 15 00 : MAQUINARIA PARA TRABAJO DE DESMONTE
22 10 16 00 : EQUIPO DE PAVIMENTACIÓN
22 10 17 00 : COMPONENTES DE EQUIPO PESADO
22 10 19 00 : MAQUINARIA Y ACCESORIOS DE CONSTRUCCIÓN DE EDIFICIOS
22 10 20 00 : EQUIPO Y MAQUINARIA DE DEMOLICIÓN DE EDIFICIOS
25 10 16 00 : VEHÍCULOS DE TRANSPORTE DE PRODUCTOS Y MATERIALES
27 11 15 00 : HERRAMIENTAS DE CORTE Y ENGARZADO Y PUNZONES
27 11 18 00 : HERRAMIENTAS DE MEDIDA Y BOCETAJE
27 11 22 00 : HERRAMIENTAS DE ALBAÑILERÍA Y CONCRETO
27 11 25 00 : HERRAMIENTAS PARA APALANCAR Y CURVAR
27 11 27 00 : HERRAMIENTAS MECÁNICAS
27 11 28 00 : CONEXIONES DE HERRAMIENTAS Y ACCESORIOS
27 12 18 00 : HERRAMIENTAS HIDRÁULICAS
27 13 15 00 : HERRAMIENTAS NEUMÁTICAS
30 10 15 00 : ÁNGULOS
30 10 17 00 : VIGAS
30 10 18 00 : CONDUCTOS
30 10 20 00 : HOJA
30 10 22 00 : PLANCHA
30 10 23 00 : PERFILES
30 10 24 00 : VARILLAS
30 10 28 00 : PILOTAJE
30 10 29 00 : PILARES
30 10 31 00 : RIELES
30 10 32 00 : ENREJADO
30 10 36 00 : PRODUCTOS ESTRUCTURALES
30 10 37 00 : TRENZA
30 10 38 00 : FIBRAS Y FILAMENTOS MECÁNICOS
30 10 39 00 : EJES
30 11 15 00 : CONCRETO Y MORTEROS
30 11 16 00 : CEMENTO Y CAL
30 11 18 00 : AGREGADOS
30 11 19 00 : ELEMENTOS PARA REFORZAR CONCRETO
30 12 15 00 : DERIVADOS BITUMINOSOS
30 12 16 00 : ASFALTOS
30 12 17 00 : MATERIALES DE CONSTRUCCIÓN DE CAMINOS Y CARRILERAS
30 12 18 00 : MATERIALES DE ARQUITECTURA PAISAJÍSTICA
30 12 19 00 : MATERIALES PARA ESTABILIZACIÓN Y REFUERZO DE SUELOS
30 13 15 00 : BLOQUES
30 13 16 00 : LADRILLOS
30 13 17 00 : AZULEJOS Y BALDOSAS
30 14 15 00 : AISLAMIENTO TÉRMICO
30 14 16 00 : AISLAMIENTO ESPECIAL
30 15 15 00 : MATERIAL PARA TEJADOS Y TECHOS
30 15 16 00 : ACCESORIOS PARA TEJADOS
30 15 17 00 : CANALONES DE TEJADO Y ACCESORIOS

***** CONTINUA *****



Cámara de Comercio
del Huila

**CAMARA DE COMERCIO DEL HUILA
INGENIERIA ELECTRONICA DEL HUILA S.A.S**

Fecha expedición: 2022/03/17 - 16:06:24 **** Recibo No. S001106995 **** Num. Operación. 99-USUPUBXX-20220317-0231

*** EXPEDIDO A TRAVES DEL SISTEMA VIRTUAL S.I.I. ***

30 15 18 00 : MATERIALES PARA REVESTIMIENTO DE PAREDES Y EXTERIOR
30 15 19 00 : MATERIALES Y PRODUCTOS PARA ACABADOS
30 15 20 00 : CERCADO
30 15 21 00 : SUPERFICIE
30 16 15 00 : MATERIALES PARA ACABADOS DE PAREDES
30 16 16 00 : MATERIALES PARA TECHOS
30 16 17 00 : SUELOS
30 16 18 00 : EBANISTERÍA
30 16 19 00 : MOLDEADO Y CARPINTERÍA MECÁNICA
30 16 20 00 : MOLDURAS Y CARPINTERÍA
30 16 21 00 : LAMINADOS INTERIORES
30 16 22 00 : MOSTRADORES
30 16 23 00 : ACCESORIOS PARA GABINETES
30 16 24 00 : MUROS DIVISORIOS
30 17 15 00 : PUERTAS
30 17 16 00 : VENTANAS
30 17 18 00 : CLARABOYAS
30 17 19 00 : MARCOS DE VENTANAS
30 17 20 00 : PUERTAS
30 17 21 00 : PUERTAS PARA GARAJE Y OPERADORES
30 18 15 00 : PORCELANA SANITARIA
30 18 16 00 : INSTALACIONES RESIDENCIALES NO SANITARIAS
30 18 17 00 : GRIFOS
30 19 15 00 : ESCALERAS Y ANDAMIOS
30 19 16 00 : ESCALERAS Y ACCESORIOS DE ANDAMIAJE
30 19 17 00 : COBERTIZOS Y REMOLQUES DE CONSTRUCCIÓN
30 19 18 00 : EQUIPOS Y MATERIALES PARA CONSTRUCCIONES TEMPORALES Y APOYO AL MANTENIM...
30 24 15 00 : COMPONENTES DE CONSOLIDACIÓN DE ESTRUCTURAS PORTÁTILES
30 24 16 00 : COMPONENTES ESTRUCTURALES DE TRIBUNAS, GRADAS Y ESCALERA
30 24 17 00 : COMPONENTES SOPORTE Y COBERTURA DE TIENDAS, CARPAS Y ESTRUCTURAS DE MEM...
30 25 15 00 : ESTRUCTURAS DE SOPORTE DE TECHOS BAJO TIERRA
30 26 15 00 : BARRAS DE LATÓN
30 26 22 00 : BARRAS DE COBRE
30 26 23 00 : LÁMINAS DE COBRE
30 26 24 00 : LINGOTES, BANDAS, PALANQUILLAS Y ALAMBRES DE COBRE
30 26 28 00 : BARRAS Y LÁMINAS DE ZINC
30 26 45 00 : BARRAS DE ACERO INOXIDABLE
39 10 16 00 : LÁMPARAS Y BOMBILLAS
39 10 18 00 : COMPONENTES Y ACCESORIOS DE LÁMPARA
39 10 19 00 : BALASTOS DE LÁMPARAS Y TRANSFORMADORES DE LÁMPARAS
41 10 15 00 : EQUIPO Y SUMINISTROS PARA LA MEZCLA, LA DISPERSIÓN Y LA HOMOGENEIZACI?...
41 10 17 00 : EQUIPO DE PERFORACIÓN, AMOLADURA, CORTE, TRITURACIÓN Y PRENSADO PARA ...
41 10 18 00 : EQUIPO DE FÍSICA DE ELECTRONES Y DE ESTADO SÓLIDO PARA LABORATORIO
41 10 19 00 : EQUIPO IÓNICO DE LABORATORIO
41 11 39 00 : EQUIPO PARA MEDICIÓN DE SUELOS
42 17 20 00 : KITS PARA LOS SERVICIOS MÉDICOS DE URGENCIAS Y CAMPO
43 23 15 00 : SOFTWARE FUNCIONAL ESPECÍFICO DE LA EMPRESA
44 10 31 00 : SUMINISTROS PARA IMPRESORA, FAX Y FOTOCOPIADORA
44 12 15 00 : SUMINISTROS DE CORREO
44 12 16 00 : SUMINISTROS DE ESCRITORIO
44 12 17 00 : INSTRUMENTOS DE ESCRITURA
44 12 18 00 : MEDIOS DE CORRECCIÓN

***** CONTINUA *****



Cámara de Comercio
del Huila

**CAMARA DE COMERCIO DEL HUILA
INGENIERIA ELECTRONICA DEL HUILA S.A.S**

Fecha expedición: 2022/03/17 - 16:06:24 **** Recibo No. S001106995 **** Num. Operación. 99-USUPUBXX-20220317-0231

*** EXPEDIDO A TRAVES DEL SISTEMA VIRTUAL S.I.I. ***

44 12 19 00 : REPUESTOS DE TINTA Y MINAS DE LÁPICES
55 10 15 00 : PUBLICACIONES IMPRESAS
55 12 17 00 : SEÑALIZACIÓN
56 10 17 00 : MUEBLES DE OFICINA
70 15 19 00 : RECURSOS FORESTALES
70 16 15 00 : FAUNA
70 16 17 00 : ECOSISTEMAS
70 17 15 00 : DESARROLLO
70 17 16 00 : VIGILANCIA
70 17 17 00 : RIEGO
71 10 15 00 : PROSPECCIÓN MINERA
71 10 16 00 : SERVICIOS MINEROS DE PERFORACIÓN Y VOLADURA
71 13 10 00 : SERVICIOS DE FRACTURAR DEL POZO
71 15 13 00 : SERVICIOS DE INTERPRETACIÓN DEL CAMPO PETROLÍFERO
71 16 10 00 : SERVICIOS DE MODELAR DEL CAMPO PETROLÍFERO
71 16 11 00 : GERENCIA DE LA INGENIERÍA DE PRODUCCIÓN DEL CAMPO PETROLÍFERO
71 16 12 00 : GERENCIA DE LAS OPERACIONES DE PRODUCCIÓN DEL CAMPO PETROLÍFERO
71 16 13 00 : SERVICIOS DE MANEJO DE PROYECTOS DEL CAMPO
71 16 14 00 : SERVICIOS DE MANEJO DE PROYECTOS DEL CAMPO PETROLERO
72 10 15 00 : SERVICIOS DE APOYO PARA LA CONSTRUCCIÓN
72 10 33 00 : SERVICIOS DE MANTENIMIENTO Y REPARACIÓN DE INFRAESTRUCTURA
72 11 10 00 : SERVICIOS DE CONSTRUCCIÓN DE UNIDADES UNIFAMILIARES
72 11 11 00 : SERVICIOS DE CONSTRUCCIÓN DE UNIDADES MULTIFAMILIARES
72 12 10 00 : SERVICIOS DE CONSTRUCCIÓN DE EDIFICIOS INDUSTRIALES Y BODEGAS NUEVAS
72 12 11 00 : SERVICIOS DE CONSTRUCCIÓN DE EDIFICIOS COMERCIALES Y DE OFICINA
72 12 12 00 : SERVICIOS DE CONSTRUCCIÓN DE EDIFICIOS AGRÍCOLAS
72 12 13 00 : SERVICIOS DE CONSTRUCCIÓN DE TALLERES AUTOMOTRICES Y ESTACIONES DE SER...
72 12 14 00 : SERVICIOS DE CONSTRUCCIÓN DE EDIFICIOS PÚBLICOS ESPECIALIZADOS
72 12 15 00 : SERVICIOS DE CONSTRUCCIÓN DE PLANTAS INDUSTRIALES
72 14 10 00 : SERVICIOS DE CONSTRUCCIÓN DE AUTOPISTAS Y CARRETERAS
72 14 11 00 : SERVICIOS DE CONSTRUCCIÓN Y REVESTIMIENTO Y PAVIMENTACIÓN DE INFRAEST...
72 14 12 00 : SERVICIOS DE CONSTRUCCIÓN MARINA
72 14 13 00 : SERVICIO DE CONSTRUCCIÓN DE FACILIDADES ATLÉTICAS Y RECREATIVAS
72 14 14 00 : SERVICIOS DE CONSTRUCCIÓN Y REPARACIÓN DE FACILIDADES DE DETENCIÓN
72 14 15 00 : SERVICIOS DE PREPARACIÓN DE TIERRAS
72 14 16 00 : SERVICIOS DE CONSTRUCCIÓN DE SISTEMAS DE TRÁNSITO MASIVO
72 14 17 00 : SERVICIOS DE ALQUILER O ARRENDAMIENTO DE EQUIPO Y MAQUINARIA DE CONSTRU...
72 15 12 00 : SERVICIOS DE CONSTRUCCIÓN Y MANTENIMIENTO DE HVAC CALEFACCIÓN Y ENFRI...
72 15 14 00 : SERVICIOS DE CONSTRUCCIÓN DE RECUBRIMIENTOS DE MUROS
72 15 15 00 : SERVICIOS DE SISTEMAS ELÉCTRICOS
72 15 16 00 : SERVICIOS DE SISTEMAS ESPECIALIZADOS DE COMUNICACIÓN
72 15 17 00 : SERVICIOS DE INSTALACIÓN DE SISTEMAS DE SEGURIDAD FÍSICA E INDUSTRIAL
72 15 19 00 : SERVICIOS DE ALBAÑILERÍA Y MAMPOSTERÍA
72 15 20 00 : SERVICIOS DE PAÑETADO Y DRYWALL
72 15 21 00 : SERVICIOS ACÚSTICOS Y DE AISLAMIENTO
72 15 22 00 : SERVICIOS DE BALDOSAS TERRAZO Y MÁRMOL Y MOSAICOS
72 15 23 00 : SERVICIOS DE CARPINTERÍA
72 15 24 00 : SERVICIOS DE MONTAJE E INSTALACIÓN DE VENTANAS Y PUERTAS
72 15 25 00 : SERVICIOS DE INSTALACIÓN DE PISOS
72 15 26 00 : SERVICIOS DE TECHADO Y PAREDES EXTERNAS Y LÁMINAS DE METAL
72 15 27 00 : SERVICIOS DE INSTALACIÓN Y REPARACIÓN DE CONCRETO
72 15 28 00 : SERVICIOS DE PERFORACIÓN DE POZOS DE AGUA

***** CONTINUA *****



Cámara de Comercio
del Huila

**CAMARA DE COMERCIO DEL HUILA
INGENIERIA ELECTRONICA DEL HUILA S.A.S**

Fecha expedición: 2022/03/17 - 16:06:24 **** Recibo No. S001106995 **** Num. Operación. 99-USUPUBXX-20220317-0231

*** EXPEDIDO A TRAVES DEL SISTEMA VIRTUAL S.I.I. ***

72 15 29 00 : SERVICIOS DE MONTAJE DE ACERO ESTRUCTURAL
72 15 30 00 : SERVICIOS DE VIDRIOS Y VENTANERÍA
72 15 31 00 : SERVICIOS DE CONSTRUCCIÓN DE FACILIDADES ATLÉTICAS Y RECREATIVAS
72 15 32 00 : SERVICIOS DE RECUBRIMIENTO, IMPERMEABILIZACIÓN PROTECCIÓN CONTRA CLIM...
72 15 33 00 : SERVICIOS DE MANTENIMIENTO E INSTALACIÓN DE EQUIPO DE ESTACIÓN DE SER...
72 15 34 00 : SERVICIOS DE APAREJAMIENTO Y ANDAMIAJE
72 15 35 00 : SERVICIOS DE LIMPIEZA ESTRUCTURAL EXTERNA
72 15 37 00 : SERVICIOS DE INSTALACIÓN, MANTENIMIENTO Y REPARACIÓN DE EQUIPOS Y CON...
72 15 39 00 : SERVICIO DE PREPARACIÓN DE OBRAS DE CONSTRUCCIÓN
72 15 40 00 : SERVICIOS DE EDIFICIOS ESPECIALIZADOS Y COMERCIOS
72 15 41 00 : SERVICIOS DE MANTENIMIENTO Y REPARACIÓN DE EQUIPO DE SISTEMAS DE DISTR...
72 15 42 00 : SERVICIOS DE MANTENIMIENTO Y REPARACIÓN DE INSTALACIÓN DE INSTRUMENTA...
72 15 43 00 : SERVICIOS DE MANTENIMIENTO Y REPARACIÓN DE EQUIPO MOTIVO Y GENERACIÓN...
72 15 44 00 : SERVICIOS DE MANTENIMIENTO Y FABRICACIÓN DE ACCESORIOS PARA TUBERÍAS
72 15 45 00 : SERVICIOS DE MANTENIMIENTO E INSTALACIÓN DE EQUIPO PESADO
76 10 15 00 : DESINFECCIÓN
76 10 16 00 : DESCONTAMINACIÓN DE MATERIALES PELIGROSOS
76 11 15 00 : SERVICIOS DE LIMPIEZA Y MANTENIMIENTO DE EDIFICIOS GENERALES Y DE OFICINAS
76 11 16 00 : SERVICIOS DE LIMPIEZA DE COMPONENTES DE EDIFICIOS
76 11 18 00 : LIMPIEZA DE VEHÍCULOS DE TRANSPORTE
76 12 15 00 : RECOLECCIÓN Y DISPOSICIÓN DE BASURAS
76 12 16 00 : DISPOSICIÓN DE DESECHOS NO PELIGROSOS
76 12 17 00 : TRATAMIENTO DE DESECHOS LÍQUIDOS
76 12 19 00 : DISPOSICIÓN DE DESECHOS PELIGROSOS
76 12 20 00 : SERVICIOS DE BASURERO
76 12 21 00 : SERVICIOS DE MEZCLA DE DESECHOS A COMBUSTIBLE
76 12 23 00 : SERVICIOS DE RECICLABLES
76 12 24 00 : HONORARIOS DE DISPOSICIÓN Y TRATAMIENTO DE BASURAS
77 10 15 00 : EVALUACIÓN DE IMPACTO AMBIENTAL
77 10 16 00 : PLANEACIÓN AMBIENTAL
77 10 17 00 : SERVICIOS DE ASESORÍA AMBIENTAL
77 10 18 00 : AUDITORÍA AMBIENTAL
77 10 19 00 : SERVICIOS DE INVESTIGACIÓN DE CONTAMINACIÓN
77 10 20 00 : SERVICIOS DE REPORTE AMBIENTAL
77 11 15 00 : SERVICIOS DE SEGURIDAD AMBIENTAL
77 11 16 00 : REHABILITACIÓN AMBIENTAL
77 12 15 00 : CONTAMINACIÓN DEL AIRE
77 12 16 00 : CONTAMINACIÓN DEL SUELO
77 12 17 00 : CONTAMINACIÓN DEL AGUA
77 13 16 00 : CONTAMINACIÓN AUDITIVA
78 10 18 00 : TRANSPORTE DE CARGA POR CARRETERA
78 10 22 00 : SERVICIOS POSTALES DE PAQUETEO Y COURRIER
78 11 18 00 : TRANSPORTE DE PASAJEROS POR CARRETERA
78 14 15 00 : SERVICIOS DE ORGANIZACIÓN DE TRANSPORTES
78 18 15 00 : SERVICIOS DE MANTENIMIENTO Y REPARACIÓN DE VEHÍCULOS
80 10 15 00 : SERVICIOS DE CONSULTORÍA DE NEGOCIOS Y ADMINISTRACIÓN CORPORATIVA
80 10 16 00 : GERENCIA DE PROYECTOS
80 11 16 00 : SERVICIOS DE PERSONAL TEMPORAL
80 12 16 00 : SERVICIOS DE DERECHO COMERCIAL
80 13 15 00 : ALQUILER Y ARRENDAMIENTO DE PROPIEDADES O EDIFICACIONES
80 13 16 00 : VENTAS DE PROPIEDADES Y EDIFICIOS
80 14 15 00 : INVESTIGACIÓN DE MERCADOS

***** CONTINUA *****



Cámara de Comercio
del Huila

**CAMARA DE COMERCIO DEL HUILA
INGENIERIA ELECTRONICA DEL HUILA S.A.S**

Fecha expedición: 2022/03/17 - 16:06:24 **** Recibo No. S001106995 **** Num. Operación. 99-USUPUBXX-20220317-0231

*** EXPEDIDO A TRAVES DEL SISTEMA VIRTUAL S.I.I. ***

80 14 16 00 : ACTIVIDADES DE VENTAS Y PROMOCIÓN DE NEGOCIOS
80 16 15 00 : SERVICIOS DE APOYO GERENCIAL
81 10 15 00 : INGENIERÍA CIVIL Y ARQUITECTURA
81 10 16 00 : INGENIERÍA MECÁNICA
81 10 17 00 : INGENIERÍA ELÉCTRICA Y ELECTRÓNICA
81 10 22 00 : INGENIERÍA DE TRANSPORTE
81 11 15 00 : INGENIERÍA DE SOFTWARE O HARDWARE
81 11 17 00 : SISTEMAS DE MANEJO DE INFORMACIÓN MIS
81 11 20 00 : SERVICIOS DE DATOS
81 11 21 00 : SERVICIOS DE INTERNET
81 11 22 00 : MANTENIMIENTO Y SOPORTE DE SOFTWARE
81 14 15 00 : CONTROL DE CALIDAD
81 14 18 00 : ADMINISTRACIÓN DE INSTALACIONES
81 16 17 00 : SERVICIOS DE TELECOMUNICACIONES
82 11 17 00 : ESCRITURA CREATIVA
82 11 19 00 : SERVICIOS DE NOTICIAS Y PUBLICIDAD
82 12 15 00 : IMPRESIÓN
82 14 15 00 : SERVICIOS DE DISEÑO ARTÍSTICO
83 10 15 00 : SERVICIOS DE ACUEDUCTO Y ALCANTARILLADO
83 11 15 00 : COMUNICACIONES TELEFÓNICAS LOCALES Y DE LARGA DISTANCIA
84 13 15 00 : SERVICIOS DE SEGUROS PARA ESTRUCTURAS Y PROPIEDADES Y POSESIONES
85 12 22 00 : SERVICIOS DE EVALUACIÓN Y VALORACIÓN DE SALUD INDIVIDUAL
86 10 18 00 : ENTRENAMIENTO EN SERVICIO Y DESARROLLO DE MANO DE OBRA
90 10 17 00 : SERVICIOS DE CAFETERÍA
90 11 16 00 : FACILIDADES PARA ENCUENTROS
92 12 15 00 : SERVICIOS DE GUARDIAS
93 10 17 00 : CUERPOS Y PRÁCTICA LEGISLATIVA
93 14 17 00 : CULTURA
93 14 20 00 : DESARROLLO URBANO
95 10 15 00 : LOTES RESIDENCIALES
95 10 16 00 : LOTES COMERCIALES
95 10 17 00 : LOTES INDUSTRIALES
95 11 15 00 : VÍAS DE TRÁFICO LIMITADO
95 11 16 00 : VÍAS DE TRÁFICO ABIERTO
95 12 15 00 : EDIFICIOS Y ESTRUCTURAS COMERCIALES Y DE ENTRETENIMIENTO
95 12 16 00 : EDIFICIOS Y ESTRUCTURAS DE TRANSPORTE
95 12 17 00 : EDIFICIOS Y ESTRUCTURAS PÚBLICOS
95 12 18 00 : EDIFICIOS Y ESTRUCTURAS UTILITARIOS
95 12 19 00 : EDIFICIOS Y ESTRUCTURAS EDUCACIONALES Y DE ADMINISTRACIÓN
95 12 20 00 : EDIFICIOS Y ESTRUCTURAS HOSPITALARIAS
95 12 21 00 : EDIFICIOS Y ESTRUCTURAS DE ACOMODACIONES
95 12 23 00 : EDIFICIOS Y ESTRUCTURAS DE SALUD Y DEPORTIVAS
95 12 24 00 : EDIFICIOS Y ESTRUCTURAS INDUSTRIALES
95 12 25 00 : EDIFICIOS Y ESTRUCTURAS AGRÍCOLAS Y DE CULTIVOS Y PESCA
95 12 26 00 : EDIFICIOS Y ESTRUCTURAS RELIGIOSAS
95 13 15 00 : TARIMAS Y GRADERÍAS
95 13 16 00 : EDIFICIOS Y ESTRUCTURAS COMERCIALES E INDUSTRIALES PORTÁTILES
95 13 17 00 : TIENDAS CARPAS Y ESTRUCTURAS DE MEMBRANA
95 14 15 00 : EDIFICIOS Y ESTRUCTURAS PREFABRICADOS PARA FINCAS
95 14 16 00 : EDIFICIOS Y ESTRUCTURAS PREFABRICADOS RESIDENCIALES
95 14 17 00 : EDIFICIOS Y ESTRUCTURAS PREFABRICADOS COMERCIALES E INDUSTRIALES
95 14 18 00 : EDIFICIOS Y ESTRUCTURAS PREFABRICADOS DE EMERGENCIA Y ALIVIO

***** CONTINUA *****



Cámara de Comercio
del Huila

**CAMARA DE COMERCIO DEL HUILA
INGENIERIA ELECTRONICA DEL HUILA S.A.S**

Fecha expedición: 2022/03/17 - 16:06:24 **** Recibo No. S001106995 **** Num. Operación. 99-USUPUBXX-20220317-0231

*** EXPEDIDO A TRAVES DEL SISTEMA VIRTUAL S.I.I. ***

95 14 19 00 : EDIFICIOS Y ESTRUCTURAS PREFABRICADOS MÉDICOS
32 13 10 00 : ACCESORIOS, MATERIAS PRIMAS Y PIEZAS DE COMPONENTES ELECTRÓNICOS
24 14 16 00 : SUMINISTROS DE ACOLCHADOS
25 20 20 00 : SISTEMAS DE ENERGÍA DE AVIÓN
27 11 20 00 : HERRAMIENTAS MANUALES DE JARDINERÍA, AGRICULTURA Y FORESTACIÓN
32 10 16 00 : CIRCUITOS INTEGRADOS
32 12 16 00 : RESISTORES
32 15 19 00 : DISPOSITIVOS DE AUTOMATIZACIÓN DE CONTROL DE LA CONECTIVIDAD
39 12 17 00 : FERRETERÍA ELÉCTRICA Y SUMINISTROS
41 10 63 00 : PRODUCTOS DE REACCIÓN EN CADENA DE LA POLIMERASA (PCR) Y REACCIÓN EN ...
42 20 18 00 : PRODUCTOS RADIOGRÁFICOS DE DIAGNÓSTICO MÉDICO
43 22 26 00 : EQUIPO DE SERVICIO DE RED
43 22 27 00 : EQUIPO TELEGRÁFICO
43 22 32 00 : PLATAFORMAS DE MENSAJERÍA POR MÓVIL
43 23 28 00 : SOFTWARE DE ADMINISTRACIÓN DE REDES
43 23 35 00 : SOFTWARE DE INTERCAMBIO DE INFORMACIÓN
50 16 15 00 : CHOCOLATES, AZÚCARES, EDULCORANTES PRODUCTOS
60 10 17 00 : MATERIALES DE RECURSOS DEL PROFESOR
60 10 49 00 : MATERIALES DE FÍSICA DE ELECTRICIDAD
46 17 16 00 : EQUIPO DE VIGILANCIA Y DETECCIÓN
45 12 15 00 : CÁMARAS
26 12 16 00 : CABLES ELÉCTRICOS Y ACCESORIOS
92 12 17 00 : SERVICIOS DE SISTEMAS DE SEGURIDAD
45 12 16 00 : ACCESORIOS PARA CÁMARAS
32 15 18 00 : DISPOSITIVOS DE CONTROL DE SEGURIDAD
83 11 23 00 : SERVICIOS DE TELECOMUNICACIONES POR FIBRA
43 22 33 00 : DISPOSITIVOS Y EQUIPOS PARA INSTALACIÓN DE CONECTIVIDAD DE REDES Y DAT...
39 11 21 00 : ILUMINACIÓN ÓPTICA
41 11 37 00 : INSTRUMENTOS DE MEDICIÓN Y COMPROBACIÓN DE COMUNICACIÓN ELECTRÓNICA
46 17 15 00 : CERRADURAS, ELEMENTOS DE SEGURIDAD Y ACCESORIOS
43 21 17 00 : DISPOSITIVOS INFORMÁTICOS DE ENTRADA DE DATOS
43 20 18 00 : DISPOSITIVOS DE ALMACENAMIENTO
43 23 37 00 : SOFTWARE DE ADMINISTRACIÓN DE SISTEMAS
43 22 17 00 : EQUIPO FIJO DE RED Y COMPONENTES
72 10 29 00 : SERVICIOS DE MANTENIMIENTO Y REPARACIÓN DE INSTALACIONES
72 15 36 00 : SERVICIOS DE TERMINADO INTERIOR, DOTACIÓN Y REMODELACIÓN
70 17 18 00 : SERVICIOS DE DRENAJE
40 17 15 00 : TUBOS Y TUBERÍAS COMERCIALES

EXPERIENCIA No.105 :

NÚMERO CONSECUTIVO DEL CONTRATO:105

CONTRATO CELEBRADO POR :1 - EL PROPONENTE

NOMBRE DEL CONTRATISTA :INGENIERIA ELECTRONICA DEL HUILA S.A.S

NOMBRE DEL CONTRATANTE :UNION TEMPORAL CAQUETA SEGURA

VALOR CONTRATADO EN SMMLV :3360,89

SG FM CL PR - DESCRIPCIÓN

14 11 15 00 : PAPEL DE IMPRENTA Y PAPEL DE ESCRIBIR
22 10 15 00 : MAQUINARIA PARA TRABAJO DE DESMONTE
22 10 16 00 : EQUIPO DE PAVIMENTACIÓN
22 10 17 00 : COMPONENTES DE EQUIPO PESADO
22 10 19 00 : MAQUINARIA Y ACCESORIOS DE CONSTRUCCIÓN DE EDIFICIOS

***** CONTINUA *****



22 10 20 00 : EQUIPO Y MAQUINARIA DE DEMOLICIÓN DE EDIFICIOS
25 10 16 00 : VEHÍCULOS DE TRANSPORTE DE PRODUCTOS Y MATERIALES
27 11 15 00 : HERRAMIENTAS DE CORTE Y ENGARZADO Y PUNZONES
27 11 18 00 : HERRAMIENTAS DE MEDIDA Y BOCETAJE
27 11 22 00 : HERRAMIENTAS DE ALBAÑILERÍA Y CONCRETO
27 11 25 00 : HERRAMIENTAS PARA APALANCAR Y CURVAR
27 11 27 00 : HERRAMIENTAS MECÁNICAS
27 11 28 00 : CONEXIONES DE HERRAMIENTAS Y ACCESORIOS
27 12 18 00 : HERRAMIENTAS HIDRÁULICAS
27 13 15 00 : HERRAMIENTAS NEUMÁTICAS
30 10 15 00 : ÁNGULOS
30 10 17 00 : VIGAS
30 10 18 00 : CONDUCTOS
30 10 20 00 : HOJA
30 10 22 00 : PLANCHA
30 10 23 00 : PERFILES
30 10 24 00 : VARILLAS
30 10 28 00 : PILOTAJE
30 10 29 00 : PILARES
30 10 31 00 : RIELES
30 10 32 00 : ENREJADO
30 10 36 00 : PRODUCTOS ESTRUCTURALES
30 10 37 00 : TRENZA
30 10 38 00 : FIBRAS Y FILAMENTOS MECÁNICOS
30 10 39 00 : EJES
30 11 15 00 : CONCRETO Y MORTEROS
30 11 16 00 : CEMENTO Y CAL
30 11 18 00 : AGREGADOS
30 11 19 00 : ELEMENTOS PARA REFORZAR CONCRETO
30 12 15 00 : DERIVADOS BITUMINOSOS
30 12 16 00 : ASFALTOS
30 12 17 00 : MATERIALES DE CONSTRUCCIÓN DE CAMINOS Y CARRILERAS
30 12 18 00 : MATERIALES DE ARQUITECTURA PAISAJÍSTICA
30 12 19 00 : MATERIALES PARA ESTABILIZACIÓN Y REFUERZO DE SUELOS
30 13 15 00 : BLOQUES
30 13 16 00 : LADRILLOS
30 13 17 00 : AZULEJOS Y BALDOSAS
30 14 15 00 : AISLAMIENTO TÉRMICO
30 14 16 00 : AISLAMIENTO ESPECIAL
30 15 15 00 : MATERIAL PARA TEJADOS Y TECHOS
30 15 16 00 : ACCESORIOS PARA TEJADOS
30 15 17 00 : CANALONES DE TEJADO Y ACCESORIOS
30 15 18 00 : MATERIALES PARA REVESTIMIENTO DE PAREDES Y EXTERIOR
30 15 19 00 : MATERIALES Y PRODUCTOS PARA ACABADOS
30 15 20 00 : CERCADO
30 15 21 00 : SUPERFICIE
30 16 15 00 : MATERIALES PARA ACABADOS DE PAREDES
30 16 16 00 : MATERIALES PARA TECHOS
30 16 17 00 : SUELOS
30 16 18 00 : EBANISTERÍA
30 16 19 00 : MOLDEADO Y CARPINTERÍA MECÁNICA
30 16 20 00 : MOLDURAS Y CARPINTERÍA

***** CONTINUA *****



*** EXPEDIDO A TRAVES DEL SISTEMA VIRTUAL S.I.I. ***

30 16 21 00 : LAMINADOS INTERIORES
30 16 22 00 : MOSTRADORES
30 16 23 00 : ACCESORIOS PARA GABINETES
30 16 24 00 : MUROS DIVISORIOS
30 17 15 00 : PUERTAS
30 17 16 00 : VENTANAS
30 17 18 00 : CLARABOYAS
30 17 19 00 : MARCOS DE VENTANAS
30 17 20 00 : PUERTAS
30 17 21 00 : PUERTAS PARA GARAJE Y OPERADORES
30 18 15 00 : PORCELANA SANITARIA
30 18 16 00 : INSTALACIONES RESIDENCIALES NO SANITARIAS
30 18 17 00 : GRIFOS
30 19 15 00 : ESCALERAS Y ANDAMIOS
30 19 16 00 : ESCALERAS Y ACCESORIOS DE ANDAMIAJE
30 19 17 00 : COBERTIZOS Y REMOLQUES DE CONSTRUCCIÓN
30 19 18 00 : EQUIPOS Y MATERIALES PARA CONSTRUCCIONES TEMPORALES Y APOYO AL MANTENIM...
30 24 15 00 : COMPONENTES DE CONSOLIDACIÓN DE ESTRUCTURAS PORTÁTILES
30 24 16 00 : COMPONENTES ESTRUCTURALES DE TRIBUNAS, GRADAS Y ESCALERA
30 24 17 00 : COMPONENTES SOPORTE Y COBERTURA DE TIENDAS, CARPAS Y ESTRUCTURAS DE MEM...
30 25 15 00 : ESTRUCTURAS DE SOPORTE DE TECHOS BAJO TIERRA
30 26 15 00 : BARRAS DE LATÓN
30 26 22 00 : BARRAS DE COBRE
30 26 23 00 : LÁMINAS DE COBRE
30 26 24 00 : LINGOTES, BANDAS, PALANQUILLAS Y ALAMBRES DE COBRE
30 26 28 00 : BARRAS Y LÁMINAS DE ZINC
30 26 45 00 : BARRAS DE ACERO INOXIDABLE
39 10 16 00 : LÁMPARAS Y BOMBILLAS
39 10 18 00 : COMPONENTES Y ACCESORIOS DE LÁMPARA
39 10 19 00 : BALASTOS DE LÁMPARAS Y TRANSFORMADORES DE LÁMPARAS
41 10 15 00 : EQUIPO Y SUMINISTROS PARA LA MEZCLA, LA DISPERSIÓN Y LA HOMOGENEIZACI?...
41 10 17 00 : EQUIPO DE PERFORACIÓN, AMOLADURA, CORTE, TRITURACIÓN Y Prensado PARA ...
41 10 18 00 : EQUIPO DE FÍSICA DE ELECTRONES Y DE ESTADO SÓLIDO PARA LABORATORIO
41 10 19 00 : EQUIPO IÓNICO DE LABORATORIO
41 11 39 00 : EQUIPO PARA MEDICIÓN DE SUELOS
42 17 20 00 : KITS PARA LOS SERVICIOS MÉDICOS DE URGENCIAS Y CAMPO
43 23 15 00 : SOFTWARE FUNCIONAL ESPECÍFICO DE LA EMPRESA
44 10 31 00 : SUMINISTROS PARA IMPRESORA, FAX Y FOTOCOPIADORA
44 12 15 00 : SUMINISTROS DE CORREO
44 12 16 00 : SUMINISTROS DE ESCRITORIO
44 12 17 00 : INSTRUMENTOS DE ESCRITURA
44 12 18 00 : MEDIOS DE CORRECCIÓN
44 12 19 00 : REPUESTOS DE TINTA Y MINAS DE LÁPICES
55 10 15 00 : PUBLICACIONES IMPRESAS
55 12 17 00 : SEÑALIZACIÓN
56 10 17 00 : MUEBLES DE OFICINA
70 15 19 00 : RECURSOS FORESTALES
70 16 15 00 : FAUNA
70 16 17 00 : ECOSISTEMAS
70 17 15 00 : DESARROLLO
70 17 16 00 : VIGILANCIA
70 17 17 00 : RIEGO

***** CONTINUA *****



Cámara de Comercio
del Huila

**CAMARA DE COMERCIO DEL HUILA
INGENIERIA ELECTRONICA DEL HUILA S.A.S**

Fecha expedición: 2022/03/17 - 16:06:24 **** Recibo No. S001106995 **** Num. Operación. 99-USUPUBXX-20220317-0231

*** EXPEDIDO A TRAVES DEL SISTEMA VIRTUAL S.I.I. ***

71 10 15 00 : PROSPECCIÓN MINERA
71 10 16 00 : SERVICIOS MINEROS DE PERFORACIÓN Y VOLADURA
71 13 10 00 : SERVICIOS DE FRACTURAR DEL POZO
71 15 13 00 : SERVICIOS DE INTERPRETACIÓN DEL CAMPO PETROLÍFERO
71 16 10 00 : SERVICIOS DE MODELAR DEL CAMPO PETROLÍFERO
71 16 11 00 : GERENCIA DE LA INGENIERÍA DE PRODUCCIÓN DEL CAMPO PETROLÍFERO
71 16 12 00 : GERENCIA DE LAS OPERACIONES DE PRODUCCIÓN DEL CAMPO PETROLÍFERO
71 16 13 00 : SERVICIOS DE MANEJO DE PROYECTOS DEL CAMPO
71 16 14 00 : SERVICIOS DE MANEJO DE PROYECTOS DEL CAMPO PETROLERO
72 10 15 00 : SERVICIOS DE APOYO PARA LA CONSTRUCCIÓN
72 10 33 00 : SERVICIOS DE MANTENIMIENTO Y REPARACIÓN DE INFRAESTRUCTURA
72 11 10 00 : SERVICIOS DE CONSTRUCCIÓN DE UNIDADES UNIFAMILIARES
72 11 11 00 : SERVICIOS DE CONSTRUCCIÓN DE UNIDADES MULTIFAMILIARES
72 12 10 00 : SERVICIOS DE CONSTRUCCIÓN DE EDIFICIOS INDUSTRIALES Y BODEGAS NUEVAS
72 12 11 00 : SERVICIOS DE CONSTRUCCIÓN DE EDIFICIOS COMERCIALES Y DE OFICINA
72 12 12 00 : SERVICIOS DE CONSTRUCCIÓN DE EDIFICIOS AGRÍCOLAS
72 12 13 00 : SERVICIOS DE CONSTRUCCIÓN DE TALLERES AUTOMOTRICES Y ESTACIONES DE SER...
72 12 14 00 : SERVICIOS DE CONSTRUCCIÓN DE EDIFICIOS PÚBLICOS ESPECIALIZADOS
72 12 15 00 : SERVICIOS DE CONSTRUCCIÓN DE PLANTAS INDUSTRIALES
72 14 10 00 : SERVICIOS DE CONSTRUCCIÓN DE AUTOPISTAS Y CARRETERAS
72 14 11 00 : SERVICIOS DE CONSTRUCCIÓN Y REVESTIMIENTO Y PAVIMENTACIÓN DE INFRAEST...
72 14 12 00 : SERVICIOS DE CONSTRUCCIÓN MARINA
72 14 13 00 : SERVICIO DE CONSTRUCCIÓN DE FACILIDADES ATLÉTICAS Y RECREATIVAS
72 14 14 00 : SERVICIOS DE CONSTRUCCIÓN Y REPARACIÓN DE FACILIDADES DE DETENCIÓN
72 14 15 00 : SERVICIOS DE PREPARACIÓN DE TIERRAS
72 14 16 00 : SERVICIOS DE CONSTRUCCIÓN DE SISTEMAS DE TRÁNSITO MASIVO
72 14 17 00 : SERVICIOS DE ALQUILER O ARRENDAMIENTO DE EQUIPO Y MAQUINARIA DE CONSTRU...
72 15 12 00 : SERVICIOS DE CONSTRUCCIÓN Y MANTENIMIENTO DE HVAC CALEFACCIÓN Y ENFRI...
72 15 14 00 : SERVICIOS DE CONSTRUCCIÓN DE RECUBRIMIENTOS DE MUROS
72 15 15 00 : SERVICIOS DE SISTEMAS ELÉCTRICOS
72 15 16 00 : SERVICIOS DE SISTEMAS ESPECIALIZADOS DE COMUNICACIÓN
72 15 17 00 : SERVICIOS DE INSTALACIÓN DE SISTEMAS DE SEGURIDAD FÍSICA E INDUSTRIAL
72 15 19 00 : SERVICIOS DE ALBAÑILERÍA Y MAMPOSTERÍA
72 15 20 00 : SERVICIOS DE PAÑETADO Y DRYWALL
72 15 21 00 : SERVICIOS ACÚSTICOS Y DE AISLAMIENTO
72 15 22 00 : SERVICIOS DE BALDOSAS TERRAZO Y MÁRMOL Y MOSAICOS
72 15 23 00 : SERVICIOS DE CARPINTERÍA
72 15 24 00 : SERVICIOS DE MONTAJE E INSTALACIÓN DE VENTANAS Y PUERTAS
72 15 25 00 : SERVICIOS DE INSTALACIÓN DE PISOS
72 15 26 00 : SERVICIOS DE TECHADO Y PAREDES EXTERNAS Y LÁMINAS DE METAL
72 15 27 00 : SERVICIOS DE INSTALACIÓN Y REPARACIÓN DE CONCRETO
72 15 28 00 : SERVICIOS DE PERFORACIÓN DE POZOS DE AGUA
72 15 29 00 : SERVICIOS DE MONTAJE DE ACERO ESTRUCTURAL
72 15 30 00 : SERVICIOS DE VIDRIOS Y VENTANERÍA
72 15 31 00 : SERVICIOS DE CONSTRUCCIÓN DE FACILIDADES ATLÉTICAS Y RECREATIVAS
72 15 32 00 : SERVICIOS DE RECUBRIMIENTO, IMPERMEABILIZACIÓN PROTECCIÓN CONTRA CLIM...
72 15 33 00 : SERVICIOS DE MANTENIMIENTO E INSTALACIÓN DE EQUIPO DE ESTACIÓN DE SER...
72 15 34 00 : SERVICIOS DE APAREJAMIENTO Y ANDAMIAJE
72 15 35 00 : SERVICIOS DE LIMPIEZA ESTRUCTURAL EXTERNA
72 15 37 00 : SERVICIOS DE INSTALACIÓN, MANTENIMIENTO Y REPARACIÓN DE EQUIPOS Y CON...
72 15 39 00 : SERVICIO DE PREPARACIÓN DE OBRAS DE CONSTRUCCIÓN
72 15 40 00 : SERVICIOS DE EDIFICIOS ESPECIALIZADOS Y COMERCIOS

***** CONTINUA *****



Cámara de Comercio
del Huila

**CAMARA DE COMERCIO DEL HUILA
INGENIERIA ELECTRONICA DEL HUILA S.A.S**

Fecha expedición: 2022/03/17 - 16:06:24 **** Recibo No. S001106995 **** Num. Operación. 99-USUPUBXX-20220317-0231

*** EXPEDIDO A TRAVES DEL SISTEMA VIRTUAL S.I.I. ***

72 15 41 00 : SERVICIOS DE MANTENIMIENTO Y REPARACIÓN DE EQUIPO DE SISTEMAS DE DISTR...
72 15 42 00 : SERVICIOS DE MANTENIMIENTO Y REPARACIÓN DE INSTALACIÓN DE INSTRUMENTA...
72 15 43 00 : SERVICIOS DE MANTENIMIENTO Y REPARACIÓN DE EQUIPO MOTIVO Y GENERACIÓN...
72 15 44 00 : SERVICIOS DE MANTENIMIENTO Y FABRICACIÓN DE ACCESORIOS PARA TUBERÍAS
72 15 45 00 : SERVICIOS DE MANTENIMIENTO E INSTALACIÓN DE EQUIPO PESADO
76 10 15 00 : DESINFECCIÓN
76 10 16 00 : DESCONTAMINACIÓN DE MATERIALES PELIGROSOS
76 11 15 00 : SERVICIOS DE LIMPIEZA Y MANTENIMIENTO DE EDIFICIOS GENERALES Y DE OFICINAS
76 11 16 00 : SERVICIOS DE LIMPIEZA DE COMPONENTES DE EDIFICIOS
76 11 18 00 : LIMPIEZA DE VEHÍCULOS DE TRANSPORTE
76 12 15 00 : RECOLECCIÓN Y DISPOSICIÓN DE BASURAS
76 12 16 00 : DISPOSICIÓN DE DESECHOS NO PELIGROSOS
76 12 17 00 : TRATAMIENTO DE DESECHOS LÍQUIDOS
76 12 19 00 : DISPOSICIÓN DE DESECHOS PELIGROSOS
76 12 20 00 : SERVICIOS DE BASURERO
76 12 21 00 : SERVICIOS DE MEZCLA DE DESECHOS A COMBUSTIBLE
76 12 23 00 : SERVICIOS DE RECICLABLES
76 12 24 00 : HONORARIOS DE DISPOSICIÓN Y TRATAMIENTO DE BASURAS
77 10 15 00 : EVALUACIÓN DE IMPACTO AMBIENTAL
77 10 16 00 : PLANEACIÓN AMBIENTAL
77 10 17 00 : SERVICIOS DE ASESORÍA AMBIENTAL
77 10 18 00 : AUDITORÍA AMBIENTAL
77 10 19 00 : SERVICIOS DE INVESTIGACIÓN DE CONTAMINACIÓN
77 10 20 00 : SERVICIOS DE REPORTE AMBIENTAL
77 11 15 00 : SERVICIOS DE SEGURIDAD AMBIENTAL
77 11 16 00 : REHABILITACIÓN AMBIENTAL
77 12 15 00 : CONTAMINACIÓN DEL AIRE
77 12 16 00 : CONTAMINACIÓN DEL SUELO
77 12 17 00 : CONTAMINACIÓN DEL AGUA
77 13 16 00 : CONTAMINACIÓN AUDITIVA
78 10 18 00 : TRANSPORTE DE CARGA POR CARRETERA
78 10 22 00 : SERVICIOS POSTALES DE PAQUETE Y COURRIER
78 11 18 00 : TRANSPORTE DE PASAJEROS POR CARRETERA
78 14 15 00 : SERVICIOS DE ORGANIZACIÓN DE TRANSPORTES
78 18 15 00 : SERVICIOS DE MANTENIMIENTO Y REPARACIÓN DE VEHÍCULOS
80 10 15 00 : SERVICIOS DE CONSULTORÍA DE NEGOCIOS Y ADMINISTRACIÓN CORPORATIVA
80 10 16 00 : GERENCIA DE PROYECTOS
80 11 16 00 : SERVICIOS DE PERSONAL TEMPORAL
80 12 16 00 : SERVICIOS DE DERECHO COMERCIAL
80 13 15 00 : ALQUILER Y ARRENDAMIENTO DE PROPIEDADES O EDIFICACIONES
80 13 16 00 : VENTAS DE PROPIEDADES Y EDIFICIOS
80 14 15 00 : INVESTIGACIÓN DE MERCADOS
80 14 16 00 : ACTIVIDADES DE VENTAS Y PROMOCIÓN DE NEGOCIOS
80 16 15 00 : SERVICIOS DE APOYO GERENCIAL
81 10 15 00 : INGENIERÍA CIVIL Y ARQUITECTURA
81 10 16 00 : INGENIERÍA MECÁNICA
81 10 17 00 : INGENIERÍA ELÉCTRICA Y ELECTRÓNICA
81 10 22 00 : INGENIERÍA DE TRANSPORTE
81 11 15 00 : INGENIERÍA DE SOFTWARE O HARDWARE
81 11 17 00 : SISTEMAS DE MANEJO DE INFORMACIÓN MIS
81 11 20 00 : SERVICIOS DE DATOS
81 11 21 00 : SERVICIOS DE INTERNET

***** CONTINUA *****



Cámara de Comercio
del Huila

**CAMARA DE COMERCIO DEL HUILA
INGENIERIA ELECTRONICA DEL HUILA S.A.S**

Fecha expedición: 2022/03/17 - 16:06:24 **** Recibo No. S001106995 **** Num. Operación. 99-USUPUBXX-20220317-0231

*** EXPEDIDO A TRAVES DEL SISTEMA VIRTUAL S.I.I. ***

81 11 22 00 : MANTENIMIENTO Y SOPORTE DE SOFTWARE
81 14 15 00 : CONTROL DE CALIDAD
81 14 18 00 : ADMINISTRACIÓN DE INSTALACIONES
81 16 17 00 : SERVICIOS DE TELECOMUNICACIONES
82 11 17 00 : ESCRITURA CREATIVA
82 11 19 00 : SERVICIOS DE NOTICIAS Y PUBLICIDAD
82 12 15 00 : IMPRESIÓN
82 14 15 00 : SERVICIOS DE DISEÑO ARTÍSTICO
83 10 15 00 : SERVICIOS DE ACUEDUCTO Y ALCANTARILLADO
83 11 15 00 : COMUNICACIONES TELEFÓNICAS LOCALES Y DE LARGA DISTANCIA
84 13 15 00 : SERVICIOS DE SEGUROS PARA ESTRUCTURAS Y PROPIEDADES Y POSESIONES
85 12 22 00 : SERVICIOS DE EVALUACIÓN Y VALORACIÓN DE SALUD INDIVIDUAL
86 10 18 00 : ENTRENAMIENTO EN SERVICIO Y DESARROLLO DE MANO DE OBRA
90 10 17 00 : SERVICIOS DE CAFETERÍA
90 11 16 00 : FACILIDADES PARA ENCUENTROS
92 12 15 00 : SERVICIOS DE GUARDIAS
93 10 17 00 : CUERPOS Y PRÁCTICA LEGISLATIVA
93 14 17 00 : CULTURA
93 14 20 00 : DESARROLLO URBANO
95 10 15 00 : LOTES RESIDENCIALES
95 10 16 00 : LOTES COMERCIALES
95 10 17 00 : LOTES INDUSTRIALES
95 11 15 00 : VÍAS DE TRÁFICO LIMITADO
95 11 16 00 : VÍAS DE TRÁFICO ABIERTO
95 12 15 00 : EDIFICIOS Y ESTRUCTURAS COMERCIALES Y DE ENTRETENIMIENTO
95 12 16 00 : EDIFICIOS Y ESTRUCTURAS DE TRANSPORTE
95 12 17 00 : EDIFICIOS Y ESTRUCTURAS PÚBLICOS
95 12 18 00 : EDIFICIOS Y ESTRUCTURAS UTILITARIOS
95 12 19 00 : EDIFICIOS Y ESTRUCTURAS EDUCACIONALES Y DE ADMINISTRACIÓN
95 12 20 00 : EDIFICIOS Y ESTRUCTURAS HOSPITALARIAS
95 12 21 00 : EDIFICIOS Y ESTRUCTURAS DE ACOMODACIONES
95 12 23 00 : EDIFICIOS Y ESTRUCTURAS DE SALUD Y DEPORTIVAS
95 12 24 00 : EDIFICIOS Y ESTRUCTURAS INDUSTRIALES
95 12 25 00 : EDIFICIOS Y ESTRUCTURAS AGRÍCOLAS Y DE CULTIVOS Y PESCA
95 12 26 00 : EDIFICIOS Y ESTRUCTURAS RELIGIOSAS
95 13 15 00 : TARIMAS Y GRADERÍAS
95 13 16 00 : EDIFICIOS Y ESTRUCTURAS COMERCIALES E INDUSTRIALES PORTÁTILES
95 13 17 00 : TIENDAS CARPAS Y ESTRUCTURAS DE MEMBRANA
95 14 15 00 : EDIFICIOS Y ESTRUCTURAS PREFABRICADOS PARA FINCAS
95 14 16 00 : EDIFICIOS Y ESTRUCTURAS PREFABRICADOS RESIDENCIALES
95 14 17 00 : EDIFICIOS Y ESTRUCTURAS PREFABRICADOS COMERCIALES E INDUSTRIALES
95 14 18 00 : EDIFICIOS Y ESTRUCTURAS PREFABRICADOS DE EMERGENCIA Y ALIVIO
95 14 19 00 : EDIFICIOS Y ESTRUCTURAS PREFABRICADOS MÉDICOS
32 13 10 00 : ACCESORIOS, MATERIAS PRIMAS Y PIEZAS DE COMPONENTES ELECTRÓNICOS
24 14 16 00 : SUMINISTROS DE ACOLCHADOS
25 20 20 00 : SISTEMAS DE ENERGÍA DE AVIÓN
27 11 20 00 : HERRAMIENTAS MANUALES DE JARDINERÍA, AGRICULTURA Y FORESTACIÓN
32 10 16 00 : CIRCUITOS INTEGRADOS
32 12 16 00 : RESISTORES
32 15 19 00 : DISPOSITIVOS DE AUTOMATIZACIÓN DE CONTROL DE LA CONECTIVIDAD
39 12 17 00 : FERRETERÍA ELÉCTRICA Y SUMINISTROS
41 10 63 00 : PRODUCTOS DE REACCIÓN EN CADENA DE LA POLIMERASA (PCR) Y REACCIÓN EN ...

***** CONTINUA *****



Cámara de Comercio
del Huila

**CAMARA DE COMERCIO DEL HUILA
INGENIERIA ELECTRONICA DEL HUILA S.A.S**

Fecha expedición: 2022/03/17 - 16:06:24 **** Recibo No. S001106995 **** Num. Operación. 99-USUPUBXX-20220317-0231

*** EXPEDIDO A TRAVES DEL SISTEMA VIRTUAL S.I.I. ***

42 20 18 00 : PRODUCTOS RADIOGRÁFICOS DE DIAGNÓSTICO MÉDICO
43 22 26 00 : EQUIPO DE SERVICIO DE RED
43 22 27 00 : EQUIPO TELEGRÁFICO
43 22 32 00 : PLATAFORMAS DE MENSAJERÍA POR MÓVIL
43 23 28 00 : SOFTWARE DE ADMINISTRACIÓN DE REDES
43 23 35 00 : SOFTWARE DE INTERCAMBIO DE INFORMACIÓN
50 16 15 00 : CHOCOLATES, AZÚCARES, EDULCORANTES PRODUCTOS
60 10 17 00 : MATERIALES DE RECURSOS DEL PROFESOR
60 10 49 00 : MATERIALES DE FÍSICA DE ELECTRICIDAD
46 17 16 00 : EQUIPO DE VIGILANCIA Y DETECCIÓN
45 12 15 00 : CÁMARAS
26 12 16 00 : CABLES ELÉCTRICOS Y ACCESORIOS
92 12 17 00 : SERVICIOS DE SISTEMAS DE SEGURIDAD
45 12 16 00 : ACCESORIOS PARA CÁMARAS
32 15 18 00 : DISPOSITIVOS DE CONTROL DE SEGURIDAD
83 11 23 00 : SERVICIOS DE TELECOMUNICACIONES POR FIBRA
43 22 33 00 : DISPOSITIVOS Y EQUIPOS PARA INSTALACIÓN DE CONECTIVIDAD DE REDES Y DAT...
39 11 21 00 : ILUMINACIÓN ÓPTICA
41 11 37 00 : INSTRUMENTOS DE MEDICIÓN Y COMPROBACIÓN DE COMUNICACIÓN ELECTRÓNICA
46 17 15 00 : CERRADURAS, ELEMENTOS DE SEGURIDAD Y ACCESORIOS
43 21 17 00 : DISPOSITIVOS INFORMÁTICOS DE ENTRADA DE DATOS
43 20 18 00 : DISPOSITIVOS DE ALMACENAMIENTO
43 23 37 00 : SOFTWARE DE ADMINISTRACIÓN DE SISTEMAS
43 22 17 00 : EQUIPO FIJO DE RED Y COMPONENTES
72 10 29 00 : SERVICIOS DE MANTENIMIENTO Y REPARACIÓN DE INSTALACIONES
72 15 36 00 : SERVICIOS DE TERMINADO INTERIOR, DOTACIÓN Y REMODELACIÓN
70 17 18 00 : SERVICIOS DE DRENAJE
40 17 15 00 : TUBOS Y TUBERÍAS COMERCIALES

EXPERIENCIA No.106 :

NÚMERO CONSECUTIVO DEL CONTRATO:106

CONTRATO CELEBRADO POR :1 - EL PROPONENTE

NOMBRE DEL CONTRATISTA :INGENIERIA ELECTRONICA DEL HUILA S.A.S

NOMBRE DEL CONTRATANTE :MASSIVE LAC GROUP SAS

VALOR CONTRATADO EN SMMLV :223,07

SG FM CL PR - DESCRIPCIÓN

14 11 15 00 : PAPEL DE IMPRENTA Y PAPEL DE ESCRIBIR
22 10 15 00 : MAQUINARIA PARA TRABAJO DE DESMONTE
22 10 16 00 : EQUIPO DE PAVIMENTACIÓN
22 10 17 00 : COMPONENTES DE EQUIPO PESADO
22 10 19 00 : MAQUINARIA Y ACCESORIOS DE CONSTRUCCIÓN DE EDIFICIOS
22 10 20 00 : EQUIPO Y MAQUINARIA DE DEMOLICIÓN DE EDIFICIOS
25 10 16 00 : VEHÍCULOS DE TRANSPORTE DE PRODUCTOS Y MATERIALES
27 11 15 00 : HERRAMIENTAS DE CORTE Y ENGARZADO Y PUNZONES
27 11 18 00 : HERRAMIENTAS DE MEDIDA Y BOCETAJE
27 11 22 00 : HERRAMIENTAS DE ALBAÑILERÍA Y CONCRETO
27 11 25 00 : HERRAMIENTAS PARA APALANCAR Y CURVAR
27 11 27 00 : HERRAMIENTAS MECÁNICAS
27 11 28 00 : CONEXIONES DE HERRAMIENTAS Y ACCESORIOS
27 12 18 00 : HERRAMIENTAS HIDRÁULICAS
27 13 15 00 : HERRAMIENTAS NEUMÁTICAS

***** CONTINUA *****



30 10 15 00 : ÁNGULOS
30 10 17 00 : VIGAS
30 10 18 00 : CONDUCTOS
30 10 20 00 : HOJA
30 10 22 00 : PLANCHA
30 10 23 00 : PERFILES
30 10 24 00 : VARILLAS
30 10 28 00 : PILOTAJE
30 10 29 00 : PILARES
30 10 31 00 : RIELES
30 10 32 00 : ENREJADO
30 10 36 00 : PRODUCTOS ESTRUCTURALES
30 10 37 00 : TRENZA
30 10 38 00 : FIBRAS Y FILAMENTOS MECÁNICOS
30 10 39 00 : EJES
30 11 15 00 : CONCRETO Y MORTEROS
30 11 16 00 : CEMENTO Y CAL
30 11 18 00 : AGREGADOS
30 11 19 00 : ELEMENTOS PARA REFORZAR CONCRETO
30 12 15 00 : DERIVADOS BITUMINOSOS
30 12 16 00 : ASFALTOS
30 12 17 00 : MATERIALES DE CONSTRUCCIÓN DE CAMINOS Y CARRILERAS
30 12 18 00 : MATERIALES DE ARQUITECTURA PAISAJÍSTICA
30 12 19 00 : MATERIALES PARA ESTABILIZACIÓN Y REFUERZO DE SUELOS
30 13 15 00 : BLOQUES
30 13 16 00 : LADRILLOS
30 13 17 00 : AZULEJOS Y BALDOSAS
30 14 15 00 : AISLAMIENTO TÉRMICO
30 14 16 00 : AISLAMIENTO ESPECIAL
30 15 15 00 : MATERIAL PARA TEJADOS Y TECHOS
30 15 16 00 : ACCESORIOS PARA TEJADOS
30 15 17 00 : CANALONES DE TEJADO Y ACCESORIOS
30 15 18 00 : MATERIALES PARA REVESTIMIENTO DE PAREDES Y EXTERIOR
30 15 19 00 : MATERIALES Y PRODUCTOS PARA ACABADOS
30 15 20 00 : CERCADO
30 15 21 00 : SUPERFICIE
30 16 15 00 : MATERIALES PARA ACABADOS DE PAREDES
30 16 16 00 : MATERIALES PARA TECHOS
30 16 17 00 : SUELOS
30 16 18 00 : EBANISTERÍA
30 16 19 00 : MOLDEADO Y CARPINTERÍA MECÁNICA
30 16 20 00 : MOLDURAS Y CARPINTERÍA
30 16 21 00 : LAMINADOS INTERIORES
30 16 22 00 : MOSTRADORES
30 16 23 00 : ACCESORIOS PARA GABINETES
30 16 24 00 : MUROS DIVISORIOS
30 17 15 00 : PUERTAS
30 17 16 00 : VENTANAS
30 17 18 00 : CLARABOYAS
30 17 19 00 : MARCOS DE VENTANAS
30 17 20 00 : PUERTAS
30 17 21 00 : PUERTAS PARA GARAJE Y OPERADORES

***** CONTINUA *****



*** EXPEDIDO A TRAVES DEL SISTEMA VIRTUAL S.I.I. ***

30 18 15 00 : PORCELANA SANITARIA
30 18 16 00 : INSTALACIONES RESIDENCIALES NO SANITARIAS
30 18 17 00 : GRIFOS
30 19 15 00 : ESCALERAS Y ANDAMIOS
30 19 16 00 : ESCALERAS Y ACCESORIOS DE ANDAMIAJE
30 19 17 00 : COBERTIZOS Y REMOLQUES DE CONSTRUCCIÓN
30 19 18 00 : EQUIPOS Y MATERIALES PARA CONSTRUCCIONES TEMPORALES Y APOYO AL MANTENIM...
30 24 15 00 : COMPONENTES DE CONSOLIDACIÓN DE ESTRUCTURAS PORTÁTILES
30 24 16 00 : COMPONENTES ESTRUCTURALES DE TRIBUNAS, GRADAS Y ESCALERA
30 24 17 00 : COMPONENTES SOPORTE Y COBERTURA DE TIENDAS, CARPAS Y ESTRUCTURAS DE MEM...
30 25 15 00 : ESTRUCTURAS DE SOPORTE DE TECHOS BAJO TIERRA
30 26 15 00 : BARRAS DE LATÓN
30 26 22 00 : BARRAS DE COBRE
30 26 23 00 : LÁMINAS DE COBRE
30 26 24 00 : LINGOTES, BANDAS, PALANQUILLAS Y ALAMBRES DE COBRE
30 26 28 00 : BARRAS Y LÁMINAS DE ZINC
30 26 45 00 : BARRAS DE ACERO INOXIDABLE
39 10 16 00 : LÁMPARAS Y BOMBILLAS
39 10 18 00 : COMPONENTES Y ACCESORIOS DE LÁMPARA
39 10 19 00 : BALASTOS DE LÁMPARAS Y TRANSFORMADORES DE LÁMPARAS
41 10 15 00 : EQUIPO Y SUMINISTROS PARA LA MEZCLA, LA DISPERSIÓN Y LA HOMOGENEIZACI?...
41 10 17 00 : EQUIPO DE PERFORACIÓN, AMOLADURA, CORTE, TRITURACIÓN Y PRENSADO PARA ...
41 10 18 00 : EQUIPO DE FÍSICA DE ELECTRONES Y DE ESTADO SÓLIDO PARA LABORATORIO
41 10 19 00 : EQUIPO IÓNICO DE LABORATORIO
41 11 39 00 : EQUIPO PARA MEDICIÓN DE SUELOS
42 17 20 00 : KITS PARA LOS SERVICIOS MÉDICOS DE URGENCIAS Y CAMPO
43 23 15 00 : SOFTWARE FUNCIONAL ESPECÍFICO DE LA EMPRESA
44 10 31 00 : SUMINISTROS PARA IMPRESORA, FAX Y FOTOCOPIADORA
44 12 15 00 : SUMINISTROS DE CORREO
44 12 16 00 : SUMINISTROS DE ESCRITORIO
44 12 17 00 : INSTRUMENTOS DE ESCRITURA
44 12 18 00 : MEDIOS DE CORRECCIÓN
44 12 19 00 : REPUESTOS DE TINTA Y MINAS DE LÁPICES
55 10 15 00 : PUBLICACIONES IMPRESAS
55 12 17 00 : SEÑALIZACIÓN
56 10 17 00 : MUEBLES DE OFICINA
70 15 19 00 : RECURSOS FORESTALES
70 16 15 00 : FAUNA
70 16 17 00 : ECOSISTEMAS
70 17 15 00 : DESARROLLO
70 17 16 00 : VIGILANCIA
70 17 17 00 : RIEGO
71 10 15 00 : PROSPECCIÓN MINERA
71 10 16 00 : SERVICIOS MINEROS DE PERFORACIÓN Y VOLADURA
71 13 10 00 : SERVICIOS DE FRACTURAR DEL POZO
71 15 13 00 : SERVICIOS DE INTERPRETACIÓN DEL CAMPO PETROLÍFERO
71 16 10 00 : SERVICIOS DE MODELAR DEL CAMPO PETROLÍFERO
71 16 11 00 : GERENCIA DE LA INGENIERÍA DE PRODUCCIÓN DEL CAMPO PETROLÍFERO
71 16 12 00 : GERENCIA DE LAS OPERACIONES DE PRODUCCIÓN DEL CAMPO PETROLÍFERO
71 16 13 00 : SERVICIOS DE MANEJO DE PROYECTOS DEL CAMPO
71 16 14 00 : SERVICIOS DE MANEJO DE PROYECTOS DEL CAMPO PETROLERO
72 10 15 00 : SERVICIOS DE APOYO PARA LA CONSTRUCCIÓN

***** CONTINUA *****



Cámara de Comercio
del Huila

**CAMARA DE COMERCIO DEL HUILA
INGENIERIA ELECTRONICA DEL HUILA S.A.S**

Fecha expedición: 2022/03/17 - 16:06:24 **** Recibo No. S001106995 **** Num. Operación. 99-USUPUBXX-20220317-0231

*** EXPEDIDO A TRAVES DEL SISTEMA VIRTUAL S.I.I. ***

72 10 33 00 : SERVICIOS DE MANTENIMIENTO Y REPARACIÓN DE INFRAESTRUCTURA
72 11 10 00 : SERVICIOS DE CONSTRUCCIÓN DE UNIDADES UNIFAMILIARES
72 11 11 00 : SERVICIOS DE CONSTRUCCIÓN DE UNIDADES MULTIFAMILIARES
72 12 10 00 : SERVICIOS DE CONSTRUCCIÓN DE EDIFICIOS INDUSTRIALES Y BODEGAS NUEVAS
72 12 11 00 : SERVICIOS DE CONSTRUCCIÓN DE EDIFICIOS COMERCIALES Y DE OFICINA
72 12 12 00 : SERVICIOS DE CONSTRUCCIÓN DE EDIFICIOS AGRÍCOLAS
72 12 13 00 : SERVICIOS DE CONSTRUCCIÓN DE TALLERES AUTOMOTRICES Y ESTACIONES DE SER...
72 12 14 00 : SERVICIOS DE CONSTRUCCIÓN DE EDIFICIOS PÚBLICOS ESPECIALIZADOS
72 12 15 00 : SERVICIOS DE CONSTRUCCIÓN DE PLANTAS INDUSTRIALES
72 14 10 00 : SERVICIOS DE CONSTRUCCIÓN DE AUTOPISTAS Y CARRETERAS
72 14 11 00 : SERVICIOS DE CONSTRUCCIÓN Y REVESTIMIENTO Y PAVIMENTACIÓN DE INFRAEST...
72 14 12 00 : SERVICIOS DE CONSTRUCCIÓN MARINA
72 14 13 00 : SERVICIO DE CONSTRUCCIÓN DE FACILIDADES ATLÉTICAS Y RECREATIVAS
72 14 14 00 : SERVICIOS DE CONSTRUCCIÓN Y REPARACIÓN DE FACILIDADES DE DETENCIÓN
72 14 15 00 : SERVICIOS DE PREPARACIÓN DE TIERRAS
72 14 16 00 : SERVICIOS DE CONSTRUCCIÓN DE SISTEMAS DE TRÁNSITO MASIVO
72 14 17 00 : SERVICIOS DE ALQUILER O ARRENDAMIENTO DE EQUIPO Y MAQUINARIA DE CONSTRU...
72 15 12 00 : SERVICIOS DE CONSTRUCCIÓN Y MANTENIMIENTO DE HVAC CALEFACCIÓN Y ENFRI...
72 15 14 00 : SERVICIOS DE CONSTRUCCIÓN DE RECUBRIMIENTOS DE MUROS
72 15 15 00 : SERVICIOS DE SISTEMAS ELÉCTRICOS
72 15 16 00 : SERVICIOS DE SISTEMAS ESPECIALIZADOS DE COMUNICACIÓN
72 15 17 00 : SERVICIOS DE INSTALACIÓN DE SISTEMAS DE SEGURIDAD FÍSICA E INDUSTRIAL
72 15 19 00 : SERVICIOS DE ALBAÑILERÍA Y MAMPOSTERÍA
72 15 20 00 : SERVICIOS DE PAÑETADO Y DRYWALL
72 15 21 00 : SERVICIOS ACÚSTICOS Y DE AISLAMIENTO
72 15 22 00 : SERVICIOS DE BALDOSAS TERRAZO Y MÁRMOL Y MOSAICOS
72 15 23 00 : SERVICIOS DE CARPINTERÍA
72 15 24 00 : SERVICIOS DE MONTAJE E INSTALACIÓN DE VENTANAS Y PUERTAS
72 15 25 00 : SERVICIOS DE INSTALACIÓN DE PISOS
72 15 26 00 : SERVICIOS DE TECHADO Y PAREDES EXTERNAS Y LÁMINAS DE METAL
72 15 27 00 : SERVICIOS DE INSTALACIÓN Y REPARACIÓN DE CONCRETO
72 15 28 00 : SERVICIOS DE PERFORACIÓN DE POZOS DE AGUA
72 15 29 00 : SERVICIOS DE MONTAJE DE ACERO ESTRUCTURAL
72 15 30 00 : SERVICIOS DE VIDRIOS Y VENTANERÍA
72 15 31 00 : SERVICIOS DE CONSTRUCCIÓN DE FACILIDADES ATLÉTICAS Y RECREATIVAS
72 15 32 00 : SERVICIOS DE RECUBRIMIENTO, IMPERMEABILIZACIÓN PROTECCIÓN CONTRA CLIM...
72 15 33 00 : SERVICIOS DE MANTENIMIENTO E INSTALACIÓN DE EQUIPO DE ESTACIÓN DE SER...
72 15 34 00 : SERVICIOS DE APAREJAMIENTO Y ANDAMIAJE
72 15 35 00 : SERVICIOS DE LIMPIEZA ESTRUCTURAL EXTERNA
72 15 37 00 : SERVICIOS DE INSTALACIÓN, MANTENIMIENTO Y REPARACIÓN DE EQUIPOS Y CON...
72 15 39 00 : SERVICIO DE PREPARACIÓN DE OBRAS DE CONSTRUCCIÓN
72 15 40 00 : SERVICIOS DE EDIFICIOS ESPECIALIZADOS Y COMERCIOS
72 15 41 00 : SERVICIOS DE MANTENIMIENTO Y REPARACIÓN DE EQUIPO DE SISTEMAS DE DISTR...
72 15 42 00 : SERVICIOS DE MANTENIMIENTO Y REPARACIÓN DE INSTALACIÓN DE INSTRUMENTA...
72 15 43 00 : SERVICIOS DE MANTENIMIENTO Y REPARACIÓN DE EQUIPO MOTIVO Y GENERACIÓN...
72 15 44 00 : SERVICIOS DE MANTENIMIENTO Y FABRICACIÓN DE ACCESORIOS PARA TUBERÍAS
72 15 45 00 : SERVICIOS DE MANTENIMIENTO E INSTALACIÓN DE EQUIPO PESADO
76 10 15 00 : DESINFECCIÓN
76 10 16 00 : DESCONTAMINACIÓN DE MATERIALES PELIGROSOS
76 11 15 00 : SERVICIOS DE LIMPIEZA Y MANTENIMIENTO DE EDIFICIOS GENERALES Y DE OFICINAS
76 11 16 00 : SERVICIOS DE LIMPIEZA DE COMPONENTES DE EDIFICIOS
76 11 18 00 : LIMPIEZA DE VEHÍCULOS DE TRANSPORTE

***** CONTINUA *****



*** EXPEDIDO A TRAVES DEL SISTEMA VIRTUAL S.I.I. ***

76 12 15 00 : RECOLECCIÓN Y DISPOSICIÓN DE BASURAS
76 12 16 00 : DISPOSICIÓN DE DESECHOS NO PELIGROSOS
76 12 17 00 : TRATAMIENTO DE DESECHOS LÍQUIDOS
76 12 19 00 : DISPOSICIÓN DE DESECHOS PELIGROSOS
76 12 20 00 : SERVICIOS DE BASURERO
76 12 21 00 : SERVICIOS DE MEZCLA DE DESECHOS A COMBUSTIBLE
76 12 23 00 : SERVICIOS DE RECICLABLES
76 12 24 00 : HONORARIOS DE DISPOSICIÓN Y TRATAMIENTO DE BASURAS
77 10 15 00 : EVALUACIÓN DE IMPACTO AMBIENTAL
77 10 16 00 : PLANEACIÓN AMBIENTAL
77 10 17 00 : SERVICIOS DE ASESORÍA AMBIENTAL
77 10 18 00 : AUDITORÍA AMBIENTAL
77 10 19 00 : SERVICIOS DE INVESTIGACIÓN DE CONTAMINACIÓN
77 10 20 00 : SERVICIOS DE REPORTE AMBIENTAL
77 11 15 00 : SERVICIOS DE SEGURIDAD AMBIENTAL
77 11 16 00 : REHABILITACIÓN AMBIENTAL
77 12 15 00 : CONTAMINACIÓN DEL AIRE
77 12 16 00 : CONTAMINACIÓN DEL SUELO
77 12 17 00 : CONTAMINACIÓN DEL AGUA
77 13 16 00 : CONTAMINACIÓN AUDITIVA
78 10 18 00 : TRANSPORTE DE CARGA POR CARRETERA
78 10 22 00 : SERVICIOS POSTALES DE PAQUETE Y COURRIER
78 11 18 00 : TRANSPORTE DE PASAJEROS POR CARRETERA
78 14 15 00 : SERVICIOS DE ORGANIZACIÓN DE TRANSPORTES
78 18 15 00 : SERVICIOS DE MANTENIMIENTO Y REPARACIÓN DE VEHÍCULOS
80 10 15 00 : SERVICIOS DE CONSULTORÍA DE NEGOCIOS Y ADMINISTRACIÓN CORPORATIVA
80 10 16 00 : GERENCIA DE PROYECTOS
80 11 16 00 : SERVICIOS DE PERSONAL TEMPORAL
80 12 16 00 : SERVICIOS DE DERECHO COMERCIAL
80 13 15 00 : ALQUILER Y ARRENDAMIENTO DE PROPIEDADES O EDIFICACIONES
80 13 16 00 : VENTAS DE PROPIEDADES Y EDIFICIOS
80 14 15 00 : INVESTIGACIÓN DE MERCADOS
80 14 16 00 : ACTIVIDADES DE VENTAS Y PROMOCIÓN DE NEGOCIOS
80 16 15 00 : SERVICIOS DE APOYO GERENCIAL
81 10 15 00 : INGENIERÍA CIVIL Y ARQUITECTURA
81 10 16 00 : INGENIERÍA MECÁNICA
81 10 17 00 : INGENIERÍA ELÉCTRICA Y ELECTRÓNICA
81 10 22 00 : INGENIERÍA DE TRANSPORTE
81 11 15 00 : INGENIERÍA DE SOFTWARE O HARDWARE
81 11 17 00 : SISTEMAS DE MANEJO DE INFORMACIÓN MIS
81 11 20 00 : SERVICIOS DE DATOS
81 11 21 00 : SERVICIOS DE INTERNET
81 11 22 00 : MANTENIMIENTO Y SOPORTE DE SOFTWARE
81 14 15 00 : CONTROL DE CALIDAD
81 14 18 00 : ADMINISTRACIÓN DE INSTALACIONES
81 16 17 00 : SERVICIOS DE TELECOMUNICACIONES
82 11 17 00 : ESCRITURA CREATIVA
82 11 19 00 : SERVICIOS DE NOTICIAS Y PUBLICIDAD
82 12 15 00 : IMPRESIÓN
82 14 15 00 : SERVICIOS DE DISEÑO ARTÍSTICO
83 10 15 00 : SERVICIOS DE ACUEDUCTO Y ALCANTARILLADO
83 11 15 00 : COMUNICACIONES TELEFÓNICAS LOCALES Y DE LARGA DISTANCIA

***** CONTINUA *****



Cámara de Comercio
del Huila

**CAMARA DE COMERCIO DEL HUILA
INGENIERIA ELECTRONICA DEL HUILA S.A.S**

Fecha expedición: 2022/03/17 - 16:06:24 **** Recibo No. S001106995 **** Num. Operación. 99-USUPUBXX-20220317-0231

*** EXPEDIDO A TRAVES DEL SISTEMA VIRTUAL S.I.I. ***

84 13 15 00 : SERVICIOS DE SEGUROS PARA ESTRUCTURAS Y PROPIEDADES Y POSESIONES
85 12 22 00 : SERVICIOS DE EVALUACIÓN Y VALORACIÓN DE SALUD INDIVIDUAL
86 10 18 00 : ENTRENAMIENTO EN SERVICIO Y DESARROLLO DE MANO DE OBRA
90 10 17 00 : SERVICIOS DE CAFETERÍA
90 11 16 00 : FACILIDADES PARA ENCUENTROS
92 12 15 00 : SERVICIOS DE GUARDIAS
93 10 17 00 : CUERPOS Y PRÁCTICA LEGISLATIVA
93 14 17 00 : CULTURA
93 14 20 00 : DESARROLLO URBANO
95 10 15 00 : LOTES RESIDENCIALES
95 10 16 00 : LOTES COMERCIALES
95 10 17 00 : LOTES INDUSTRIALES
95 11 15 00 : VÍAS DE TRÁFICO LIMITADO
95 11 16 00 : VÍAS DE TRÁFICO ABIERTO
95 12 15 00 : EDIFICIOS Y ESTRUCTURAS COMERCIALES Y DE ENTRETENIMIENTO
95 12 16 00 : EDIFICIOS Y ESTRUCTURAS DE TRANSPORTE
95 12 17 00 : EDIFICIOS Y ESTRUCTURAS PÚBLICOS
95 12 18 00 : EDIFICIOS Y ESTRUCTURAS UTILITARIOS
95 12 19 00 : EDIFICIOS Y ESTRUCTURAS EDUCACIONALES Y DE ADMINISTRACIÓN
95 12 20 00 : EDIFICIOS Y ESTRUCTURAS HOSPITALARIAS
95 12 21 00 : EDIFICIOS Y ESTRUCTURAS DE ACOMODACIONES
95 12 23 00 : EDIFICIOS Y ESTRUCTURAS DE SALUD Y DEPORTIVAS
95 12 24 00 : EDIFICIOS Y ESTRUCTURAS INDUSTRIALES
95 12 25 00 : EDIFICIOS Y ESTRUCTURAS AGRÍCOLAS Y DE CULTIVOS Y PESCA
95 12 26 00 : EDIFICIOS Y ESTRUCTURAS RELIGIOSAS
95 13 15 00 : TARIMAS Y GRADERÍAS
95 13 16 00 : EDIFICIOS Y ESTRUCTURAS COMERCIALES E INDUSTRIALES PORTÁTILES
95 13 17 00 : TIENDAS CARPAS Y ESTRUCTURAS DE MEMBRANA
95 14 15 00 : EDIFICIOS Y ESTRUCTURAS PREFABRICADOS PARA FINCAS
95 14 16 00 : EDIFICIOS Y ESTRUCTURAS PREFABRICADOS RESIDENCIALES
95 14 17 00 : EDIFICIOS Y ESTRUCTURAS PREFABRICADOS COMERCIALES E INDUSTRIALES
95 14 18 00 : EDIFICIOS Y ESTRUCTURAS PREFABRICADOS DE EMERGENCIA Y ALIVIO
95 14 19 00 : EDIFICIOS Y ESTRUCTURAS PREFABRICADOS MÉDICOS
32 13 10 00 : ACCESORIOS, MATERIAS PRIMAS Y PIEZAS DE COMPONENTES ELECTRÓNICOS
24 14 16 00 : SUMINISTROS DE ACOLCHADOS
25 20 20 00 : SISTEMAS DE ENERGÍA DE AVIÓN
27 11 20 00 : HERRAMIENTAS MANUALES DE JARDINERÍA, AGRICULTURA Y FORESTACIÓN
32 10 16 00 : CIRCUITOS INTEGRADOS
32 12 16 00 : RESISTORES
32 15 19 00 : DISPOSITIVOS DE AUTOMATIZACIÓN DE CONTROL DE LA CONECTIVIDAD
39 12 17 00 : FERRETERÍA ELÉCTRICA Y SUMINISTROS
41 10 63 00 : PRODUCTOS DE REACCIÓN EN CADENA DE LA POLIMERASA (PCR) Y REACCIÓN EN ...
42 20 18 00 : PRODUCTOS RADIOGRÁFICOS DE DIAGNÓSTICO MÉDICO
43 22 26 00 : EQUIPO DE SERVICIO DE RED
43 22 27 00 : EQUIPO TELEGRÁFICO
43 22 32 00 : PLATAFORMAS DE MENSAJERÍA POR MÓVIL
43 23 28 00 : SOFTWARE DE ADMINISTRACIÓN DE REDES
43 23 35 00 : SOFTWARE DE INTERCAMBIO DE INFORMACIÓN
50 16 15 00 : CHOCOLATES, AZÚCARES, EDULCORANTES PRODUCTOS
60 10 17 00 : MATERIALES DE RECURSOS DEL PROFESOR
60 10 49 00 : MATERIALES DE FÍSICA DE ELECTRICIDAD
46 17 16 00 : EQUIPO DE VIGILANCIA Y DETECCIÓN

***** CONTINUA *****



Cámara de Comercio
del Huila

**CAMARA DE COMERCIO DEL HUILA
INGENIERIA ELECTRONICA DEL HUILA S.A.S**

Fecha expedición: 2022/03/17 - 16:06:24 **** Recibo No. S001106995 **** Num. Operación. 99-USUPUBXX-20220317-0231

*** EXPEDIDO A TRAVES DEL SISTEMA VIRTUAL S.I.I. ***

45 12 15 00 : CÁMARAS
26 12 16 00 : CABLES ELÉCTRICOS Y ACCESORIOS
92 12 17 00 : SERVICIOS DE SISTEMAS DE SEGURIDAD
45 12 16 00 : ACCESORIOS PARA CÁMARAS
32 15 18 00 : DISPOSITIVOS DE CONTROL DE SEGURIDAD
83 11 23 00 : SERVICIOS DE TELECOMUNICACIONES POR FIBRA
43 22 33 00 : DISPOSITIVOS Y EQUIPOS PARA INSTALACIÓN DE CONECTIVIDAD DE REDES Y DAT...
39 11 21 00 : ILUMINACIÓN ÓPTICA
41 11 37 00 : INSTRUMENTOS DE MEDICIÓN Y COMPROBACIÓN DE COMUNICACIÓN ELECTRÓNICA
46 17 15 00 : CERRADURAS, ELEMENTOS DE SEGURIDAD Y ACCESORIOS
43 21 17 00 : DISPOSITIVOS INFORMÁTICOS DE ENTRADA DE DATOS
43 20 18 00 : DISPOSITIVOS DE ALMACENAMIENTO
43 23 37 00 : SOFTWARE DE ADMINISTRACIÓN DE SISTEMAS
43 22 17 00 : EQUIPO FIJO DE RED Y COMPONENTES
72 10 29 00 : SERVICIOS DE MANTENIMIENTO Y REPARACIÓN DE INSTALACIONES
72 15 36 00 : SERVICIOS DE TERMINADO INTERIOR, DOTACIÓN Y REMODELACIÓN
70 17 18 00 : SERVICIOS DE DRENAJE
40 17 15 00 : TUBOS Y TUBERÍAS COMERCIALES

EXPERIENCIA No.107 :

NÚMERO CONSECUTIVO DEL CONTRATO:107

CONTRATO CELEBRADO POR :1 - EL PROPONENTE

NOMBRE DEL CONTRATISTA :INGENIERIA ELECTRONICA DEL HUILA S.A.S

NOMBRE DEL CONTRATANTE :INGENIERIA Y TELECOMUNICACIONES SAS

VALOR CONTRATADO EN SMMLV :9,06

SG FM CL PR - DESCRIPCIÓN

14 11 15 00 : PAPEL DE IMPRENTA Y PAPEL DE ESCRIBIR
22 10 15 00 : MAQUINARIA PARA TRABAJO DE DESMONTE
22 10 16 00 : EQUIPO DE PAVIMENTACIÓN
22 10 17 00 : COMPONENTES DE EQUIPO PESADO
22 10 19 00 : MAQUINARIA Y ACCESORIOS DE CONSTRUCCIÓN DE EDIFICIOS
22 10 20 00 : EQUIPO Y MAQUINARIA DE DEMOLICIÓN DE EDIFICIOS
25 10 16 00 : VEHÍCULOS DE TRANSPORTE DE PRODUCTOS Y MATERIALES
27 11 15 00 : HERRAMIENTAS DE CORTE Y ENGARZADO Y PUNZONES
27 11 18 00 : HERRAMIENTAS DE MEDIDA Y BOCETAJE
27 11 22 00 : HERRAMIENTAS DE ALBAÑILERÍA Y CONCRETO
27 11 25 00 : HERRAMIENTAS PARA APALANCAR Y CURVAR
27 11 27 00 : HERRAMIENTAS MECÁNICAS
27 11 28 00 : CONEXIONES DE HERRAMIENTAS Y ACCESORIOS
27 12 18 00 : HERRAMIENTAS HIDRÁULICAS
27 13 15 00 : HERRAMIENTAS NEUMÁTICAS
30 10 15 00 : ÁNGULOS
30 10 17 00 : VIGAS
30 10 18 00 : CONDUCTOS
30 10 20 00 : HOJA
30 10 22 00 : PLANCHA
30 10 23 00 : PERFILES
30 10 24 00 : VARILLAS
30 10 28 00 : PILOTAJE
30 10 29 00 : PILARES
30 10 31 00 : RIELES

***** CONTINUA *****



Cámara de Comercio
del Huila

**CAMARA DE COMERCIO DEL HUILA
INGENIERIA ELECTRONICA DEL HUILA S.A.S**

Fecha expedición: 2022/03/17 - 16:06:24 **** Recibo No. S001106995 **** Num. Operación. 99-USUPUBXX-20220317-0231

*** EXPEDIDO A TRAVES DEL SISTEMA VIRTUAL S.I.I. ***

30 10 32 00 : ENREJADO
30 10 36 00 : PRODUCTOS ESTRUCTURALES
30 10 37 00 : TRENZA
30 10 38 00 : FIBRAS Y FILAMENTOS MECÁNICOS
30 10 39 00 : EJES
30 11 15 00 : CONCRETO Y MORTEROS
30 11 16 00 : CEMENTO Y CAL
30 11 18 00 : AGREGADOS
30 11 19 00 : ELEMENTOS PARA REFORZAR CONCRETO
30 12 15 00 : DERIVADOS BITUMINOSOS
30 12 16 00 : ASFALTOS
30 12 17 00 : MATERIALES DE CONSTRUCCIÓN DE CAMINOS Y CARRILERAS
30 12 18 00 : MATERIALES DE ARQUITECTURA PAISAJÍSTICA
30 12 19 00 : MATERIALES PARA ESTABILIZACIÓN Y REFUERZO DE SUELOS
30 13 15 00 : BLOQUES
30 13 16 00 : LADRILLOS
30 13 17 00 : AZULEJOS Y BALDOSAS
30 14 15 00 : AISLAMIENTO TÉRMICO
30 14 16 00 : AISLAMIENTO ESPECIAL
30 15 15 00 : MATERIAL PARA TEJADOS Y TECHOS
30 15 16 00 : ACCESORIOS PARA TEJADOS
30 15 17 00 : CANALONES DE TEJADO Y ACCESORIOS
30 15 18 00 : MATERIALES PARA REVESTIMIENTO DE PAREDES Y EXTERIOR
30 15 19 00 : MATERIALES Y PRODUCTOS PARA ACABADOS
30 15 20 00 : CERCADO
30 15 21 00 : SUPERFICIE
30 16 15 00 : MATERIALES PARA ACABADOS DE PAREDES
30 16 16 00 : MATERIALES PARA TECHOS
30 16 17 00 : SUELOS
30 16 18 00 : EBANISTERÍA
30 16 19 00 : MOLDEADO Y CARPINTERÍA MECÁNICA
30 16 20 00 : MOLDURAS Y CARPINTERÍA
30 16 21 00 : LAMINADOS INTERIORES
30 16 22 00 : MOSTRADORES
30 16 23 00 : ACCESORIOS PARA GABINETES
30 16 24 00 : MUROS DIVISORIOS
30 17 15 00 : PUERTAS
30 17 16 00 : VENTANAS
30 17 18 00 : CLARABOYAS
30 17 19 00 : MARCOS DE VENTANAS
30 17 20 00 : PUERTAS
30 17 21 00 : PUERTAS PARA GARAJE Y OPERADORES
30 18 15 00 : PORCELANA SANITARIA
30 18 16 00 : INSTALACIONES RESIDENCIALES NO SANITARIAS
30 18 17 00 : GRIFOS
30 19 15 00 : ESCALERAS Y ANDAMIOS
30 19 16 00 : ESCALERAS Y ACCESORIOS DE ANDAMIAJE
30 19 17 00 : COBERTIZOS Y REMOLQUES DE CONSTRUCCIÓN
30 19 18 00 : EQUIPOS Y MATERIALES PARA CONSTRUCCIONES TEMPORALES Y APOYO AL MANTENIM...
30 24 15 00 : COMPONENTES DE CONSOLIDACIÓN DE ESTRUCTURAS PORTÁTILES
30 24 16 00 : COMPONENTES ESTRUCTURALES DE TRIBUNAS, GRADAS Y ESCALERA
30 24 17 00 : COMPONENTES SOPORTE Y COBERTURA DE TIENDAS, CARPAS Y ESTRUCTURAS DE MEM...

***** CONTINUA *****



Cámara de Comercio
del Huila

**CAMARA DE COMERCIO DEL HUILA
INGENIERIA ELECTRONICA DEL HUILA S.A.S**

Fecha expedición: 2022/03/17 - 16:06:24 **** Recibo No. S001106995 **** Num. Operación. 99-USUPUBXX-20220317-0231

*** EXPEDIDO A TRAVES DEL SISTEMA VIRTUAL S.I.I. ***

30 25 15 00 : ESTRUCTURAS DE SOPORTE DE TECHOS BAJO TIERRA
30 26 15 00 : BARRAS DE LATÓN
30 26 22 00 : BARRAS DE COBRE
30 26 23 00 : LÁMINAS DE COBRE
30 26 24 00 : LINGOTES, BANDAS, PALANQUILLAS Y ALAMBRES DE COBRE
30 26 28 00 : BARRAS Y LÁMINAS DE ZINC
30 26 45 00 : BARRAS DE ACERO INOXIDABLE
39 10 16 00 : LÁMPARAS Y BOMBILLAS
39 10 18 00 : COMPONENTES Y ACCESORIOS DE LÁMPARA
39 10 19 00 : BALASTOS DE LÁMPARAS Y TRANSFORMADORES DE LÁMPARAS
41 10 15 00 : EQUIPO Y SUMINISTROS PARA LA MEZCLA, LA DISPERSIÓN Y LA HOMOGENEIZACI?...
41 10 17 00 : EQUIPO DE PERFORACIÓN, AMOLADURA, CORTE, TRITURACIÓN Y PRENSADO PARA ...
41 10 18 00 : EQUIPO DE FÍSICA DE ELECTRONES Y DE ESTADO SÓLIDO PARA LABORATORIO
41 10 19 00 : EQUIPO IÓNICO DE LABORATORIO
41 11 39 00 : EQUIPO PARA MEDICIÓN DE SUELOS
42 17 20 00 : KITS PARA LOS SERVICIOS MÉDICOS DE URGENCIAS Y CAMPO
43 23 15 00 : SOFTWARE FUNCIONAL ESPECÍFICO DE LA EMPRESA
44 10 31 00 : SUMINISTROS PARA IMPRESORA, FAX Y FOTOCOPIADORA
44 12 15 00 : SUMINISTROS DE CORREO
44 12 16 00 : SUMINISTROS DE ESCRITORIO
44 12 17 00 : INSTRUMENTOS DE ESCRITURA
44 12 18 00 : MEDIOS DE CORRECCIÓN
44 12 19 00 : REPUESTOS DE TINTA Y MINAS DE LÁPICES
55 10 15 00 : PUBLICACIONES IMPRESAS
55 12 17 00 : SEÑALIZACIÓN
56 10 17 00 : MUEBLES DE OFICINA
70 15 19 00 : RECURSOS FORESTALES
70 16 15 00 : FAUNA
70 16 17 00 : ECOSISTEMAS
70 17 15 00 : DESARROLLO
70 17 16 00 : VIGILANCIA
70 17 17 00 : RIEGO
71 10 15 00 : PROSPECCIÓN MINERA
71 10 16 00 : SERVICIOS MINEROS DE PERFORACIÓN Y VOLADURA
71 13 10 00 : SERVICIOS DE FRACTURAR DEL POZO
71 15 13 00 : SERVICIOS DE INTERPRETACIÓN DEL CAMPO PETROLÍFERO
71 16 10 00 : SERVICIOS DE MODELAR DEL CAMPO PETROLÍFERO
71 16 11 00 : GERENCIA DE LA INGENIERÍA DE PRODUCCIÓN DEL CAMPO PETROLÍFERO
71 16 12 00 : GERENCIA DE LAS OPERACIONES DE PRODUCCIÓN DEL CAMPO PETROLÍFERO
71 16 13 00 : SERVICIOS DE MANEJO DE PROYECTOS DEL CAMPO
71 16 14 00 : SERVICIOS DE MANEJO DE PROYECTOS DEL CAMPO PETROLERO
72 10 15 00 : SERVICIOS DE APOYO PARA LA CONSTRUCCIÓN
72 10 33 00 : SERVICIOS DE MANTENIMIENTO Y REPARACIÓN DE INFRAESTRUCTURA
72 11 10 00 : SERVICIOS DE CONSTRUCCIÓN DE UNIDADES UNIFAMILIARES
72 11 11 00 : SERVICIOS DE CONSTRUCCIÓN DE UNIDADES MULTIFAMILIARES
72 12 10 00 : SERVICIOS DE CONSTRUCCIÓN DE EDIFICIOS INDUSTRIALES Y BODEGAS NUEVAS
72 12 11 00 : SERVICIOS DE CONSTRUCCIÓN DE EDIFICIOS COMERCIALES Y DE OFICINA
72 12 12 00 : SERVICIOS DE CONSTRUCCIÓN DE EDIFICIOS AGRÍCOLAS
72 12 13 00 : SERVICIOS DE CONSTRUCCIÓN DE TALLERES AUTOMOTRICES Y ESTACIONES DE SER...
72 12 14 00 : SERVICIOS DE CONSTRUCCIÓN DE EDIFICIOS PÚBLICOS ESPECIALIZADOS
72 12 15 00 : SERVICIOS DE CONSTRUCCIÓN DE PLANTAS INDUSTRIALES
72 14 10 00 : SERVICIOS DE CONSTRUCCIÓN DE AUTOPISTAS Y CARRETERAS

***** CONTINUA *****



Cámara de Comercio
del Huila

**CAMARA DE COMERCIO DEL HUILA
INGENIERIA ELECTRONICA DEL HUILA S.A.S**

Fecha expedición: 2022/03/17 - 16:06:24 **** Recibo No. S001106995 **** Num. Operación. 99-USUPUBXX-20220317-0231

*** EXPEDIDO A TRAVES DEL SISTEMA VIRTUAL S.I.I. ***

72 14 11 00 : SERVICIOS DE CONSTRUCCIÓN Y REVESTIMIENTO Y PAVIMENTACIÓN DE INFRAEST...
72 14 12 00 : SERVICIOS DE CONSTRUCCIÓN MARINA
72 14 13 00 : SERVICIO DE CONSTRUCCIÓN DE FACILIDADES ATLÉTICAS Y RECREATIVAS
72 14 14 00 : SERVICIOS DE CONSTRUCCIÓN Y REPARACIÓN DE FACILIDADES DE DETENCIÓN
72 14 15 00 : SERVICIOS DE PREPARACIÓN DE TIERRAS
72 14 16 00 : SERVICIOS DE CONSTRUCCIÓN DE SISTEMAS DE TRÁNSITO MASIVO
72 14 17 00 : SERVICIOS DE ALQUILER O ARRENDAMIENTO DE EQUIPO Y MAQUINARIA DE CONSTRU...
72 15 12 00 : SERVICIOS DE CONSTRUCCIÓN Y MANTENIMIENTO DE HVAC CALEFACCIÓN Y ENFRI...
72 15 14 00 : SERVICIOS DE CONSTRUCCIÓN DE RECUBRIMIENTOS DE MUROS
72 15 15 00 : SERVICIOS DE SISTEMAS ELÉCTRICOS
72 15 16 00 : SERVICIOS DE SISTEMAS ESPECIALIZADOS DE COMUNICACIÓN
72 15 17 00 : SERVICIOS DE INSTALACIÓN DE SISTEMAS DE SEGURIDAD FÍSICA E INDUSTRIAL
72 15 19 00 : SERVICIOS DE ALBAÑILERÍA Y MAMPOSTERÍA
72 15 20 00 : SERVICIOS DE PAÑETADO Y DRYWALL
72 15 21 00 : SERVICIOS ACÚSTICOS Y DE AISLAMIENTO
72 15 22 00 : SERVICIOS DE BALDOSAS TERRAZO Y MÁRMOL Y MOSAICOS
72 15 23 00 : SERVICIOS DE CARPINTERÍA
72 15 24 00 : SERVICIOS DE MONTAJE E INSTALACIÓN DE VENTANAS Y PUERTAS
72 15 25 00 : SERVICIOS DE INSTALACIÓN DE PISOS
72 15 26 00 : SERVICIOS DE TECHADO Y PAREDES EXTERNAS Y LÁMINAS DE METAL
72 15 27 00 : SERVICIOS DE INSTALACIÓN Y REPARACIÓN DE CONCRETO
72 15 28 00 : SERVICIOS DE PERFORACIÓN DE POZOS DE AGUA
72 15 29 00 : SERVICIOS DE MONTAJE DE ACERO ESTRUCTURAL
72 15 30 00 : SERVICIOS DE VIDRIOS Y VENTANERÍA
72 15 31 00 : SERVICIOS DE CONSTRUCCIÓN DE FACILIDADES ATLÉTICAS Y RECREATIVAS
72 15 32 00 : SERVICIOS DE RECUBRIMIENTO, IMPERMEABILIZACIÓN PROTECCIÓN CONTRA CLIM...
72 15 33 00 : SERVICIOS DE MANTENIMIENTO E INSTALACIÓN DE EQUIPO DE ESTACIÓN DE SER...
72 15 34 00 : SERVICIOS DE APAREJAMIENTO Y ANDAMIAJE
72 15 35 00 : SERVICIOS DE LIMPIEZA ESTRUCTURAL EXTERNA
72 15 37 00 : SERVICIOS DE INSTALACIÓN, MANTENIMIENTO Y REPARACIÓN DE EQUIPOS Y CON...
72 15 39 00 : SERVICIO DE PREPARACIÓN DE OBRAS DE CONSTRUCCIÓN
72 15 40 00 : SERVICIOS DE EDIFICIOS ESPECIALIZADOS Y COMERCIOS
72 15 41 00 : SERVICIOS DE MANTENIMIENTO Y REPARACIÓN DE EQUIPO DE SISTEMAS DE DISTR...
72 15 42 00 : SERVICIOS DE MANTENIMIENTO Y REPARACIÓN DE INSTALACIÓN DE INSTRUMENTA...
72 15 43 00 : SERVICIOS DE MANTENIMIENTO Y REPARACIÓN DE EQUIPO MOTIVO Y GENERACIÓN...
72 15 44 00 : SERVICIOS DE MANTENIMIENTO Y FABRICACIÓN DE ACCESORIOS PARA TUBERÍAS
72 15 45 00 : SERVICIOS DE MANTENIMIENTO E INSTALACIÓN DE EQUIPO PESADO
76 10 15 00 : DESINFECCIÓN
76 10 16 00 : DESCONTAMINACIÓN DE MATERIALES PELIGROSOS
76 11 15 00 : SERVICIOS DE LIMPIEZA Y MANTENIMIENTO DE EDIFICIOS GENERALES Y DE OFICINAS
76 11 16 00 : SERVICIOS DE LIMPIEZA DE COMPONENTES DE EDIFICIOS
76 11 18 00 : LIMPIEZA DE VEHÍCULOS DE TRANSPORTE
76 12 15 00 : RECOLECCIÓN Y DISPOSICIÓN DE BASURAS
76 12 16 00 : DISPOSICIÓN DE DESECHOS NO PELIGROSOS
76 12 17 00 : TRATAMIENTO DE DESECHOS LÍQUIDOS
76 12 19 00 : DISPOSICIÓN DE DESECHOS PELIGROSOS
76 12 20 00 : SERVICIOS DE BASURERO
76 12 21 00 : SERVICIOS DE MEZCLA DE DESECHOS A COMBUSTIBLE
76 12 23 00 : SERVICIOS DE RECICLABLES
76 12 24 00 : HONORARIOS DE DISPOSICIÓN Y TRATAMIENTO DE BASURAS
77 10 15 00 : EVALUACIÓN DE IMPACTO AMBIENTAL
77 10 16 00 : PLANEACIÓN AMBIENTAL

***** CONTINUA *****



Cámara de Comercio
del Huila

**CAMARA DE COMERCIO DEL HUILA
INGENIERIA ELECTRONICA DEL HUILA S.A.S**

Fecha expedición: 2022/03/17 - 16:06:24 **** Recibo No. S001106995 **** Num. Operación. 99-USUPUBXX-20220317-0231

*** EXPEDIDO A TRAVES DEL SISTEMA VIRTUAL S.I.I. ***

77 10 17 00 : SERVICIOS DE ASESORÍA AMBIENTAL
77 10 18 00 : AUDITORÍA AMBIENTAL
77 10 19 00 : SERVICIOS DE INVESTIGACIÓN DE CONTAMINACIÓN
77 10 20 00 : SERVICIOS DE REPORTE AMBIENTAL
77 11 15 00 : SERVICIOS DE SEGURIDAD AMBIENTAL
77 11 16 00 : REHABILITACIÓN AMBIENTAL
77 12 15 00 : CONTAMINACIÓN DEL AIRE
77 12 16 00 : CONTAMINACIÓN DEL SUELO
77 12 17 00 : CONTAMINACIÓN DEL AGUA
77 13 16 00 : CONTAMINACIÓN AUDITIVA
78 10 18 00 : TRANSPORTE DE CARGA POR CARRETERA
78 10 22 00 : SERVICIOS POSTALES DE PAQUETEO Y COURRIER
78 11 18 00 : TRANSPORTE DE PASAJEROS POR CARRETERA
78 14 15 00 : SERVICIOS DE ORGANIZACIÓN DE TRANSPORTES
78 18 15 00 : SERVICIOS DE MANTENIMIENTO Y REPARACIÓN DE VEHÍCULOS
80 10 15 00 : SERVICIOS DE CONSULTORÍA DE NEGOCIOS Y ADMINISTRACIÓN CORPORATIVA
80 10 16 00 : GERENCIA DE PROYECTOS
80 11 16 00 : SERVICIOS DE PERSONAL TEMPORAL
80 12 16 00 : SERVICIOS DE DERECHO COMERCIAL
80 13 15 00 : ALQUILER Y ARRENDAMIENTO DE PROPIEDADES O EDIFICACIONES
80 13 16 00 : VENTAS DE PROPIEDADES Y EDIFICIOS
80 14 15 00 : INVESTIGACIÓN DE MERCADOS
80 14 16 00 : ACTIVIDADES DE VENTAS Y PROMOCIÓN DE NEGOCIOS
80 16 15 00 : SERVICIOS DE APOYO GERENCIAL
81 10 15 00 : INGENIERÍA CIVIL Y ARQUITECTURA
81 10 16 00 : INGENIERÍA MECÁNICA
81 10 17 00 : INGENIERÍA ELÉCTRICA Y ELECTRÓNICA
81 10 22 00 : INGENIERÍA DE TRANSPORTE
81 11 15 00 : INGENIERÍA DE SOFTWARE O HARDWARE
81 11 17 00 : SISTEMAS DE MANEJO DE INFORMACIÓN MIS
81 11 20 00 : SERVICIOS DE DATOS
81 11 21 00 : SERVICIOS DE INTERNET
81 11 22 00 : MANTENIMIENTO Y SOPORTE DE SOFTWARE
81 14 15 00 : CONTROL DE CALIDAD
81 14 18 00 : ADMINISTRACIÓN DE INSTALACIONES
81 16 17 00 : SERVICIOS DE TELECOMUNICACIONES
82 11 17 00 : ESCRITURA CREATIVA
82 11 19 00 : SERVICIOS DE NOTICIAS Y PUBLICIDAD
82 12 15 00 : IMPRESIÓN
82 14 15 00 : SERVICIOS DE DISEÑO ARTÍSTICO
83 10 15 00 : SERVICIOS DE ACUEDUCTO Y ALCANTARILLADO
83 11 15 00 : COMUNICACIONES TELEFÓNICAS LOCALES Y DE LARGA DISTANCIA
84 13 15 00 : SERVICIOS DE SEGUROS PARA ESTRUCTURAS Y PROPIEDADES Y POSESIONES
85 12 22 00 : SERVICIOS DE EVALUACIÓN Y VALORACIÓN DE SALUD INDIVIDUAL
86 10 18 00 : ENTRENAMIENTO EN SERVICIO Y DESARROLLO DE MANO DE OBRA
90 10 17 00 : SERVICIOS DE CAFETERÍA
90 11 16 00 : FACILIDADES PARA ENCUENTROS
92 12 15 00 : SERVICIOS DE GUARDIAS
93 10 17 00 : CUERPOS Y PRÁCTICA LEGISLATIVA
93 14 17 00 : CULTURA
93 14 20 00 : DESARROLLO URBANO
95 10 15 00 : LOTES RESIDENCIALES

***** CONTINUA *****



Cámara de Comercio
del Huila

**CAMARA DE COMERCIO DEL HUILA
INGENIERIA ELECTRONICA DEL HUILA S.A.S**

Fecha expedición: 2022/03/17 - 16:06:24 **** Recibo No. S001106995 **** Num. Operación. 99-USUPUBXX-20220317-0231

*** EXPEDIDO A TRAVES DEL SISTEMA VIRTUAL S.I.I. ***

95 10 16 00 : LOTES COMERCIALES
95 10 17 00 : LOTES INDUSTRIALES
95 11 15 00 : VÍAS DE TRÁFICO LIMITADO
95 11 16 00 : VÍAS DE TRÁFICO ABIERTO
95 12 15 00 : EDIFICIOS Y ESTRUCTURAS COMERCIALES Y DE ENTRETENIMIENTO
95 12 16 00 : EDIFICIOS Y ESTRUCTURAS DE TRANSPORTE
95 12 17 00 : EDIFICIOS Y ESTRUCTURAS PÚBLICOS
95 12 18 00 : EDIFICIOS Y ESTRUCTURAS UTILITARIOS
95 12 19 00 : EDIFICIOS Y ESTRUCTURAS EDUCACIONALES Y DE ADMINISTRACIÓN
95 12 20 00 : EDIFICIOS Y ESTRUCTURAS HOSPITALARIAS
95 12 21 00 : EDIFICIOS Y ESTRUCTURAS DE ACOMODACIONES
95 12 23 00 : EDIFICIOS Y ESTRUCTURAS DE SALUD Y DEPORTIVAS
95 12 24 00 : EDIFICIOS Y ESTRUCTURAS INDUSTRIALES
95 12 25 00 : EDIFICIOS Y ESTRUCTURAS AGRÍCOLAS Y DE CULTIVOS Y PESCA
95 12 26 00 : EDIFICIOS Y ESTRUCTURAS RELIGIOSAS
95 13 15 00 : TARIMAS Y GRADERÍAS
95 13 16 00 : EDIFICIOS Y ESTRUCTURAS COMERCIALES E INDUSTRIALES PORTÁTILES
95 13 17 00 : TIENDAS CARPAS Y ESTRUCTURAS DE MEMBRANA
95 14 15 00 : EDIFICIOS Y ESTRUCTURAS PREFABRICADOS PARA FINCAS
95 14 16 00 : EDIFICIOS Y ESTRUCTURAS PREFABRICADOS RESIDENCIALES
95 14 17 00 : EDIFICIOS Y ESTRUCTURAS PREFABRICADOS COMERCIALES E INDUSTRIALES
95 14 18 00 : EDIFICIOS Y ESTRUCTURAS PREFABRICADOS DE EMERGENCIA Y ALIVIO
95 14 19 00 : EDIFICIOS Y ESTRUCTURAS PREFABRICADOS MÉDICOS
32 13 10 00 : ACCESORIOS, MATERIAS PRIMAS Y PIEZAS DE COMPONENTES ELECTRÓNICOS
24 14 16 00 : SUMINISTROS DE ACOLCHADOS
25 20 20 00 : SISTEMAS DE ENERGÍA DE AVIÓN
27 11 20 00 : HERRAMIENTAS MANUALES DE JARDINERÍA, AGRICULTURA Y FORESTACIÓN
32 10 16 00 : CIRCUITOS INTEGRADOS
32 12 16 00 : RESISTORES
32 15 19 00 : DISPOSITIVOS DE AUTOMATIZACIÓN DE CONTROL DE LA CONECTIVIDAD
39 12 17 00 : FERRETERÍA ELÉCTRICA Y SUMINISTROS
41 10 63 00 : PRODUCTOS DE REACCIÓN EN CADENA DE LA POLIMERASA (PCR) Y REACCIÓN EN ...
42 20 18 00 : PRODUCTOS RADIOGRÁFICOS DE DIAGNÓSTICO MÉDICO
43 22 26 00 : EQUIPO DE SERVICIO DE RED
43 22 27 00 : EQUIPO TELEGRÁFICO
43 22 32 00 : PLATAFORMAS DE MENSAJERÍA POR MÓVIL
43 23 28 00 : SOFTWARE DE ADMINISTRACIÓN DE REDES
43 23 35 00 : SOFTWARE DE INTERCAMBIO DE INFORMACIÓN
50 16 15 00 : CHOCOLATES, AZÚCARES, EDULCORANTES PRODUCTOS
60 10 17 00 : MATERIALES DE RECURSOS DEL PROFESOR
60 10 49 00 : MATERIALES DE FÍSICA DE ELECTRICIDAD
46 17 16 00 : EQUIPO DE VIGILANCIA Y DETECCIÓN
45 12 15 00 : CÁMARAS
26 12 16 00 : CABLES ELÉCTRICOS Y ACCESORIOS
92 12 17 00 : SERVICIOS DE SISTEMAS DE SEGURIDAD
45 12 16 00 : ACCESORIOS PARA CÁMARAS
32 15 18 00 : DISPOSITIVOS DE CONTROL DE SEGURIDAD
83 11 23 00 : SERVICIOS DE TELECOMUNICACIONES POR FIBRA
43 22 33 00 : DISPOSITIVOS Y EQUIPOS PARA INSTALACIÓN DE CONECTIVIDAD DE REDES Y DAT...
39 11 21 00 : ILUMINACIÓN ÓPTICA
41 11 37 00 : INSTRUMENTOS DE MEDICIÓN Y COMPROBACIÓN DE COMUNICACIÓN ELECTRÓNICA
46 17 15 00 : CERRADURAS, ELEMENTOS DE SEGURIDAD Y ACCESORIOS

***** CONTINUA *****



Cámara de Comercio
del Huila

**CAMARA DE COMERCIO DEL HUILA
INGENIERIA ELECTRONICA DEL HUILA S.A.S**

Fecha expedición: 2022/03/17 - 16:06:24 **** Recibo No. S001106995 **** Num. Operación. 99-USUPUBXX-20220317-0231

*** EXPEDIDO A TRAVES DEL SISTEMA VIRTUAL S.I.I. ***

43 21 17 00 : DISPOSITIVOS INFORMÁTICOS DE ENTRADA DE DATOS
43 20 18 00 : DISPOSITIVOS DE ALMACENAMIENTO
43 23 37 00 : SOFTWARE DE ADMINISTRACIÓN DE SISTEMAS
43 22 17 00 : EQUIPO FIJO DE RED Y COMPONENTES
72 10 29 00 : SERVICIOS DE MANTENIMIENTO Y REPARACIÓN DE INSTALACIONES
72 15 36 00 : SERVICIOS DE TERMINADO INTERIOR, DOTACIÓN Y REMODELACIÓN
70 17 18 00 : SERVICIOS DE DRENAJE
40 17 15 00 : TUBOS Y TUBERÍAS COMERCIALES

EXPERIENCIA No.108 :

NÚMERO CONSECUTIVO DEL CONTRATO:108

CONTRATO CELEBRADO POR :1 - EL PROPONENTE

NOMBRE DEL CONTRATISTA :INGENIERIA ELECTRONICA DEL HUILA S.A.S

NOMBRE DEL CONTRATANTE :TELECOMUNICACIONES EMPRESARIALES

VALOR CONTRATADO EN SMMLV :114,32

SG FM CL PR - DESCRIPCIÓN

14 11 15 00 : PAPEL DE IMPRENTA Y PAPEL DE ESCRIBIR
22 10 15 00 : MAQUINARIA PARA TRABAJO DE DESMONTE
22 10 16 00 : EQUIPO DE PAVIMENTACIÓN
22 10 17 00 : COMPONENTES DE EQUIPO PESADO
22 10 19 00 : MAQUINARIA Y ACCESORIOS DE CONSTRUCCIÓN DE EDIFICIOS
22 10 20 00 : EQUIPO Y MAQUINARIA DE DEMOLICIÓN DE EDIFICIOS
25 10 16 00 : VEHÍCULOS DE TRANSPORTE DE PRODUCTOS Y MATERIALES
27 11 15 00 : HERRAMIENTAS DE CORTE Y ENGARZADO Y PUNZONES
27 11 18 00 : HERRAMIENTAS DE MEDIDA Y BOCETAJE
27 11 22 00 : HERRAMIENTAS DE ALBAÑILERÍA Y CONCRETO
27 11 25 00 : HERRAMIENTAS PARA APALANCAR Y CURVAR
27 11 27 00 : HERRAMIENTAS MECÁNICAS
27 11 28 00 : CONEXIONES DE HERRAMIENTAS Y ACCESORIOS
27 12 18 00 : HERRAMIENTAS HIDRÁULICAS
27 13 15 00 : HERRAMIENTAS NEUMÁTICAS
30 10 15 00 : ÁNGULOS
30 10 17 00 : VIGAS
30 10 18 00 : CONDUCTOS
30 10 20 00 : HOJA
30 10 22 00 : PLANCHA
30 10 23 00 : PERFILES
30 10 24 00 : VARILLAS
30 10 28 00 : PILOTAJE
30 10 29 00 : PILARES
30 10 31 00 : RIELES
30 10 32 00 : ENREJADO
30 10 36 00 : PRODUCTOS ESTRUCTURALES
30 10 37 00 : TRENZA
30 10 38 00 : FIBRAS Y FILAMENTOS MECÁNICOS
30 10 39 00 : EJES
30 11 15 00 : CONCRETO Y MORTEROS
30 11 16 00 : CEMENTO Y CAL
30 11 18 00 : AGREGADOS
30 11 19 00 : ELEMENTOS PARA REFORZAR CONCRETO
30 12 15 00 : DERIVADOS BITUMINOSOS

***** CONTINUA *****



30 12 16 00 : ASFALTOS
30 12 17 00 : MATERIALES DE CONSTRUCCIÓN DE CAMINOS Y CARRILERAS
30 12 18 00 : MATERIALES DE ARQUITECTURA PAISAJÍSTICA
30 12 19 00 : MATERIALES PARA ESTABILIZACIÓN Y REFUERZO DE SUELOS
30 13 15 00 : BLOQUES
30 13 16 00 : LADRILLOS
30 13 17 00 : AZULEJOS Y BALDOSAS
30 14 15 00 : AISLAMIENTO TÉRMICO
30 14 16 00 : AISLAMIENTO ESPECIAL
30 15 15 00 : MATERIAL PARA TEJADOS Y TECHOS
30 15 16 00 : ACCESORIOS PARA TEJADOS
30 15 17 00 : CANALONES DE TEJADO Y ACCESORIOS
30 15 18 00 : MATERIALES PARA REVESTIMIENTO DE PAREDES Y EXTERIOR
30 15 19 00 : MATERIALES Y PRODUCTOS PARA ACABADOS
30 15 20 00 : CERCADO
30 15 21 00 : SUPERFICIE
30 16 15 00 : MATERIALES PARA ACABADOS DE PAREDES
30 16 16 00 : MATERIALES PARA TECHOS
30 16 17 00 : SUELOS
30 16 18 00 : EBANISTERÍA
30 16 19 00 : MOLDEADO Y CARPINTERÍA MECÁNICA
30 16 20 00 : MOLDURAS Y CARPINTERÍA
30 16 21 00 : LAMINADOS INTERIORES
30 16 22 00 : MOSTRADORES
30 16 23 00 : ACCESORIOS PARA GABINETES
30 16 24 00 : MUROS DIVISORIOS
30 17 15 00 : PUERTAS
30 17 16 00 : VENTANAS
30 17 18 00 : CLARABOYAS
30 17 19 00 : MARCOS DE VENTANAS
30 17 20 00 : PUERTAS
30 17 21 00 : PUERTAS PARA GARAJE Y OPERADORES
30 18 15 00 : PORCELANA SANITARIA
30 18 16 00 : INSTALACIONES RESIDENCIALES NO SANITARIAS
30 18 17 00 : GRIFOS
30 19 15 00 : ESCALERAS Y ANDAMIOS
30 19 16 00 : ESCALERAS Y ACCESORIOS DE ANDAMIAJE
30 19 17 00 : COBERTIZOS Y REMOLQUES DE CONSTRUCCIÓN
30 19 18 00 : EQUIPOS Y MATERIALES PARA CONSTRUCCIONES TEMPORALES Y APOYO AL MANTENIM...
30 24 15 00 : COMPONENTES DE CONSOLIDACIÓN DE ESTRUCTURAS PORTÁTILES
30 24 16 00 : COMPONENTES ESTRUCTURALES DE TRIBUNAS, GRADAS Y ESCALERA
30 24 17 00 : COMPONENTES SOPORTE Y COBERTURA DE TIENDAS, CARPAS Y ESTRUCTURAS DE MEM...
30 25 15 00 : ESTRUCTURAS DE SOPORTE DE TECHOS BAJO TIERRA
30 26 15 00 : BARRAS DE LATÓN
30 26 22 00 : BARRAS DE COBRE
30 26 23 00 : LÁMINAS DE COBRE
30 26 24 00 : LINGOTES, BANDAS, PALANQUILLAS Y ALAMBRES DE COBRE
30 26 28 00 : BARRAS Y LÁMINAS DE ZINC
30 26 45 00 : BARRAS DE ACERO INOXIDABLE
39 10 16 00 : LÁMPARAS Y BOMBILLAS
39 10 18 00 : COMPONENTES Y ACCESORIOS DE LÁMPARA
39 10 19 00 : BALASTOS DE LÁMPARAS Y TRANSFORMADORES DE LÁMPARAS

***** CONTINUA *****



Cámara de Comercio
del Huila

**CAMARA DE COMERCIO DEL HUILA
INGENIERIA ELECTRONICA DEL HUILA S.A.S**

Fecha expedición: 2022/03/17 - 16:06:24 **** Recibo No. S001106995 **** Num. Operación. 99-USUPUBXX-20220317-0231

*** EXPEDIDO A TRAVES DEL SISTEMA VIRTUAL S.I.I. ***

41 10 15 00 : EQUIPO Y SUMINISTROS PARA LA MEZCLA, LA DISPERSIÓN Y LA HOMOGENEIZACI?...
41 10 17 00 : EQUIPO DE PERFORACIÓN, AMOLADURA, CORTE, TRITURACIÓN Y PRENSADO PARA ...
41 10 18 00 : EQUIPO DE FÍSICA DE ELECTRONES Y DE ESTADO SÓLIDO PARA LABORATORIO
41 10 19 00 : EQUIPO IÓNICO DE LABORATORIO
41 11 39 00 : EQUIPO PARA MEDICIÓN DE SUELOS
42 17 20 00 : KITS PARA LOS SERVICIOS MÉDICOS DE URGENCIAS Y CAMPO
43 23 15 00 : SOFTWARE FUNCIONAL ESPECÍFICO DE LA EMPRESA
44 10 31 00 : SUMINISTROS PARA IMPRESORA, FAX Y FOTOCOPIADORA
44 12 15 00 : SUMINISTROS DE CORREO
44 12 16 00 : SUMINISTROS DE ESCRITORIO
44 12 17 00 : INSTRUMENTOS DE ESCRITURA
44 12 18 00 : MEDIOS DE CORRECCIÓN
44 12 19 00 : REPUESTOS DE TINTA Y MINAS DE LÁPICES
55 10 15 00 : PUBLICACIONES IMPRESAS
55 12 17 00 : SEÑALIZACIÓN
56 10 17 00 : MUEBLES DE OFICINA
70 15 19 00 : RECURSOS FORESTALES
70 16 15 00 : FAUNA
70 16 17 00 : ECOSISTEMAS
70 17 15 00 : DESARROLLO
70 17 16 00 : VIGILANCIA
70 17 17 00 : RIEGO
71 10 15 00 : PROSPECCIÓN MINERA
71 10 16 00 : SERVICIOS MINEROS DE PERFORACIÓN Y VOLADURA
71 13 10 00 : SERVICIOS DE FRACTURAR DEL POZO
71 15 13 00 : SERVICIOS DE INTERPRETACIÓN DEL CAMPO PETROLÍFERO
71 16 10 00 : SERVICIOS DE MODELAR DEL CAMPO PETROLÍFERO
71 16 11 00 : GERENCIA DE LA INGENIERÍA DE PRODUCCIÓN DEL CAMPO PETROLÍFERO
71 16 12 00 : GERENCIA DE LAS OPERACIONES DE PRODUCCIÓN DEL CAMPO PETROLÍFERO
71 16 13 00 : SERVICIOS DE MANEJO DE PROYECTOS DEL CAMPO
71 16 14 00 : SERVICIOS DE MANEJO DE PROYECTOS DEL CAMPO PETROLERO
72 10 15 00 : SERVICIOS DE APOYO PARA LA CONSTRUCCIÓN
72 10 33 00 : SERVICIOS DE MANTENIMIENTO Y REPARACIÓN DE INFRAESTRUCTURA
72 11 10 00 : SERVICIOS DE CONSTRUCCIÓN DE UNIDADES UNIFAMILIARES
72 11 11 00 : SERVICIOS DE CONSTRUCCIÓN DE UNIDADES MULTIFAMILIARES
72 12 10 00 : SERVICIOS DE CONSTRUCCIÓN DE EDIFICIOS INDUSTRIALES Y BODEGAS NUEVAS
72 12 11 00 : SERVICIOS DE CONSTRUCCIÓN DE EDIFICIOS COMERCIALES Y DE OFICINA
72 12 12 00 : SERVICIOS DE CONSTRUCCIÓN DE EDIFICIOS AGRÍCOLAS
72 12 13 00 : SERVICIOS DE CONSTRUCCIÓN DE TALLERES AUTOMOTRICES Y ESTACIONES DE SER...
72 12 14 00 : SERVICIOS DE CONSTRUCCIÓN DE EDIFICIOS PÚBLICOS ESPECIALIZADOS
72 12 15 00 : SERVICIOS DE CONSTRUCCIÓN DE PLANTAS INDUSTRIALES
72 14 10 00 : SERVICIOS DE CONSTRUCCIÓN DE AUTOPISTAS Y CARRETERAS
72 14 11 00 : SERVICIOS DE CONSTRUCCIÓN Y REVESTIMIENTO Y PAVIMENTACIÓN DE INFRAEST...
72 14 12 00 : SERVICIOS DE CONSTRUCCIÓN MARINA
72 14 13 00 : SERVICIO DE CONSTRUCCIÓN DE FACILIDADES ATLÉTICAS Y RECREATIVAS
72 14 14 00 : SERVICIOS DE CONSTRUCCIÓN Y REPARACIÓN DE FACILIDADES DE DETENCIÓN
72 14 15 00 : SERVICIOS DE PREPARACIÓN DE TIERRAS
72 14 16 00 : SERVICIOS DE CONSTRUCCIÓN DE SISTEMAS DE TRÁNSITO MASIVO
72 14 17 00 : SERVICIOS DE ALQUILER O ARRENDAMIENTO DE EQUIPO Y MAQUINARIA DE CONSTRU...
72 15 12 00 : SERVICIOS DE CONSTRUCCIÓN Y MANTENIMIENTO DE HVAC CALEFACCIÓN Y ENFRI...
72 15 14 00 : SERVICIOS DE CONSTRUCCIÓN DE RECUBRIMIENTOS DE Muros
72 15 15 00 : SERVICIOS DE SISTEMAS ELÉCTRICOS

***** CONTINUA *****



Cámara de Comercio
del Huila

**CAMARA DE COMERCIO DEL HUILA
INGENIERIA ELECTRONICA DEL HUILA S.A.S**

Fecha expedición: 2022/03/17 - 16:06:24 **** Recibo No. S001106995 **** Num. Operación. 99-USUPUBXX-20220317-0231

*** EXPEDIDO A TRAVES DEL SISTEMA VIRTUAL S.I.I. ***

72 15 16 00 : SERVICIOS DE SISTEMAS ESPECIALIZADOS DE COMUNICACIÓN
72 15 17 00 : SERVICIOS DE INSTALACIÓN DE SISTEMAS DE SEGURIDAD FÍSICA E INDUSTRIAL
72 15 19 00 : SERVICIOS DE ALBAÑILERÍA Y MAMPOSTERÍA
72 15 20 00 : SERVICIOS DE PAÑETADO Y DRYWALL
72 15 21 00 : SERVICIOS ACÚSTICOS Y DE AISLAMIENTO
72 15 22 00 : SERVICIOS DE BALDOSAS TERRAZO Y MÁRMOL Y MOSAICOS
72 15 23 00 : SERVICIOS DE CARPINTERÍA
72 15 24 00 : SERVICIOS DE MONTAJE E INSTALACIÓN DE VENTANAS Y PUERTAS
72 15 25 00 : SERVICIOS DE INSTALACIÓN DE PISOS
72 15 26 00 : SERVICIOS DE TECHADO Y PAREDES EXTERNAS Y LÁMINAS DE METAL
72 15 27 00 : SERVICIOS DE INSTALACIÓN Y REPARACIÓN DE CONCRETO
72 15 28 00 : SERVICIOS DE PERFORACIÓN DE POZOS DE AGUA
72 15 29 00 : SERVICIOS DE MONTAJE DE ACERO ESTRUCTURAL
72 15 30 00 : SERVICIOS DE VIDRIOS Y VENTANERÍA
72 15 31 00 : SERVICIOS DE CONSTRUCCIÓN DE FACILIDADES ATLÉTICAS Y RECREATIVAS
72 15 32 00 : SERVICIOS DE RECUBRIMIENTO, IMPERMEABILIZACIÓN PROTECCIÓN CONTRA CLIM...
72 15 33 00 : SERVICIOS DE MANTENIMIENTO E INSTALACIÓN DE EQUIPO DE ESTACIÓN DE SER...
72 15 34 00 : SERVICIOS DE APAREJAMIENTO Y ANDAMIAJE
72 15 35 00 : SERVICIOS DE LIMPIEZA ESTRUCTURAL EXTERNA
72 15 37 00 : SERVICIOS DE INSTALACIÓN, MANTENIMIENTO Y REPARACIÓN DE EQUIPOS Y CON...
72 15 39 00 : SERVICIO DE PREPARACIÓN DE OBRAS DE CONSTRUCCIÓN
72 15 40 00 : SERVICIOS DE EDIFICIOS ESPECIALIZADOS Y COMERCIOS
72 15 41 00 : SERVICIOS DE MANTENIMIENTO Y REPARACIÓN DE EQUIPO DE SISTEMAS DE DISTR...
72 15 42 00 : SERVICIOS DE MANTENIMIENTO Y REPARACIÓN DE INSTALACIÓN DE INSTRUMENTA...
72 15 43 00 : SERVICIOS DE MANTENIMIENTO Y REPARACIÓN DE EQUIPO MOTIVO Y GENERACIÓN...
72 15 44 00 : SERVICIOS DE MANTENIMIENTO Y FABRICACIÓN DE ACCESORIOS PARA TUBERÍAS
72 15 45 00 : SERVICIOS DE MANTENIMIENTO E INSTALACIÓN DE EQUIPO PESADO
76 10 15 00 : DESINFECCIÓN
76 10 16 00 : DESCONTAMINACIÓN DE MATERIALES PELIGROSOS
76 11 15 00 : SERVICIOS DE LIMPIEZA Y MANTENIMIENTO DE EDIFICIOS GENERALES Y DE OFICINAS
76 11 16 00 : SERVICIOS DE LIMPIEZA DE COMPONENTES DE EDIFICIOS
76 11 18 00 : LIMPIEZA DE VEHÍCULOS DE TRANSPORTE
76 12 15 00 : RECOLECCIÓN Y DISPOSICIÓN DE BASURAS
76 12 16 00 : DISPOSICIÓN DE DESECHOS NO PELIGROSOS
76 12 17 00 : TRATAMIENTO DE DESECHOS LÍQUIDOS
76 12 19 00 : DISPOSICIÓN DE DESECHOS PELIGROSOS
76 12 20 00 : SERVICIOS DE BASURERO
76 12 21 00 : SERVICIOS DE MEZCLA DE DESECHOS A COMBUSTIBLE
76 12 23 00 : SERVICIOS DE RECICLABLES
76 12 24 00 : HONORARIOS DE DISPOSICIÓN Y TRATAMIENTO DE BASURAS
77 10 15 00 : EVALUACIÓN DE IMPACTO AMBIENTAL
77 10 16 00 : PLANEACIÓN AMBIENTAL
77 10 17 00 : SERVICIOS DE ASESORÍA AMBIENTAL
77 10 18 00 : AUDITORÍA AMBIENTAL
77 10 19 00 : SERVICIOS DE INVESTIGACIÓN DE CONTAMINACIÓN
77 10 20 00 : SERVICIOS DE REPORTE AMBIENTAL
77 11 15 00 : SERVICIOS DE SEGURIDAD AMBIENTAL
77 11 16 00 : REHABILITACIÓN AMBIENTAL
77 12 15 00 : CONTAMINACIÓN DEL AIRE
77 12 16 00 : CONTAMINACIÓN DEL SUELO
77 12 17 00 : CONTAMINACIÓN DEL AGUA
77 13 16 00 : CONTAMINACIÓN AUDITIVA

***** CONTINUA *****



Cámara de Comercio
del Huila

**CAMARA DE COMERCIO DEL HUILA
INGENIERIA ELECTRONICA DEL HUILA S.A.S**

Fecha expedición: 2022/03/17 - 16:06:24 **** Recibo No. S001106995 **** Num. Operación. 99-USUPUBXX-20220317-0231

*** EXPEDIDO A TRAVES DEL SISTEMA VIRTUAL S.I.I. ***

78 10 18 00 : TRANSPORTE DE CARGA POR CARRETERA
78 10 22 00 : SERVICIOS POSTALES DE PAQUETEO Y COURRIER
78 11 18 00 : TRANSPORTE DE PASAJEROS POR CARRETERA
78 14 15 00 : SERVICIOS DE ORGANIZACIÓN DE TRANSPORTES
78 18 15 00 : SERVICIOS DE MANTENIMIENTO Y REPARACIÓN DE VEHÍCULOS
80 10 15 00 : SERVICIOS DE CONSULTORÍA DE NEGOCIOS Y ADMINISTRACIÓN CORPORATIVA
80 10 16 00 : GERENCIA DE PROYECTOS
80 11 16 00 : SERVICIOS DE PERSONAL TEMPORAL
80 12 16 00 : SERVICIOS DE DERECHO COMERCIAL
80 13 15 00 : ALQUILER Y ARRENDAMIENTO DE PROPIEDADES O EDIFICACIONES
80 13 16 00 : VENTAS DE PROPIEDADES Y EDIFICIOS
80 14 15 00 : INVESTIGACIÓN DE MERCADOS
80 14 16 00 : ACTIVIDADES DE VENTAS Y PROMOCIÓN DE NEGOCIOS
80 16 15 00 : SERVICIOS DE APOYO GERENCIAL
81 10 15 00 : INGENIERÍA CIVIL Y ARQUITECTURA
81 10 16 00 : INGENIERÍA MECÁNICA
81 10 17 00 : INGENIERÍA ELÉCTRICA Y ELECTRÓNICA
81 10 22 00 : INGENIERÍA DE TRANSPORTE
81 11 15 00 : INGENIERÍA DE SOFTWARE O HARDWARE
81 11 17 00 : SISTEMAS DE MANEJO DE INFORMACIÓN MIS
81 11 20 00 : SERVICIOS DE DATOS
81 11 21 00 : SERVICIOS DE INTERNET
81 11 22 00 : MANTENIMIENTO Y SOPORTE DE SOFTWARE
81 14 15 00 : CONTROL DE CALIDAD
81 14 18 00 : ADMINISTRACIÓN DE INSTALACIONES
81 16 17 00 : SERVICIOS DE TELECOMUNICACIONES
82 11 17 00 : ESCRITURA CREATIVA
82 11 19 00 : SERVICIOS DE NOTICIAS Y PUBLICIDAD
82 12 15 00 : IMPRESIÓN
82 14 15 00 : SERVICIOS DE DISEÑO ARTÍSTICO
83 10 15 00 : SERVICIOS DE ACUEDUCTO Y ALCANTARILLADO
83 11 15 00 : COMUNICACIONES TELEFÓNICAS LOCALES Y DE LARGA DISTANCIA
84 13 15 00 : SERVICIOS DE SEGUROS PARA ESTRUCTURAS Y PROPIEDADES Y POSESIONES
85 12 22 00 : SERVICIOS DE EVALUACIÓN Y VALORACIÓN DE SALUD INDIVIDUAL
86 10 18 00 : ENTRENAMIENTO EN SERVICIO Y DESARROLLO DE MANO DE OBRA
90 10 17 00 : SERVICIOS DE CAFETERÍA
90 11 16 00 : FACILIDADES PARA ENCUENTROS
92 12 15 00 : SERVICIOS DE GUARDIAS
93 10 17 00 : CUERPOS Y PRÁCTICA LEGISLATIVA
93 14 17 00 : CULTURA
93 14 20 00 : DESARROLLO URBANO
95 10 15 00 : LOTES RESIDENCIALES
95 10 16 00 : LOTES COMERCIALES
95 10 17 00 : LOTES INDUSTRIALES
95 11 15 00 : VÍAS DE TRÁFICO LIMITADO
95 11 16 00 : VÍAS DE TRÁFICO ABIERTO
95 12 15 00 : EDIFICIOS Y ESTRUCTURAS COMERCIALES Y DE ENTRETENIMIENTO
95 12 16 00 : EDIFICIOS Y ESTRUCTURAS DE TRANSPORTE
95 12 17 00 : EDIFICIOS Y ESTRUCTURAS PÚBLICOS
95 12 18 00 : EDIFICIOS Y ESTRUCTURAS UTILITARIOS
95 12 19 00 : EDIFICIOS Y ESTRUCTURAS EDUCACIONALES Y DE ADMINISTRACIÓN
95 12 20 00 : EDIFICIOS Y ESTRUCTURAS HOSPITALARIAS

***** CONTINUA *****



Cámara de Comercio
del Huila

**CAMARA DE COMERCIO DEL HUILA
INGENIERIA ELECTRONICA DEL HUILA S.A.S**

Fecha expedición: 2022/03/17 - 16:06:24 **** Recibo No. S001106995 **** Num. Operación. 99-USUPUBXX-20220317-0231

*** EXPEDIDO A TRAVES DEL SISTEMA VIRTUAL S.I.I. ***

95 12 21 00 : EDIFICIOS Y ESTRUCTURAS DE ACOMODACIONES
95 12 23 00 : EDIFICIOS Y ESTRUCTURAS DE SALUD Y DEPORTIVAS
95 12 24 00 : EDIFICIOS Y ESTRUCTURAS INDUSTRIALES
95 12 25 00 : EDIFICIOS Y ESTRUCTURAS AGRÍCOLAS Y DE CULTIVOS Y PESCA
95 12 26 00 : EDIFICIOS Y ESTRUCTURAS RELIGIOSAS
95 13 15 00 : TARIMAS Y GRADERÍAS
95 13 16 00 : EDIFICIOS Y ESTRUCTURAS COMERCIALES E INDUSTRIALES PORTÁTILES
95 13 17 00 : TIENDAS CARPAS Y ESTRUCTURAS DE MEMBRANA
95 14 15 00 : EDIFICIOS Y ESTRUCTURAS PREFABRICADOS PARA FINCAS
95 14 16 00 : EDIFICIOS Y ESTRUCTURAS PREFABRICADOS RESIDENCIALES
95 14 17 00 : EDIFICIOS Y ESTRUCTURAS PREFABRICADOS COMERCIALES E INDUSTRIALES
95 14 18 00 : EDIFICIOS Y ESTRUCTURAS PREFABRICADOS DE EMERGENCIA Y ALIVIO
95 14 19 00 : EDIFICIOS Y ESTRUCTURAS PREFABRICADOS MÉDICOS
32 13 10 00 : ACCESORIOS, MATERIAS PRIMAS Y PIEZAS DE COMPONENTES ELECTRÓNICOS
24 14 16 00 : SUMINISTROS DE ACOLCHADOS
25 20 20 00 : SISTEMAS DE ENERGÍA DE AVIÓN
27 11 20 00 : HERRAMIENTAS MANUALES DE JARDINERÍA, AGRICULTURA Y FORESTACIÓN
32 10 16 00 : CIRCUITOS INTEGRADOS
32 12 16 00 : RESISTORES
32 15 19 00 : DISPOSITIVOS DE AUTOMATIZACIÓN DE CONTROL DE LA CONECTIVIDAD
39 12 17 00 : FERRETERÍA ELÉCTRICA Y SUMINISTROS
41 10 63 00 : PRODUCTOS DE REACCIÓN EN CADENA DE LA POLIMERASA (PCR) Y REACCIÓN EN ...
42 20 18 00 : PRODUCTOS RADIOGRÁFICOS DE DIAGNÓSTICO MÉDICO
43 22 26 00 : EQUIPO DE SERVICIO DE RED
43 22 27 00 : EQUIPO TELEGRÁFICO
43 22 32 00 : PLATAFORMAS DE MENSAJERÍA POR MÓVIL
43 23 28 00 : SOFTWARE DE ADMINISTRACIÓN DE REDES
43 23 35 00 : SOFTWARE DE INTERCAMBIO DE INFORMACIÓN
50 16 15 00 : CHOCOLATES, AZÚCARES, EDULCORANTES PRODUCTOS
60 10 17 00 : MATERIALES DE RECURSOS DEL PROFESOR
60 10 49 00 : MATERIALES DE FÍSICA DE ELECTRICIDAD
46 17 16 00 : EQUIPO DE VIGILANCIA Y DETECCIÓN
45 12 15 00 : CÁMARAS
26 12 16 00 : CABLES ELÉCTRICOS Y ACCESORIOS
92 12 17 00 : SERVICIOS DE SISTEMAS DE SEGURIDAD
45 12 16 00 : ACCESORIOS PARA CÁMARAS
32 15 18 00 : DISPOSITIVOS DE CONTROL DE SEGURIDAD
83 11 23 00 : SERVICIOS DE TELECOMUNICACIONES POR FIBRA
43 22 33 00 : DISPOSITIVOS Y EQUIPOS PARA INSTALACIÓN DE CONECTIVIDAD DE REDES Y DAT...
39 11 21 00 : ILUMINACIÓN ÓPTICA
41 11 37 00 : INSTRUMENTOS DE MEDICIÓN Y COMPROBACIÓN DE COMUNICACIÓN ELECTRÓNICA
46 17 15 00 : CERRADURAS, ELEMENTOS DE SEGURIDAD Y ACCESORIOS
43 21 17 00 : DISPOSITIVOS INFORMÁTICOS DE ENTRADA DE DATOS
43 20 18 00 : DISPOSITIVOS DE ALMACENAMIENTO
43 23 37 00 : SOFTWARE DE ADMINISTRACIÓN DE SISTEMAS
43 22 17 00 : EQUIPO FIJO DE RED Y COMPONENTES
72 10 29 00 : SERVICIOS DE MANTENIMIENTO Y REPARACIÓN DE INSTALACIONES
72 15 36 00 : SERVICIOS DE TERMINADO INTERIOR, DOTACIÓN Y REMODELACIÓN
70 17 18 00 : SERVICIOS DE DRENAJE
40 17 15 00 : TUBOS Y TUBERÍAS COMERCIALES

EXPERIENCIA No.109 :

***** CONTINUA *****



Cámara de Comercio
del Huila

**CAMARA DE COMERCIO DEL HUILA
INGENIERIA ELECTRONICA DEL HUILA S.A.S**

Fecha expedición: 2022/03/17 - 16:06:24 **** Recibo No. S001106995 **** Num. Operación. 99-USUPUBXX-20220317-0231

*** EXPEDIDO A TRAVES DEL SISTEMA VIRTUAL S.I.I. ***

NÚMERO CONSECUTIVO DEL CONTRATO:109

CONTRATO CELEBRADO POR :1 - EL PROPONENTE

NOMBRE DEL CONTRATISTA :INGENIERIA ELECTRONICA DEL HUILA S.A.S

NOMBRE DEL CONTRATANTE :UNION TEMPORAL ANDIRED

VALOR CONTRATADO EN SMMLV :104,56

SG FM CL PR - DESCRIPCIÓN

14 11 15 00 : PAPEL DE IMPRENTA Y PAPEL DE ESCRIBIR
22 10 15 00 : MAQUINARIA PARA TRABAJO DE DESMONTE
22 10 16 00 : EQUIPO DE PAVIMENTACIÓN
22 10 17 00 : COMPONENTES DE EQUIPO PESADO
22 10 19 00 : MAQUINARIA Y ACCESORIOS DE CONSTRUCCIÓN DE EDIFICIOS
22 10 20 00 : EQUIPO Y MAQUINARIA DE DEMOLICIÓN DE EDIFICIOS
25 10 16 00 : VEHÍCULOS DE TRANSPORTE DE PRODUCTOS Y MATERIALES
27 11 15 00 : HERRAMIENTAS DE CORTE Y ENGARZADO Y PUNZONES
27 11 18 00 : HERRAMIENTAS DE MEDIDA Y BOCETAJE
27 11 22 00 : HERRAMIENTAS DE ALBAÑILERÍA Y CONCRETO
27 11 25 00 : HERRAMIENTAS PARA APALANCAR Y CURVAR
27 11 27 00 : HERRAMIENTAS MECÁNICAS
27 11 28 00 : CONEXIONES DE HERRAMIENTAS Y ACCESORIOS
27 12 18 00 : HERRAMIENTAS HIDRÁULICAS
27 13 15 00 : HERRAMIENTAS NEUMÁTICAS
30 10 15 00 : ÁNGULOS
30 10 17 00 : VIGAS
30 10 18 00 : CONDUCTOS
30 10 20 00 : HOJA
30 10 22 00 : PLANCHA
30 10 23 00 : PERFILES
30 10 24 00 : VARILLAS
30 10 28 00 : PILOTAJE
30 10 29 00 : PILARES
30 10 31 00 : RIELES
30 10 32 00 : ENREJADO
30 10 36 00 : PRODUCTOS ESTRUCTURALES
30 10 37 00 : TRENZA
30 10 38 00 : FIBRAS Y FILAMENTOS MECÁNICOS
30 10 39 00 : EJES
30 11 15 00 : CONCRETO Y MORTEROS
30 11 16 00 : CEMENTO Y CAL
30 11 18 00 : AGREGADOS
30 11 19 00 : ELEMENTOS PARA REFORZAR CONCRETO
30 12 15 00 : DERIVADOS BITUMINOSOS
30 12 16 00 : ASFALTOS
30 12 17 00 : MATERIALES DE CONSTRUCCIÓN DE CAMINOS Y CARRILERAS
30 12 18 00 : MATERIALES DE ARQUITECTURA PAISAJÍSTICA
30 12 19 00 : MATERIALES PARA ESTABILIZACIÓN Y REFUERZO DE SUELOS
30 13 15 00 : BLOQUES
30 13 16 00 : LADRILLOS
30 13 17 00 : AZULEJOS Y BALDOSAS
30 14 15 00 : AISLAMIENTO TÉRMICO
30 14 16 00 : AISLAMIENTO ESPECIAL
30 15 15 00 : MATERIAL PARA TEJADOS Y TECHOS

***** CONTINUA *****



*** EXPEDIDO A TRAVES DEL SISTEMA VIRTUAL S.I.I. ***

30 15 16 00 : ACCESORIOS PARA TEJADOS
30 15 17 00 : CANALONES DE TEJADO Y ACCESORIOS
30 15 18 00 : MATERIALES PARA REVESTIMIENTO DE PAREDES Y EXTERIOR
30 15 19 00 : MATERIALES Y PRODUCTOS PARA ACABADOS
30 15 20 00 : CERCADO
30 15 21 00 : SUPERFICIE
30 16 15 00 : MATERIALES PARA ACABADOS DE PAREDES
30 16 16 00 : MATERIALES PARA TECHOS
30 16 17 00 : SUELOS
30 16 18 00 : EBANISTERÍA
30 16 19 00 : MOLDEADO Y CARPINTERÍA MECÁNICA
30 16 20 00 : MOLDURAS Y CARPINTERÍA
30 16 21 00 : LAMINADOS INTERIORES
30 16 22 00 : MOSTRADORES
30 16 23 00 : ACCESORIOS PARA GABINETES
30 16 24 00 : MUROS DIVISORIOS
30 17 15 00 : PUERTAS
30 17 16 00 : VENTANAS
30 17 18 00 : CLARABOYAS
30 17 19 00 : MARCOS DE VENTANAS
30 17 20 00 : PUERTAS
30 17 21 00 : PUERTAS PARA GARAJE Y OPERADORES
30 18 15 00 : PORCELANA SANITARIA
30 18 16 00 : INSTALACIONES RESIDENCIALES NO SANITARIAS
30 18 17 00 : GRIFOS
30 19 15 00 : ESCALERAS Y ANDAMIOS
30 19 16 00 : ESCALERAS Y ACCESORIOS DE ANDAMIAJE
30 19 17 00 : COBERTIZOS Y REMOLQUES DE CONSTRUCCIÓN
30 19 18 00 : EQUIPOS Y MATERIALES PARA CONSTRUCCIONES TEMPORALES Y APOYO AL MANTENIM...
30 24 15 00 : COMPONENTES DE CONSOLIDACIÓN DE ESTRUCTURAS PORTÁTILES
30 24 16 00 : COMPONENTES ESTRUCTURALES DE TRIBUNAS, GRADAS Y ESCALERA
30 24 17 00 : COMPONENTES SOPORTE Y COBERTURA DE TIENDAS, CARPAS Y ESTRUCTURAS DE MEM...
30 25 15 00 : ESTRUCTURAS DE SOPORTE DE TECHOS BAJO TIERRA
30 26 15 00 : BARRAS DE LATÓN
30 26 22 00 : BARRAS DE COBRE
30 26 23 00 : LÁMINAS DE COBRE
30 26 24 00 : LINGOTES, BANDAS, PALANQUILLAS Y ALAMBRES DE COBRE
30 26 28 00 : BARRAS Y LÁMINAS DE ZINC
30 26 45 00 : BARRAS DE ACERO INOXIDABLE
39 10 16 00 : LÁMPARAS Y BOMBILLAS
39 10 18 00 : COMPONENTES Y ACCESORIOS DE LÁMPARA
39 10 19 00 : BALASTOS DE LÁMPARAS Y TRANSFORMADORES DE LÁMPARAS
41 10 15 00 : EQUIPO Y SUMINISTROS PARA LA MEZCLA, LA DISPERSIÓN Y LA HOMOGENEIZACI?...
41 10 17 00 : EQUIPO DE PERFORACIÓN, AMOLADURA, CORTE, TRITURACIÓN Y Prensado para ...
41 10 18 00 : EQUIPO DE FÍSICA DE ELECTRONES Y DE ESTADO SÓLIDO PARA LABORATORIO
41 10 19 00 : EQUIPO IÓNICO DE LABORATORIO
41 11 39 00 : EQUIPO PARA MEDICIÓN DE SUELOS
42 17 20 00 : KITS PARA LOS SERVICIOS MÉDICOS DE URGENCIAS Y CAMPO
43 23 15 00 : SOFTWARE FUNCIONAL ESPECÍFICO DE LA EMPRESA
44 10 31 00 : SUMINISTROS PARA IMPRESORA, FAX Y FOTOCOPIADORA
44 12 15 00 : SUMINISTROS DE CORREO
44 12 16 00 : SUMINISTROS DE ESCRITORIO

***** CONTINUA *****



*** EXPEDIDO A TRAVES DEL SISTEMA VIRTUAL S.I.I. ***

44 12 17 00 : INSTRUMENTOS DE ESCRITURA
44 12 18 00 : MEDIOS DE CORRECCIÓN
44 12 19 00 : REPUESTOS DE TINTA Y MINAS DE LÁPICES
55 10 15 00 : PUBLICACIONES IMPRESAS
55 12 17 00 : SEÑALIZACIÓN
56 10 17 00 : MUEBLES DE OFICINA
70 15 19 00 : RECURSOS FORESTALES
70 16 15 00 : FAUNA
70 16 17 00 : ECOSISTEMAS
70 17 15 00 : DESARROLLO
70 17 16 00 : VIGILANCIA
70 17 17 00 : RIEGO
71 10 15 00 : PROSPECCIÓN MINERA
71 10 16 00 : SERVICIOS MINEROS DE PERFORACIÓN Y VOLADURA
71 13 10 00 : SERVICIOS DE FRACTURAR DEL POZO
71 15 13 00 : SERVICIOS DE INTERPRETACIÓN DEL CAMPO PETROLÍFERO
71 16 10 00 : SERVICIOS DE MODELAR DEL CAMPO PETROLÍFERO
71 16 11 00 : GERENCIA DE LA INGENIERÍA DE PRODUCCIÓN DEL CAMPO PETROLÍFERO
71 16 12 00 : GERENCIA DE LAS OPERACIONES DE PRODUCCIÓN DEL CAMPO PETROLÍFERO
71 16 13 00 : SERVICIOS DE MANEJO DE PROYECTOS DEL CAMPO
71 16 14 00 : SERVICIOS DE MANEJO DE PROYECTOS DEL CAMPO PETROLERO
72 10 15 00 : SERVICIOS DE APOYO PARA LA CONSTRUCCIÓN
72 10 33 00 : SERVICIOS DE MANTENIMIENTO Y REPARACIÓN DE INFRAESTRUCTURA
72 11 10 00 : SERVICIOS DE CONSTRUCCIÓN DE UNIDADES UNIFAMILIARES
72 11 11 00 : SERVICIOS DE CONSTRUCCIÓN DE UNIDADES MULTIFAMILIARES
72 12 10 00 : SERVICIOS DE CONSTRUCCIÓN DE EDIFICIOS INDUSTRIALES Y BODEGAS NUEVAS
72 12 11 00 : SERVICIOS DE CONSTRUCCIÓN DE EDIFICIOS COMERCIALES Y DE OFICINA
72 12 12 00 : SERVICIOS DE CONSTRUCCIÓN DE EDIFICIOS AGRÍCOLAS
72 12 13 00 : SERVICIOS DE CONSTRUCCIÓN DE TALLERES AUTOMOTRICES Y ESTACIONES DE SER...
72 12 14 00 : SERVICIOS DE CONSTRUCCIÓN DE EDIFICIOS PÚBLICOS ESPECIALIZADOS
72 12 15 00 : SERVICIOS DE CONSTRUCCIÓN DE PLANTAS INDUSTRIALES
72 14 10 00 : SERVICIOS DE CONSTRUCCIÓN DE AUTOPISTAS Y CARRETERAS
72 14 11 00 : SERVICIOS DE CONSTRUCCIÓN Y REVESTIMIENTO Y PAVIMENTACIÓN DE INFRAEST...
72 14 12 00 : SERVICIOS DE CONSTRUCCIÓN MARINA
72 14 13 00 : SERVICIO DE CONSTRUCCIÓN DE FACILIDADES ATLÉTICAS Y RECREATIVAS
72 14 14 00 : SERVICIOS DE CONSTRUCCIÓN Y REPARACIÓN DE FACILIDADES DE DETENCIÓN
72 14 15 00 : SERVICIOS DE PREPARACIÓN DE TIERRAS
72 14 16 00 : SERVICIOS DE CONSTRUCCIÓN DE SISTEMAS DE TRÁNSITO MASIVO
72 14 17 00 : SERVICIOS DE ALQUILER O ARRENDAMIENTO DE EQUIPO Y MAQUINARIA DE CONSTRU...
72 15 12 00 : SERVICIOS DE CONSTRUCCIÓN Y MANTENIMIENTO DE HVAC CALEFACCIÓN Y ENFRI...
72 15 14 00 : SERVICIOS DE CONSTRUCCIÓN DE RECUBRIMIENTOS DE MUROS
72 15 15 00 : SERVICIOS DE SISTEMAS ELÉCTRICOS
72 15 16 00 : SERVICIOS DE SISTEMAS ESPECIALIZADOS DE COMUNICACIÓN
72 15 17 00 : SERVICIOS DE INSTALACIÓN DE SISTEMAS DE SEGURIDAD FÍSICA E INDUSTRIAL
72 15 19 00 : SERVICIOS DE ALBAÑILERÍA Y MAMPOSTERÍA
72 15 20 00 : SERVICIOS DE PAÑETADO Y DRYWALL
72 15 21 00 : SERVICIOS ACÚSTICOS Y DE AISLAMIENTO
72 15 22 00 : SERVICIOS DE BALDOSAS TERRAZO Y MÁRMOL Y MOSAICOS
72 15 23 00 : SERVICIOS DE CARPINTERÍA
72 15 24 00 : SERVICIOS DE MONTAJE E INSTALACIÓN DE VENTANAS Y PUERTAS
72 15 25 00 : SERVICIOS DE INSTALACIÓN DE PISOS
72 15 26 00 : SERVICIOS DE TECHADO Y PAREDES EXTERNAS Y LÁMINAS DE METAL

***** CONTINUA *****



Cámara de Comercio
del Huila

**CAMARA DE COMERCIO DEL HUILA
INGENIERIA ELECTRONICA DEL HUILA S.A.S**

Fecha expedición: 2022/03/17 - 16:06:24 **** Recibo No. S001106995 **** Num. Operación. 99-USUPUBXX-20220317-0231

*** EXPEDIDO A TRAVES DEL SISTEMA VIRTUAL S.I.I. ***

72 15 27 00 : SERVICIOS DE INSTALACIÓN Y REPARACIÓN DE CONCRETO
72 15 28 00 : SERVICIOS DE PERFORACIÓN DE POZOS DE AGUA
72 15 29 00 : SERVICIOS DE MONTAJE DE ACERO ESTRUCTURAL
72 15 30 00 : SERVICIOS DE VIDRIOS Y VENTANERÍA
72 15 31 00 : SERVICIOS DE CONSTRUCCIÓN DE FACILIDADES ATLÉTICAS Y RECREATIVAS
72 15 32 00 : SERVICIOS DE RECUBRIMIENTO, IMPERMEABILIZACIÓN PROTECCIÓN CONTRA CLIM...
72 15 33 00 : SERVICIOS DE MANTENIMIENTO E INSTALACIÓN DE EQUIPO DE ESTACIÓN DE SER...
72 15 34 00 : SERVICIOS DE APAREJAMIENTO Y ANDAMIAJE
72 15 35 00 : SERVICIOS DE LIMPIEZA ESTRUCTURAL EXTERNA
72 15 37 00 : SERVICIOS DE INSTALACIÓN, MANTENIMIENTO Y REPARACIÓN DE EQUIPOS Y CON...
72 15 39 00 : SERVICIO DE PREPARACIÓN DE OBRAS DE CONSTRUCCIÓN
72 15 40 00 : SERVICIOS DE EDIFICIOS ESPECIALIZADOS Y COMERCIOS
72 15 41 00 : SERVICIOS DE MANTENIMIENTO Y REPARACIÓN DE EQUIPO DE SISTEMAS DE DISTR...
72 15 42 00 : SERVICIOS DE MANTENIMIENTO Y REPARACIÓN DE INSTALACIÓN DE INSTRUMENTA...
72 15 43 00 : SERVICIOS DE MANTENIMIENTO Y REPARACIÓN DE EQUIPO MOTIVO Y GENERACIÓN...
72 15 44 00 : SERVICIOS DE MANTENIMIENTO Y FABRICACIÓN DE ACCESORIOS PARA TUBERÍAS
72 15 45 00 : SERVICIOS DE MANTENIMIENTO E INSTALACIÓN DE EQUIPO PESADO
76 10 15 00 : DESINFECCIÓN
76 10 16 00 : DESCONTAMINACIÓN DE MATERIALES PELIGROSOS
76 11 15 00 : SERVICIOS DE LIMPIEZA Y MANTENIMIENTO DE EDIFICIOS GENERALES Y DE OFICINAS
76 11 16 00 : SERVICIOS DE LIMPIEZA DE COMPONENTES DE EDIFICIOS
76 11 18 00 : LIMPIEZA DE VEHÍCULOS DE TRANSPORTE
76 12 15 00 : RECOLECCIÓN Y DISPOSICIÓN DE BASURAS
76 12 16 00 : DISPOSICIÓN DE DESECHOS NO PELIGROSOS
76 12 17 00 : TRATAMIENTO DE DESECHOS LÍQUIDOS
76 12 19 00 : DISPOSICIÓN DE DESECHOS PELIGROSOS
76 12 20 00 : SERVICIOS DE BASURERO
76 12 21 00 : SERVICIOS DE MEZCLA DE DESECHOS A COMBUSTIBLE
76 12 23 00 : SERVICIOS DE RECICLABLES
76 12 24 00 : HONORARIOS DE DISPOSICIÓN Y TRATAMIENTO DE BASURAS
77 10 15 00 : EVALUACIÓN DE IMPACTO AMBIENTAL
77 10 16 00 : PLANEACIÓN AMBIENTAL
77 10 17 00 : SERVICIOS DE ASESORÍA AMBIENTAL
77 10 18 00 : AUDITORÍA AMBIENTAL
77 10 19 00 : SERVICIOS DE INVESTIGACIÓN DE CONTAMINACIÓN
77 10 20 00 : SERVICIOS DE REPORTE AMBIENTAL
77 11 15 00 : SERVICIOS DE SEGURIDAD AMBIENTAL
77 11 16 00 : REHABILITACIÓN AMBIENTAL
77 12 15 00 : CONTAMINACIÓN DEL AIRE
77 12 16 00 : CONTAMINACIÓN DEL SUELO
77 12 17 00 : CONTAMINACIÓN DEL AGUA
77 13 16 00 : CONTAMINACIÓN AUDITIVA
78 10 18 00 : TRANSPORTE DE CARGA POR CARRETERA
78 10 22 00 : SERVICIOS POSTALES DE PAQUETEO Y COURRIER
78 11 18 00 : TRANSPORTE DE PASAJEROS POR CARRETERA
78 14 15 00 : SERVICIOS DE ORGANIZACIÓN DE TRANSPORTES
78 18 15 00 : SERVICIOS DE MANTENIMIENTO Y REPARACIÓN DE VEHÍCULOS
80 10 15 00 : SERVICIOS DE CONSULTORÍA DE NEGOCIOS Y ADMINISTRACIÓN CORPORATIVA
80 10 16 00 : GERENCIA DE PROYECTOS
80 11 16 00 : SERVICIOS DE PERSONAL TEMPORAL
80 12 16 00 : SERVICIOS DE DERECHO COMERCIAL
80 13 15 00 : ALQUILER Y ARRENDAMIENTO DE PROPIEDADES O EDIFICACIONES

***** CONTINUA *****



Cámara de Comercio
del Huila

**CAMARA DE COMERCIO DEL HUILA
INGENIERIA ELECTRONICA DEL HUILA S.A.S**

Fecha expedición: 2022/03/17 - 16:06:24 **** Recibo No. S001106995 **** Num. Operación. 99-USUPUBXX-20220317-0231

*** EXPEDIDO A TRAVES DEL SISTEMA VIRTUAL S.I.I. ***

80 13 16 00 : VENTAS DE PROPIEDADES Y EDIFICIOS
80 14 15 00 : INVESTIGACIÓN DE MERCADOS
80 14 16 00 : ACTIVIDADES DE VENTAS Y PROMOCIÓN DE NEGOCIOS
80 16 15 00 : SERVICIOS DE APOYO GERENCIAL
81 10 15 00 : INGENIERÍA CIVIL Y ARQUITECTURA
81 10 16 00 : INGENIERÍA MECÁNICA
81 10 17 00 : INGENIERÍA ELÉCTRICA Y ELECTRÓNICA
81 10 22 00 : INGENIERÍA DE TRANSPORTE
81 11 15 00 : INGENIERÍA DE SOFTWARE O HARDWARE
81 11 17 00 : SISTEMAS DE MANEJO DE INFORMACIÓN MIS
81 11 20 00 : SERVICIOS DE DATOS
81 11 21 00 : SERVICIOS DE INTERNET
81 11 22 00 : MANTENIMIENTO Y SOPORTE DE SOFTWARE
81 14 15 00 : CONTROL DE CALIDAD
81 14 18 00 : ADMINISTRACIÓN DE INSTALACIONES
81 16 17 00 : SERVICIOS DE TELECOMUNICACIONES
82 11 17 00 : ESCRITURA CREATIVA
82 11 19 00 : SERVICIOS DE NOTICIAS Y PUBLICIDAD
82 12 15 00 : IMPRESIÓN
82 14 15 00 : SERVICIOS DE DISEÑO ARTÍSTICO
83 10 15 00 : SERVICIOS DE ACUEDUCTO Y ALCANTARILLADO
83 11 15 00 : COMUNICACIONES TELEFÓNICAS LOCALES Y DE LARGA DISTANCIA
84 13 15 00 : SERVICIOS DE SEGUROS PARA ESTRUCTURAS Y PROPIEDADES Y POSESIONES
85 12 22 00 : SERVICIOS DE EVALUACIÓN Y VALORACIÓN DE SALUD INDIVIDUAL
86 10 18 00 : ENTRENAMIENTO EN SERVICIO Y DESARROLLO DE MANO DE OBRA
90 10 17 00 : SERVICIOS DE CAFETERÍA
90 11 16 00 : FACILIDADES PARA ENCUENTROS
92 12 15 00 : SERVICIOS DE GUARDIAS
93 10 17 00 : CUERPOS Y PRÁCTICA LEGISLATIVA
93 14 17 00 : CULTURA
93 14 20 00 : DESARROLLO URBANO
95 10 15 00 : LOTES RESIDENCIALES
95 10 16 00 : LOTES COMERCIALES
95 10 17 00 : LOTES INDUSTRIALES
95 11 15 00 : VÍAS DE TRÁFICO LIMITADO
95 11 16 00 : VÍAS DE TRÁFICO ABIERTO
95 12 15 00 : EDIFICIOS Y ESTRUCTURAS COMERCIALES Y DE ENTRETENIMIENTO
95 12 16 00 : EDIFICIOS Y ESTRUCTURAS DE TRANSPORTE
95 12 17 00 : EDIFICIOS Y ESTRUCTURAS PÚBLICOS
95 12 18 00 : EDIFICIOS Y ESTRUCTURAS UTILITARIOS
95 12 19 00 : EDIFICIOS Y ESTRUCTURAS EDUCACIONALES Y DE ADMINISTRACIÓN
95 12 20 00 : EDIFICIOS Y ESTRUCTURAS HOSPITALARIAS
95 12 21 00 : EDIFICIOS Y ESTRUCTURAS DE ACOMODACIONES
95 12 23 00 : EDIFICIOS Y ESTRUCTURAS DE SALUD Y DEPORTIVAS
95 12 24 00 : EDIFICIOS Y ESTRUCTURAS INDUSTRIALES
95 12 25 00 : EDIFICIOS Y ESTRUCTURAS AGRÍCOLAS Y DE CULTIVOS Y PESCA
95 12 26 00 : EDIFICIOS Y ESTRUCTURAS RELIGIOSAS
95 13 15 00 : TARIMAS Y GRADERÍAS
95 13 16 00 : EDIFICIOS Y ESTRUCTURAS COMERCIALES E INDUSTRIALES PORTÁTILES
95 13 17 00 : TIENDAS CARPAS Y ESTRUCTURAS DE MEMBRANA
95 14 15 00 : EDIFICIOS Y ESTRUCTURAS PREFABRICADOS PARA FINCAS
95 14 16 00 : EDIFICIOS Y ESTRUCTURAS PREFABRICADOS RESIDENCIALES

***** CONTINUA *****



Cámara de Comercio
del Huila

**CAMARA DE COMERCIO DEL HUILA
INGENIERIA ELECTRONICA DEL HUILA S.A.S**

Fecha expedición: 2022/03/17 - 16:06:24 **** Recibo No. S001106995 **** Num. Operación. 99-USUPUBXX-20220317-0231

*** EXPEDIDO A TRAVES DEL SISTEMA VIRTUAL S.I.I. ***

95 14 17 00 : EDIFICIOS Y ESTRUCTURAS PREFABRICADOS COMERCIALES E INDUSTRIALES
95 14 18 00 : EDIFICIOS Y ESTRUCTURAS PREFABRICADOS DE EMERGENCIA Y ALIVIO
95 14 19 00 : EDIFICIOS Y ESTRUCTURAS PREFABRICADOS MÉDICOS
32 13 10 00 : ACCESORIOS, MATERIAS PRIMAS Y PIEZAS DE COMPONENTES ELECTRÓNICOS
24 14 16 00 : SUMINISTROS DE ACOLCHADOS
25 20 20 00 : SISTEMAS DE ENERGÍA DE AVIÓN
27 11 20 00 : HERRAMIENTAS MANUALES DE JARDINERÍA, AGRICULTURA Y FORESTACIÓN
32 10 16 00 : CIRCUITOS INTEGRADOS
32 12 16 00 : RESISTORES
32 15 19 00 : DISPOSITIVOS DE AUTOMATIZACIÓN DE CONTROL DE LA CONECTIVIDAD
39 12 17 00 : FERRETERÍA ELÉCTRICA Y SUMINISTROS
41 10 63 00 : PRODUCTOS DE REACCIÓN EN CADENA DE LA POLIMERASA (PCR) Y REACCIÓN EN ...
42 20 18 00 : PRODUCTOS RADIOGRÁFICOS DE DIAGNÓSTICO MÉDICO
43 22 26 00 : EQUIPO DE SERVICIO DE RED
43 22 27 00 : EQUIPO TELEGRÁFICO
43 22 32 00 : PLATAFORMAS DE MENSAJERÍA POR MÓVIL
43 23 28 00 : SOFTWARE DE ADMINISTRACIÓN DE REDES
43 23 35 00 : SOFTWARE DE INTERCAMBIO DE INFORMACIÓN
50 16 15 00 : CHOCOLATES, AZÚCARES, EDULCORANTES PRODUCTOS
60 10 17 00 : MATERIALES DE RECURSOS DEL PROFESOR
60 10 49 00 : MATERIALES DE FÍSICA DE ELECTRICIDAD
46 17 16 00 : EQUIPO DE VIGILANCIA Y DETECCIÓN
45 12 15 00 : CÁMARAS
26 12 16 00 : CABLES ELÉCTRICOS Y ACCESORIOS
92 12 17 00 : SERVICIOS DE SISTEMAS DE SEGURIDAD
45 12 16 00 : ACCESORIOS PARA CÁMARAS
32 15 18 00 : DISPOSITIVOS DE CONTROL DE SEGURIDAD
83 11 23 00 : SERVICIOS DE TELECOMUNICACIONES POR FIBRA
43 22 33 00 : DISPOSITIVOS Y EQUIPOS PARA INSTALACIÓN DE CONECTIVIDAD DE REDES Y DAT...
39 11 21 00 : ILUMINACIÓN ÓPTICA
41 11 37 00 : INSTRUMENTOS DE MEDICIÓN Y COMPROBACIÓN DE COMUNICACIÓN ELECTRÓNICA
46 17 15 00 : CERRADURAS, ELEMENTOS DE SEGURIDAD Y ACCESORIOS
43 21 17 00 : DISPOSITIVOS INFORMÁTICOS DE ENTRADA DE DATOS
43 20 18 00 : DISPOSITIVOS DE ALMACENAMIENTO
43 23 37 00 : SOFTWARE DE ADMINISTRACIÓN DE SISTEMAS
43 22 17 00 : EQUIPO FIJO DE RED Y COMPONENTES
72 10 29 00 : SERVICIOS DE MANTENIMIENTO Y REPARACIÓN DE INSTALACIONES
72 15 36 00 : SERVICIOS DE TERMINADO INTERIOR, DOTACIÓN Y REMODELACIÓN
70 17 18 00 : SERVICIOS DE DRENAJE
40 17 15 00 : TUBOS Y TUBERÍAS COMERCIALES

EXPERIENCIA No.110 :

NÚMERO CONSECUTIVO DEL CONTRATO:110

CONTRATO CELEBRADO POR :1 - EL PROPONENTE

NOMBRE DEL CONTRATISTA :INGENIERIA ELECTRONICA DEL HUILA S.A.S

NOMBRE DEL CONTRATANTE :PSST SAS

VALOR CONTRATADO EN SMMLV :15,42

SG FM CL PR - DESCRIPCIÓN

14 11 15 00 : PAPEL DE IMPRENTA Y PAPEL DE ESCRIBIR
22 10 15 00 : MAQUINARIA PARA TRABAJO DE DESMONTE
22 10 16 00 : EQUIPO DE PAVIMENTACIÓN

***** CONTINUA *****



*** EXPEDIDO A TRAVES DEL SISTEMA VIRTUAL S.I.I. ***

22 10 17 00 : COMPONENTES DE EQUIPO PESADO
22 10 19 00 : MAQUINARIA Y ACCESORIOS DE CONSTRUCCIÓN DE EDIFICIOS
22 10 20 00 : EQUIPO Y MAQUINARIA DE DEMOLICIÓN DE EDIFICIOS
25 10 16 00 : VEHÍCULOS DE TRANSPORTE DE PRODUCTOS Y MATERIALES
27 11 15 00 : HERRAMIENTAS DE CORTE Y ENGARZADO Y PUNZONES
27 11 18 00 : HERRAMIENTAS DE MEDIDA Y BOCETAJE
27 11 22 00 : HERRAMIENTAS DE ALBAÑILERÍA Y CONCRETO
27 11 25 00 : HERRAMIENTAS PARA APALANCAR Y CURVAR
27 11 27 00 : HERRAMIENTAS MECÁNICAS
27 11 28 00 : CONEXIONES DE HERRAMIENTAS Y ACCESORIOS
27 12 18 00 : HERRAMIENTAS HIDRÁULICAS
27 13 15 00 : HERRAMIENTAS NEUMÁTICAS
30 10 15 00 : ÁNGULOS
30 10 17 00 : VIGAS
30 10 18 00 : CONDUCTOS
30 10 20 00 : HOJA
30 10 22 00 : PLANCHA
30 10 23 00 : PERFILES
30 10 24 00 : VARILLAS
30 10 28 00 : PILOTAJE
30 10 29 00 : PILARES
30 10 31 00 : RIELES
30 10 32 00 : ENREJADO
30 10 36 00 : PRODUCTOS ESTRUCTURALES
30 10 37 00 : TRENZA
30 10 38 00 : FIBRAS Y FILAMENTOS MECÁNICOS
30 10 39 00 : EJES
30 11 15 00 : CONCRETO Y MORTEROS
30 11 16 00 : CEMENTO Y CAL
30 11 18 00 : AGREGADOS
30 11 19 00 : ELEMENTOS PARA REFORZAR CONCRETO
30 12 15 00 : DERIVADOS BITUMINOSOS
30 12 16 00 : ASFALTOS
30 12 17 00 : MATERIALES DE CONSTRUCCIÓN DE CAMINOS Y CARRILERAS
30 12 18 00 : MATERIALES DE ARQUITECTURA PAISAJÍSTICA
30 12 19 00 : MATERIALES PARA ESTABILIZACIÓN Y REFUERZO DE SUELOS
30 13 15 00 : BLOQUES
30 13 16 00 : LADRILLOS
30 13 17 00 : AZULEJOS Y BALDOSAS
30 14 15 00 : AISLAMIENTO TÉRMICO
30 14 16 00 : AISLAMIENTO ESPECIAL
30 15 15 00 : MATERIAL PARA TEJADOS Y TECHOS
30 15 16 00 : ACCESORIOS PARA TEJADOS
30 15 17 00 : CANALONES DE TEJADO Y ACCESORIOS
30 15 18 00 : MATERIALES PARA REVESTIMIENTO DE PAREDES Y EXTERIOR
30 15 19 00 : MATERIALES Y PRODUCTOS PARA ACABADOS
30 15 20 00 : CERCADO
30 15 21 00 : SUPERFICIE
30 16 15 00 : MATERIALES PARA ACABADOS DE PAREDES
30 16 16 00 : MATERIALES PARA TECHOS
30 16 17 00 : SUELOS
30 16 18 00 : EBANISTERÍA

***** CONTINUA *****



Cámara de Comercio
del Huila

**CAMARA DE COMERCIO DEL HUILA
INGENIERIA ELECTRONICA DEL HUILA S.A.S**

Fecha expedición: 2022/03/17 - 16:06:24 **** Recibo No. S001106995 **** Num. Operación. 99-USUPUBXX-20220317-0231

*** EXPEDIDO A TRAVES DEL SISTEMA VIRTUAL S.I.I. ***

30 16 19 00 : MOLDEADO Y CARPINTERÍA MECÁNICA
30 16 20 00 : MOLDURAS Y CARPINTERÍA
30 16 21 00 : LAMINADOS INTERIORES
30 16 22 00 : MOSTRADORES
30 16 23 00 : ACCESORIOS PARA GABINETES
30 16 24 00 : MUROS DIVISORIOS
30 17 15 00 : PUERTAS
30 17 16 00 : VENTANAS
30 17 18 00 : CLARABOYAS
30 17 19 00 : MARCOS DE VENTANAS
30 17 20 00 : PUERTAS
30 17 21 00 : PUERTAS PARA GARAJE Y OPERADORES
30 18 15 00 : PORCELANA SANITARIA
30 18 16 00 : INSTALACIONES RESIDENCIALES NO SANITARIAS
30 18 17 00 : GRIFOS
30 19 15 00 : ESCALERAS Y ANDAMIOS
30 19 16 00 : ESCALERAS Y ACCESORIOS DE ANDAMIAJE
30 19 17 00 : COBERTIZOS Y REMOLQUES DE CONSTRUCCIÓN
30 19 18 00 : EQUIPOS Y MATERIALES PARA CONSTRUCCIONES TEMPORALES Y APOYO AL MANTENIM...
30 24 15 00 : COMPONENTES DE CONSOLIDACIÓN DE ESTRUCTURAS PORTÁTILES
30 24 16 00 : COMPONENTES ESTRUCTURALES DE TRIBUNAS, GRADAS Y ESCALERA
30 24 17 00 : COMPONENTES SOPORTE Y COBERTURA DE TIENDAS, CARPAS Y ESTRUCTURAS DE MEM...
30 25 15 00 : ESTRUCTURAS DE SOPORTE DE TECHOS BAJO TIERRA
30 26 15 00 : BARRAS DE LATÓN
30 26 22 00 : BARRAS DE COBRE
30 26 23 00 : LÁMINAS DE COBRE
30 26 24 00 : LINGOTES, BANDAS, PALANQUILLAS Y ALAMBRES DE COBRE
30 26 28 00 : BARRAS Y LÁMINAS DE ZINC
30 26 45 00 : BARRAS DE ACERO INOXIDABLE
39 10 16 00 : LÁMPARAS Y BOMBILLAS
39 10 18 00 : COMPONENTES Y ACCESORIOS DE LÁMPARA
39 10 19 00 : BALASTOS DE LÁMPARAS Y TRANSFORMADORES DE LÁMPARAS
41 10 15 00 : EQUIPO Y SUMINISTROS PARA LA MEZCLA, LA DISPERSIÓN Y LA HOMOGENEIZACI?...
41 10 17 00 : EQUIPO DE PERFORACIÓN, AMOLADURA, CORTE, TRITURACIÓN Y Prensado para ...
41 10 18 00 : EQUIPO DE FÍSICA DE ELECTRONES Y DE ESTADO SÓLIDO PARA LABORATORIO
41 10 19 00 : EQUIPO IÓNICO DE LABORATORIO
41 11 39 00 : EQUIPO PARA MEDICIÓN DE SUELOS
42 17 20 00 : KITS PARA LOS SERVICIOS MÉDICOS DE URGENCIAS Y CAMPO
43 23 15 00 : SOFTWARE FUNCIONAL ESPECÍFICO DE LA EMPRESA
44 10 31 00 : SUMINISTROS PARA IMPRESORA, FAX Y FOTOCOPIADORA
44 12 15 00 : SUMINISTROS DE CORREO
44 12 16 00 : SUMINISTROS DE ESCRITORIO
44 12 17 00 : INSTRUMENTOS DE ESCRITURA
44 12 18 00 : MEDIOS DE CORRECCIÓN
44 12 19 00 : REPUESTOS DE TINTA Y MINAS DE LÁPICES
55 10 15 00 : PUBLICACIONES IMPRESAS
55 12 17 00 : SEÑALIZACIÓN
56 10 17 00 : MUEBLES DE OFICINA
70 15 19 00 : RECURSOS FORESTALES
70 16 15 00 : FAUNA
70 16 17 00 : ECOSISTEMAS
70 17 15 00 : DESARROLLO

***** CONTINUA *****



Cámara de Comercio
del Huila

**CAMARA DE COMERCIO DEL HUILA
INGENIERIA ELECTRONICA DEL HUILA S.A.S**

Fecha expedición: 2022/03/17 - 16:06:24 **** Recibo No. S001106995 **** Num. Operación. 99-USUPUBXX-20220317-0231

*** EXPEDIDO A TRAVES DEL SISTEMA VIRTUAL S.I.I. ***

70 17 16 00 : VIGILANCIA
70 17 17 00 : RIEGO
71 10 15 00 : PROSPECCIÓN MINERA
71 10 16 00 : SERVICIOS MINEROS DE PERFORACIÓN Y VOLADURA
71 13 10 00 : SERVICIOS DE FRACTURAR DEL POZO
71 15 13 00 : SERVICIOS DE INTERPRETACIÓN DEL CAMPO PETROLÍFERO
71 16 10 00 : SERVICIOS DE MODELAR DEL CAMPO PETROLÍFERO
71 16 11 00 : GERENCIA DE LA INGENIERÍA DE PRODUCCIÓN DEL CAMPO PETROLÍFERO
71 16 12 00 : GERENCIA DE LAS OPERACIONES DE PRODUCCIÓN DEL CAMPO PETROLÍFERO
71 16 13 00 : SERVICIOS DE MANEJO DE PROYECTOS DEL CAMPO
71 16 14 00 : SERVICIOS DE MANEJO DE PROYECTOS DEL CAMPO PETROLERO
72 10 15 00 : SERVICIOS DE APOYO PARA LA CONSTRUCCIÓN
72 10 33 00 : SERVICIOS DE MANTENIMIENTO Y REPARACIÓN DE INFRAESTRUCTURA
72 11 10 00 : SERVICIOS DE CONSTRUCCIÓN DE UNIDADES UNIFAMILIARES
72 11 11 00 : SERVICIOS DE CONSTRUCCIÓN DE UNIDADES MULTIFAMILIARES
72 12 10 00 : SERVICIOS DE CONSTRUCCIÓN DE EDIFICIOS INDUSTRIALES Y BODEGAS NUEVAS
72 12 11 00 : SERVICIOS DE CONSTRUCCIÓN DE EDIFICIOS COMERCIALES Y DE OFICINA
72 12 12 00 : SERVICIOS DE CONSTRUCCIÓN DE EDIFICIOS AGRÍCOLAS
72 12 13 00 : SERVICIOS DE CONSTRUCCIÓN DE TALLERES AUTOMOTRICES Y ESTACIONES DE SER...
72 12 14 00 : SERVICIOS DE CONSTRUCCIÓN DE EDIFICIOS PÚBLICOS ESPECIALIZADOS
72 12 15 00 : SERVICIOS DE CONSTRUCCIÓN DE PLANTAS INDUSTRIALES
72 14 10 00 : SERVICIOS DE CONSTRUCCIÓN DE AUTOPISTAS Y CARRETERAS
72 14 11 00 : SERVICIOS DE CONSTRUCCIÓN Y REVESTIMIENTO Y PAVIMENTACIÓN DE INFRAEST...
72 14 12 00 : SERVICIOS DE CONSTRUCCIÓN MARINA
72 14 13 00 : SERVICIO DE CONSTRUCCIÓN DE FACILIDADES ATLÉTICAS Y RECREATIVAS
72 14 14 00 : SERVICIOS DE CONSTRUCCIÓN Y REPARACIÓN DE FACILIDADES DE DETENCIÓN
72 14 15 00 : SERVICIOS DE PREPARACIÓN DE TIERRAS
72 14 16 00 : SERVICIOS DE CONSTRUCCIÓN DE SISTEMAS DE TRÁNSITO MASIVO
72 14 17 00 : SERVICIOS DE ALQUILER O ARRENDAMIENTO DE EQUIPO Y MAQUINARIA DE CONSTRU...
72 15 12 00 : SERVICIOS DE CONSTRUCCIÓN Y MANTENIMIENTO DE HVAC CALEFACCIÓN Y ENFRI...
72 15 14 00 : SERVICIOS DE CONSTRUCCIÓN DE RECUBRIMIENTOS DE MUROS
72 15 15 00 : SERVICIOS DE SISTEMAS ELÉCTRICOS
72 15 16 00 : SERVICIOS DE SISTEMAS ESPECIALIZADOS DE COMUNICACIÓN
72 15 17 00 : SERVICIOS DE INSTALACIÓN DE SISTEMAS DE SEGURIDAD FÍSICA E INDUSTRIAL
72 15 19 00 : SERVICIOS DE ALBAÑILERÍA Y MAMPOSTERÍA
72 15 20 00 : SERVICIOS DE PAÑETADO Y DRYWALL
72 15 21 00 : SERVICIOS ACÚSTICOS Y DE AISLAMIENTO
72 15 22 00 : SERVICIOS DE BALDOSAS TERRAZO Y MÁRMOL Y MOSAICOS
72 15 23 00 : SERVICIOS DE CARPINTERÍA
72 15 24 00 : SERVICIOS DE MONTAJE E INSTALACIÓN DE VENTANAS Y PUERTAS
72 15 25 00 : SERVICIOS DE INSTALACIÓN DE PISOS
72 15 26 00 : SERVICIOS DE TECHADO Y PAREDES EXTERNAS Y LÁMINAS DE METAL
72 15 27 00 : SERVICIOS DE INSTALACIÓN Y REPARACIÓN DE CONCRETO
72 15 28 00 : SERVICIOS DE PERFORACIÓN DE POZOS DE AGUA
72 15 29 00 : SERVICIOS DE MONTAJE DE ACERO ESTRUCTURAL
72 15 30 00 : SERVICIOS DE VIDRIOS Y VENTANERÍA
72 15 31 00 : SERVICIOS DE CONSTRUCCIÓN DE FACILIDADES ATLÉTICAS Y RECREATIVAS
72 15 32 00 : SERVICIOS DE RECUBRIMIENTO, IMPERMEABILIZACIÓN PROTECCIÓN CONTRA CLIM...
72 15 33 00 : SERVICIOS DE MANTENIMIENTO E INSTALACIÓN DE EQUIPO DE ESTACIÓN DE SER...
72 15 34 00 : SERVICIOS DE APAREJAMIENTO Y ANDAMIAJE
72 15 35 00 : SERVICIOS DE LIMPIEZA ESTRUCTURAL EXTERNA
72 15 37 00 : SERVICIOS DE INSTALACIÓN, MANTENIMIENTO Y REPARACIÓN DE EQUIPOS Y CON...

***** CONTINUA *****



Cámara de Comercio
del Huila

**CAMARA DE COMERCIO DEL HUILA
INGENIERIA ELECTRONICA DEL HUILA S.A.S**

Fecha expedición: 2022/03/17 - 16:06:24 **** Recibo No. S001106995 **** Num. Operación. 99-USUPUBXX-20220317-0231

*** EXPEDIDO A TRAVES DEL SISTEMA VIRTUAL S.I.I. ***

72 15 39 00 : SERVICIO DE PREPARACIÓN DE OBRAS DE CONSTRUCCIÓN
72 15 40 00 : SERVICIOS DE EDIFICIOS ESPECIALIZADOS Y COMERCIOS
72 15 41 00 : SERVICIOS DE MANTENIMIENTO Y REPARACIÓN DE EQUIPO DE SISTEMAS DE DISTR...
72 15 42 00 : SERVICIOS DE MANTENIMIENTO Y REPARACIÓN DE INSTALACIÓN DE INSTRUMENTA...
72 15 43 00 : SERVICIOS DE MANTENIMIENTO Y REPARACIÓN DE EQUIPO MOTIVO Y GENERACIÓN...
72 15 44 00 : SERVICIOS DE MANTENIMIENTO Y FABRICACIÓN DE ACCESORIOS PARA TUBERÍAS
72 15 45 00 : SERVICIOS DE MANTENIMIENTO E INSTALACIÓN DE EQUIPO PESADO
76 10 15 00 : DESINFECCIÓN
76 10 16 00 : DESCONTAMINACIÓN DE MATERIALES PELIGROSOS
76 11 15 00 : SERVICIOS DE LIMPIEZA Y MANTENIMIENTO DE EDIFICIOS GENERALES Y DE OFICINAS
76 11 16 00 : SERVICIOS DE LIMPIEZA DE COMPONENTES DE EDIFICIOS
76 11 18 00 : LIMPIEZA DE VEHÍCULOS DE TRANSPORTE
76 12 15 00 : RECOLECCIÓN Y DISPOSICIÓN DE BASURAS
76 12 16 00 : DISPOSICIÓN DE DESECHOS NO PELIGROSOS
76 12 17 00 : TRATAMIENTO DE DESECHOS LÍQUIDOS
76 12 19 00 : DISPOSICIÓN DE DESECHOS PELIGROSOS
76 12 20 00 : SERVICIOS DE BASURERO
76 12 21 00 : SERVICIOS DE MEZCLA DE DESECHOS A COMBUSTIBLE
76 12 23 00 : SERVICIOS DE RECICLABLES
76 12 24 00 : HONORARIOS DE DISPOSICIÓN Y TRATAMIENTO DE BASURAS
77 10 15 00 : EVALUACIÓN DE IMPACTO AMBIENTAL
77 10 16 00 : PLANEACIÓN AMBIENTAL
77 10 17 00 : SERVICIOS DE ASESORÍA AMBIENTAL
77 10 18 00 : AUDITORÍA AMBIENTAL
77 10 19 00 : SERVICIOS DE INVESTIGACIÓN DE CONTAMINACIÓN
77 10 20 00 : SERVICIOS DE REPORTE AMBIENTAL
77 11 15 00 : SERVICIOS DE SEGURIDAD AMBIENTAL
77 11 16 00 : REHABILITACIÓN AMBIENTAL
77 12 15 00 : CONTAMINACIÓN DEL AIRE
77 12 16 00 : CONTAMINACIÓN DEL SUELO
77 12 17 00 : CONTAMINACIÓN DEL AGUA
77 13 16 00 : CONTAMINACIÓN AUDITIVA
78 10 18 00 : TRANSPORTE DE CARGA POR CARRETERA
78 10 22 00 : SERVICIOS POSTALES DE PAQUETE Y COURRIER
78 11 18 00 : TRANSPORTE DE PASAJEROS POR CARRETERA
78 14 15 00 : SERVICIOS DE ORGANIZACIÓN DE TRANSPORTES
78 18 15 00 : SERVICIOS DE MANTENIMIENTO Y REPARACIÓN DE VEHÍCULOS
80 10 15 00 : SERVICIOS DE CONSULTORÍA DE NEGOCIOS Y ADMINISTRACIÓN CORPORATIVA
80 10 16 00 : GERENCIA DE PROYECTOS
80 11 16 00 : SERVICIOS DE PERSONAL TEMPORAL
80 12 16 00 : SERVICIOS DE DERECHO COMERCIAL
80 13 15 00 : ALQUILER Y ARRENDAMIENTO DE PROPIEDADES O EDIFICACIONES
80 13 16 00 : VENTAS DE PROPIEDADES Y EDIFICIOS
80 14 15 00 : INVESTIGACIÓN DE MERCADOS
80 14 16 00 : ACTIVIDADES DE VENTAS Y PROMOCIÓN DE NEGOCIOS
80 16 15 00 : SERVICIOS DE APOYO GERENCIAL
81 10 15 00 : INGENIERÍA CIVIL Y ARQUITECTURA
81 10 16 00 : INGENIERÍA MECÁNICA
81 10 17 00 : INGENIERÍA ELÉCTRICA Y ELECTRÓNICA
81 10 22 00 : INGENIERÍA DE TRANSPORTE
81 11 15 00 : INGENIERÍA DE SOFTWARE O HARDWARE
81 11 17 00 : SISTEMAS DE MANEJO DE INFORMACIÓN MIS

***** CONTINUA *****



*** EXPEDIDO A TRAVES DEL SISTEMA VIRTUAL S.I.I. ***

81 11 20 00 : SERVICIOS DE DATOS
81 11 21 00 : SERVICIOS DE INTERNET
81 11 22 00 : MANTENIMIENTO Y SOPORTE DE SOFTWARE
81 14 15 00 : CONTROL DE CALIDAD
81 14 18 00 : ADMINISTRACIÓN DE INSTALACIONES
81 16 17 00 : SERVICIOS DE TELECOMUNICACIONES
82 11 17 00 : ESCRITURA CREATIVA
82 11 19 00 : SERVICIOS DE NOTICIAS Y PUBLICIDAD
82 12 15 00 : IMPRESIÓN
82 14 15 00 : SERVICIOS DE DISEÑO ARTÍSTICO
83 10 15 00 : SERVICIOS DE ACUEDUCTO Y ALCANTARILLADO
83 11 15 00 : COMUNICACIONES TELEFÓNICAS LOCALES Y DE LARGA DISTANCIA
84 13 15 00 : SERVICIOS DE SEGUROS PARA ESTRUCTURAS Y PROPIEDADES Y POSESIONES
85 12 22 00 : SERVICIOS DE EVALUACIÓN Y VALORACIÓN DE SALUD INDIVIDUAL
86 10 18 00 : ENTRENAMIENTO EN SERVICIO Y DESARROLLO DE MANO DE OBRA
90 10 17 00 : SERVICIOS DE CAFETERÍA
90 11 16 00 : FACILIDADES PARA ENCUENTROS
92 12 15 00 : SERVICIOS DE GUARDIAS
93 10 17 00 : CUERPOS Y PRÁCTICA LEGISLATIVA
93 14 17 00 : CULTURA
93 14 20 00 : DESARROLLO URBANO
95 10 15 00 : LOTES RESIDENCIALES
95 10 16 00 : LOTES COMERCIALES
95 10 17 00 : LOTES INDUSTRIALES
95 11 15 00 : VÍAS DE TRÁFICO LIMITADO
95 11 16 00 : VÍAS DE TRÁFICO ABIERTO
95 12 15 00 : EDIFICIOS Y ESTRUCTURAS COMERCIALES Y DE ENTRETENIMIENTO
95 12 16 00 : EDIFICIOS Y ESTRUCTURAS DE TRANSPORTE
95 12 17 00 : EDIFICIOS Y ESTRUCTURAS PÚBLICOS
95 12 18 00 : EDIFICIOS Y ESTRUCTURAS UTILITARIOS
95 12 19 00 : EDIFICIOS Y ESTRUCTURAS EDUCACIONALES Y DE ADMINISTRACIÓN
95 12 20 00 : EDIFICIOS Y ESTRUCTURAS HOSPITALARIAS
95 12 21 00 : EDIFICIOS Y ESTRUCTURAS DE ACOMODACIONES
95 12 23 00 : EDIFICIOS Y ESTRUCTURAS DE SALUD Y DEPORTIVAS
95 12 24 00 : EDIFICIOS Y ESTRUCTURAS INDUSTRIALES
95 12 25 00 : EDIFICIOS Y ESTRUCTURAS AGRÍCOLAS Y DE CULTIVOS Y PESCA
95 12 26 00 : EDIFICIOS Y ESTRUCTURAS RELIGIOSAS
95 13 15 00 : TARIMAS Y GRADERÍAS
95 13 16 00 : EDIFICIOS Y ESTRUCTURAS COMERCIALES E INDUSTRIALES PORTÁTILES
95 13 17 00 : TIENDAS CARPAS Y ESTRUCTURAS DE MEMBRANA
95 14 15 00 : EDIFICIOS Y ESTRUCTURAS PREFABRICADOS PARA FINCAS
95 14 16 00 : EDIFICIOS Y ESTRUCTURAS PREFABRICADOS RESIDENCIALES
95 14 17 00 : EDIFICIOS Y ESTRUCTURAS PREFABRICADOS COMERCIALES E INDUSTRIALES
95 14 18 00 : EDIFICIOS Y ESTRUCTURAS PREFABRICADOS DE EMERGENCIA Y ALIVIO
95 14 19 00 : EDIFICIOS Y ESTRUCTURAS PREFABRICADOS MÉDICOS
32 13 10 00 : ACCESORIOS, MATERIAS PRIMAS Y PIEZAS DE COMPONENTES ELECTRÓNICOS
24 14 16 00 : SUMINISTROS DE ACOLCHADOS
25 20 20 00 : SISTEMAS DE ENERGÍA DE AVIÓN
27 11 20 00 : HERRAMIENTAS MANUALES DE JARDINERÍA, AGRICULTURA Y FORESTACIÓN
32 10 16 00 : CIRCUITOS INTEGRADOS
32 12 16 00 : RESISTORES
32 15 19 00 : DISPOSITIVOS DE AUTOMATIZACIÓN DE CONTROL DE LA CONECTIVIDAD

***** CONTINUA *****



Cámara de Comercio
del Huila

**CAMARA DE COMERCIO DEL HUILA
INGENIERIA ELECTRONICA DEL HUILA S.A.S**

Fecha expedición: 2022/03/17 - 16:06:24 **** Recibo No. S001106995 **** Num. Operación. 99-USUPUBXX-20220317-0231

*** EXPEDIDO A TRAVES DEL SISTEMA VIRTUAL S.I.I. ***

39 12 17 00 : FERRETERÍA ELÉCTRICA Y SUMINISTROS
41 10 63 00 : PRODUCTOS DE REACCIÓN EN CADENA DE LA POLIMERASA (PCR) Y REACCIÓN EN ...
42 20 18 00 : PRODUCTOS RADIOGRÁFICOS DE DIAGNÓSTICO MÉDICO
43 22 26 00 : EQUIPO DE SERVICIO DE RED
43 22 27 00 : EQUIPO TELEGRÁFICO
43 22 32 00 : PLATAFORMAS DE MENSAJERÍA POR MÓVIL
43 23 28 00 : SOFTWARE DE ADMINISTRACIÓN DE REDES
43 23 35 00 : SOFTWARE DE INTERCAMBIO DE INFORMACIÓN
50 16 15 00 : CHOCOLATES, AZÚCARES, EDULCORANTES PRODUCTOS
60 10 17 00 : MATERIALES DE RECURSOS DEL PROFESOR
60 10 49 00 : MATERIALES DE FÍSICA DE ELECTRICIDAD
46 17 16 00 : EQUIPO DE VIGILANCIA Y DETECCIÓN
45 12 15 00 : CÁMARAS
26 12 16 00 : CABLES ELÉCTRICOS Y ACCESORIOS
92 12 17 00 : SERVICIOS DE SISTEMAS DE SEGURIDAD
45 12 16 00 : ACCESORIOS PARA CÁMARAS
32 15 18 00 : DISPOSITIVOS DE CONTROL DE SEGURIDAD
83 11 23 00 : SERVICIOS DE TELECOMUNICACIONES POR FIBRA
43 22 33 00 : DISPOSITIVOS Y EQUIPOS PARA INSTALACIÓN DE CONECTIVIDAD DE REDES Y DAT...
39 11 21 00 : ILUMINACIÓN ÓPTICA
41 11 37 00 : INSTRUMENTOS DE MEDICIÓN Y COMPROBACIÓN DE COMUNICACIÓN ELECTRÓNICA
46 17 15 00 : CERRADURAS, ELEMENTOS DE SEGURIDAD Y ACCESORIOS
43 21 17 00 : DISPOSITIVOS INFORMÁTICOS DE ENTRADA DE DATOS
43 20 18 00 : DISPOSITIVOS DE ALMACENAMIENTO
43 23 37 00 : SOFTWARE DE ADMINISTRACIÓN DE SISTEMAS
43 22 17 00 : EQUIPO FIJO DE RED Y COMPONENTES
72 10 29 00 : SERVICIOS DE MANTENIMIENTO Y REPARACIÓN DE INSTALACIONES
72 15 36 00 : SERVICIOS DE TERMINADO INTERIOR, DOTACIÓN Y REMODELACIÓN
70 17 18 00 : SERVICIOS DE DRENAJE
40 17 15 00 : TUBOS Y TUBERÍAS COMERCIALES

EXPERIENCIA No.111 :

NÚMERO CONSECUTIVO DEL CONTRATO:111

CONTRATO CELEBRADO POR :1 - EL PROPONENTE

NOMBRE DEL CONTRATISTA :INGENIERIA ELECTRONICA DEL HUILA S.A.S

NOMBRE DEL CONTRATANTE :INCUBARHUILA

VALOR CONTRATADO EN SMMLV :66,41

SG FM CL PR - DESCRIPCIÓN

14 11 15 00 : PAPEL DE IMPRENTA Y PAPEL DE ESCRIBIR
22 10 15 00 : MAQUINARIA PARA TRABAJO DE DESMONTE
22 10 16 00 : EQUIPO DE PAVIMENTACIÓN
22 10 17 00 : COMPONENTES DE EQUIPO PESADO
22 10 19 00 : MAQUINARIA Y ACCESORIOS DE CONSTRUCCIÓN DE EDIFICIOS
22 10 20 00 : EQUIPO Y MAQUINARIA DE DEMOLICIÓN DE EDIFICIOS
25 10 16 00 : VEHÍCULOS DE TRANSPORTE DE PRODUCTOS Y MATERIALES
27 11 15 00 : HERRAMIENTAS DE CORTE Y ENGARZADO Y PUNZONES
27 11 18 00 : HERRAMIENTAS DE MEDIDA Y BOCETAJE
27 11 22 00 : HERRAMIENTAS DE ALBAÑILERÍA Y CONCRETO
27 11 25 00 : HERRAMIENTAS PARA APALANCAR Y CURVAR
27 11 27 00 : HERRAMIENTAS MECÁNICAS
27 11 28 00 : CONEXIONES DE HERRAMIENTAS Y ACCESORIOS

***** CONTINUA *****



Cámara de Comercio
del Huila

**CAMARA DE COMERCIO DEL HUILA
INGENIERIA ELECTRONICA DEL HUILA S.A.S**

Fecha expedición: 2022/03/17 - 16:06:24 **** Recibo No. S001106995 **** Num. Operación. 99-USUPUBXX-20220317-0231

*** EXPEDIDO A TRAVES DEL SISTEMA VIRTUAL S.I.I. ***

27 12 18 00 : HERRAMIENTAS HIDRÁULICAS
27 13 15 00 : HERRAMIENTAS NEUMÁTICAS
30 10 15 00 : ÁNGULOS
30 10 17 00 : VIGAS
30 10 18 00 : CONDUCTOS
30 10 20 00 : HOJA
30 10 22 00 : PLANCHA
30 10 23 00 : PERFILES
30 10 24 00 : VARILLAS
30 10 28 00 : PILOTAJE
30 10 29 00 : PILARES
30 10 31 00 : RIELES
30 10 32 00 : ENREJADO
30 10 36 00 : PRODUCTOS ESTRUCTURALES
30 10 37 00 : TRENZA
30 10 38 00 : FIBRAS Y FILAMENTOS MECÁNICOS
30 10 39 00 : EJES
30 11 15 00 : CONCRETO Y MORTEROS
30 11 16 00 : CEMENTO Y CAL
30 11 18 00 : AGREGADOS
30 11 19 00 : ELEMENTOS PARA REFORZAR CONCRETO
30 12 15 00 : DERIVADOS BITUMINOSOS
30 12 16 00 : ASFALTOS
30 12 17 00 : MATERIALES DE CONSTRUCCIÓN DE CAMINOS Y CARRILERAS
30 12 18 00 : MATERIALES DE ARQUITECTURA PAISAJÍSTICA
30 12 19 00 : MATERIALES PARA ESTABILIZACIÓN Y REFUERZO DE SUELOS
30 13 15 00 : BLOQUES
30 13 16 00 : LADRILLOS
30 13 17 00 : AZULEJOS Y BALDOSAS
30 14 15 00 : AISLAMIENTO TÉRMICO
30 14 16 00 : AISLAMIENTO ESPECIAL
30 15 15 00 : MATERIAL PARA TEJADOS Y TECHOS
30 15 16 00 : ACCESORIOS PARA TEJADOS
30 15 17 00 : CANALONES DE TEJADO Y ACCESORIOS
30 15 18 00 : MATERIALES PARA REVESTIMIENTO DE PAREDES Y EXTERIOR
30 15 19 00 : MATERIALES Y PRODUCTOS PARA ACABADOS
30 15 20 00 : CERCADO
30 15 21 00 : SUPERFICIE
30 16 15 00 : MATERIALES PARA ACABADOS DE PAREDES
30 16 16 00 : MATERIALES PARA TECHOS
30 16 17 00 : SUELOS
30 16 18 00 : EBANISTERÍA
30 16 19 00 : MOLDEADO Y CARPINTERÍA MECÁNICA
30 16 20 00 : MOLDURAS Y CARPINTERÍA
30 16 21 00 : LAMINADOS INTERIORES
30 16 22 00 : MOSTRADORES
30 16 23 00 : ACCESORIOS PARA GABINETES
30 16 24 00 : MUROS DIVISORIOS
30 17 15 00 : PUERTAS
30 17 16 00 : VENTANAS
30 17 18 00 : CLARABOYAS
30 17 19 00 : MARCOS DE VENTANAS

***** CONTINUA *****



*** EXPEDIDO A TRAVES DEL SISTEMA VIRTUAL S.I.I. ***

30 17 20 00 : PUERTAS
30 17 21 00 : PUERTAS PARA GARAJE Y OPERADORES
30 18 15 00 : PORCELANA SANITARIA
30 18 16 00 : INSTALACIONES RESIDENCIALES NO SANITARIAS
30 18 17 00 : GRIFOS
30 19 15 00 : ESCALERAS Y ANDAMIOS
30 19 16 00 : ESCALERAS Y ACCESORIOS DE ANDAMIAJE
30 19 17 00 : COBERTIZOS Y REMOLQUES DE CONSTRUCCIÓN
30 19 18 00 : EQUIPOS Y MATERIALES PARA CONSTRUCCIONES TEMPORALES Y APOYO AL MANTENIM...
30 24 15 00 : COMPONENTES DE CONSOLIDACIÓN DE ESTRUCTURAS PORTÁTILES
30 24 16 00 : COMPONENTES ESTRUCTURALES DE TRIBUNAS, GRADAS Y ESCALERA
30 24 17 00 : COMPONENTES SOPORTE Y COBERTURA DE TIENDAS, CARPAS Y ESTRUCTURAS DE MEM...
30 25 15 00 : ESTRUCTURAS DE SOPORTE DE TECHOS BAJO TIERRA
30 26 15 00 : BARRAS DE LATÓN
30 26 22 00 : BARRAS DE COBRE
30 26 23 00 : LÁMINAS DE COBRE
30 26 24 00 : LINGOTES, BANDAS, PALANQUILLAS Y ALAMBRES DE COBRE
30 26 28 00 : BARRAS Y LÁMINAS DE ZINC
30 26 45 00 : BARRAS DE ACERO INOXIDABLE
39 10 16 00 : LÁMPARAS Y BOMBILLAS
39 10 18 00 : COMPONENTES Y ACCESORIOS DE LÁMPARA
39 10 19 00 : BALASTOS DE LÁMPARAS Y TRANSFORMADORES DE LÁMPARAS
41 10 15 00 : EQUIPO Y SUMINISTROS PARA LA MEZCLA, LA DISPERSIÓN Y LA HOMOGENEIZACI?...
41 10 17 00 : EQUIPO DE PERFORACIÓN, AMOLADURA, CORTE, TRITURACIÓN Y Prensado para ...
41 10 18 00 : EQUIPO DE FÍSICA DE ELECTRONES Y DE ESTADO SÓLIDO PARA LABORATORIO
41 10 19 00 : EQUIPO IÓNICO DE LABORATORIO
41 11 39 00 : EQUIPO PARA MEDICIÓN DE SUELOS
42 17 20 00 : KITS PARA LOS SERVICIOS MÉDICOS DE URGENCIAS Y CAMPO
43 23 15 00 : SOFTWARE FUNCIONAL ESPECÍFICO DE LA EMPRESA
44 10 31 00 : SUMINISTROS PARA IMPRESORA, FAX Y FOTOCOPIADORA
44 12 15 00 : SUMINISTROS DE CORREO
44 12 16 00 : SUMINISTROS DE ESCRITORIO
44 12 17 00 : INSTRUMENTOS DE ESCRITURA
44 12 18 00 : MEDIOS DE CORRECCIÓN
44 12 19 00 : REPUESTOS DE TINTA Y MINAS DE LÁPICES
55 10 15 00 : PUBLICACIONES IMPRESAS
55 12 17 00 : SEÑALIZACIÓN
56 10 17 00 : MUEBLES DE OFICINA
70 15 19 00 : RECURSOS FORESTALES
70 16 15 00 : FAUNA
70 16 17 00 : ECOSISTEMAS
70 17 15 00 : DESARROLLO
70 17 16 00 : VIGILANCIA
70 17 17 00 : RIEGO
71 10 15 00 : PROSPECCIÓN MINERA
71 10 16 00 : SERVICIOS MINEROS DE PERFORACIÓN Y VOLADURA
71 13 10 00 : SERVICIOS DE FRACTURAR DEL POZO
71 15 13 00 : SERVICIOS DE INTERPRETACIÓN DEL CAMPO PETROLÍFERO
71 16 10 00 : SERVICIOS DE MODELAR DEL CAMPO PETROLÍFERO
71 16 11 00 : GERENCIA DE LA INGENIERÍA DE PRODUCCIÓN DEL CAMPO PETROLÍFERO
71 16 12 00 : GERENCIA DE LAS OPERACIONES DE PRODUCCIÓN DEL CAMPO PETROLÍFERO
71 16 13 00 : SERVICIOS DE MANEJO DE PROYECTOS DEL CAMPO

***** CONTINUA *****



Cámara de Comercio
del Huila

**CAMARA DE COMERCIO DEL HUILA
INGENIERIA ELECTRONICA DEL HUILA S.A.S**

Fecha expedición: 2022/03/17 - 16:06:24 **** Recibo No. S001106995 **** Num. Operación. 99-USUPUBXX-20220317-0231

*** EXPEDIDO A TRAVES DEL SISTEMA VIRTUAL S.I.I. ***

71 16 14 00 : SERVICIOS DE MANEJO DE PROYECTOS DEL CAMPO PETROLERO
72 10 15 00 : SERVICIOS DE APOYO PARA LA CONSTRUCCIÓN
72 10 33 00 : SERVICIOS DE MANTENIMIENTO Y REPARACIÓN DE INFRAESTRUCTURA
72 11 10 00 : SERVICIOS DE CONSTRUCCIÓN DE UNIDADES UNIFAMILIARES
72 11 11 00 : SERVICIOS DE CONSTRUCCIÓN DE UNIDADES MULTIFAMILIARES
72 12 10 00 : SERVICIOS DE CONSTRUCCIÓN DE EDIFICIOS INDUSTRIALES Y BODEGAS NUEVAS
72 12 11 00 : SERVICIOS DE CONSTRUCCIÓN DE EDIFICIOS COMERCIALES Y DE OFICINA
72 12 12 00 : SERVICIOS DE CONSTRUCCIÓN DE EDIFICIOS AGRÍCOLAS
72 12 13 00 : SERVICIOS DE CONSTRUCCIÓN DE TALLERES AUTOMOTRICES Y ESTACIONES DE SER...
72 12 14 00 : SERVICIOS DE CONSTRUCCIÓN DE EDIFICIOS PÚBLICOS ESPECIALIZADOS
72 12 15 00 : SERVICIOS DE CONSTRUCCIÓN DE PLANTAS INDUSTRIALES
72 14 10 00 : SERVICIOS DE CONSTRUCCIÓN DE AUTOPISTAS Y CARRETERAS
72 14 11 00 : SERVICIOS DE CONSTRUCCIÓN Y REVESTIMIENTO Y PAVIMENTACIÓN DE INFRAEST...
72 14 12 00 : SERVICIOS DE CONSTRUCCIÓN MARINA
72 14 13 00 : SERVICIO DE CONSTRUCCIÓN DE FACILIDADES ATLÉTICAS Y RECREATIVAS
72 14 14 00 : SERVICIOS DE CONSTRUCCIÓN Y REPARACIÓN DE FACILIDADES DE DETENCIÓN
72 14 15 00 : SERVICIOS DE PREPARACIÓN DE TIERRAS
72 14 16 00 : SERVICIOS DE CONSTRUCCIÓN DE SISTEMAS DE TRÁNSITO MASIVO
72 14 17 00 : SERVICIOS DE ALQUILER O ARRENDAMIENTO DE EQUIPO Y MAQUINARIA DE CONSTRU...
72 15 12 00 : SERVICIOS DE CONSTRUCCIÓN Y MANTENIMIENTO DE HVAC CALEFACCIÓN Y ENFRI...
72 15 14 00 : SERVICIOS DE CONSTRUCCIÓN DE RECUBRIMIENTOS DE MUROS
72 15 15 00 : SERVICIOS DE SISTEMAS ELÉCTRICOS
72 15 16 00 : SERVICIOS DE SISTEMAS ESPECIALIZADOS DE COMUNICACIÓN
72 15 17 00 : SERVICIOS DE INSTALACIÓN DE SISTEMAS DE SEGURIDAD FÍSICA E INDUSTRIAL
72 15 19 00 : SERVICIOS DE ALBAÑILERÍA Y MAMPOSTERÍA
72 15 20 00 : SERVICIOS DE PAÑETADO Y DRYWALL
72 15 21 00 : SERVICIOS ACÚSTICOS Y DE AISLAMIENTO
72 15 22 00 : SERVICIOS DE BALDOSAS TERRAZO Y MÁRMOL Y MOSAICOS
72 15 23 00 : SERVICIOS DE CARPINTERÍA
72 15 24 00 : SERVICIOS DE MONTAJE E INSTALACIÓN DE VENTANAS Y PUERTAS
72 15 25 00 : SERVICIOS DE INSTALACIÓN DE PISOS
72 15 26 00 : SERVICIOS DE TECHADO Y PAREDES EXTERNAS Y LÁMINAS DE METAL
72 15 27 00 : SERVICIOS DE INSTALACIÓN Y REPARACIÓN DE CONCRETO
72 15 28 00 : SERVICIOS DE PERFORACIÓN DE POZOS DE AGUA
72 15 29 00 : SERVICIOS DE MONTAJE DE ACERO ESTRUCTURAL
72 15 30 00 : SERVICIOS DE VIDRIOS Y VENTANERÍA
72 15 31 00 : SERVICIOS DE CONSTRUCCIÓN DE FACILIDADES ATLÉTICAS Y RECREATIVAS
72 15 32 00 : SERVICIOS DE RECUBRIMIENTO, IMPERMEABILIZACIÓN PROTECCIÓN CONTRA CLIM...
72 15 33 00 : SERVICIOS DE MANTENIMIENTO E INSTALACIÓN DE EQUIPO DE ESTACIÓN DE SER...
72 15 34 00 : SERVICIOS DE APAREJAMIENTO Y ANDAMIAJE
72 15 35 00 : SERVICIOS DE LIMPIEZA ESTRUCTURAL EXTERNA
72 15 37 00 : SERVICIOS DE INSTALACIÓN, MANTENIMIENTO Y REPARACIÓN DE EQUIPOS Y CON...
72 15 39 00 : SERVICIO DE PREPARACIÓN DE OBRAS DE CONSTRUCCIÓN
72 15 40 00 : SERVICIOS DE EDIFICIOS ESPECIALIZADOS Y COMERCIOS
72 15 41 00 : SERVICIOS DE MANTENIMIENTO Y REPARACIÓN DE EQUIPO DE SISTEMAS DE DISTR...
72 15 42 00 : SERVICIOS DE MANTENIMIENTO Y REPARACIÓN DE INSTALACIÓN DE INSTRUMENTA...
72 15 43 00 : SERVICIOS DE MANTENIMIENTO Y REPARACIÓN DE EQUIPO MOTIVO Y GENERACIÓN...
72 15 44 00 : SERVICIOS DE MANTENIMIENTO Y FABRICACIÓN DE ACCESORIOS PARA TUBERÍAS
72 15 45 00 : SERVICIOS DE MANTENIMIENTO E INSTALACIÓN DE EQUIPO PESADO
76 10 15 00 : DESINFECCIÓN
76 10 16 00 : DESCONTAMINACIÓN DE MATERIALES PELIGROSOS
76 11 15 00 : SERVICIOS DE LIMPIEZA Y MANTENIMIENTO DE EDIFICIOS GENERALES Y DE OFICINAS

***** CONTINUA *****



Cámara de Comercio
del Huila

**CAMARA DE COMERCIO DEL HUILA
INGENIERIA ELECTRONICA DEL HUILA S.A.S**

Fecha expedición: 2022/03/17 - 16:06:24 **** Recibo No. S001106995 **** Num. Operación. 99-USUPUBXX-20220317-0231

*** EXPEDIDO A TRAVES DEL SISTEMA VIRTUAL S.I.I. ***

76 11 16 00 : SERVICIOS DE LIMPIEZA DE COMPONENTES DE EDIFICIOS
76 11 18 00 : LIMPIEZA DE VEHÍCULOS DE TRANSPORTE
76 12 15 00 : RECOLECCIÓN Y DISPOSICIÓN DE BASURAS
76 12 16 00 : DISPOSICIÓN DE DESECHOS NO PELIGROSOS
76 12 17 00 : TRATAMIENTO DE DESECHOS LÍQUIDOS
76 12 19 00 : DISPOSICIÓN DE DESECHOS PELIGROSOS
76 12 20 00 : SERVICIOS DE BASURERO
76 12 21 00 : SERVICIOS DE MEZCLA DE DESECHOS A COMBUSTIBLE
76 12 23 00 : SERVICIOS DE RECICLABLES
76 12 24 00 : HONORARIOS DE DISPOSICIÓN Y TRATAMIENTO DE BASURAS
77 10 15 00 : EVALUACIÓN DE IMPACTO AMBIENTAL
77 10 16 00 : PLANEACIÓN AMBIENTAL
77 10 17 00 : SERVICIOS DE ASESORÍA AMBIENTAL
77 10 18 00 : AUDITORÍA AMBIENTAL
77 10 19 00 : SERVICIOS DE INVESTIGACIÓN DE CONTAMINACIÓN
77 10 20 00 : SERVICIOS DE REPORTE AMBIENTAL
77 11 15 00 : SERVICIOS DE SEGURIDAD AMBIENTAL
77 11 16 00 : REHABILITACIÓN AMBIENTAL
77 12 15 00 : CONTAMINACIÓN DEL AIRE
77 12 16 00 : CONTAMINACIÓN DEL SUELO
77 12 17 00 : CONTAMINACIÓN DEL AGUA
77 13 16 00 : CONTAMINACIÓN AUDITIVA
78 10 18 00 : TRANSPORTE DE CARGA POR CARRETERA
78 10 22 00 : SERVICIOS POSTALES DE PAQUETE Y COURRIER
78 11 18 00 : TRANSPORTE DE PASAJEROS POR CARRETERA
78 14 15 00 : SERVICIOS DE ORGANIZACIÓN DE TRANSPORTES
78 18 15 00 : SERVICIOS DE MANTENIMIENTO Y REPARACIÓN DE VEHÍCULOS
80 10 15 00 : SERVICIOS DE CONSULTORÍA DE NEGOCIOS Y ADMINISTRACIÓN CORPORATIVA
80 10 16 00 : GERENCIA DE PROYECTOS
80 11 16 00 : SERVICIOS DE PERSONAL TEMPORAL
80 12 16 00 : SERVICIOS DE DERECHO COMERCIAL
80 13 15 00 : ALQUILER Y ARRENDAMIENTO DE PROPIEDADES O EDIFICACIONES
80 13 16 00 : VENTAS DE PROPIEDADES Y EDIFICIOS
80 14 15 00 : INVESTIGACIÓN DE MERCADOS
80 14 16 00 : ACTIVIDADES DE VENTAS Y PROMOCIÓN DE NEGOCIOS
80 16 15 00 : SERVICIOS DE APOYO GERENCIAL
81 10 15 00 : INGENIERÍA CIVIL Y ARQUITECTURA
81 10 16 00 : INGENIERÍA MECÁNICA
81 10 17 00 : INGENIERÍA ELÉCTRICA Y ELECTRÓNICA
81 10 22 00 : INGENIERÍA DE TRANSPORTE
81 11 15 00 : INGENIERÍA DE SOFTWARE O HARDWARE
81 11 17 00 : SISTEMAS DE MANEJO DE INFORMACIÓN MIS
81 11 20 00 : SERVICIOS DE DATOS
81 11 21 00 : SERVICIOS DE INTERNET
81 11 22 00 : MANTENIMIENTO Y SOPORTE DE SOFTWARE
81 14 15 00 : CONTROL DE CALIDAD
81 14 18 00 : ADMINISTRACIÓN DE INSTALACIONES
81 16 17 00 : SERVICIOS DE TELECOMUNICACIONES
82 11 17 00 : ESCRITURA CREATIVA
82 11 19 00 : SERVICIOS DE NOTICIAS Y PUBLICIDAD
82 12 15 00 : IMPRESIÓN
82 14 15 00 : SERVICIOS DE DISEÑO ARTÍSTICO

***** CONTINUA *****



Cámara de Comercio
del Huila

**CAMARA DE COMERCIO DEL HUILA
INGENIERIA ELECTRONICA DEL HUILA S.A.S**

Fecha expedición: 2022/03/17 - 16:06:24 **** Recibo No. S001106995 **** Num. Operación. 99-USUPUBXX-20220317-0231

*** EXPEDIDO A TRAVES DEL SISTEMA VIRTUAL S.I.I. ***

83 10 15 00 : SERVICIOS DE ACUEDUCTO Y ALCANTARILLADO
83 11 15 00 : COMUNICACIONES TELEFÓNICAS LOCALES Y DE LARGA DISTANCIA
84 13 15 00 : SERVICIOS DE SEGUROS PARA ESTRUCTURAS Y PROPIEDADES Y POSESIONES
85 12 22 00 : SERVICIOS DE EVALUACIÓN Y VALORACIÓN DE SALUD INDIVIDUAL
86 10 18 00 : ENTRENAMIENTO EN SERVICIO Y DESARROLLO DE MANO DE OBRA
90 10 17 00 : SERVICIOS DE CAFETERÍA
90 11 16 00 : FACILIDADES PARA ENCUENTROS
92 12 15 00 : SERVICIOS DE GUARDIAS
93 10 17 00 : CUERPOS Y PRÁCTICA LEGISLATIVA
93 14 17 00 : CULTURA
93 14 20 00 : DESARROLLO URBANO
95 10 15 00 : LOTES RESIDENCIALES
95 10 16 00 : LOTES COMERCIALES
95 10 17 00 : LOTES INDUSTRIALES
95 11 15 00 : VÍAS DE TRÁFICO LIMITADO
95 11 16 00 : VÍAS DE TRÁFICO ABIERTO
95 12 15 00 : EDIFICIOS Y ESTRUCTURAS COMERCIALES Y DE ENTRETENIMIENTO
95 12 16 00 : EDIFICIOS Y ESTRUCTURAS DE TRANSPORTE
95 12 17 00 : EDIFICIOS Y ESTRUCTURAS PÚBLICOS
95 12 18 00 : EDIFICIOS Y ESTRUCTURAS UTILITARIOS
95 12 19 00 : EDIFICIOS Y ESTRUCTURAS EDUCACIONALES Y DE ADMINISTRACIÓN
95 12 20 00 : EDIFICIOS Y ESTRUCTURAS HOSPITALARIAS
95 12 21 00 : EDIFICIOS Y ESTRUCTURAS DE ACOMODACIONES
95 12 23 00 : EDIFICIOS Y ESTRUCTURAS DE SALUD Y DEPORTIVAS
95 12 24 00 : EDIFICIOS Y ESTRUCTURAS INDUSTRIALES
95 12 25 00 : EDIFICIOS Y ESTRUCTURAS AGRÍCOLAS Y DE CULTIVOS Y PESCA
95 12 26 00 : EDIFICIOS Y ESTRUCTURAS RELIGIOSAS
95 13 15 00 : TARIMAS Y GRADERÍAS
95 13 16 00 : EDIFICIOS Y ESTRUCTURAS COMERCIALES E INDUSTRIALES PORTÁTILES
95 13 17 00 : TIENDAS CARPAS Y ESTRUCTURAS DE MEMBRANA
95 14 15 00 : EDIFICIOS Y ESTRUCTURAS PREFABRICADOS PARA FINCAS
95 14 16 00 : EDIFICIOS Y ESTRUCTURAS PREFABRICADOS RESIDENCIALES
95 14 17 00 : EDIFICIOS Y ESTRUCTURAS PREFABRICADOS COMERCIALES E INDUSTRIALES
95 14 18 00 : EDIFICIOS Y ESTRUCTURAS PREFABRICADOS DE EMERGENCIA Y ALIVIO
95 14 19 00 : EDIFICIOS Y ESTRUCTURAS PREFABRICADOS MÉDICOS
32 13 10 00 : ACCESORIOS, MATERIAS PRIMAS Y PIEZAS DE COMPONENTES ELECTRÓNICOS
24 14 16 00 : SUMINISTROS DE ACOLCHADOS
25 20 20 00 : SISTEMAS DE ENERGÍA DE AVIÓN
27 11 20 00 : HERRAMIENTAS MANUALES DE JARDINERÍA, AGRICULTURA Y FORESTACIÓN
32 10 16 00 : CIRCUITOS INTEGRADOS
32 12 16 00 : RESISTORES
32 15 19 00 : DISPOSITIVOS DE AUTOMATIZACIÓN DE CONTROL DE LA CONECTIVIDAD
39 12 17 00 : FERRETERÍA ELÉCTRICA Y SUMINISTROS
41 10 63 00 : PRODUCTOS DE REACCIÓN EN CADENA DE LA POLIMERASA (PCR) Y REACCIÓN EN ...
42 20 18 00 : PRODUCTOS RADIOGRÁFICOS DE DIAGNÓSTICO MÉDICO
43 22 26 00 : EQUIPO DE SERVICIO DE RED
43 22 27 00 : EQUIPO TELEGRÁFICO
43 22 32 00 : PLATAFORMAS DE MENSAJERÍA POR MÓVIL
43 23 28 00 : SOFTWARE DE ADMINISTRACIÓN DE REDES
43 23 35 00 : SOFTWARE DE INTERCAMBIO DE INFORMACIÓN
50 16 15 00 : CHOCOLATES, AZÚCARES, EDULCORANTES PRODUCTOS
60 10 17 00 : MATERIALES DE RECURSOS DEL PROFESOR

***** CONTINUA *****



Cámara de Comercio
del Huila

**CAMARA DE COMERCIO DEL HUILA
INGENIERIA ELECTRONICA DEL HUILA S.A.S**

Fecha expedición: 2022/03/17 - 16:06:24 **** Recibo No. S001106995 **** Num. Operación. 99-USUPUBXX-20220317-0231

*** EXPEDIDO A TRAVES DEL SISTEMA VIRTUAL S.I.I. ***

60 10 49 00 : MATERIALES DE FÍSICA DE ELECTRICIDAD
46 17 16 00 : EQUIPO DE VIGILANCIA Y DETECCIÓN
45 12 15 00 : CÁMARAS
26 12 16 00 : CABLES ELÉCTRICOS Y ACCESORIOS
92 12 17 00 : SERVICIOS DE SISTEMAS DE SEGURIDAD
45 12 16 00 : ACCESORIOS PARA CÁMARAS
32 15 18 00 : DISPOSITIVOS DE CONTROL DE SEGURIDAD
83 11 23 00 : SERVICIOS DE TELECOMUNICACIONES POR FIBRA
43 22 33 00 : DISPOSITIVOS Y EQUIPOS PARA INSTALACIÓN DE CONECTIVIDAD DE REDES Y DAT...
39 11 21 00 : ILUMINACIÓN ÓPTICA
41 11 37 00 : INSTRUMENTOS DE MEDICIÓN Y COMPROBACIÓN DE COMUNICACIÓN ELECTRÓNICA
43 22 29 00 : ACCESORIOS DE EQUIPO DE TELEFONÍA
46 17 15 00 : CERRADURAS, ELEMENTOS DE SEGURIDAD Y ACCESORIOS
43 21 17 00 : DISPOSITIVOS INFORMÁTICOS DE ENTRADA DE DATOS
43 20 18 00 : DISPOSITIVOS DE ALMACENAMIENTO
43 23 37 00 : SOFTWARE DE ADMINISTRACIÓN DE SISTEMAS
43 22 17 00 : EQUIPO FIJO DE RED Y COMPONENTES
72 10 29 00 : SERVICIOS DE MANTENIMIENTO Y REPARACIÓN DE INSTALACIONES
72 15 36 00 : SERVICIOS DE TERMINADO INTERIOR, DOTACIÓN Y REMODELACIÓN
70 17 18 00 : SERVICIOS DE DRENAJE
40 17 15 00 : TUBOS Y TUBERÍAS COMERCIALES

EXPERIENCIA No.112 :

NÚMERO CONSECUTIVO DEL CONTRATO:112

CONTRATO CELEBRADO POR :1 - EL PROPONENTE

NOMBRE DEL CONTRATISTA :INGENIERIA ELECTRONICA DEL HUILA S.A.S

NOMBRE DEL CONTRATANTE :INCUBARHUILA

VALOR CONTRATADO EN SMMLV :124,56

SG FM CL PR - DESCRIPCIÓN

14 11 15 00 : PAPEL DE IMPRENTA Y PAPEL DE ESCRIBIR
22 10 15 00 : MAQUINARIA PARA TRABAJO DE DESMONTE
22 10 16 00 : EQUIPO DE PAVIMENTACIÓN
22 10 17 00 : COMPONENTES DE EQUIPO PESADO
22 10 19 00 : MAQUINARIA Y ACCESORIOS DE CONSTRUCCIÓN DE EDIFICIOS
22 10 20 00 : EQUIPO Y MAQUINARIA DE DEMOLICIÓN DE EDIFICIOS
25 10 16 00 : VEHÍCULOS DE TRANSPORTE DE PRODUCTOS Y MATERIALES
27 11 15 00 : HERRAMIENTAS DE CORTE Y ENGARZADO Y PUNZONES
27 11 18 00 : HERRAMIENTAS DE MEDIDA Y BOCETAJE
27 11 22 00 : HERRAMIENTAS DE ALBAÑILERÍA Y CONCRETO
27 11 25 00 : HERRAMIENTAS PARA APALANCAR Y CURVAR
27 11 27 00 : HERRAMIENTAS MECÁNICAS
27 11 28 00 : CONEXIONES DE HERRAMIENTAS Y ACCESORIOS
27 12 18 00 : HERRAMIENTAS HIDRÁULICAS
27 13 15 00 : HERRAMIENTAS NEUMÁTICAS
30 10 15 00 : ÁNGULOS
30 10 17 00 : VIGAS
30 10 18 00 : CONDUCTOS
30 10 20 00 : HOJA
30 10 22 00 : PLANCHA
30 10 23 00 : PERFILES
30 10 24 00 : VARILLAS

***** CONTINUA *****



Cámara de Comercio
del Huila

**CAMARA DE COMERCIO DEL HUILA
INGENIERIA ELECTRONICA DEL HUILA S.A.S**

Fecha expedición: 2022/03/17 - 16:06:24 **** Recibo No. S001106995 **** Num. Operación. 99-USUPUBXX-20220317-0231

*** EXPEDIDO A TRAVES DEL SISTEMA VIRTUAL S.I.I. ***

30 10 28 00 : PILOTAJE
30 10 29 00 : PILARES
30 10 31 00 : RIELES
30 10 32 00 : ENREJADO
30 10 36 00 : PRODUCTOS ESTRUCTURALES
30 10 37 00 : TRENZA
30 10 38 00 : FIBRAS Y FILAMENTOS MECÁNICOS
30 10 39 00 : EJES
30 11 15 00 : CONCRETO Y MORTEROS
30 11 16 00 : CEMENTO Y CAL
30 11 18 00 : AGREGADOS
30 11 19 00 : ELEMENTOS PARA REFORZAR CONCRETO
30 12 15 00 : DERIVADOS BITUMINOSOS
30 12 16 00 : ASFALTOS
30 12 17 00 : MATERIALES DE CONSTRUCCIÓN DE CAMINOS Y CARRILERAS
30 12 18 00 : MATERIALES DE ARQUITECTURA PAISAJÍSTICA
30 12 19 00 : MATERIALES PARA ESTABILIZACIÓN Y REFUERZO DE SUELOS
30 13 15 00 : BLOQUES
30 13 16 00 : LADRILLOS
30 13 17 00 : AZULEJOS Y BALDOSAS
30 14 15 00 : AISLAMIENTO TÉRMICO
30 14 16 00 : AISLAMIENTO ESPECIAL
30 15 15 00 : MATERIAL PARA TEJADOS Y TECHOS
30 15 16 00 : ACCESORIOS PARA TEJADOS
30 15 17 00 : CANALONES DE TEJADO Y ACCESORIOS
30 15 18 00 : MATERIALES PARA REVESTIMIENTO DE PAREDES Y EXTERIOR
30 15 19 00 : MATERIALES Y PRODUCTOS PARA ACABADOS
30 15 20 00 : CERCADO
30 15 21 00 : SUPERFICIE
30 16 15 00 : MATERIALES PARA ACABADOS DE PAREDES
30 16 16 00 : MATERIALES PARA TECHOS
30 16 17 00 : SUELOS
30 16 18 00 : EBANISTERÍA
30 16 19 00 : MOLDEADO Y CARPINTERÍA MECÁNICA
30 16 20 00 : MOLDURAS Y CARPINTERÍA
30 16 21 00 : LAMINADOS INTERIORES
30 16 22 00 : MOSTRADORES
30 16 23 00 : ACCESORIOS PARA GABINETES
30 16 24 00 : MUROS DIVISORIOS
30 17 15 00 : PUERTAS
30 17 16 00 : VENTANAS
30 17 18 00 : CLARABOYAS
30 17 19 00 : MARCOS DE VENTANAS
30 17 20 00 : PUERTAS
30 17 21 00 : PUERTAS PARA GARAJE Y OPERADORES
30 18 15 00 : PORCELANA SANITARIA
30 18 16 00 : INSTALACIONES RESIDENCIALES NO SANITARIAS
30 18 17 00 : GRIFOS
30 19 15 00 : ESCALERAS Y ANDAMIOS
30 19 16 00 : ESCALERAS Y ACCESORIOS DE ANDAMIAJE
30 19 17 00 : COBERTIZOS Y REMOLQUES DE CONSTRUCCIÓN
30 19 18 00 : EQUIPOS Y MATERIALES PARA CONSTRUCCIONES TEMPORALES Y APOYO AL MANTENIM...

***** CONTINUA *****



Cámara de Comercio
del Huila

**CAMARA DE COMERCIO DEL HUILA
INGENIERIA ELECTRONICA DEL HUILA S.A.S**

Fecha expedición: 2022/03/17 - 16:06:24 **** Recibo No. S001106995 **** Num. Operación. 99-USUPUBXX-20220317-0231

*** EXPEDIDO A TRAVES DEL SISTEMA VIRTUAL S.I.I. ***

30 24 15 00 : COMPONENTES DE CONSOLIDACIÓN DE ESTRUCTURAS PORTÁTILES
30 24 16 00 : COMPONENTES ESTRUCTURALES DE TRIBUNAS, GRADAS Y ESCALERA
30 24 17 00 : COMPONENTES SOPORTE Y COBERTURA DE TIENDAS, CARPAS Y ESTRUCTURAS DE MEM...
30 25 15 00 : ESTRUCTURAS DE SOPORTE DE TECHOS BAJO TIERRA
30 26 15 00 : BARRAS DE LATÓN
30 26 22 00 : BARRAS DE COBRE
30 26 23 00 : LÁMINAS DE COBRE
30 26 24 00 : LINGOTES, BANDAS, PALANQUILLAS Y ALAMBRES DE COBRE
30 26 28 00 : BARRAS Y LÁMINAS DE ZINC
30 26 45 00 : BARRAS DE ACERO INOXIDABLE
39 10 16 00 : LÁMPARAS Y BOMBILLAS
39 10 18 00 : COMPONENTES Y ACCESORIOS DE LÁMPARA
39 10 19 00 : BALASTOS DE LÁMPARAS Y TRANSFORMADORES DE LÁMPARAS
41 10 15 00 : EQUIPO Y SUMINISTROS PARA LA MEZCLA, LA DISPERSIÓN Y LA HOMOGENEIZACI?...
41 10 17 00 : EQUIPO DE PERFORACIÓN, AMOLADURA, CORTE, TRITURACIÓN Y PRENSADO PARA ...
41 10 18 00 : EQUIPO DE FÍSICA DE ELECTRONES Y DE ESTADO SÓLIDO PARA LABORATORIO
41 10 19 00 : EQUIPO IÓNICO DE LABORATORIO
41 11 39 00 : EQUIPO PARA MEDICIÓN DE SUELOS
42 17 20 00 : KITS PARA LOS SERVICIOS MÉDICOS DE URGENCIAS Y CAMPO
43 23 15 00 : SOFTWARE FUNCIONAL ESPECÍFICO DE LA EMPRESA
44 10 31 00 : SUMINISTROS PARA IMPRESORA, FAX Y FOTOCOPIADORA
44 12 15 00 : SUMINISTROS DE CORREO
44 12 16 00 : SUMINISTROS DE ESCRITORIO
44 12 17 00 : INSTRUMENTOS DE ESCRITURA
44 12 18 00 : MEDIOS DE CORRECCIÓN
44 12 19 00 : REPUESTOS DE TINTA Y MINAS DE LÁPICES
55 10 15 00 : PUBLICACIONES IMPRESAS
55 12 17 00 : SEÑALIZACIÓN
56 10 17 00 : MUEBLES DE OFICINA
70 15 19 00 : RECURSOS FORESTALES
70 16 15 00 : FAUNA
70 16 17 00 : ECOSISTEMAS
70 17 15 00 : DESARROLLO
70 17 16 00 : VIGILANCIA
70 17 17 00 : RIEGO
71 10 15 00 : PROSPECCIÓN MINERA
71 10 16 00 : SERVICIOS MINEROS DE PERFORACIÓN Y VOLADURA
71 13 10 00 : SERVICIOS DE FRACTURAR DEL POZO
71 15 13 00 : SERVICIOS DE INTERPRETACIÓN DEL CAMPO PETROLÍFERO
71 16 10 00 : SERVICIOS DE MODELAR DEL CAMPO PETROLÍFERO
71 16 11 00 : GERENCIA DE LA INGENIERÍA DE PRODUCCIÓN DEL CAMPO PETROLÍFERO
71 16 12 00 : GERENCIA DE LAS OPERACIONES DE PRODUCCIÓN DEL CAMPO PETROLÍFERO
71 16 13 00 : SERVICIOS DE MANEJO DE PROYECTOS DEL CAMPO
71 16 14 00 : SERVICIOS DE MANEJO DE PROYECTOS DEL CAMPO PETROLERO
72 10 15 00 : SERVICIOS DE APOYO PARA LA CONSTRUCCIÓN
72 10 33 00 : SERVICIOS DE MANTENIMIENTO Y REPARACIÓN DE INFRAESTRUCTURA
72 11 10 00 : SERVICIOS DE CONSTRUCCIÓN DE UNIDADES UNIFAMILIARES
72 11 11 00 : SERVICIOS DE CONSTRUCCIÓN DE UNIDADES MULTIFAMILIARES
72 12 10 00 : SERVICIOS DE CONSTRUCCIÓN DE EDIFICIOS INDUSTRIALES Y BODEGAS NUEVAS
72 12 11 00 : SERVICIOS DE CONSTRUCCIÓN DE EDIFICIOS COMERCIALES Y DE OFICINA
72 12 12 00 : SERVICIOS DE CONSTRUCCIÓN DE EDIFICIOS AGRÍCOLAS
72 12 13 00 : SERVICIOS DE CONSTRUCCIÓN DE TALLERES AUTOMOTRICES Y ESTACIONES DE SER...

***** CONTINUA *****



*** EXPEDIDO A TRAVES DEL SISTEMA VIRTUAL S.I.I. ***

72 12 14 00 : SERVICIOS DE CONSTRUCCIÓN DE EDIFICIOS PÚBLICOS ESPECIALIZADOS
72 12 15 00 : SERVICIOS DE CONSTRUCCIÓN DE PLANTAS INDUSTRIALES
72 14 10 00 : SERVICIOS DE CONSTRUCCIÓN DE AUTOPISTAS Y CARRETERAS
72 14 11 00 : SERVICIOS DE CONSTRUCCIÓN Y REVESTIMIENTO Y PAVIMENTACIÓN DE INFRAEST...
72 14 12 00 : SERVICIOS DE CONSTRUCCIÓN MARINA
72 14 13 00 : SERVICIO DE CONSTRUCCIÓN DE FACILIDADES ATLÉTICAS Y RECREATIVAS
72 14 14 00 : SERVICIOS DE CONSTRUCCIÓN Y REPARACIÓN DE FACILIDADES DE DETENCIÓN
72 14 15 00 : SERVICIOS DE PREPARACIÓN DE TIERRAS
72 14 16 00 : SERVICIOS DE CONSTRUCCIÓN DE SISTEMAS DE TRÁNSITO MASIVO
72 14 17 00 : SERVICIOS DE ALQUILER O ARRENDAMIENTO DE EQUIPO Y MAQUINARIA DE CONSTRU...
72 15 12 00 : SERVICIOS DE CONSTRUCCIÓN Y MANTENIMIENTO DE HVAC CALEFACCIÓN Y ENFRI...
72 15 14 00 : SERVICIOS DE CONSTRUCCIÓN DE RECUBRIMIENTOS DE MUROS
72 15 15 00 : SERVICIOS DE SISTEMAS ELÉCTRICOS
72 15 16 00 : SERVICIOS DE SISTEMAS ESPECIALIZADOS DE COMUNICACIÓN
72 15 17 00 : SERVICIOS DE INSTALACIÓN DE SISTEMAS DE SEGURIDAD FÍSICA E INDUSTRIAL
72 15 19 00 : SERVICIOS DE ALBAÑILERÍA Y MAMPOSTERÍA
72 15 20 00 : SERVICIOS DE PAÑETADO Y DRYWALL
72 15 21 00 : SERVICIOS ACÚSTICOS Y DE AISLAMIENTO
72 15 22 00 : SERVICIOS DE BALDOSAS TERRAZO Y MÁRMOL Y MOSAICOS
72 15 23 00 : SERVICIOS DE CARPINTERÍA
72 15 24 00 : SERVICIOS DE MONTAJE E INSTALACIÓN DE VENTANAS Y PUERTAS
72 15 25 00 : SERVICIOS DE INSTALACIÓN DE PISOS
72 15 26 00 : SERVICIOS DE TECHADO Y PAREDES EXTERNAS Y LÁMINAS DE METAL
72 15 27 00 : SERVICIOS DE INSTALACIÓN Y REPARACIÓN DE CONCRETO
72 15 28 00 : SERVICIOS DE PERFORACIÓN DE POZOS DE AGUA
72 15 29 00 : SERVICIOS DE MONTAJE DE ACERO ESTRUCTURAL
72 15 30 00 : SERVICIOS DE VIDRIOS Y VENTANERÍA
72 15 31 00 : SERVICIOS DE CONSTRUCCIÓN DE FACILIDADES ATLÉTICAS Y RECREATIVAS
72 15 32 00 : SERVICIOS DE RECUBRIMIENTO, IMPERMEABILIZACIÓN PROTECCIÓN CONTRA CLIM...
72 15 33 00 : SERVICIOS DE MANTENIMIENTO E INSTALACIÓN DE EQUIPO DE ESTACIÓN DE SER...
72 15 34 00 : SERVICIOS DE APAREJAMIENTO Y ANDAMIAJE
72 15 35 00 : SERVICIOS DE LIMPIEZA ESTRUCTURAL EXTERNA
72 15 37 00 : SERVICIOS DE INSTALACIÓN, MANTENIMIENTO Y REPARACIÓN DE EQUIPOS Y CON...
72 15 39 00 : SERVICIO DE PREPARACIÓN DE OBRAS DE CONSTRUCCIÓN
72 15 40 00 : SERVICIOS DE EDIFICIOS ESPECIALIZADOS Y COMERCIOS
72 15 41 00 : SERVICIOS DE MANTENIMIENTO Y REPARACIÓN DE EQUIPO DE SISTEMAS DE DISTR...
72 15 42 00 : SERVICIOS DE MANTENIMIENTO Y REPARACIÓN DE INSTALACIÓN DE INSTRUMENTA...
72 15 43 00 : SERVICIOS DE MANTENIMIENTO Y REPARACIÓN DE EQUIPO MOTIVO Y GENERACIÓN...
72 15 44 00 : SERVICIOS DE MANTENIMIENTO Y FABRICACIÓN DE ACCESORIOS PARA TUBERÍAS
72 15 45 00 : SERVICIOS DE MANTENIMIENTO E INSTALACIÓN DE EQUIPO PESADO
76 10 15 00 : DESINFECCIÓN
76 10 16 00 : DESCONTAMINACIÓN DE MATERIALES PELIGROSOS
76 11 15 00 : SERVICIOS DE LIMPIEZA Y MANTENIMIENTO DE EDIFICIOS GENERALES Y DE OFICINAS
76 11 16 00 : SERVICIOS DE LIMPIEZA DE COMPONENTES DE EDIFICIOS
76 11 18 00 : LIMPIEZA DE VEHÍCULOS DE TRANSPORTE
76 12 15 00 : RECOLECCIÓN Y DISPOSICIÓN DE BASURAS
76 12 16 00 : DISPOSICIÓN DE DESECHOS NO PELIGROSOS
76 12 17 00 : TRATAMIENTO DE DESECHOS LÍQUIDOS
76 12 19 00 : DISPOSICIÓN DE DESECHOS PELIGROSOS
76 12 20 00 : SERVICIOS DE BASURERO
76 12 21 00 : SERVICIOS DE MEZCLA DE DESECHOS A COMBUSTIBLE
76 12 23 00 : SERVICIOS DE RECICLABLES

***** CONTINUA *****



Cámara de Comercio
del Huila

**CAMARA DE COMERCIO DEL HUILA
INGENIERIA ELECTRONICA DEL HUILA S.A.S**

Fecha expedición: 2022/03/17 - 16:06:24 **** Recibo No. S001106995 **** Num. Operación. 99-USUPUBXX-20220317-0231

*** EXPEDIDO A TRAVES DEL SISTEMA VIRTUAL S.I.I. ***

76 12 24 00 : HONORARIOS DE DISPOSICIÓN Y TRATAMIENTO DE BASURAS
77 10 15 00 : EVALUACIÓN DE IMPACTO AMBIENTAL
77 10 16 00 : PLANEACIÓN AMBIENTAL
77 10 17 00 : SERVICIOS DE ASESORÍA AMBIENTAL
77 10 18 00 : AUDITORÍA AMBIENTAL
77 10 19 00 : SERVICIOS DE INVESTIGACIÓN DE CONTAMINACIÓN
77 10 20 00 : SERVICIOS DE REPORTE AMBIENTAL
77 11 15 00 : SERVICIOS DE SEGURIDAD AMBIENTAL
77 11 16 00 : REHABILITACIÓN AMBIENTAL
77 12 15 00 : CONTAMINACIÓN DEL AIRE
77 12 16 00 : CONTAMINACIÓN DEL SUELO
77 12 17 00 : CONTAMINACIÓN DEL AGUA
77 13 16 00 : CONTAMINACIÓN AUDITIVA
78 10 18 00 : TRANSPORTE DE CARGA POR CARRETERA
78 10 22 00 : SERVICIOS POSTALES DE PAQUETEO Y COURRIER
78 11 18 00 : TRANSPORTE DE PASAJEROS POR CARRETERA
78 14 15 00 : SERVICIOS DE ORGANIZACIÓN DE TRANSPORTES
78 18 15 00 : SERVICIOS DE MANTENIMIENTO Y REPARACIÓN DE VEHÍCULOS
80 10 15 00 : SERVICIOS DE CONSULTORÍA DE NEGOCIOS Y ADMINISTRACIÓN CORPORATIVA
80 10 16 00 : GERENCIA DE PROYECTOS
80 11 16 00 : SERVICIOS DE PERSONAL TEMPORAL
80 12 16 00 : SERVICIOS DE DERECHO COMERCIAL
80 13 15 00 : ALQUILER Y ARRENDAMIENTO DE PROPIEDADES O EDIFICACIONES
80 13 16 00 : VENTAS DE PROPIEDADES Y EDIFICIOS
80 14 15 00 : INVESTIGACIÓN DE MERCADOS
80 14 16 00 : ACTIVIDADES DE VENTAS Y PROMOCIÓN DE NEGOCIOS
80 16 15 00 : SERVICIOS DE APOYO GERENCIAL
81 10 15 00 : INGENIERÍA CIVIL Y ARQUITECTURA
81 10 16 00 : INGENIERÍA MECÁNICA
81 10 17 00 : INGENIERÍA ELÉCTRICA Y ELECTRÓNICA
81 10 22 00 : INGENIERÍA DE TRANSPORTE
81 11 15 00 : INGENIERÍA DE SOFTWARE O HARDWARE
81 11 17 00 : SISTEMAS DE MANEJO DE INFORMACIÓN MIS
81 11 20 00 : SERVICIOS DE DATOS
81 11 21 00 : SERVICIOS DE INTERNET
81 11 22 00 : MANTENIMIENTO Y SOPORTE DE SOFTWARE
81 14 15 00 : CONTROL DE CALIDAD
81 14 18 00 : ADMINISTRACIÓN DE INSTALACIONES
81 16 17 00 : SERVICIOS DE TELECOMUNICACIONES
82 11 17 00 : ESCRITURA CREATIVA
82 11 19 00 : SERVICIOS DE NOTICIAS Y PUBLICIDAD
82 12 15 00 : IMPRESIÓN
82 14 15 00 : SERVICIOS DE DISEÑO ARTÍSTICO
83 10 15 00 : SERVICIOS DE ACUEDUCTO Y ALCANTARILLADO
83 11 15 00 : COMUNICACIONES TELEFÓNICAS LOCALES Y DE LARGA DISTANCIA
84 13 15 00 : SERVICIOS DE SEGUROS PARA ESTRUCTURAS Y PROPIEDADES Y POSESIONES
85 12 22 00 : SERVICIOS DE EVALUACIÓN Y VALORACIÓN DE SALUD INDIVIDUAL
86 10 18 00 : ENTRENAMIENTO EN SERVICIO Y DESARROLLO DE MANO DE OBRA
90 10 17 00 : SERVICIOS DE CAFETERÍA
90 11 16 00 : FACILIDADES PARA ENCUENTROS
92 12 15 00 : SERVICIOS DE GUARDIAS
93 10 17 00 : CUERPOS Y PRÁCTICA LEGISLATIVA

***** CONTINUA *****



Cámara de Comercio
del Huila

**CAMARA DE COMERCIO DEL HUILA
INGENIERIA ELECTRONICA DEL HUILA S.A.S**

Fecha expedición: 2022/03/17 - 16:06:24 **** Recibo No. S001106995 **** Num. Operación. 99-USUPUBXX-20220317-0231

*** EXPEDIDO A TRAVES DEL SISTEMA VIRTUAL S.I.I. ***

93 14 17 00 : CULTURA
93 14 20 00 : DESARROLLO URBANO
95 10 15 00 : LOTES RESIDENCIALES
95 10 16 00 : LOTES COMERCIALES
95 10 17 00 : LOTES INDUSTRIALES
95 11 15 00 : VÍAS DE TRÁFICO LIMITADO
95 11 16 00 : VÍAS DE TRÁFICO ABIERTO
95 12 15 00 : EDIFICIOS Y ESTRUCTURAS COMERCIALES Y DE ENTRETENIMIENTO
95 12 16 00 : EDIFICIOS Y ESTRUCTURAS DE TRANSPORTE
95 12 17 00 : EDIFICIOS Y ESTRUCTURAS PÚBLICOS
95 12 18 00 : EDIFICIOS Y ESTRUCTURAS UTILITARIOS
95 12 19 00 : EDIFICIOS Y ESTRUCTURAS EDUCACIONALES Y DE ADMINISTRACIÓN
95 12 20 00 : EDIFICIOS Y ESTRUCTURAS HOSPITALARIAS
95 12 21 00 : EDIFICIOS Y ESTRUCTURAS DE ACOMODACIONES
95 12 23 00 : EDIFICIOS Y ESTRUCTURAS DE SALUD Y DEPORTIVAS
95 12 24 00 : EDIFICIOS Y ESTRUCTURAS INDUSTRIALES
95 12 25 00 : EDIFICIOS Y ESTRUCTURAS AGRÍCOLAS Y DE CULTIVOS Y PESCA
95 12 26 00 : EDIFICIOS Y ESTRUCTURAS RELIGIOSAS
95 13 15 00 : TARIMAS Y GRADERÍAS
95 13 16 00 : EDIFICIOS Y ESTRUCTURAS COMERCIALES E INDUSTRIALES PORTÁTILES
95 13 17 00 : TIENDAS CARPAS Y ESTRUCTURAS DE MEMBRANA
95 14 15 00 : EDIFICIOS Y ESTRUCTURAS PREFABRICADOS PARA FINCAS
95 14 16 00 : EDIFICIOS Y ESTRUCTURAS PREFABRICADOS RESIDENCIALES
95 14 17 00 : EDIFICIOS Y ESTRUCTURAS PREFABRICADOS COMERCIALES E INDUSTRIALES
95 14 18 00 : EDIFICIOS Y ESTRUCTURAS PREFABRICADOS DE EMERGENCIA Y ALIVIO
95 14 19 00 : EDIFICIOS Y ESTRUCTURAS PREFABRICADOS MÉDICOS
32 13 10 00 : ACCESORIOS, MATERIAS PRIMAS Y PIEZAS DE COMPONENTES ELECTRÓNICOS
24 14 16 00 : SUMINISTROS DE ACOLCHADOS
25 20 20 00 : SISTEMAS DE ENERGÍA DE AVIÓN
27 11 20 00 : HERRAMIENTAS MANUALES DE JARDINERÍA, AGRICULTURA Y FORESTACIÓN
32 10 16 00 : CIRCUITOS INTEGRADOS
32 12 16 00 : RESISTORES
32 15 19 00 : DISPOSITIVOS DE AUTOMATIZACIÓN DE CONTROL DE LA CONECTIVIDAD
39 12 17 00 : FERRETERÍA ELÉCTRICA Y SUMINISTROS
41 10 63 00 : PRODUCTOS DE REACCIÓN EN CADENA DE LA POLIMERASA (PCR) Y REACCIÓN EN ...
42 20 18 00 : PRODUCTOS RADIOGRÁFICOS DE DIAGNÓSTICO MÉDICO
43 22 26 00 : EQUIPO DE SERVICIO DE RED
43 22 27 00 : EQUIPO TELEGRÁFICO
43 22 32 00 : PLATAFORMAS DE MENSAJERÍA POR MÓVIL
43 23 28 00 : SOFTWARE DE ADMINISTRACIÓN DE REDES
43 23 35 00 : SOFTWARE DE INTERCAMBIO DE INFORMACIÓN
50 16 15 00 : CHOCOLATES, AZÚCARES, EDULCORANTES PRODUCTOS
60 10 17 00 : MATERIALES DE RECURSOS DEL PROFESOR
60 10 49 00 : MATERIALES DE FÍSICA DE ELECTRICIDAD
46 17 16 00 : EQUIPO DE VIGILANCIA Y DETECCIÓN
45 12 15 00 : CÁMARAS
26 12 16 00 : CABLES ELÉCTRICOS Y ACCESORIOS
92 12 17 00 : SERVICIOS DE SISTEMAS DE SEGURIDAD
45 12 16 00 : ACCESORIOS PARA CÁMARAS
32 15 18 00 : DISPOSITIVOS DE CONTROL DE SEGURIDAD
83 11 23 00 : SERVICIOS DE TELECOMUNICACIONES POR FIBRA
43 22 33 00 : DISPOSITIVOS Y EQUIPOS PARA INSTALACIÓN DE CONECTIVIDAD DE REDES Y DAT...

***** CONTINUA *****



Cámara de Comercio
del Huila

**CAMARA DE COMERCIO DEL HUILA
INGENIERIA ELECTRONICA DEL HUILA S.A.S**

Fecha expedición: 2022/03/17 - 16:06:24 **** Recibo No. S001106995 **** Num. Operación. 99-USUPUBXX-20220317-0231

*** EXPEDIDO A TRAVES DEL SISTEMA VIRTUAL S.I.I. ***

39 11 21 00 : ILUMINACIÓN ÓPTICA
41 11 37 00 : INSTRUMENTOS DE MEDICIÓN Y COMPROBACIÓN DE COMUNICACIÓN ELECTRÓNICA
43 22 29 00 : ACCESORIOS DE EQUIPO DE TELEFONÍA
46 17 15 00 : CERRADURAS, ELEMENTOS DE SEGURIDAD Y ACCESORIOS
43 21 17 00 : DISPOSITIVOS INFORMÁTICOS DE ENTRADA DE DATOS
43 20 18 00 : DISPOSITIVOS DE ALMACENAMIENTO
43 23 37 00 : SOFTWARE DE ADMINISTRACIÓN DE SISTEMAS
43 22 17 00 : EQUIPO FIJO DE RED Y COMPONENTES
72 10 29 00 : SERVICIOS DE MANTENIMIENTO Y REPARACIÓN DE INSTALACIONES
72 15 36 00 : SERVICIOS DE TERMINADO INTERIOR, DOTACIÓN Y REMODELACIÓN
70 17 18 00 : SERVICIOS DE DRENAJE
40 17 15 00 : TUBOS Y TUBERÍAS COMERCIALES

EXPERIENCIA No.113 :

NÚMERO CONSECUTIVO DEL CONTRATO:113

CONTRATO CELEBRADO POR :1 - EL PROPONENTE

NOMBRE DEL CONTRATISTA :INGENIERIA ELECTRONICA DEL HUILA S.A.S

NOMBRE DEL CONTRATANTE :INCUBARHUILA

VALOR CONTRATADO EN SMMLV :159,96

SG FM CL PR - DESCRIPCIÓN

14 11 15 00 : PAPEL DE IMPRENTA Y PAPEL DE ESCRIBIR
22 10 15 00 : MAQUINARIA PARA TRABAJO DE DESMONTE
22 10 16 00 : EQUIPO DE PAVIMENTACIÓN
22 10 17 00 : COMPONENTES DE EQUIPO PESADO
22 10 19 00 : MAQUINARIA Y ACCESORIOS DE CONSTRUCCIÓN DE EDIFICIOS
22 10 20 00 : EQUIPO Y MAQUINARIA DE DEMOLICIÓN DE EDIFICIOS
25 10 16 00 : VEHÍCULOS DE TRANSPORTE DE PRODUCTOS Y MATERIALES
27 11 15 00 : HERRAMIENTAS DE CORTE Y ENGARZADO Y PUNZONES
27 11 18 00 : HERRAMIENTAS DE MEDIDA Y BOCETAJE
27 11 22 00 : HERRAMIENTAS DE ALBAÑILERÍA Y CONCRETO
27 11 25 00 : HERRAMIENTAS PARA APALANCAR Y CURVAR
27 11 27 00 : HERRAMIENTAS MECÁNICAS
27 11 28 00 : CONEXIONES DE HERRAMIENTAS Y ACCESORIOS
27 12 18 00 : HERRAMIENTAS HIDRÁULICAS
27 13 15 00 : HERRAMIENTAS NEUMÁTICAS
30 10 15 00 : ÁNGULOS
30 10 17 00 : VIGAS
30 10 18 00 : CONDUCTOS
30 10 20 00 : HOJA
30 10 22 00 : PLANCHA
30 10 23 00 : PERFILES
30 10 24 00 : VARILLAS
30 10 28 00 : PILOTAJE
30 10 29 00 : PILARES
30 10 31 00 : RIELES
30 10 32 00 : ENREJADO
30 10 36 00 : PRODUCTOS ESTRUCTURALES
30 10 37 00 : TRENZA
30 10 38 00 : FIBRAS Y FILAMENTOS MECÁNICOS
30 10 39 00 : EJES
30 11 15 00 : CONCRETO Y MORTEROS

***** CONTINUA *****



Cámara de Comercio
del Huila

**CAMARA DE COMERCIO DEL HUILA
INGENIERIA ELECTRONICA DEL HUILA S.A.S**

Fecha expedición: 2022/03/17 - 16:06:24 **** Recibo No. S001106995 **** Num. Operación. 99-USUPUBXX-20220317-0231

*** EXPEDIDO A TRAVES DEL SISTEMA VIRTUAL S.I.I. ***

30 11 16 00 : CEMENTO Y CAL
30 11 18 00 : AGREGADOS
30 11 19 00 : ELEMENTOS PARA REFORZAR CONCRETO
30 12 15 00 : DERIVADOS BITUMINOSOS
30 12 16 00 : ASFALTOS
30 12 17 00 : MATERIALES DE CONSTRUCCIÓN DE CAMINOS Y CARRILERAS
30 12 18 00 : MATERIALES DE ARQUITECTURA PAISAJÍSTICA
30 12 19 00 : MATERIALES PARA ESTABILIZACIÓN Y REFUERZO DE SUELOS
30 13 15 00 : BLOQUES
30 13 16 00 : LADRILLOS
30 13 17 00 : AZULEJOS Y BALDOSAS
30 14 15 00 : AISLAMIENTO TÉRMICO
30 14 16 00 : AISLAMIENTO ESPECIAL
30 15 15 00 : MATERIAL PARA TEJADOS Y TECHOS
30 15 16 00 : ACCESORIOS PARA TEJADOS
30 15 17 00 : CANALONES DE TEJADO Y ACCESORIOS
30 15 18 00 : MATERIALES PARA REVESTIMIENTO DE PAREDES Y EXTERIOR
30 15 19 00 : MATERIALES Y PRODUCTOS PARA ACABADOS
30 15 20 00 : CERCADO
30 15 21 00 : SUPERFICIE
30 16 15 00 : MATERIALES PARA ACABADOS DE PAREDES
30 16 16 00 : MATERIALES PARA TECHOS
30 16 17 00 : SUELOS
30 16 18 00 : EBANISTERÍA
30 16 19 00 : MOLDEADO Y CARPINTERÍA MECÁNICA
30 16 20 00 : MOLDURAS Y CARPINTERÍA
30 16 21 00 : LAMINADOS INTERIORES
30 16 22 00 : MOSTRADORES
30 16 23 00 : ACCESORIOS PARA GABINETES
30 16 24 00 : MUROS DIVISORIOS
30 17 15 00 : PUERTAS
30 17 16 00 : VENTANAS
30 17 18 00 : CLARABOYAS
30 17 19 00 : MARCOS DE VENTANAS
30 17 20 00 : PUERTAS
30 17 21 00 : PUERTAS PARA GARAJE Y OPERADORES
30 18 15 00 : PORCELANA SANITARIA
30 18 16 00 : INSTALACIONES RESIDENCIALES NO SANITARIAS
30 18 17 00 : GRIFOS
30 19 15 00 : ESCALERAS Y ANDAMIOS
30 19 16 00 : ESCALERAS Y ACCESORIOS DE ANDAMIAJE
30 19 17 00 : COBERTIZOS Y REMOLQUES DE CONSTRUCCIÓN
30 19 18 00 : EQUIPOS Y MATERIALES PARA CONSTRUCCIONES TEMPORALES Y APOYO AL MANTENIM...
30 24 15 00 : COMPONENTES DE CONSOLIDACIÓN DE ESTRUCTURAS PORTÁTILES
30 24 16 00 : COMPONENTES ESTRUCTURALES DE TRIBUNAS, GRADAS Y ESCALERA
30 24 17 00 : COMPONENTES SOPORTE Y COBERTURA DE TIENDAS, CARPAS Y ESTRUCTURAS DE MEM...
30 25 15 00 : ESTRUCTURAS DE SOPORTE DE TECHOS BAJO TIERRA
30 26 15 00 : BARRAS DE LATÓN
30 26 22 00 : BARRAS DE COBRE
30 26 23 00 : LÁMINAS DE COBRE
30 26 24 00 : LINGOTES, BANDAS, PALANQUILLAS Y ALAMBRES DE COBRE
30 26 28 00 : BARRAS Y LÁMINAS DE ZINC

***** CONTINUA *****



*** EXPEDIDO A TRAVES DEL SISTEMA VIRTUAL S.I.I. ***

30 26 45 00 : BARRAS DE ACERO INOXIDABLE
39 10 16 00 : LÁMPARAS Y BOMBILLAS
39 10 18 00 : COMPONENTES Y ACCESORIOS DE LÁMPARA
39 10 19 00 : BALASTOS DE LÁMPARAS Y TRANSFORMADORES DE LÁMPARAS
41 10 15 00 : EQUIPO Y SUMINISTROS PARA LA MEZCLA, LA DISPERSIÓN Y LA HOMOGENEIZACI?...
41 10 17 00 : EQUIPO DE PERFORACIÓN, AMOLADURA, CORTE, TRITURACIÓN Y Prensado PARA ...
41 10 18 00 : EQUIPO DE FÍSICA DE ELECTRONES Y DE ESTADO SÓLIDO PARA LABORATORIO
41 10 19 00 : EQUIPO IÓNICO DE LABORATORIO
41 11 39 00 : EQUIPO PARA MEDICIÓN DE SUELOS
42 17 20 00 : KITS PARA LOS SERVICIOS MÉDICOS DE URGENCIAS Y CAMPO
43 23 15 00 : SOFTWARE FUNCIONAL ESPECÍFICO DE LA EMPRESA
44 10 31 00 : SUMINISTROS PARA IMPRESORA, FAX Y FOTOCOPIADORA
44 12 15 00 : SUMINISTROS DE CORREO
44 12 16 00 : SUMINISTROS DE ESCRITORIO
44 12 17 00 : INSTRUMENTOS DE ESCRITURA
44 12 18 00 : MEDIOS DE CORRECCIÓN
44 12 19 00 : REPUESTOS DE TINTA Y MINAS DE LÁPICES
55 10 15 00 : PUBLICACIONES IMPRESAS
55 12 17 00 : SEÑALIZACIÓN
56 10 17 00 : MUEBLES DE OFICINA
70 15 19 00 : RECURSOS FORESTALES
70 16 15 00 : FAUNA
70 16 17 00 : ECOSISTEMAS
70 17 15 00 : DESARROLLO
70 17 16 00 : VIGILANCIA
70 17 17 00 : RIEGO
71 10 15 00 : PROSPECCIÓN MINERA
71 10 16 00 : SERVICIOS MINEROS DE PERFORACIÓN Y VOLADURA
71 13 10 00 : SERVICIOS DE FRACTURAR DEL POZO
71 15 13 00 : SERVICIOS DE INTERPRETACIÓN DEL CAMPO PETROLÍFERO
71 16 10 00 : SERVICIOS DE MODELAR DEL CAMPO PETROLÍFERO
71 16 11 00 : GERENCIA DE LA INGENIERÍA DE PRODUCCIÓN DEL CAMPO PETROLÍFERO
71 16 12 00 : GERENCIA DE LAS OPERACIONES DE PRODUCCIÓN DEL CAMPO PETROLÍFERO
71 16 13 00 : SERVICIOS DE MANEJO DE PROYECTOS DEL CAMPO
71 16 14 00 : SERVICIOS DE MANEJO DE PROYECTOS DEL CAMPO PETROLERO
72 10 15 00 : SERVICIOS DE APOYO PARA LA CONSTRUCCIÓN
72 10 33 00 : SERVICIOS DE MANTENIMIENTO Y REPARACIÓN DE INFRAESTRUCTURA
72 11 10 00 : SERVICIOS DE CONSTRUCCIÓN DE UNIDADES UNIFAMILIARES
72 11 11 00 : SERVICIOS DE CONSTRUCCIÓN DE UNIDADES MULTIFAMILIARES
72 12 10 00 : SERVICIOS DE CONSTRUCCIÓN DE EDIFICIOS INDUSTRIALES Y BODEGAS NUEVAS
72 12 11 00 : SERVICIOS DE CONSTRUCCIÓN DE EDIFICIOS COMERCIALES Y DE OFICINA
72 12 12 00 : SERVICIOS DE CONSTRUCCIÓN DE EDIFICIOS AGRÍCOLAS
72 12 13 00 : SERVICIOS DE CONSTRUCCIÓN DE TALLERES AUTOMOTRICES Y ESTACIONES DE SER...
72 12 14 00 : SERVICIOS DE CONSTRUCCIÓN DE EDIFICIOS PÚBLICOS ESPECIALIZADOS
72 12 15 00 : SERVICIOS DE CONSTRUCCIÓN DE PLANTAS INDUSTRIALES
72 14 10 00 : SERVICIOS DE CONSTRUCCIÓN DE AUTOPISTAS Y CARRETERAS
72 14 11 00 : SERVICIOS DE CONSTRUCCIÓN Y REVESTIMIENTO Y PAVIMENTACIÓN DE INFRAEST...
72 14 12 00 : SERVICIOS DE CONSTRUCCIÓN MARINA
72 14 13 00 : SERVICIO DE CONSTRUCCIÓN DE FACILIDADES ATLÉTICAS Y RECREATIVAS
72 14 14 00 : SERVICIOS DE CONSTRUCCIÓN Y REPARACIÓN DE FACILIDADES DE DETENCIÓN
72 14 15 00 : SERVICIOS DE PREPARACIÓN DE TIERRAS
72 14 16 00 : SERVICIOS DE CONSTRUCCIÓN DE SISTEMAS DE TRÁNSITO MASIVO

***** CONTINUA *****



*** EXPEDIDO A TRAVES DEL SISTEMA VIRTUAL S.I.I. ***

72 14 17 00 : SERVICIOS DE ALQUILER O ARRENDAMIENTO DE EQUIPO Y MAQUINARIA DE CONSTRU...
72 15 12 00 : SERVICIOS DE CONSTRUCCIÓN Y MANTENIMIENTO DE HVAC CALEFACCIÓN Y ENFRI...
72 15 14 00 : SERVICIOS DE CONSTRUCCIÓN DE RECUBRIMIENTOS DE MUROS
72 15 15 00 : SERVICIOS DE SISTEMAS ELÉCTRICOS
72 15 16 00 : SERVICIOS DE SISTEMAS ESPECIALIZADOS DE COMUNICACIÓN
72 15 17 00 : SERVICIOS DE INSTALACIÓN DE SISTEMAS DE SEGURIDAD FÍSICA E INDUSTRIAL
72 15 19 00 : SERVICIOS DE ALBAÑILERÍA Y MAMPOSTERÍA
72 15 20 00 : SERVICIOS DE PAÑETADO Y DRYWALL
72 15 21 00 : SERVICIOS ACÚSTICOS Y DE AISLAMIENTO
72 15 22 00 : SERVICIOS DE BALDOSAS TERRAZO Y MÁRMOL Y MOSAICOS
72 15 23 00 : SERVICIOS DE CARPINTERÍA
72 15 24 00 : SERVICIOS DE MONTAJE E INSTALACIÓN DE VENTANAS Y PUERTAS
72 15 25 00 : SERVICIOS DE INSTALACIÓN DE PISOS
72 15 26 00 : SERVICIOS DE TECHADO Y PAREDES EXTERNAS Y LÁMINAS DE METAL
72 15 27 00 : SERVICIOS DE INSTALACIÓN Y REPARACIÓN DE CONCRETO
72 15 28 00 : SERVICIOS DE PERFORACIÓN DE POZOS DE AGUA
72 15 29 00 : SERVICIOS DE MONTAJE DE ACERO ESTRUCTURAL
72 15 30 00 : SERVICIOS DE VIDRIOS Y VENTANERÍA
72 15 31 00 : SERVICIOS DE CONSTRUCCIÓN DE FACILIDADES ATLÉTICAS Y RECREATIVAS
72 15 32 00 : SERVICIOS DE RECUBRIMIENTO, IMPERMEABILIZACIÓN PROTECCIÓN CONTRA CLIM...
72 15 33 00 : SERVICIOS DE MANTENIMIENTO E INSTALACIÓN DE EQUIPO DE ESTACIÓN DE SER...
72 15 34 00 : SERVICIOS DE APAREJAMIENTO Y ANDAMIAJE
72 15 35 00 : SERVICIOS DE LIMPIEZA ESTRUCTURAL EXTERNA
72 15 37 00 : SERVICIOS DE INSTALACIÓN, MANTENIMIENTO Y REPARACIÓN DE EQUIPOS Y CON...
72 15 39 00 : SERVICIO DE PREPARACIÓN DE OBRAS DE CONSTRUCCIÓN
72 15 40 00 : SERVICIOS DE EDIFICIOS ESPECIALIZADOS Y COMERCIOS
72 15 41 00 : SERVICIOS DE MANTENIMIENTO Y REPARACIÓN DE EQUIPO DE SISTEMAS DE DISTR...
72 15 42 00 : SERVICIOS DE MANTENIMIENTO Y REPARACIÓN DE INSTALACIÓN DE INSTRUMENTA...
72 15 43 00 : SERVICIOS DE MANTENIMIENTO Y REPARACIÓN DE EQUIPO MOTIVO Y GENERACIÓN...
72 15 44 00 : SERVICIOS DE MANTENIMIENTO Y FABRICACIÓN DE ACCESORIOS PARA TUBERÍAS
72 15 45 00 : SERVICIOS DE MANTENIMIENTO E INSTALACIÓN DE EQUIPO PESADO
76 10 15 00 : DESINFECCIÓN
76 10 16 00 : DESCONTAMINACIÓN DE MATERIALES PELIGROSOS
76 11 15 00 : SERVICIOS DE LIMPIEZA Y MANTENIMIENTO DE EDIFICIOS GENERALES Y DE OFICINAS
76 11 16 00 : SERVICIOS DE LIMPIEZA DE COMPONENTES DE EDIFICIOS
76 11 18 00 : LIMPIEZA DE VEHÍCULOS DE TRANSPORTE
76 12 15 00 : RECOLECCIÓN Y DISPOSICIÓN DE BASURAS
76 12 16 00 : DISPOSICIÓN DE DESECHOS NO PELIGROSOS
76 12 17 00 : TRATAMIENTO DE DESECHOS LÍQUIDOS
76 12 19 00 : DISPOSICIÓN DE DESECHOS PELIGROSOS
76 12 20 00 : SERVICIOS DE BASURERO
76 12 21 00 : SERVICIOS DE MEZCLA DE DESECHOS A COMBUSTIBLE
76 12 23 00 : SERVICIOS DE RECICLABLES
76 12 24 00 : HONORARIOS DE DISPOSICIÓN Y TRATAMIENTO DE BASURAS
77 10 15 00 : EVALUACIÓN DE IMPACTO AMBIENTAL
77 10 16 00 : PLANEACIÓN AMBIENTAL
77 10 17 00 : SERVICIOS DE ASESORÍA AMBIENTAL
77 10 18 00 : AUDITORÍA AMBIENTAL
77 10 19 00 : SERVICIOS DE INVESTIGACIÓN DE CONTAMINACIÓN
77 10 20 00 : SERVICIOS DE REPORTE AMBIENTAL
77 11 15 00 : SERVICIOS DE SEGURIDAD AMBIENTAL
77 11 16 00 : REHABILITACIÓN AMBIENTAL

***** CONTINUA *****



Cámara de Comercio
del Huila

**CAMARA DE COMERCIO DEL HUILA
INGENIERIA ELECTRONICA DEL HUILA S.A.S**

Fecha expedición: 2022/03/17 - 16:06:24 **** Recibo No. S001106995 **** Num. Operación. 99-USUPUBXX-20220317-0231

*** EXPEDIDO A TRAVES DEL SISTEMA VIRTUAL S.I.I. ***

77 12 15 00 : CONTAMINACIÓN DEL AIRE
77 12 16 00 : CONTAMINACIÓN DEL SUELO
77 12 17 00 : CONTAMINACIÓN DEL AGUA
77 13 16 00 : CONTAMINACIÓN AUDITIVA
78 10 18 00 : TRANSPORTE DE CARGA POR CARRETERA
78 10 22 00 : SERVICIOS POSTALES DE PAQUETEO Y COURRIER
78 11 18 00 : TRANSPORTE DE PASAJEROS POR CARRETERA
78 14 15 00 : SERVICIOS DE ORGANIZACIÓN DE TRANSPORTES
78 18 15 00 : SERVICIOS DE MANTENIMIENTO Y REPARACIÓN DE VEHÍCULOS
80 10 15 00 : SERVICIOS DE CONSULTORÍA DE NEGOCIOS Y ADMINISTRACIÓN CORPORATIVA
80 10 16 00 : GERENCIA DE PROYECTOS
80 11 16 00 : SERVICIOS DE PERSONAL TEMPORAL
80 12 16 00 : SERVICIOS DE DERECHO COMERCIAL
80 13 15 00 : ALQUILER Y ARRENDAMIENTO DE PROPIEDADES O EDIFICACIONES
80 13 16 00 : VENTAS DE PROPIEDADES Y EDIFICIOS
80 14 15 00 : INVESTIGACIÓN DE MERCADOS
80 14 16 00 : ACTIVIDADES DE VENTAS Y PROMOCIÓN DE NEGOCIOS
80 16 15 00 : SERVICIOS DE APOYO GERENCIAL
81 10 15 00 : INGENIERÍA CIVIL Y ARQUITECTURA
81 10 16 00 : INGENIERÍA MECÁNICA
81 10 17 00 : INGENIERÍA ELÉCTRICA Y ELECTRÓNICA
81 10 22 00 : INGENIERÍA DE TRANSPORTE
81 11 15 00 : INGENIERÍA DE SOFTWARE O HARDWARE
81 11 17 00 : SISTEMAS DE MANEJO DE INFORMACIÓN MIS
81 11 20 00 : SERVICIOS DE DATOS
81 11 21 00 : SERVICIOS DE INTERNET
81 11 22 00 : MANTENIMIENTO Y SOPORTE DE SOFTWARE
81 14 15 00 : CONTROL DE CALIDAD
81 14 18 00 : ADMINISTRACIÓN DE INSTALACIONES
81 16 17 00 : SERVICIOS DE TELECOMUNICACIONES
82 11 17 00 : ESCRITURA CREATIVA
82 11 19 00 : SERVICIOS DE NOTICIAS Y PUBLICIDAD
82 12 15 00 : IMPRESIÓN
82 14 15 00 : SERVICIOS DE DISEÑO ARTÍSTICO
83 10 15 00 : SERVICIOS DE ACUEDUCTO Y ALCANTARILLADO
83 11 15 00 : COMUNICACIONES TELEFÓNICAS LOCALES Y DE LARGA DISTANCIA
84 13 15 00 : SERVICIOS DE SEGUROS PARA ESTRUCTURAS Y PROPIEDADES Y POSESIONES
85 12 22 00 : SERVICIOS DE EVALUACIÓN Y VALORACIÓN DE SALUD INDIVIDUAL
86 10 18 00 : ENTRENAMIENTO EN SERVICIO Y DESARROLLO DE MANO DE OBRA
90 10 17 00 : SERVICIOS DE CAFETERÍA
90 11 16 00 : FACILIDADES PARA ENCUENTROS
92 12 15 00 : SERVICIOS DE GUARDIAS
93 10 17 00 : CUERPOS Y PRÁCTICA LEGISLATIVA
93 14 17 00 : CULTURA
93 14 20 00 : DESARROLLO URBANO
95 10 15 00 : LOTES RESIDENCIALES
95 10 16 00 : LOTES COMERCIALES
95 10 17 00 : LOTES INDUSTRIALES
95 11 15 00 : VÍAS DE TRÁFICO LIMITADO
95 11 16 00 : VÍAS DE TRÁFICO ABIERTO
95 12 15 00 : EDIFICIOS Y ESTRUCTURAS COMERCIALES Y DE ENTRETENIMIENTO
95 12 16 00 : EDIFICIOS Y ESTRUCTURAS DE TRANSPORTE

***** CONTINUA *****



Cámara de Comercio
del Huila

**CAMARA DE COMERCIO DEL HUILA
INGENIERIA ELECTRONICA DEL HUILA S.A.S**

Fecha expedición: 2022/03/17 - 16:06:24 **** Recibo No. S001106995 **** Num. Operación. 99-USUPUBXX-20220317-0231

*** EXPEDIDO A TRAVES DEL SISTEMA VIRTUAL S.I.I. ***

95 12 17 00 : EDIFICIOS Y ESTRUCTURAS PÚBLICOS
95 12 18 00 : EDIFICIOS Y ESTRUCTURAS UTILITARIOS
95 12 19 00 : EDIFICIOS Y ESTRUCTURAS EDUCACIONALES Y DE ADMINISTRACIÓN
95 12 20 00 : EDIFICIOS Y ESTRUCTURAS HOSPITALARIAS
95 12 21 00 : EDIFICIOS Y ESTRUCTURAS DE ACOMODACIONES
95 12 23 00 : EDIFICIOS Y ESTRUCTURAS DE SALUD Y DEPORTIVAS
95 12 24 00 : EDIFICIOS Y ESTRUCTURAS INDUSTRIALES
95 12 25 00 : EDIFICIOS Y ESTRUCTURAS AGRÍCOLAS Y DE CULTIVOS Y PESCA
95 12 26 00 : EDIFICIOS Y ESTRUCTURAS RELIGIOSAS
95 13 15 00 : TARIMAS Y GRADERÍAS
95 13 16 00 : EDIFICIOS Y ESTRUCTURAS COMERCIALES E INDUSTRIALES PORTÁTILES
95 13 17 00 : TIENDAS CARPAS Y ESTRUCTURAS DE MEMBRANA
95 14 15 00 : EDIFICIOS Y ESTRUCTURAS PREFABRICADOS PARA FINCAS
95 14 16 00 : EDIFICIOS Y ESTRUCTURAS PREFABRICADOS RESIDENCIALES
95 14 17 00 : EDIFICIOS Y ESTRUCTURAS PREFABRICADOS COMERCIALES E INDUSTRIALES
95 14 18 00 : EDIFICIOS Y ESTRUCTURAS PREFABRICADOS DE EMERGENCIA Y ALIVIO
95 14 19 00 : EDIFICIOS Y ESTRUCTURAS PREFABRICADOS MÉDICOS
32 13 10 00 : ACCESORIOS, MATERIAS PRIMAS Y PIEZAS DE COMPONENTES ELECTRÓNICOS
24 14 16 00 : SUMINISTROS DE ACOLCHADOS
25 20 20 00 : SISTEMAS DE ENERGÍA DE AVIÓN
27 11 20 00 : HERRAMIENTAS MANUALES DE JARDINERÍA, AGRICULTURA Y FORESTACIÓN
32 10 16 00 : CIRCUITOS INTEGRADOS
32 12 16 00 : RESISTORES
32 15 19 00 : DISPOSITIVOS DE AUTOMATIZACIÓN DE CONTROL DE LA CONECTIVIDAD
39 12 17 00 : FERRETERÍA ELÉCTRICA Y SUMINISTROS
41 10 63 00 : PRODUCTOS DE REACCIÓN EN CADENA DE LA POLIMERASA (PCR) Y REACCIÓN EN ...
42 20 18 00 : PRODUCTOS RADIOGRÁFICOS DE DIAGNÓSTICO MÉDICO
43 22 26 00 : EQUIPO DE SERVICIO DE RED
43 22 27 00 : EQUIPO TELEGRÁFICO
43 22 32 00 : PLATAFORMAS DE MENSAJERÍA POR MÓVIL
43 23 28 00 : SOFTWARE DE ADMINISTRACIÓN DE REDES
43 23 35 00 : SOFTWARE DE INTERCAMBIO DE INFORMACIÓN
50 16 15 00 : CHOCOLATES, AZÚCARES, EDULCORANTES PRODUCTOS
60 10 17 00 : MATERIALES DE RECURSOS DEL PROFESOR
60 10 49 00 : MATERIALES DE FÍSICA DE ELECTRICIDAD
46 17 16 00 : EQUIPO DE VIGILANCIA Y DETECCIÓN
45 12 15 00 : CÁMARAS
26 12 16 00 : CABLES ELÉCTRICOS Y ACCESORIOS
92 12 17 00 : SERVICIOS DE SISTEMAS DE SEGURIDAD
45 12 16 00 : ACCESORIOS PARA CÁMARAS
32 15 18 00 : DISPOSITIVOS DE CONTROL DE SEGURIDAD
83 11 23 00 : SERVICIOS DE TELECOMUNICACIONES POR FIBRA
43 22 33 00 : DISPOSITIVOS Y EQUIPOS PARA INSTALACIÓN DE CONECTIVIDAD DE REDES Y DAT...
39 11 21 00 : ILUMINACIÓN ÓPTICA
41 11 37 00 : INSTRUMENTOS DE MEDICIÓN Y COMPROBACIÓN DE COMUNICACIÓN ELECTRÓNICA
43 22 29 00 : ACCESORIOS DE EQUIPO DE TELEFONÍA
46 17 15 00 : CERRADURAS, ELEMENTOS DE SEGURIDAD Y ACCESORIOS
43 21 17 00 : DISPOSITIVOS INFORMÁTICOS DE ENTRADA DE DATOS
43 20 18 00 : DISPOSITIVOS DE ALMACENAMIENTO
43 23 37 00 : SOFTWARE DE ADMINISTRACIÓN DE SISTEMAS
43 22 17 00 : EQUIPO FIJO DE RED Y COMPONENTES
72 10 29 00 : SERVICIOS DE MANTENIMIENTO Y REPARACIÓN DE INSTALACIONES

***** CONTINUA *****



Cámara de Comercio
del Huila

**CAMARA DE COMERCIO DEL HUILA
INGENIERIA ELECTRONICA DEL HUILA S.A.S**

Fecha expedición: 2022/03/17 - 16:06:24 **** Recibo No. S001106995 **** Num. Operación. 99-USUPUBXX-20220317-0231

*** EXPEDIDO A TRAVES DEL SISTEMA VIRTUAL S.I.I. ***

72 15 36 00 : SERVICIOS DE TERMINADO INTERIOR, DOTACIÓN Y REMODELACIÓN
70 17 18 00 : SERVICIOS DE DRENAJE
40 17 15 00 : TUBOS Y TUBERÍAS COMERCIALES

EXPERIENCIA No.114 :

NÚMERO CONSECUTIVO DEL CONTRATO:114

CONTRATO CELEBRADO POR :1 - EL PROPONENTE

NOMBRE DEL CONTRATISTA :INGENIERIA ELECTRONICA DEL HUILA S.A.S

NOMBRE DEL CONTRATANTE :INCUBARHUILA

VALOR CONTRATADO EN SMMLV :19,41

SG FM CL PR - DESCRIPCIÓN

14 11 15 00 : PAPEL DE IMPRENTA Y PAPEL DE ESCRIBIR
22 10 15 00 : MAQUINARIA PARA TRABAJO DE DESMONTE
22 10 16 00 : EQUIPO DE PAVIMENTACIÓN
22 10 17 00 : COMPONENTES DE EQUIPO PESADO
22 10 19 00 : MAQUINARIA Y ACCESORIOS DE CONSTRUCCIÓN DE EDIFICIOS
22 10 20 00 : EQUIPO Y MAQUINARIA DE DEMOLICIÓN DE EDIFICIOS
25 10 16 00 : VEHÍCULOS DE TRANSPORTE DE PRODUCTOS Y MATERIALES
27 11 15 00 : HERRAMIENTAS DE CORTE Y ENGARZADO Y PUNZONES
27 11 18 00 : HERRAMIENTAS DE MEDIDA Y BOCETAJE
27 11 22 00 : HERRAMIENTAS DE ALBAÑILERÍA Y CONCRETO
27 11 25 00 : HERRAMIENTAS PARA APALANCAR Y CURVAR
27 11 27 00 : HERRAMIENTAS MECÁNICAS
27 11 28 00 : CONEXIONES DE HERRAMIENTAS Y ACCESORIOS
27 12 18 00 : HERRAMIENTAS HIDRÁULICAS
27 13 15 00 : HERRAMIENTAS NEUMÁTICAS
30 10 15 00 : ÁNGULOS
30 10 17 00 : VIGAS
30 10 18 00 : CONDUCTOS
30 10 20 00 : HOJA
30 10 22 00 : PLANCHA
30 10 23 00 : PERFILES
30 10 24 00 : VARILLAS
30 10 28 00 : PILOTAJE
30 10 29 00 : PILARES
30 10 31 00 : RIELES
30 10 32 00 : ENREJADO
30 10 36 00 : PRODUCTOS ESTRUCTURALES
30 10 37 00 : TRENZA
30 10 38 00 : FIBRAS Y FILAMENTOS MECÁNICOS
30 10 39 00 : EJES
30 11 15 00 : CONCRETO Y MORTEROS
30 11 16 00 : CEMENTO Y CAL
30 11 18 00 : AGREGADOS
30 11 19 00 : ELEMENTOS PARA REFORZAR CONCRETO
30 12 15 00 : DERIVADOS BITUMINOSOS
30 12 16 00 : ASFALTOS
30 12 17 00 : MATERIALES DE CONSTRUCCIÓN DE CAMINOS Y CARRILERAS
30 12 18 00 : MATERIALES DE ARQUITECTURA PAISAJÍSTICA
30 12 19 00 : MATERIALES PARA ESTABILIZACIÓN Y REFUERZO DE SUELOS
30 13 15 00 : BLOQUES

***** CONTINUA *****



Cámara de Comercio
del Huila

**CAMARA DE COMERCIO DEL HUILA
INGENIERIA ELECTRONICA DEL HUILA S.A.S**

Fecha expedición: 2022/03/17 - 16:06:24 **** Recibo No. S001106995 **** Num. Operación. 99-USUPUBXX-20220317-0231

*** EXPEDIDO A TRAVES DEL SISTEMA VIRTUAL S.I.I. ***

30 13 16 00 : LADRILLOS
30 13 17 00 : AZULEJOS Y BALDOSAS
30 14 15 00 : AISLAMIENTO TÉRMICO
30 14 16 00 : AISLAMIENTO ESPECIAL
30 15 15 00 : MATERIAL PARA TEJADOS Y TECHOS
30 15 16 00 : ACCESORIOS PARA TEJADOS
30 15 17 00 : CANALONES DE TEJADO Y ACCESORIOS
30 15 18 00 : MATERIALES PARA REVESTIMIENTO DE PAREDES Y EXTERIOR
30 15 19 00 : MATERIALES Y PRODUCTOS PARA ACABADOS
30 15 20 00 : CERCADO
30 15 21 00 : SUPERFICIE
30 16 15 00 : MATERIALES PARA ACABADOS DE PAREDES
30 16 16 00 : MATERIALES PARA TECHOS
30 16 17 00 : SUELOS
30 16 18 00 : EBANISTERÍA
30 16 19 00 : MOLDEADO Y CARPINTERÍA MECÁNICA
30 16 20 00 : MOLDURAS Y CARPINTERÍA
30 16 21 00 : LAMINADOS INTERIORES
30 16 22 00 : MOSTRADORES
30 16 23 00 : ACCESORIOS PARA GABINETES
30 16 24 00 : MUROS DIVISORIOS
30 17 15 00 : PUERTAS
30 17 16 00 : VENTANAS
30 17 18 00 : CLARABOYAS
30 17 19 00 : MARCOS DE VENTANAS
30 17 20 00 : PUERTAS
30 17 21 00 : PUERTAS PARA GARAJE Y OPERADORES
30 18 15 00 : PORCELANA SANITARIA
30 18 16 00 : INSTALACIONES RESIDENCIALES NO SANITARIAS
30 18 17 00 : GRIFOS
30 19 15 00 : ESCALERAS Y ANDAMIOS
30 19 16 00 : ESCALERAS Y ACCESORIOS DE ANDAMIAJE
30 19 17 00 : COBERTIZOS Y REMOLQUES DE CONSTRUCCIÓN
30 19 18 00 : EQUIPOS Y MATERIALES PARA CONSTRUCCIONES TEMPORALES Y APOYO AL MANTENIM...
30 24 15 00 : COMPONENTES DE CONSOLIDACIÓN DE ESTRUCTURAS PORTÁTILES
30 24 16 00 : COMPONENTES ESTRUCTURALES DE TRIBUNAS, GRADAS Y ESCALERA
30 24 17 00 : COMPONENTES SOPORTE Y COBERTURA DE TIENDAS, CARPAS Y ESTRUCTURAS DE MEM...
30 25 15 00 : ESTRUCTURAS DE SOPORTE DE TECHOS BAJO TIERRA
30 26 15 00 : BARRAS DE LATÓN
30 26 22 00 : BARRAS DE COBRE
30 26 23 00 : LÁMINAS DE COBRE
30 26 24 00 : LINGOTES, BANDAS, PALANQUILLAS Y ALAMBRES DE COBRE
30 26 28 00 : BARRAS Y LÁMINAS DE ZINC
30 26 45 00 : BARRAS DE ACERO INOXIDABLE
39 10 16 00 : LÁMPARAS Y BOMBILLAS
39 10 18 00 : COMPONENTES Y ACCESORIOS DE LÁMPARA
39 10 19 00 : BALASTOS DE LÁMPARAS Y TRANSFORMADORES DE LÁMPARAS
41 10 15 00 : EQUIPO Y SUMINISTROS PARA LA MEZCLA, LA DISPERSIÓN Y LA HOMOGENEIZACI?...
41 10 17 00 : EQUIPO DE PERFORACIÓN, AMOLADURA, CORTE, TRITURACIÓN Y PRENSADO PARA ...
41 10 18 00 : EQUIPO DE FÍSICA DE ELECTRONES Y DE ESTADO SÓLIDO PARA LABORATORIO
41 10 19 00 : EQUIPO IÓNICO DE LABORATORIO
41 11 39 00 : EQUIPO PARA MEDICIÓN DE SUELOS

***** CONTINUA *****



Cámara de Comercio
del Huila

**CAMARA DE COMERCIO DEL HUILA
INGENIERIA ELECTRONICA DEL HUILA S.A.S**

Fecha expedición: 2022/03/17 - 16:06:24 **** Recibo No. S001106995 **** Num. Operación. 99-USUPUBXX-20220317-0231

*** EXPEDIDO A TRAVES DEL SISTEMA VIRTUAL S.I.I. ***

42 17 20 00 : KITS PARA LOS SERVICIOS MÉDICOS DE URGENCIAS Y CAMPO
43 23 15 00 : SOFTWARE FUNCIONAL ESPECÍFICO DE LA EMPRESA
44 10 31 00 : SUMINISTROS PARA IMPRESORA, FAX Y FOTOCOPIADORA
44 12 15 00 : SUMINISTROS DE CORREO
44 12 16 00 : SUMINISTROS DE ESCRITORIO
44 12 17 00 : INSTRUMENTOS DE ESCRITURA
44 12 18 00 : MEDIOS DE CORRECCIÓN
44 12 19 00 : REPUESTOS DE TINTA Y MINAS DE LÁPICES
55 10 15 00 : PUBLICACIONES IMPRESAS
55 12 17 00 : SEÑALIZACIÓN
56 10 17 00 : MUEBLES DE OFICINA
70 15 19 00 : RECURSOS FORESTALES
70 16 15 00 : FAUNA
70 16 17 00 : ECOSISTEMAS
70 17 15 00 : DESARROLLO
70 17 16 00 : VIGILANCIA
70 17 17 00 : RIEGO
71 10 15 00 : PROSPECCIÓN MINERA
71 10 16 00 : SERVICIOS MINEROS DE PERFORACIÓN Y VOLADURA
71 13 10 00 : SERVICIOS DE FRACTURAR DEL POZO
71 15 13 00 : SERVICIOS DE INTERPRETACIÓN DEL CAMPO PETROLÍFERO
71 16 10 00 : SERVICIOS DE MODELAR DEL CAMPO PETROLÍFERO
71 16 11 00 : GERENCIA DE LA INGENIERÍA DE PRODUCCIÓN DEL CAMPO PETROLÍFERO
71 16 12 00 : GERENCIA DE LAS OPERACIONES DE PRODUCCIÓN DEL CAMPO PETROLÍFERO
71 16 13 00 : SERVICIOS DE MANEJO DE PROYECTOS DEL CAMPO
71 16 14 00 : SERVICIOS DE MANEJO DE PROYECTOS DEL CAMPO PETROLERO
72 10 15 00 : SERVICIOS DE APOYO PARA LA CONSTRUCCIÓN
72 10 33 00 : SERVICIOS DE MANTENIMIENTO Y REPARACIÓN DE INFRAESTRUCTURA
72 11 10 00 : SERVICIOS DE CONSTRUCCIÓN DE UNIDADES UNIFAMILIARES
72 11 11 00 : SERVICIOS DE CONSTRUCCIÓN DE UNIDADES MULTIFAMILIARES
72 12 10 00 : SERVICIOS DE CONSTRUCCIÓN DE EDIFICIOS INDUSTRIALES Y BODEGAS NUEVAS
72 12 11 00 : SERVICIOS DE CONSTRUCCIÓN DE EDIFICIOS COMERCIALES Y DE OFICINA
72 12 12 00 : SERVICIOS DE CONSTRUCCIÓN DE EDIFICIOS AGRÍCOLAS
72 12 13 00 : SERVICIOS DE CONSTRUCCIÓN DE TALLERES AUTOMOTRICES Y ESTACIONES DE SER...
72 12 14 00 : SERVICIOS DE CONSTRUCCIÓN DE EDIFICIOS PÚBLICOS ESPECIALIZADOS
72 12 15 00 : SERVICIOS DE CONSTRUCCIÓN DE PLANTAS INDUSTRIALES
72 14 10 00 : SERVICIOS DE CONSTRUCCIÓN DE AUTOPISTAS Y CARRETERAS
72 14 11 00 : SERVICIOS DE CONSTRUCCIÓN Y REVESTIMIENTO Y PAVIMENTACIÓN DE INFRAEST...
72 14 12 00 : SERVICIOS DE CONSTRUCCIÓN MARINA
72 14 13 00 : SERVICIO DE CONSTRUCCIÓN DE FACILIDADES ATLÉTICAS Y RECREATIVAS
72 14 14 00 : SERVICIOS DE CONSTRUCCIÓN Y REPARACIÓN DE FACILIDADES DE DETENCIÓN
72 14 15 00 : SERVICIOS DE PREPARACIÓN DE TIERRAS
72 14 16 00 : SERVICIOS DE CONSTRUCCIÓN DE SISTEMAS DE TRÁNSITO MASIVO
72 14 17 00 : SERVICIOS DE ALQUILER O ARRENDAMIENTO DE EQUIPO Y MAQUINARIA DE CONSTRU...
72 15 12 00 : SERVICIOS DE CONSTRUCCIÓN Y MANTENIMIENTO DE HVAC CALEFACCIÓN Y ENFRI...
72 15 14 00 : SERVICIOS DE CONSTRUCCIÓN DE RECUBRIMIENTOS DE MUROS
72 15 15 00 : SERVICIOS DE SISTEMAS ELÉCTRICOS
72 15 16 00 : SERVICIOS DE SISTEMAS ESPECIALIZADOS DE COMUNICACIÓN
72 15 17 00 : SERVICIOS DE INSTALACIÓN DE SISTEMAS DE SEGURIDAD FÍSICA E INDUSTRIAL
72 15 19 00 : SERVICIOS DE ALBAÑILERÍA Y MAMPOSTERÍA
72 15 20 00 : SERVICIOS DE PAÑETADO Y DRYWALL
72 15 21 00 : SERVICIOS ACÚSTICOS Y DE AISLAMIENTO

***** CONTINUA *****



*** EXPEDIDO A TRAVES DEL SISTEMA VIRTUAL S.I.I. ***

72 15 22 00 : SERVICIOS DE BALDOSAS TERRAZO Y MÁRMOL Y MOSAICOS
72 15 23 00 : SERVICIOS DE CARPINTERÍA
72 15 24 00 : SERVICIOS DE MONTAJE E INSTALACIÓN DE VENTANAS Y PUERTAS
72 15 25 00 : SERVICIOS DE INSTALACIÓN DE PISOS
72 15 26 00 : SERVICIOS DE TECHADO Y PAREDES EXTERNAS Y LÁMINAS DE METAL
72 15 27 00 : SERVICIOS DE INSTALACIÓN Y REPARACIÓN DE CONCRETO
72 15 28 00 : SERVICIOS DE PERFORACIÓN DE POZOS DE AGUA
72 15 29 00 : SERVICIOS DE MONTAJE DE ACERO ESTRUCTURAL
72 15 30 00 : SERVICIOS DE VIDRIOS Y VENTANERÍA
72 15 31 00 : SERVICIOS DE CONSTRUCCIÓN DE FACILIDADES ATLÉTICAS Y RECREATIVAS
72 15 32 00 : SERVICIOS DE RECUBRIMIENTO, IMPERMEABILIZACIÓN PROTECCIÓN CONTRA CLIM...
72 15 33 00 : SERVICIOS DE MANTENIMIENTO E INSTALACIÓN DE EQUIPO DE ESTACIÓN DE SER...
72 15 34 00 : SERVICIOS DE APAREJAMIENTO Y ANDAMIAJE
72 15 35 00 : SERVICIOS DE LIMPIEZA ESTRUCTURAL EXTERNA
72 15 37 00 : SERVICIOS DE INSTALACIÓN, MANTENIMIENTO Y REPARACIÓN DE EQUIPOS Y CON...
72 15 39 00 : SERVICIO DE PREPARACIÓN DE OBRAS DE CONSTRUCCIÓN
72 15 40 00 : SERVICIOS DE EDIFICIOS ESPECIALIZADOS Y COMERCIOS
72 15 41 00 : SERVICIOS DE MANTENIMIENTO Y REPARACIÓN DE EQUIPO DE SISTEMAS DE DISTR...
72 15 42 00 : SERVICIOS DE MANTENIMIENTO Y REPARACIÓN DE INSTALACIÓN DE INSTRUMENTA...
72 15 43 00 : SERVICIOS DE MANTENIMIENTO Y REPARACIÓN DE EQUIPO MOTIVO Y GENERACIÓN...
72 15 44 00 : SERVICIOS DE MANTENIMIENTO Y FABRICACIÓN DE ACCESORIOS PARA TUBERÍAS
72 15 45 00 : SERVICIOS DE MANTENIMIENTO E INSTALACIÓN DE EQUIPO PESADO
76 10 15 00 : DESINFECCIÓN
76 10 16 00 : DESCONTAMINACIÓN DE MATERIALES PELIGROSOS
76 11 15 00 : SERVICIOS DE LIMPIEZA Y MANTENIMIENTO DE EDIFICIOS GENERALES Y DE OFICINAS
76 11 16 00 : SERVICIOS DE LIMPIEZA DE COMPONENTES DE EDIFICIOS
76 11 18 00 : LIMPIEZA DE VEHÍCULOS DE TRANSPORTE
76 12 15 00 : RECOLECCIÓN Y DISPOSICIÓN DE BASURAS
76 12 16 00 : DISPOSICIÓN DE DESECHOS NO PELIGROSOS
76 12 17 00 : TRATAMIENTO DE DESECHOS LÍQUIDOS
76 12 19 00 : DISPOSICIÓN DE DESECHOS PELIGROSOS
76 12 20 00 : SERVICIOS DE BASURERO
76 12 21 00 : SERVICIOS DE MEZCLA DE DESECHOS A COMBUSTIBLE
76 12 23 00 : SERVICIOS DE RECICLABLES
76 12 24 00 : HONORARIOS DE DISPOSICIÓN Y TRATAMIENTO DE BASURAS
77 10 15 00 : EVALUACIÓN DE IMPACTO AMBIENTAL
77 10 16 00 : PLANEACIÓN AMBIENTAL
77 10 17 00 : SERVICIOS DE ASESORÍA AMBIENTAL
77 10 18 00 : AUDITORÍA AMBIENTAL
77 10 19 00 : SERVICIOS DE INVESTIGACIÓN DE CONTAMINACIÓN
77 10 20 00 : SERVICIOS DE REPORTE AMBIENTAL
77 11 15 00 : SERVICIOS DE SEGURIDAD AMBIENTAL
77 11 16 00 : REHABILITACIÓN AMBIENTAL
77 12 15 00 : CONTAMINACIÓN DEL AIRE
77 12 16 00 : CONTAMINACIÓN DEL SUELO
77 12 17 00 : CONTAMINACIÓN DEL AGUA
77 13 16 00 : CONTAMINACIÓN AUDITIVA
78 10 18 00 : TRANSPORTE DE CARGA POR CARRETERA
78 10 22 00 : SERVICIOS POSTALES DE PAQUETE Y COURRIER
78 11 18 00 : TRANSPORTE DE PASAJEROS POR CARRETERA
78 14 15 00 : SERVICIOS DE ORGANIZACIÓN DE TRANSPORTES
78 18 15 00 : SERVICIOS DE MANTENIMIENTO Y REPARACIÓN DE VEHÍCULOS

***** CONTINUA *****



Cámara de Comercio
del Huila

**CAMARA DE COMERCIO DEL HUILA
INGENIERIA ELECTRONICA DEL HUILA S.A.S**

Fecha expedición: 2022/03/17 - 16:06:24 **** Recibo No. S001106995 **** Num. Operación. 99-USUPUBXX-20220317-0231

*** EXPEDIDO A TRAVES DEL SISTEMA VIRTUAL S.I.I. ***

80 10 15 00 : SERVICIOS DE CONSULTORÍA DE NEGOCIOS Y ADMINISTRACIÓN CORPORATIVA
80 10 16 00 : GERENCIA DE PROYECTOS
80 11 16 00 : SERVICIOS DE PERSONAL TEMPORAL
80 12 16 00 : SERVICIOS DE DERECHO COMERCIAL
80 13 15 00 : ALQUILER Y ARRENDAMIENTO DE PROPIEDADES O EDIFICACIONES
80 13 16 00 : VENTAS DE PROPIEDADES Y EDIFICIOS
80 14 15 00 : INVESTIGACIÓN DE MERCADOS
80 14 16 00 : ACTIVIDADES DE VENTAS Y PROMOCIÓN DE NEGOCIOS
80 16 15 00 : SERVICIOS DE APOYO GERENCIAL
81 10 15 00 : INGENIERÍA CIVIL Y ARQUITECTURA
81 10 16 00 : INGENIERÍA MECÁNICA
81 10 17 00 : INGENIERÍA ELÉCTRICA Y ELECTRÓNICA
81 10 22 00 : INGENIERÍA DE TRANSPORTE
81 11 15 00 : INGENIERÍA DE SOFTWARE O HARDWARE
81 11 17 00 : SISTEMAS DE MANEJO DE INFORMACIÓN MIS
81 11 20 00 : SERVICIOS DE DATOS
81 11 21 00 : SERVICIOS DE INTERNET
81 11 22 00 : MANTENIMIENTO Y SOPORTE DE SOFTWARE
81 14 15 00 : CONTROL DE CALIDAD
81 14 18 00 : ADMINISTRACIÓN DE INSTALACIONES
81 16 17 00 : SERVICIOS DE TELECOMUNICACIONES
82 11 17 00 : ESCRITURA CREATIVA
82 11 19 00 : SERVICIOS DE NOTICIAS Y PUBLICIDAD
82 12 15 00 : IMPRESIÓN
82 14 15 00 : SERVICIOS DE DISEÑO ARTÍSTICO
83 10 15 00 : SERVICIOS DE ACUEDUCTO Y ALCANTARILLADO
83 11 15 00 : COMUNICACIONES TELEFÓNICAS LOCALES Y DE LARGA DISTANCIA
84 13 15 00 : SERVICIOS DE SEGUROS PARA ESTRUCTURAS Y PROPIEDADES Y POSESIONES
85 12 22 00 : SERVICIOS DE EVALUACIÓN Y VALORACIÓN DE SALUD INDIVIDUAL
86 10 18 00 : ENTRENAMIENTO EN SERVICIO Y DESARROLLO DE MANO DE OBRA
90 10 17 00 : SERVICIOS DE CAFETERÍA
90 11 16 00 : FACILIDADES PARA ENCUENTROS
92 12 15 00 : SERVICIOS DE GUARDIAS
93 10 17 00 : CUERPOS Y PRÁCTICA LEGISLATIVA
93 14 17 00 : CULTURA
93 14 20 00 : DESARROLLO URBANO
95 10 15 00 : LOTES RESIDENCIALES
95 10 16 00 : LOTES COMERCIALES
95 10 17 00 : LOTES INDUSTRIALES
95 11 15 00 : VÍAS DE TRÁFICO LIMITADO
95 11 16 00 : VÍAS DE TRÁFICO ABIERTO
95 12 15 00 : EDIFICIOS Y ESTRUCTURAS COMERCIALES Y DE ENTRETENIMIENTO
95 12 16 00 : EDIFICIOS Y ESTRUCTURAS DE TRANSPORTE
95 12 17 00 : EDIFICIOS Y ESTRUCTURAS PÚBLICOS
95 12 18 00 : EDIFICIOS Y ESTRUCTURAS UTILITARIOS
95 12 19 00 : EDIFICIOS Y ESTRUCTURAS EDUCACIONALES Y DE ADMINISTRACIÓN
95 12 20 00 : EDIFICIOS Y ESTRUCTURAS HOSPITALARIAS
95 12 21 00 : EDIFICIOS Y ESTRUCTURAS DE ACOMODACIONES
95 12 23 00 : EDIFICIOS Y ESTRUCTURAS DE SALUD Y DEPORTIVAS
95 12 24 00 : EDIFICIOS Y ESTRUCTURAS INDUSTRIALES
95 12 25 00 : EDIFICIOS Y ESTRUCTURAS AGRÍCOLAS Y DE CULTIVOS Y PESCA
95 12 26 00 : EDIFICIOS Y ESTRUCTURAS RELIGIOSAS

***** CONTINUA *****



Cámara de Comercio
del Huila

**CAMARA DE COMERCIO DEL HUILA
INGENIERIA ELECTRONICA DEL HUILA S.A.S**

Fecha expedición: 2022/03/17 - 16:06:24 **** Recibo No. S001106995 **** Num. Operación. 99-USUPUBXX-20220317-0231

*** EXPEDIDO A TRAVES DEL SISTEMA VIRTUAL S.I.I. ***

95 13 15 00 : TARIMAS Y GRADERÍAS
95 13 16 00 : EDIFICIOS Y ESTRUCTURAS COMERCIALES E INDUSTRIALES PORTÁTILES
95 13 17 00 : TIENDAS CARPAS Y ESTRUCTURAS DE MEMBRANA
95 14 15 00 : EDIFICIOS Y ESTRUCTURAS PREFABRICADOS PARA FINCAS
95 14 16 00 : EDIFICIOS Y ESTRUCTURAS PREFABRICADOS RESIDENCIALES
95 14 17 00 : EDIFICIOS Y ESTRUCTURAS PREFABRICADOS COMERCIALES E INDUSTRIALES
95 14 18 00 : EDIFICIOS Y ESTRUCTURAS PREFABRICADOS DE EMERGENCIA Y ALIVIO
95 14 19 00 : EDIFICIOS Y ESTRUCTURAS PREFABRICADOS MÉDICOS
32 13 10 00 : ACCESORIOS, MATERIAS PRIMAS Y PIEZAS DE COMPONENTES ELECTRÓNICOS
24 14 16 00 : SUMINISTROS DE ACOLCHADOS
25 20 20 00 : SISTEMAS DE ENERGÍA DE AVIÓN
27 11 20 00 : HERRAMIENTAS MANUALES DE JARDINERÍA, AGRICULTURA Y FORESTACIÓN
32 10 16 00 : CIRCUITOS INTEGRADOS
32 12 16 00 : RESISTORES
32 15 19 00 : DISPOSITIVOS DE AUTOMATIZACIÓN DE CONTROL DE LA CONECTIVIDAD
39 12 17 00 : FERRETERÍA ELÉCTRICA Y SUMINISTROS
41 10 63 00 : PRODUCTOS DE REACCIÓN EN CADENA DE LA POLIMERASA (PCR) Y REACCIÓN EN ...
42 20 18 00 : PRODUCTOS RADIOGRÁFICOS DE DIAGNÓSTICO MÉDICO
43 22 26 00 : EQUIPO DE SERVICIO DE RED
43 22 27 00 : EQUIPO TELEGRÁFICO
43 22 32 00 : PLATAFORMAS DE MENSAJERÍA POR MÓVIL
43 23 28 00 : SOFTWARE DE ADMINISTRACIÓN DE REDES
43 23 35 00 : SOFTWARE DE INTERCAMBIO DE INFORMACIÓN
50 16 15 00 : CHOCOLATES, AZÚCARES, EDULCORANTES PRODUCTOS
60 10 17 00 : MATERIALES DE RECURSOS DEL PROFESOR
60 10 49 00 : MATERIALES DE FÍSICA DE ELECTRICIDAD
46 17 16 00 : EQUIPO DE VIGILANCIA Y DETECCIÓN
45 12 15 00 : CÁMARAS
26 12 16 00 : CABLES ELÉCTRICOS Y ACCESORIOS
92 12 17 00 : SERVICIOS DE SISTEMAS DE SEGURIDAD
45 12 16 00 : ACCESORIOS PARA CÁMARAS
32 15 18 00 : DISPOSITIVOS DE CONTROL DE SEGURIDAD
83 11 23 00 : SERVICIOS DE TELECOMUNICACIONES POR FIBRA
43 22 33 00 : DISPOSITIVOS Y EQUIPOS PARA INSTALACIÓN DE CONECTIVIDAD DE REDES Y DAT...
39 11 21 00 : ILUMINACIÓN ÓPTICA
41 11 37 00 : INSTRUMENTOS DE MEDICIÓN Y COMPROBACIÓN DE COMUNICACIÓN ELECTRÓNICA
43 22 29 00 : ACCESORIOS DE EQUIPO DE TELEFONÍA
72 10 29 00 : SERVICIOS DE MANTENIMIENTO Y REPARACIÓN DE INSTALACIONES
72 15 36 00 : SERVICIOS DE TERMINADO INTERIOR, DOTACIÓN Y REMODELACIÓN
46 17 15 00 : CERRADURAS, ELEMENTOS DE SEGURIDAD Y ACCESORIOS
43 21 17 00 : DISPOSITIVOS INFORMÁTICOS DE ENTRADA DE DATOS
43 20 18 00 : DISPOSITIVOS DE ALMACENAMIENTO
43 23 37 00 : SOFTWARE DE ADMINISTRACIÓN DE SISTEMAS
43 22 17 00 : EQUIPO FIJO DE RED Y COMPONENTES
70 17 18 00 : SERVICIOS DE DRENAJE
40 17 15 00 : TUBOS Y TUBERÍAS COMERCIALES

EXPERIENCIA No.115 :

NÚMERO CONSECUTIVO DEL CONTRATO:115

CONTRATO CELEBRADO POR :1 - EL PROPONENTE

NOMBRE DEL CONTRATISTA :INGENIERIA ELECTRONICA DEL HUILA S.A.S

NOMBRE DEL CONTRATANTE :SURENVIOS

***** CONTINUA *****



Cámara de Comercio
del Huila

**CAMARA DE COMERCIO DEL HUILA
INGENIERIA ELECTRONICA DEL HUILA S.A.S**

Fecha expedición: 2022/03/17 - 16:06:24 **** Recibo No. S001106995 **** Num. Operación. 99-USUPUBXX-20220317-0231

*** EXPEDIDO A TRAVES DEL SISTEMA VIRTUAL S.I.I. ***

VALOR CONTRATADO EN SMMLV : 77,40

SG FM CL PR - DESCRIPCIÓN

14 11 15 00 : PAPEL DE IMPRENTA Y PAPEL DE ESCRIBIR
22 10 15 00 : MAQUINARIA PARA TRABAJO DE DESMONTE
22 10 16 00 : EQUIPO DE PAVIMENTACIÓN
22 10 17 00 : COMPONENTES DE EQUIPO PESADO
22 10 19 00 : MAQUINARIA Y ACCESORIOS DE CONSTRUCCIÓN DE EDIFICIOS
22 10 20 00 : EQUIPO Y MAQUINARIA DE DEMOLICIÓN DE EDIFICIOS
25 10 16 00 : VEHÍCULOS DE TRANSPORTE DE PRODUCTOS Y MATERIALES
27 11 15 00 : HERRAMIENTAS DE CORTE Y ENGARZADO Y PUNZONES
27 11 18 00 : HERRAMIENTAS DE MEDIDA Y BOCETAJE
27 11 22 00 : HERRAMIENTAS DE ALBAÑILERÍA Y CONCRETO
27 11 25 00 : HERRAMIENTAS PARA APALANCAR Y CURVAR
27 11 27 00 : HERRAMIENTAS MECÁNICAS
27 11 28 00 : CONEXIONES DE HERRAMIENTAS Y ACCESORIOS
27 12 18 00 : HERRAMIENTAS HIDRÁULICAS
27 13 15 00 : HERRAMIENTAS NEUMÁTICAS
30 10 15 00 : ÁNGULOS
30 10 17 00 : VIGAS
30 10 18 00 : CONDUCTOS
30 10 20 00 : HOJA
30 10 22 00 : PLANCHA
30 10 23 00 : PERFILES
30 10 24 00 : VARILLAS
30 10 28 00 : PILOTAJE
30 10 29 00 : PILARES
30 10 31 00 : RIELES
30 10 32 00 : ENREJADO
30 10 36 00 : PRODUCTOS ESTRUCTURALES
30 10 37 00 : TRENZA
30 10 38 00 : FIBRAS Y FILAMENTOS MECÁNICOS
30 10 39 00 : EJES
30 11 15 00 : CONCRETO Y MORTEROS
30 11 16 00 : CEMENTO Y CAL
30 11 18 00 : AGREGADOS
30 11 19 00 : ELEMENTOS PARA REFORZAR CONCRETO
30 12 15 00 : DERIVADOS BITUMINOSOS
30 12 16 00 : ASFALTOS
30 12 17 00 : MATERIALES DE CONSTRUCCIÓN DE CAMINOS Y CARRILERAS
30 12 18 00 : MATERIALES DE ARQUITECTURA PAISAJÍSTICA
30 12 19 00 : MATERIALES PARA ESTABILIZACIÓN Y REFUERZO DE SUELOS
30 13 15 00 : BLOQUES
30 13 16 00 : LADRILLOS
30 13 17 00 : AZULEJOS Y BALDOSAS
30 14 15 00 : AISLAMIENTO TÉRMICO
30 14 16 00 : AISLAMIENTO ESPECIAL
30 15 15 00 : MATERIAL PARA TEJADOS Y TECHOS
30 15 16 00 : ACCESORIOS PARA TEJADOS
30 15 17 00 : CANALONES DE TEJADO Y ACCESORIOS
30 15 18 00 : MATERIALES PARA REVESTIMIENTO DE PAREDES Y EXTERIOR
30 15 19 00 : MATERIALES Y PRODUCTOS PARA ACABADOS

***** CONTINUA *****



*** EXPEDIDO A TRAVES DEL SISTEMA VIRTUAL S.I.I. ***

30 15 20 00 : CERCADO
30 15 21 00 : SUPERFICIE
30 16 15 00 : MATERIALES PARA ACABADOS DE PAREDES
30 16 16 00 : MATERIALES PARA TECHOS
30 16 17 00 : SUELOS
30 16 18 00 : EBANISTERÍA
30 16 19 00 : MOLDEADO Y CARPINTERÍA MECÁNICA
30 16 20 00 : MOLDURAS Y CARPINTERÍA
30 16 21 00 : LAMINADOS INTERIORES
30 16 22 00 : MOSTRADORES
30 16 23 00 : ACCESORIOS PARA GABINETES
30 16 24 00 : MUROS DIVISORIOS
30 17 15 00 : PUERTAS
30 17 16 00 : VENTANAS
30 17 18 00 : CLARABOYAS
30 17 19 00 : MARCOS DE VENTANAS
30 17 20 00 : PUERTAS
30 17 21 00 : PUERTAS PARA GARAJE Y OPERADORES
30 18 15 00 : PORCELANA SANITARIA
30 18 16 00 : INSTALACIONES RESIDENCIALES NO SANITARIAS
30 18 17 00 : GRIFOS
30 19 15 00 : ESCALERAS Y ANDAMIOS
30 19 16 00 : ESCALERAS Y ACCESORIOS DE ANDAMIAJE
30 19 17 00 : COBERTIZOS Y REMOLQUES DE CONSTRUCCIÓN
30 19 18 00 : EQUIPOS Y MATERIALES PARA CONSTRUCCIONES TEMPORALES Y APOYO AL MANTENIM...
30 24 15 00 : COMPONENTES DE CONSOLIDACIÓN DE ESTRUCTURAS PORTÁTILES
30 24 16 00 : COMPONENTES ESTRUCTURALES DE TRIBUNAS, GRADAS Y ESCALERA
30 24 17 00 : COMPONENTES SOPORTE Y COBERTURA DE TIENDAS, CARPAS Y ESTRUCTURAS DE MEM...
30 25 15 00 : ESTRUCTURAS DE SOPORTE DE TECHOS BAJO TIERRA
30 26 15 00 : BARRAS DE LATÓN
30 26 22 00 : BARRAS DE COBRE
30 26 23 00 : LÁMINAS DE COBRE
30 26 24 00 : LINGOTES, BANDAS, PALANQUILLAS Y ALAMBRES DE COBRE
30 26 28 00 : BARRAS Y LÁMINAS DE ZINC
30 26 45 00 : BARRAS DE ACERO INOXIDABLE
39 10 16 00 : LÁMPARAS Y BOMBILLAS
39 10 18 00 : COMPONENTES Y ACCESORIOS DE LÁMPARA
39 10 19 00 : BALASTOS DE LÁMPARAS Y TRANSFORMADORES DE LÁMPARAS
41 10 15 00 : EQUIPO Y SUMINISTROS PARA LA MEZCLA, LA DISPERSIÓN Y LA HOMOGENEIZACI?...
41 10 17 00 : EQUIPO DE PERFORACIÓN, AMOLADURA, CORTE, TRITURACIÓN Y PRENSADO PARA ...
41 10 18 00 : EQUIPO DE FÍSICA DE ELECTRONES Y DE ESTADO SÓLIDO PARA LABORATORIO
41 10 19 00 : EQUIPO IÓNICO DE LABORATORIO
41 11 39 00 : EQUIPO PARA MEDICIÓN DE SUELOS
42 17 20 00 : KITS PARA LOS SERVICIOS MÉDICOS DE URGENCIAS Y CAMPO
43 23 15 00 : SOFTWARE FUNCIONAL ESPECÍFICO DE LA EMPRESA
44 10 31 00 : SUMINISTROS PARA IMPRESORA, FAX Y FOTOCOPIADORA
44 12 15 00 : SUMINISTROS DE CORREO
44 12 16 00 : SUMINISTROS DE ESCRITORIO
44 12 17 00 : INSTRUMENTOS DE ESCRITURA
44 12 18 00 : MEDIOS DE CORRECCIÓN
44 12 19 00 : REPUESTOS DE TINTA Y MINAS DE LÁPICES
55 10 15 00 : PUBLICACIONES IMPRESAS

***** CONTINUA *****



Cámara de Comercio
del Huila

**CAMARA DE COMERCIO DEL HUILA
INGENIERIA ELECTRONICA DEL HUILA S.A.S**

Fecha expedición: 2022/03/17 - 16:06:24 **** Recibo No. S001106995 **** Num. Operación. 99-USUPUBXX-20220317-0231

*** EXPEDIDO A TRAVES DEL SISTEMA VIRTUAL S.I.I. ***

55 12 17 00 : SEÑALIZACIÓN
56 10 17 00 : MUEBLES DE OFICINA
70 15 19 00 : RECURSOS FORESTALES
70 16 15 00 : FAUNA
70 16 17 00 : ECOSISTEMAS
70 17 15 00 : DESARROLLO
70 17 16 00 : VIGILANCIA
70 17 17 00 : RIEGO
71 10 15 00 : PROSPECCIÓN MINERA
71 10 16 00 : SERVICIOS MINEROS DE PERFORACIÓN Y VOLADURA
71 13 10 00 : SERVICIOS DE FRACTURAR DEL POZO
71 15 13 00 : SERVICIOS DE INTERPRETACIÓN DEL CAMPO PETROLÍFERO
71 16 10 00 : SERVICIOS DE MODELAR DEL CAMPO PETROLÍFERO
71 16 11 00 : GERENCIA DE LA INGENIERÍA DE PRODUCCIÓN DEL CAMPO PETROLÍFERO
71 16 12 00 : GERENCIA DE LAS OPERACIONES DE PRODUCCIÓN DEL CAMPO PETROLÍFERO
71 16 13 00 : SERVICIOS DE MANEJO DE PROYECTOS DEL CAMPO
71 16 14 00 : SERVICIOS DE MANEJO DE PROYECTOS DEL CAMPO PETROLERO
72 10 15 00 : SERVICIOS DE APOYO PARA LA CONSTRUCCIÓN
72 10 33 00 : SERVICIOS DE MANTENIMIENTO Y REPARACIÓN DE INFRAESTRUCTURA
72 11 10 00 : SERVICIOS DE CONSTRUCCIÓN DE UNIDADES UNIFAMILIARES
72 11 11 00 : SERVICIOS DE CONSTRUCCIÓN DE UNIDADES MULTIFAMILIARES
72 12 10 00 : SERVICIOS DE CONSTRUCCIÓN DE EDIFICIOS INDUSTRIALES Y BODEGAS NUEVAS
72 12 11 00 : SERVICIOS DE CONSTRUCCIÓN DE EDIFICIOS COMERCIALES Y DE OFICINA
72 12 12 00 : SERVICIOS DE CONSTRUCCIÓN DE EDIFICIOS AGRÍCOLAS
72 12 13 00 : SERVICIOS DE CONSTRUCCIÓN DE TALLERES AUTOMOTRICES Y ESTACIONES DE SER...
72 12 14 00 : SERVICIOS DE CONSTRUCCIÓN DE EDIFICIOS PÚBLICOS ESPECIALIZADOS
72 12 15 00 : SERVICIOS DE CONSTRUCCIÓN DE PLANTAS INDUSTRIALES
72 14 10 00 : SERVICIOS DE CONSTRUCCIÓN DE AUTOPISTAS Y CARRETERAS
72 14 11 00 : SERVICIOS DE CONSTRUCCIÓN Y REVESTIMIENTO Y PAVIMENTACIÓN DE INFRAEST...
72 14 12 00 : SERVICIOS DE CONSTRUCCIÓN MARINA
72 14 13 00 : SERVICIO DE CONSTRUCCIÓN DE FACILIDADES ATLÉTICAS Y RECREATIVAS
72 14 14 00 : SERVICIOS DE CONSTRUCCIÓN Y REPARACIÓN DE FACILIDADES DE DETENCIÓN
72 14 15 00 : SERVICIOS DE PREPARACIÓN DE TIERRAS
72 14 16 00 : SERVICIOS DE CONSTRUCCIÓN DE SISTEMAS DE TRÁNSITO MASIVO
72 14 17 00 : SERVICIOS DE ALQUILER O ARRENDAMIENTO DE EQUIPO Y MAQUINARIA DE CONSTRU...
72 15 12 00 : SERVICIOS DE CONSTRUCCIÓN Y MANTENIMIENTO DE HVAC CALEFACCIÓN Y ENFRI...
72 15 14 00 : SERVICIOS DE CONSTRUCCIÓN DE RECUBRIMIENTOS DE MUROS
72 15 15 00 : SERVICIOS DE SISTEMAS ELÉCTRICOS
72 15 16 00 : SERVICIOS DE SISTEMAS ESPECIALIZADOS DE COMUNICACIÓN
72 15 17 00 : SERVICIOS DE INSTALACIÓN DE SISTEMAS DE SEGURIDAD FÍSICA E INDUSTRIAL
72 15 19 00 : SERVICIOS DE ALBAÑILERÍA Y MAMPOSTERÍA
72 15 20 00 : SERVICIOS DE PAÑETADO Y DRYWALL
72 15 21 00 : SERVICIOS ACÚSTICOS Y DE AISLAMIENTO
72 15 22 00 : SERVICIOS DE BALDOSAS TERRAZO Y MÁRMOL Y MOSAICOS
72 15 23 00 : SERVICIOS DE CARPINTERÍA
72 15 24 00 : SERVICIOS DE MONTAJE E INSTALACIÓN DE VENTANAS Y PUERTAS
72 15 25 00 : SERVICIOS DE INSTALACIÓN DE PISOS
72 15 26 00 : SERVICIOS DE TECHADO Y PAREDES EXTERNAS Y LÁMINAS DE METAL
72 15 27 00 : SERVICIOS DE INSTALACIÓN Y REPARACIÓN DE CONCRETO
72 15 28 00 : SERVICIOS DE PERFORACIÓN DE POZOS DE AGUA
72 15 29 00 : SERVICIOS DE MONTAJE DE ACERO ESTRUCTURAL
72 15 30 00 : SERVICIOS DE VIDRIOS Y VENTANERÍA

***** CONTINUA *****



Cámara de Comercio
del Huila

**CAMARA DE COMERCIO DEL HUILA
INGENIERIA ELECTRONICA DEL HUILA S.A.S**

Fecha expedición: 2022/03/17 - 16:06:24 **** Recibo No. S001106995 **** Num. Operación. 99-USUPUBXX-20220317-0231

*** EXPEDIDO A TRAVES DEL SISTEMA VIRTUAL S.I.I. ***

72 15 31 00 : SERVICIOS DE CONSTRUCCIÓN DE FACILIDADES ATLÉTICAS Y RECREATIVAS
72 15 32 00 : SERVICIOS DE RECUBRIMIENTO, IMPERMEABILIZACIÓN PROTECCIÓN CONTRA CLIM...
72 15 33 00 : SERVICIOS DE MANTENIMIENTO E INSTALACIÓN DE EQUIPO DE ESTACIÓN DE SER...
72 15 34 00 : SERVICIOS DE APAREJAMIENTO Y ANDAMIAJE
72 15 35 00 : SERVICIOS DE LIMPIEZA ESTRUCTURAL EXTERNA
72 15 37 00 : SERVICIOS DE INSTALACIÓN, MANTENIMIENTO Y REPARACIÓN DE EQUIPOS Y CON...
72 15 39 00 : SERVICIO DE PREPARACIÓN DE OBRAS DE CONSTRUCCIÓN
72 15 40 00 : SERVICIOS DE EDIFICIOS ESPECIALIZADOS Y COMERCIOS
72 15 41 00 : SERVICIOS DE MANTENIMIENTO Y REPARACIÓN DE EQUIPO DE SISTEMAS DE DISTR...
72 15 42 00 : SERVICIOS DE MANTENIMIENTO Y REPARACIÓN DE INSTALACIÓN DE INSTRUMENTA...
72 15 43 00 : SERVICIOS DE MANTENIMIENTO Y REPARACIÓN DE EQUIPO MOTIVO Y GENERACIÓN...
72 15 44 00 : SERVICIOS DE MANTENIMIENTO Y FABRICACIÓN DE ACCESORIOS PARA TUBERÍAS
72 15 45 00 : SERVICIOS DE MANTENIMIENTO E INSTALACIÓN DE EQUIPO PESADO
76 10 15 00 : DESINFECCIÓN
76 10 16 00 : DESCONTAMINACIÓN DE MATERIALES PELIGROSOS
76 11 15 00 : SERVICIOS DE LIMPIEZA Y MANTENIMIENTO DE EDIFICIOS GENERALES Y DE OFICINAS
76 11 16 00 : SERVICIOS DE LIMPIEZA DE COMPONENTES DE EDIFICIOS
76 11 18 00 : LIMPIEZA DE VEHÍCULOS DE TRANSPORTE
76 12 15 00 : RECOLECCIÓN Y DISPOSICIÓN DE BASURAS
76 12 16 00 : DISPOSICIÓN DE DESECHOS NO PELIGROSOS
76 12 17 00 : TRATAMIENTO DE DESECHOS LÍQUIDOS
76 12 19 00 : DISPOSICIÓN DE DESECHOS PELIGROSOS
76 12 20 00 : SERVICIOS DE BASURERO
76 12 21 00 : SERVICIOS DE MEZCLA DE DESECHOS A COMBUSTIBLE
76 12 23 00 : SERVICIOS DE RECICLABLES
76 12 24 00 : HONORARIOS DE DISPOSICIÓN Y TRATAMIENTO DE BASURAS
77 10 15 00 : EVALUACIÓN DE IMPACTO AMBIENTAL
77 10 16 00 : PLANEACIÓN AMBIENTAL
77 10 17 00 : SERVICIOS DE ASESORÍA AMBIENTAL
77 10 18 00 : AUDITORÍA AMBIENTAL
77 10 19 00 : SERVICIOS DE INVESTIGACIÓN DE CONTAMINACIÓN
77 10 20 00 : SERVICIOS DE REPORTE AMBIENTAL
77 11 15 00 : SERVICIOS DE SEGURIDAD AMBIENTAL
77 11 16 00 : REHABILITACIÓN AMBIENTAL
77 12 15 00 : CONTAMINACIÓN DEL AIRE
77 12 16 00 : CONTAMINACIÓN DEL SUELO
77 12 17 00 : CONTAMINACIÓN DEL AGUA
77 13 16 00 : CONTAMINACIÓN AUDITIVA
78 10 18 00 : TRANSPORTE DE CARGA POR CARRETERA
78 10 22 00 : SERVICIOS POSTALES DE PAQUETEO Y COURRIER
78 11 18 00 : TRANSPORTE DE PASAJEROS POR CARRETERA
78 14 15 00 : SERVICIOS DE ORGANIZACIÓN DE TRANSPORTES
78 18 15 00 : SERVICIOS DE MANTENIMIENTO Y REPARACIÓN DE VEHÍCULOS
80 10 15 00 : SERVICIOS DE CONSULTORÍA DE NEGOCIOS Y ADMINISTRACIÓN CORPORATIVA
80 10 16 00 : GERENCIA DE PROYECTOS
80 11 16 00 : SERVICIOS DE PERSONAL TEMPORAL
80 12 16 00 : SERVICIOS DE DERECHO COMERCIAL
80 13 15 00 : ALQUILER Y ARRENDAMIENTO DE PROPIEDADES O EDIFICACIONES
80 13 16 00 : VENTAS DE PROPIEDADES Y EDIFICIOS
80 14 15 00 : INVESTIGACIÓN DE MERCADOS
80 14 16 00 : ACTIVIDADES DE VENTAS Y PROMOCIÓN DE NEGOCIOS
80 16 15 00 : SERVICIOS DE APOYO GERENCIAL

***** CONTINUA *****



*** EXPEDIDO A TRAVES DEL SISTEMA VIRTUAL S.I.I. ***

81 10 15 00 : INGENIERÍA CIVIL Y ARQUITECTURA
81 10 16 00 : INGENIERÍA MECÁNICA
81 10 17 00 : INGENIERÍA ELÉCTRICA Y ELECTRÓNICA
81 10 22 00 : INGENIERÍA DE TRANSPORTE
81 11 15 00 : INGENIERÍA DE SOFTWARE O HARDWARE
81 11 17 00 : SISTEMAS DE MANEJO DE INFORMACIÓN MIS
81 11 20 00 : SERVICIOS DE DATOS
81 11 21 00 : SERVICIOS DE INTERNET
81 11 22 00 : MANTENIMIENTO Y SOPORTE DE SOFTWARE
81 14 15 00 : CONTROL DE CALIDAD
81 14 18 00 : ADMINISTRACIÓN DE INSTALACIONES
81 16 17 00 : SERVICIOS DE TELECOMUNICACIONES
82 11 17 00 : ESCRITURA CREATIVA
82 11 19 00 : SERVICIOS DE NOTICIAS Y PUBLICIDAD
82 12 15 00 : IMPRESIÓN
82 14 15 00 : SERVICIOS DE DISEÑO ARTÍSTICO
83 10 15 00 : SERVICIOS DE ACUEDUCTO Y ALCANTARILLADO
83 11 15 00 : COMUNICACIONES TELEFÓNICAS LOCALES Y DE LARGA DISTANCIA
84 13 15 00 : SERVICIOS DE SEGUROS PARA ESTRUCTURAS Y PROPIEDADES Y POSESIONES
85 12 22 00 : SERVICIOS DE EVALUACIÓN Y VALORACIÓN DE SALUD INDIVIDUAL
86 10 18 00 : ENTRENAMIENTO EN SERVICIO Y DESARROLLO DE MANO DE OBRA
90 10 17 00 : SERVICIOS DE CAFETERÍA
90 11 16 00 : FACILIDADES PARA ENCUENTROS
92 12 15 00 : SERVICIOS DE GUARDIAS
93 10 17 00 : CUERPOS Y PRÁCTICA LEGISLATIVA
93 14 17 00 : CULTURA
93 14 20 00 : DESARROLLO URBANO
95 10 15 00 : LOTES RESIDENCIALES
95 10 16 00 : LOTES COMERCIALES
95 10 17 00 : LOTES INDUSTRIALES
95 11 15 00 : VÍAS DE TRÁFICO LIMITADO
95 11 16 00 : VÍAS DE TRÁFICO ABIERTO
95 12 15 00 : EDIFICIOS Y ESTRUCTURAS COMERCIALES Y DE ENTRETENIMIENTO
95 12 16 00 : EDIFICIOS Y ESTRUCTURAS DE TRANSPORTE
95 12 17 00 : EDIFICIOS Y ESTRUCTURAS PÚBLICOS
95 12 18 00 : EDIFICIOS Y ESTRUCTURAS UTILITARIOS
95 12 19 00 : EDIFICIOS Y ESTRUCTURAS EDUCACIONALES Y DE ADMINISTRACIÓN
95 12 20 00 : EDIFICIOS Y ESTRUCTURAS HOSPITALARIAS
95 12 21 00 : EDIFICIOS Y ESTRUCTURAS DE ACOMODACIONES
95 12 23 00 : EDIFICIOS Y ESTRUCTURAS DE SALUD Y DEPORTIVAS
95 12 24 00 : EDIFICIOS Y ESTRUCTURAS INDUSTRIALES
95 12 25 00 : EDIFICIOS Y ESTRUCTURAS AGRÍCOLAS Y DE CULTIVOS Y PESCA
95 12 26 00 : EDIFICIOS Y ESTRUCTURAS RELIGIOSAS
95 13 15 00 : TARIMAS Y GRADERÍAS
95 13 16 00 : EDIFICIOS Y ESTRUCTURAS COMERCIALES E INDUSTRIALES PORTÁTILES
95 13 17 00 : TIENDAS CARPAS Y ESTRUCTURAS DE MEMBRANA
95 14 15 00 : EDIFICIOS Y ESTRUCTURAS PREFABRICADOS PARA FINCAS
95 14 16 00 : EDIFICIOS Y ESTRUCTURAS PREFABRICADOS RESIDENCIALES
95 14 17 00 : EDIFICIOS Y ESTRUCTURAS PREFABRICADOS COMERCIALES E INDUSTRIALES
95 14 18 00 : EDIFICIOS Y ESTRUCTURAS PREFABRICADOS DE EMERGENCIA Y ALIVIO
95 14 19 00 : EDIFICIOS Y ESTRUCTURAS PREFABRICADOS MÉDICOS
32 13 10 00 : ACCESORIOS, MATERIAS PRIMAS Y PIEZAS DE COMPONENTES ELECTRÓNICOS

***** CONTINUA *****



Cámara de Comercio
del Huila

**CAMARA DE COMERCIO DEL HUILA
INGENIERIA ELECTRONICA DEL HUILA S.A.S**

Fecha expedición: 2022/03/17 - 16:06:24 **** Recibo No. S001106995 **** Num. Operación. 99-USUPUBXX-20220317-0231

*** EXPEDIDO A TRAVES DEL SISTEMA VIRTUAL S.I.I. ***

24 14 16 00 : SUMINISTROS DE ACOLCHADOS
25 20 20 00 : SISTEMAS DE ENERGÍA DE AVIÓN
27 11 20 00 : HERRAMIENTAS MANUALES DE JARDINERÍA, AGRICULTURA Y FORESTACIÓN
32 10 16 00 : CIRCUITOS INTEGRADOS
32 12 16 00 : RESISTORES
32 15 19 00 : DISPOSITIVOS DE AUTOMATIZACIÓN DE CONTROL DE LA CONECTIVIDAD
39 12 17 00 : FERRETERÍA ELÉCTRICA Y SUMINISTROS
41 10 63 00 : PRODUCTOS DE REACCIÓN EN CADENA DE LA POLIMERASA (PCR) Y REACCIÓN EN ...
42 20 18 00 : PRODUCTOS RADIOGRÁFICOS DE DIAGNÓSTICO MÉDICO
43 22 26 00 : EQUIPO DE SERVICIO DE RED
43 22 27 00 : EQUIPO TELEGRÁFICO
43 22 32 00 : PLATAFORMAS DE MENSAJERÍA POR MÓVIL
43 23 28 00 : SOFTWARE DE ADMINISTRACIÓN DE REDES
43 23 35 00 : SOFTWARE DE INTERCAMBIO DE INFORMACIÓN
50 16 15 00 : CHOCOLATES, AZÚCARES, EDULCORANTES PRODUCTOS
60 10 17 00 : MATERIALES DE RECURSOS DEL PROFESOR
60 10 49 00 : MATERIALES DE FÍSICA DE ELECTRICIDAD
46 17 16 00 : EQUIPO DE VIGILANCIA Y DETECCIÓN
45 12 15 00 : CÁMARAS
26 12 16 00 : CABLES ELÉCTRICOS Y ACCESORIOS
92 12 17 00 : SERVICIOS DE SISTEMAS DE SEGURIDAD
45 12 16 00 : ACCESORIOS PARA CÁMARAS
32 15 18 00 : DISPOSITIVOS DE CONTROL DE SEGURIDAD
83 11 23 00 : SERVICIOS DE TELECOMUNICACIONES POR FIBRA
43 22 33 00 : DISPOSITIVOS Y EQUIPOS PARA INSTALACIÓN DE CONECTIVIDAD DE REDES Y DAT...
39 11 21 00 : ILUMINACIÓN ÓPTICA
41 11 37 00 : INSTRUMENTOS DE MEDICIÓN Y COMPROBACIÓN DE COMUNICACIÓN ELECTRÓNICA
43 22 29 00 : ACCESORIOS DE EQUIPO DE TELEFONÍA
46 17 15 00 : CERRADURAS, ELEMENTOS DE SEGURIDAD Y ACCESORIOS
43 21 17 00 : DISPOSITIVOS INFORMÁTICOS DE ENTRADA DE DATOS
43 20 18 00 : DISPOSITIVOS DE ALMACENAMIENTO
43 23 37 00 : SOFTWARE DE ADMINISTRACIÓN DE SISTEMAS
43 22 17 00 : EQUIPO FIJO DE RED Y COMPONENTES
72 10 29 00 : SERVICIOS DE MANTENIMIENTO Y REPARACIÓN DE INSTALACIONES
72 15 36 00 : SERVICIOS DE TERMINADO INTERIOR, DOTACIÓN Y REMODELACIÓN
70 17 18 00 : SERVICIOS DE DRENAJE
40 17 15 00 : TUBOS Y TUBERÍAS COMERCIALES

EXPERIENCIA No.116 :

NÚMERO CONSECUTIVO DEL CONTRATO:116

CONTRATO CELEBRADO POR :1 - EL PROPONENTE

NOMBRE DEL CONTRATISTA :INGENIERIA ELECTRONICA DEL HUILA SAS

NOMBRE DEL CONTRATANTE :MUNICIPIO DE YAGUARA

VALOR CONTRATADO EN SMMLV :519,02

SG FM CL PR - DESCRIPCIÓN

14 11 15 00 : PAPEL DE IMPRENTA Y PAPEL DE ESCRIBIR
22 10 15 00 : MAQUINARIA PARA TRABAJO DE DESMONTE
22 10 16 00 : EQUIPO DE PAVIMENTACIÓN
22 10 17 00 : COMPONENTES DE EQUIPO PESADO
22 10 19 00 : MAQUINARIA Y ACCESORIOS DE CONSTRUCCIÓN DE EDIFICIOS
22 10 20 00 : EQUIPO Y MAQUINARIA DE DEMOLICIÓN DE EDIFICIOS

***** CONTINUA *****



Cámara de Comercio
del Huila

**CAMARA DE COMERCIO DEL HUILA
INGENIERIA ELECTRONICA DEL HUILA S.A.S**

Fecha expedición: 2022/03/17 - 16:06:24 **** Recibo No. S001106995 **** Num. Operación. 99-USUPUBXX-20220317-0231

*** EXPEDIDO A TRAVES DEL SISTEMA VIRTUAL S.I.I. ***

25 10 16 00 : VEHÍCULOS DE TRANSPORTE DE PRODUCTOS Y MATERIALES
27 11 15 00 : HERRAMIENTAS DE CORTE Y ENGARZADO Y PUNZONES
27 11 18 00 : HERRAMIENTAS DE MEDIDA Y BOCETAJE
27 11 22 00 : HERRAMIENTAS DE ALBAÑILERÍA Y CONCRETO
27 11 25 00 : HERRAMIENTAS PARA APALANCAR Y CURVAR
27 11 27 00 : HERRAMIENTAS MECÁNICAS
27 11 28 00 : CONEXIONES DE HERRAMIENTAS Y ACCESORIOS
27 12 18 00 : HERRAMIENTAS HIDRÁULICAS
27 13 15 00 : HERRAMIENTAS NEUMÁTICAS
30 10 15 00 : ÁNGULOS
30 10 17 00 : VIGAS
30 10 18 00 : CONDUCTOS
30 10 20 00 : HOJA
30 10 22 00 : PLANCHA
30 10 23 00 : PERFILES
30 10 24 00 : VARILLAS
30 10 28 00 : PILOTAJE
30 10 29 00 : PILARES
30 10 31 00 : RIELES
30 10 32 00 : ENREJADO
30 10 36 00 : PRODUCTOS ESTRUCTURALES
30 10 37 00 : TRENZA
30 10 38 00 : FIBRAS Y FILAMENTOS MECÁNICOS
30 10 39 00 : EJES
30 11 15 00 : CONCRETO Y MORTEROS
30 11 16 00 : CEMENTO Y CAL
30 11 18 00 : AGREGADOS
30 11 19 00 : ELEMENTOS PARA REFORZAR CONCRETO
30 12 15 00 : DERIVADOS BITUMINOSOS
30 12 16 00 : ASFALTOS
30 12 17 00 : MATERIALES DE CONSTRUCCIÓN DE CAMINOS Y CARRILERAS
30 12 18 00 : MATERIALES DE ARQUITECTURA PAISAJÍSTICA
30 12 19 00 : MATERIALES PARA ESTABILIZACIÓN Y REFUERZO DE SUELOS
30 13 15 00 : BLOQUES
30 13 16 00 : LADRILLOS
30 13 17 00 : AZULEJOS Y BALDOSAS
30 14 15 00 : AISLAMIENTO TÉRMICO
30 14 16 00 : AISLAMIENTO ESPECIAL
30 15 15 00 : MATERIAL PARA TEJADOS Y TECHOS
30 15 16 00 : ACCESORIOS PARA TEJADOS
30 15 17 00 : CANALONES DE TEJADO Y ACCESORIOS
30 15 18 00 : MATERIALES PARA REVESTIMIENTO DE PAREDES Y EXTERIOR
30 15 19 00 : MATERIALES Y PRODUCTOS PARA ACABADOS
30 15 20 00 : CERCADO
30 15 21 00 : SUPERFICIE
30 16 15 00 : MATERIALES PARA ACABADOS DE PAREDES
30 16 16 00 : MATERIALES PARA TECHOS
30 16 17 00 : SUELOS
30 16 18 00 : EBANISTERÍA
30 16 19 00 : MOLDEADO Y CARPINTERÍA MECÁNICA
30 16 20 00 : MOLDURAS Y CARPINTERÍA
30 16 21 00 : LAMINADOS INTERIORES

***** CONTINUA *****



Cámara de Comercio
del Huila

**CAMARA DE COMERCIO DEL HUILA
INGENIERIA ELECTRONICA DEL HUILA S.A.S**

Fecha expedición: 2022/03/17 - 16:06:24 **** Recibo No. S001106995 **** Num. Operación. 99-USUPUBXX-20220317-0231

*** EXPEDIDO A TRAVES DEL SISTEMA VIRTUAL S.I.I. ***

30 16 22 00 : MOSTRADORES
30 16 23 00 : ACCESORIOS PARA GABINETES
30 16 24 00 : MUROS DIVISORIOS
30 17 15 00 : PUERTAS
30 17 16 00 : VENTANAS
30 17 18 00 : CLARABOYAS
30 17 19 00 : MARCOS DE VENTANAS
30 17 20 00 : PUERTAS
30 17 21 00 : PUERTAS PARA GARAJE Y OPERADORES
30 18 15 00 : PORCELANA SANITARIA
30 18 16 00 : INSTALACIONES RESIDENCIALES NO SANITARIAS
30 18 17 00 : GRIFOS
30 19 15 00 : ESCALERAS Y ANDAMIOS
30 19 16 00 : ESCALERAS Y ACCESORIOS DE ANDAMIAJE
30 19 17 00 : COBERTIZOS Y REMOLQUES DE CONSTRUCCIÓN
30 19 18 00 : EQUIPOS Y MATERIALES PARA CONSTRUCCIONES TEMPORALES Y APOYO AL MANTENIM...
30 24 15 00 : COMPONENTES DE CONSOLIDACIÓN DE ESTRUCTURAS PORTÁTILES
30 24 16 00 : COMPONENTES ESTRUCTURALES DE TRIBUNAS, GRADAS Y ESCALERA
30 24 17 00 : COMPONENTES SOPORTE Y COBERTURA DE TIENDAS, CARPAS Y ESTRUCTURAS DE MEM...
30 25 15 00 : ESTRUCTURAS DE SOPORTE DE TECHOS BAJO TIERRA
30 26 15 00 : BARRAS DE LATÓN
30 26 22 00 : BARRAS DE COBRE
30 26 23 00 : LÁMINAS DE COBRE
30 26 24 00 : LINGOTES, BANDAS, PALANQUILLAS Y ALAMBRES DE COBRE
30 26 28 00 : BARRAS Y LÁMINAS DE ZINC
30 26 45 00 : BARRAS DE ACERO INOXIDABLE
39 10 16 00 : LÁMPARAS Y BOMBILLAS
39 10 18 00 : COMPONENTES Y ACCESORIOS DE LÁMPARA
39 10 19 00 : BALASTOS DE LÁMPARAS Y TRANSFORMADORES DE LÁMPARAS
41 10 15 00 : EQUIPO Y SUMINISTROS PARA LA MEZCLA, LA DISPERSIÓN Y LA HOMOGENEIZACI?...
41 10 17 00 : EQUIPO DE PERFORACIÓN, AMOLADURA, CORTE, TRITURACIÓN Y PRENSADO PARA ...
41 10 18 00 : EQUIPO DE FÍSICA DE ELECTRONES Y DE ESTADO SÓLIDO PARA LABORATORIO
41 10 19 00 : EQUIPO IÓNICO DE LABORATORIO
41 11 39 00 : EQUIPO PARA MEDICIÓN DE SUELOS
42 17 20 00 : KITS PARA LOS SERVICIOS MÉDICOS DE URGENCIAS Y CAMPO
43 23 15 00 : SOFTWARE FUNCIONAL ESPECÍFICO DE LA EMPRESA
44 10 31 00 : SUMINISTROS PARA IMPRESORA, FAX Y FOTOCOPIADORA
44 12 15 00 : SUMINISTROS DE CORREO
44 12 16 00 : SUMINISTROS DE ESCRITORIO
44 12 17 00 : INSTRUMENTOS DE ESCRITURA
44 12 18 00 : MEDIOS DE CORRECCIÓN
44 12 19 00 : REPUESTOS DE TINTA Y MINAS DE LÁPICES
55 10 15 00 : PUBLICACIONES IMPRESAS
55 12 17 00 : SEÑALIZACIÓN
56 10 17 00 : MUEBLES DE OFICINA
70 15 19 00 : RECURSOS FORESTALES
70 16 15 00 : FAUNA
70 16 17 00 : ECOSISTEMAS
70 17 15 00 : DESARROLLO
70 17 16 00 : VIGILANCIA
70 17 17 00 : RIEGO
71 10 15 00 : PROSPECCIÓN MINERA

***** CONTINUA *****



Cámara de Comercio
del Huila

**CAMARA DE COMERCIO DEL HUILA
INGENIERIA ELECTRONICA DEL HUILA S.A.S**

Fecha expedición: 2022/03/17 - 16:06:24 **** Recibo No. S001106995 **** Num. Operación. 99-USUPUBXX-20220317-0231

*** EXPEDIDO A TRAVES DEL SISTEMA VIRTUAL S.I.I. ***

71 10 16 00 : SERVICIOS MINEROS DE PERFORACIÓN Y VOLADURA
71 13 10 00 : SERVICIOS DE FRACTURAR DEL POZO
71 15 13 00 : SERVICIOS DE INTERPRETACIÓN DEL CAMPO PETROLÍFERO
71 16 10 00 : SERVICIOS DE MODELAR DEL CAMPO PETROLÍFERO
71 16 11 00 : GERENCIA DE LA INGENIERÍA DE PRODUCCIÓN DEL CAMPO PETROLÍFERO
71 16 12 00 : GERENCIA DE LAS OPERACIONES DE PRODUCCIÓN DEL CAMPO PETROLÍFERO
71 16 13 00 : SERVICIOS DE MANEJO DE PROYECTOS DEL CAMPO
71 16 14 00 : SERVICIOS DE MANEJO DE PROYECTOS DEL CAMPO PETROLERO
72 10 15 00 : SERVICIOS DE APOYO PARA LA CONSTRUCCIÓN
72 10 33 00 : SERVICIOS DE MANTENIMIENTO Y REPARACIÓN DE INFRAESTRUCTURA
72 11 10 00 : SERVICIOS DE CONSTRUCCIÓN DE UNIDADES UNIFAMILIARES
72 11 11 00 : SERVICIOS DE CONSTRUCCIÓN DE UNIDADES MULTIFAMILIARES
72 12 10 00 : SERVICIOS DE CONSTRUCCIÓN DE EDIFICIOS INDUSTRIALES Y BODEGAS NUEVAS
72 12 11 00 : SERVICIOS DE CONSTRUCCIÓN DE EDIFICIOS COMERCIALES Y DE OFICINA
72 12 12 00 : SERVICIOS DE CONSTRUCCIÓN DE EDIFICIOS AGRÍCOLAS
72 12 13 00 : SERVICIOS DE CONSTRUCCIÓN DE TALLERES AUTOMOTRICES Y ESTACIONES DE SER...
72 12 14 00 : SERVICIOS DE CONSTRUCCIÓN DE EDIFICIOS PÚBLICOS ESPECIALIZADOS
72 12 15 00 : SERVICIOS DE CONSTRUCCIÓN DE PLANTAS INDUSTRIALES
72 14 10 00 : SERVICIOS DE CONSTRUCCIÓN DE AUTOPISTAS Y CARRETERAS
72 14 11 00 : SERVICIOS DE CONSTRUCCIÓN Y REVESTIMIENTO Y PAVIMENTACIÓN DE INFRAEST...
72 14 12 00 : SERVICIOS DE CONSTRUCCIÓN MARINA
72 14 13 00 : SERVICIO DE CONSTRUCCIÓN DE FACILIDADES ATLÉTICAS Y RECREATIVAS
72 14 14 00 : SERVICIOS DE CONSTRUCCIÓN Y REPARACIÓN DE FACILIDADES DE DETENCIÓN
72 14 15 00 : SERVICIOS DE PREPARACIÓN DE TIERRAS
72 14 16 00 : SERVICIOS DE CONSTRUCCIÓN DE SISTEMAS DE TRÁNSITO MASIVO
72 14 17 00 : SERVICIOS DE ALQUILER O ARRENDAMIENTO DE EQUIPO Y MAQUINARIA DE CONSTRU...
72 15 12 00 : SERVICIOS DE CONSTRUCCIÓN Y MANTENIMIENTO DE HVAC CALEFACCIÓN Y ENFRI...
72 15 14 00 : SERVICIOS DE CONSTRUCCIÓN DE RECUBRIMIENTOS DE MUROS
72 15 15 00 : SERVICIOS DE SISTEMAS ELÉCTRICOS
72 15 16 00 : SERVICIOS DE SISTEMAS ESPECIALIZADOS DE COMUNICACIÓN
72 15 17 00 : SERVICIOS DE INSTALACIÓN DE SISTEMAS DE SEGURIDAD FÍSICA E INDUSTRIAL
72 15 19 00 : SERVICIOS DE ALBAÑILERÍA Y MAMPOSTERÍA
72 15 20 00 : SERVICIOS DE PAÑETADO Y DRYWALL
72 15 21 00 : SERVICIOS ACÚSTICOS Y DE AISLAMIENTO
72 15 22 00 : SERVICIOS DE BALDOSAS TERRAZO Y MÁRMOL Y MOSAICOS
72 15 23 00 : SERVICIOS DE CARPINTERÍA
72 15 24 00 : SERVICIOS DE MONTAJE E INSTALACIÓN DE VENTANAS Y PUERTAS
72 15 25 00 : SERVICIOS DE INSTALACIÓN DE PISOS
72 15 26 00 : SERVICIOS DE TECHADO Y PAREDES EXTERNAS Y LÁMINAS DE METAL
72 15 27 00 : SERVICIOS DE INSTALACIÓN Y REPARACIÓN DE CONCRETO
72 15 28 00 : SERVICIOS DE PERFORACIÓN DE POZOS DE AGUA
72 15 29 00 : SERVICIOS DE MONTAJE DE ACERO ESTRUCTURAL
72 15 30 00 : SERVICIOS DE VIDRIOS Y VENTANERÍA
72 15 31 00 : SERVICIOS DE CONSTRUCCIÓN DE FACILIDADES ATLÉTICAS Y RECREATIVAS
72 15 32 00 : SERVICIOS DE RECUBRIMIENTO, IMPERMEABILIZACIÓN PROTECCIÓN CONTRA CLIM...
72 15 33 00 : SERVICIOS DE MANTENIMIENTO E INSTALACIÓN DE EQUIPO DE ESTACIÓN DE SER...
72 15 34 00 : SERVICIOS DE APAREJAMIENTO Y ANDAMIAJE
72 15 35 00 : SERVICIOS DE LIMPIEZA ESTRUCTURAL EXTERNA
72 15 37 00 : SERVICIOS DE INSTALACIÓN, MANTENIMIENTO Y REPARACIÓN DE EQUIPOS Y CON...
72 15 39 00 : SERVICIO DE PREPARACIÓN DE OBRAS DE CONSTRUCCIÓN
72 15 40 00 : SERVICIOS DE EDIFICIOS ESPECIALIZADOS Y COMERCIOS
72 15 41 00 : SERVICIOS DE MANTENIMIENTO Y REPARACIÓN DE EQUIPO DE SISTEMAS DE DISTR...

***** CONTINUA *****



Cámara de Comercio
del Huila

**CAMARA DE COMERCIO DEL HUILA
INGENIERIA ELECTRONICA DEL HUILA S.A.S**

Fecha expedición: 2022/03/17 - 16:06:24 **** Recibo No. S001106995 **** Num. Operación. 99-USUPUBXX-20220317-0231

*** EXPEDIDO A TRAVES DEL SISTEMA VIRTUAL S.I.I. ***

72 15 42 00 : SERVICIOS DE MANTENIMIENTO Y REPARACIÓN DE INSTALACIÓN DE INSTRUMENTA...
72 15 43 00 : SERVICIOS DE MANTENIMIENTO Y REPARACIÓN DE EQUIPO MOTIVO Y GENERACIÓN...
72 15 44 00 : SERVICIOS DE MANTENIMIENTO Y FABRICACIÓN DE ACCESORIOS PARA TUBERÍAS
72 15 45 00 : SERVICIOS DE MANTENIMIENTO E INSTALACIÓN DE EQUIPO PESADO
76 10 15 00 : DESINFECCIÓN
76 10 16 00 : DESCONTAMINACIÓN DE MATERIALES PELIGROSOS
76 11 15 00 : SERVICIOS DE LIMPIEZA Y MANTENIMIENTO DE EDIFICIOS GENERALES Y DE OFICINAS
76 11 16 00 : SERVICIOS DE LIMPIEZA DE COMPONENTES DE EDIFICIOS
76 11 18 00 : LIMPIEZA DE VEHÍCULOS DE TRANSPORTE
76 12 15 00 : RECOLECCIÓN Y DISPOSICIÓN DE BASURAS
76 12 16 00 : DISPOSICIÓN DE DESECHOS NO PELIGROSOS
76 12 17 00 : TRATAMIENTO DE DESECHOS LÍQUIDOS
76 12 19 00 : DISPOSICIÓN DE DESECHOS PELIGROSOS
76 12 20 00 : SERVICIOS DE BASURERO
76 12 21 00 : SERVICIOS DE MEZCLA DE DESECHOS A COMBUSTIBLE
76 12 23 00 : SERVICIOS DE RECICLABLES
76 12 24 00 : HONORARIOS DE DISPOSICIÓN Y TRATAMIENTO DE BASURAS
77 10 15 00 : EVALUACIÓN DE IMPACTO AMBIENTAL
77 10 16 00 : PLANEACIÓN AMBIENTAL
77 10 17 00 : SERVICIOS DE ASESORÍA AMBIENTAL
77 10 18 00 : AUDITORÍA AMBIENTAL
77 10 19 00 : SERVICIOS DE INVESTIGACIÓN DE CONTAMINACIÓN
77 10 20 00 : SERVICIOS DE REPORTE AMBIENTAL
77 11 15 00 : SERVICIOS DE SEGURIDAD AMBIENTAL
77 11 16 00 : REHABILITACIÓN AMBIENTAL
77 12 15 00 : CONTAMINACIÓN DEL AIRE
77 12 16 00 : CONTAMINACIÓN DEL SUELO
77 12 17 00 : CONTAMINACIÓN DEL AGUA
77 13 16 00 : CONTAMINACIÓN AUDITIVA
78 10 18 00 : TRANSPORTE DE CARGA POR CARRETERA
78 10 22 00 : SERVICIOS POSTALES DE PAQUETE Y COURRIER
78 11 18 00 : TRANSPORTE DE PASAJEROS POR CARRETERA
78 14 15 00 : SERVICIOS DE ORGANIZACIÓN DE TRANSPORTES
78 18 15 00 : SERVICIOS DE MANTENIMIENTO Y REPARACIÓN DE VEHÍCULOS
80 10 15 00 : SERVICIOS DE CONSULTORÍA DE NEGOCIOS Y ADMINISTRACIÓN CORPORATIVA
80 10 16 00 : GERENCIA DE PROYECTOS
80 11 16 00 : SERVICIOS DE PERSONAL TEMPORAL
80 12 16 00 : SERVICIOS DE DERECHO COMERCIAL
80 13 15 00 : ALQUILER Y ARRENDAMIENTO DE PROPIEDADES O EDIFICACIONES
80 13 16 00 : VENTAS DE PROPIEDADES Y EDIFICIOS
80 14 15 00 : INVESTIGACIÓN DE MERCADOS
80 14 16 00 : ACTIVIDADES DE VENTAS Y PROMOCIÓN DE NEGOCIOS
80 16 15 00 : SERVICIOS DE APOYO GERENCIAL
81 10 15 00 : INGENIERÍA CIVIL Y ARQUITECTURA
81 10 16 00 : INGENIERÍA MECÁNICA
81 10 17 00 : INGENIERÍA ELÉCTRICA Y ELECTRÓNICA
81 10 22 00 : INGENIERÍA DE TRANSPORTE
81 11 15 00 : INGENIERÍA DE SOFTWARE O HARDWARE
81 11 17 00 : SISTEMAS DE MANEJO DE INFORMACIÓN MIS
81 11 20 00 : SERVICIOS DE DATOS
81 11 21 00 : SERVICIOS DE INTERNET
81 11 22 00 : MANTENIMIENTO Y SOPORTE DE SOFTWARE

***** CONTINUA *****



Cámara de Comercio
del Huila

**CAMARA DE COMERCIO DEL HUILA
INGENIERIA ELECTRONICA DEL HUILA S.A.S**

Fecha expedición: 2022/03/17 - 16:06:24 **** Recibo No. S001106995 **** Num. Operación. 99-USUPUBXX-20220317-0231

*** EXPEDIDO A TRAVES DEL SISTEMA VIRTUAL S.I.I. ***

81 14 15 00 : CONTROL DE CALIDAD
81 14 18 00 : ADMINISTRACIÓN DE INSTALACIONES
81 16 17 00 : SERVICIOS DE TELECOMUNICACIONES
82 11 17 00 : ESCRITURA CREATIVA
82 11 19 00 : SERVICIOS DE NOTICIAS Y PUBLICIDAD
82 12 15 00 : IMPRESIÓN
82 14 15 00 : SERVICIOS DE DISEÑO ARTÍSTICO
83 10 15 00 : SERVICIOS DE ACUEDUCTO Y ALCANTARILLADO
83 11 15 00 : COMUNICACIONES TELEFÓNICAS LOCALES Y DE LARGA DISTANCIA
84 13 15 00 : SERVICIOS DE SEGUROS PARA ESTRUCTURAS Y PROPIEDADES Y POSESIONES
85 12 22 00 : SERVICIOS DE EVALUACIÓN Y VALORACIÓN DE SALUD INDIVIDUAL
86 10 18 00 : ENTRENAMIENTO EN SERVICIO Y DESARROLLO DE MANO DE OBRA
90 10 17 00 : SERVICIOS DE CAFETERÍA
90 11 16 00 : FACILIDADES PARA ENCUENTROS
92 12 15 00 : SERVICIOS DE GUARDIAS
93 10 17 00 : CUERPOS Y PRÁCTICA LEGISLATIVA
93 14 17 00 : CULTURA
93 14 20 00 : DESARROLLO URBANO
95 10 15 00 : LOTES RESIDENCIALES
95 10 16 00 : LOTES COMERCIALES
95 10 17 00 : LOTES INDUSTRIALES
95 11 15 00 : VÍAS DE TRÁFICO LIMITADO
95 11 16 00 : VÍAS DE TRÁFICO ABIERTO
95 12 15 00 : EDIFICIOS Y ESTRUCTURAS COMERCIALES Y DE ENTRETENIMIENTO
95 12 16 00 : EDIFICIOS Y ESTRUCTURAS DE TRANSPORTE
95 12 17 00 : EDIFICIOS Y ESTRUCTURAS PÚBLICOS
95 12 18 00 : EDIFICIOS Y ESTRUCTURAS UTILITARIOS
95 12 19 00 : EDIFICIOS Y ESTRUCTURAS EDUCACIONALES Y DE ADMINISTRACIÓN
95 12 20 00 : EDIFICIOS Y ESTRUCTURAS HOSPITALARIAS
95 12 21 00 : EDIFICIOS Y ESTRUCTURAS DE ACOMODACIONES
95 12 23 00 : EDIFICIOS Y ESTRUCTURAS DE SALUD Y DEPORTIVAS
95 12 24 00 : EDIFICIOS Y ESTRUCTURAS INDUSTRIALES
95 12 25 00 : EDIFICIOS Y ESTRUCTURAS AGRÍCOLAS Y DE CULTIVOS Y PESCA
95 12 26 00 : EDIFICIOS Y ESTRUCTURAS RELIGIOSAS
95 13 15 00 : TARIMAS Y GRADERÍAS
95 13 16 00 : EDIFICIOS Y ESTRUCTURAS COMERCIALES E INDUSTRIALES PORTÁTILES
95 13 17 00 : TIENDAS CARPAS Y ESTRUCTURAS DE MEMBRANA
95 14 15 00 : EDIFICIOS Y ESTRUCTURAS PREFABRICADOS PARA FINCAS
95 14 16 00 : EDIFICIOS Y ESTRUCTURAS PREFABRICADOS RESIDENCIALES
95 14 17 00 : EDIFICIOS Y ESTRUCTURAS PREFABRICADOS COMERCIALES E INDUSTRIALES
95 14 18 00 : EDIFICIOS Y ESTRUCTURAS PREFABRICADOS DE EMERGENCIA Y ALIVIO
95 14 19 00 : EDIFICIOS Y ESTRUCTURAS PREFABRICADOS MÉDICOS
32 13 10 00 : ACCESORIOS, MATERIAS PRIMAS Y PIEZAS DE COMPONENTES ELECTRÓNICOS
24 14 16 00 : SUMINISTROS DE ACOLCHADOS
25 20 20 00 : SISTEMAS DE ENERGÍA DE AVIÓN
27 11 20 00 : HERRAMIENTAS MANUALES DE JARDINERÍA, AGRICULTURA Y FORESTACIÓN
32 10 16 00 : CIRCUITOS INTEGRADOS
32 12 16 00 : RESISTORES
32 15 19 00 : DISPOSITIVOS DE AUTOMATIZACIÓN DE CONTROL DE LA CONECTIVIDAD
39 12 17 00 : FERRETERÍA ELÉCTRICA Y SUMINISTROS
41 10 63 00 : PRODUCTOS DE REACCIÓN EN CADENA DE LA POLIMERASA (PCR) Y REACCIÓN EN ...
42 20 18 00 : PRODUCTOS RADIOGRÁFICOS DE DIAGNÓSTICO MÉDICO

***** CONTINUA *****



*** EXPEDIDO A TRAVES DEL SISTEMA VIRTUAL S.I.I. ***

43 22 26 00 : EQUIPO DE SERVICIO DE RED
43 22 27 00 : EQUIPO TELEGRÁFICO
43 22 32 00 : PLATAFORMAS DE MENSAJERÍA POR MÓVIL
43 23 28 00 : SOFTWARE DE ADMINISTRACIÓN DE REDES
43 23 35 00 : SOFTWARE DE INTERCAMBIO DE INFORMACIÓN
50 16 15 00 : CHOCOLATES, AZÚCARES, EDULCORANTES PRODUCTOS
60 10 17 00 : MATERIALES DE RECURSOS DEL PROFESOR
60 10 49 00 : MATERIALES DE FÍSICA DE ELECTRICIDAD
46 17 16 00 : EQUIPO DE VIGILANCIA Y DETECCIÓN
45 12 15 00 : CÁMARAS
26 12 16 00 : CABLES ELÉCTRICOS Y ACCESORIOS
92 12 17 00 : SERVICIOS DE SISTEMAS DE SEGURIDAD
45 12 16 00 : ACCESORIOS PARA CÁMARAS
32 15 18 00 : DISPOSITIVOS DE CONTROL DE SEGURIDAD
83 11 23 00 : SERVICIOS DE TELECOMUNICACIONES POR FIBRA
43 22 33 00 : DISPOSITIVOS Y EQUIPOS PARA INSTALACIÓN DE CONECTIVIDAD DE REDES Y DAT...
39 11 21 00 : ILUMINACIÓN ÓPTICA
41 11 37 00 : INSTRUMENTOS DE MEDICIÓN Y COMPROBACIÓN DE COMUNICACIÓN ELECTRÓNICA
46 17 15 00 : CERRADURAS, ELEMENTOS DE SEGURIDAD Y ACCESORIOS
43 21 17 00 : DISPOSITIVOS INFORMÁTICOS DE ENTRADA DE DATOS
43 20 18 00 : DISPOSITIVOS DE ALMACENAMIENTO
43 23 37 00 : SOFTWARE DE ADMINISTRACIÓN DE SISTEMAS
43 22 17 00 : EQUIPO FIJO DE RED Y COMPONENTES
72 10 29 00 : SERVICIOS DE MANTENIMIENTO Y REPARACIÓN DE INSTALACIONES
72 15 36 00 : SERVICIOS DE TERMINADO INTERIOR, DOTACIÓN Y REMODELACIÓN
70 17 18 00 : SERVICIOS DE DRENAJE
40 17 15 00 : TUBOS Y TUBERÍAS COMERCIALES
26 12 15 00 : ALAMBRE ELÉCTRICO
39 12 14 00 : LENGUETAS DE CONEXIÓN, CONECTADORES Y TERMINALES
81 11 18 00 : SERVICIOS DE SISTEMAS Y ADMINISTRACIÓN DE COMPONENTES DE SISTEMAS
82 10 16 00 : PUBLICIDAD DIFUNDIDA
82 10 19 00 : COLOCACIÓN Y CUMPLIMIENTO DE MEDIOS
83 12 17 00 : SERVICIOS DE COMUNICACIÓN MASIVA
83 11 25 00 : CAPACIDADES DE EJE TRONCAL
40 17 16 00 : TUBOS Y TUBERÍAS INDUSTRIALES
40 17 41 00 : BRIDA ENCAJADA POR SOLDADURA PARA TUBOS
40 17 43 00 : ESPACIADORES PARA TUBOS
41 10 35 00 : RECINTOS CERRADOS DE LABORATORIO Y ACCESORIOS
81 10 24 00 : INGENIERÍA DE TRANSMISIÓN DE ENERGÍA ELÉCTRICA
39 12 19 00 : DISPOSITIVOS Y ACCESORIOS DE SEGURIDAD ELÉCTRICA
43 22 28 00 : EQUIPO DE TELEFONÍA
52 16 15 00 : EQUIPOS AUDIOVISUALES
60 10 62 00 : MATERIALES DE ENSEÑANZA DE TECNOLOGÍA
70 11 15 00 : PLANTAS Y ÁRBOLES ORNAMENTALES
70 11 17 00 : PARQUES, JARDINES Y HUERTOS
70 14 16 00 : PROTECCIÓN DE CULTIVOS
71 15 10 00 : SERVICIOS DE COMUNICACIÓN DE DATOS DEL CAMPO PETROLÍFERO
72 10 21 00 : CONTROL DE PLAGAS
81 11 16 00 : PROGRAMADORES DE COMPUTADOR
43 23 27 00 : SOFTWARE DE APLICACIONES DE RED
43 19 15 00 : DISPOSITIVOS DE COMUNICACIÓN PERSONAL
26 13 15 00 : CENTRALES ELÉCTRICAS

***** CONTINUA *****



*** EXPEDIDO A TRAVES DEL SISTEMA VIRTUAL S.I.I. ***

39 12 10 00 : EQUIPAMIENTO PARA DISTRIBUCIÓN Y CONVERSIÓN DE ALIMENTACIÓN
39 12 13 00 : CUADROS, REGISTROS Y MENAJE PARA ELECTRICIDAD
39 12 21 00 : EQUIPO DE TRANSMISIÓN Y DISTRIBUCIÓN ELÉCTRICA
39 12 22 00 : INTERRUPTORES ELÉCTRICOS Y ACCESORIOS
39 13 15 00 : MARCADORES DE ALAMBRE Y DISPOSITIVOS PARA MARCAR ALAMBRE
39 13 17 00 : CONDUCTOS ELÉCTRICOS, ELECTRODUCTOS Y CABLES AÉREOS
39 11 15 00 : ILUMINACIÓN DE INTERIORES Y ARTEFACTOS
39 11 16 00 : ILUMINACIÓN EXTERIOR Y ARTEFACTOS
32 12 17 00 : COMPONENTES DISCRETOS
40 18 30 00 : TUBERÍAS DE CAUCHO Y PLÁSTICO
20 10 20 00 : SISTEMAS DE EXPLORACIÓN Y DESARROLLO
20 10 21 00 : BARRENAS DE ROCAS
20 11 15 00 : EQUIPO DE EXPLORACIÓN Y PERFORACIÓN
30 11 17 00 : YESOS
30 18 18 00 : CABEZAS, CHORROS Y PARTES Y ACCESORIOS DE GRIFOS Y DUCHAS
49 24 15 00 : EQUIPO DE PARQUES INFANTILES
11 11 15 00 : BARRO Y TIERRA
11 11 16 00 : PIEDRA
39 12 11 00 : CENTROS DE CONTROL Y DISTRIBUCIÓN Y ACCESORIOS
39 12 16 00 : DISPOSITIVOS Y ACCESORIOS PARA LA PROTECCIÓN DE CIRCUITOS
39 12 18 00 : INSTALACIONES DE EDIFICIOS INTELIGENTES - IBI
83 10 18 00 : SERVICIOS ELÉCTRICOS
72 15 11 00 : SERVICIOS DE CONSTRUCCIÓN DE PLOMERÍA
72 15 13 00 : SERVICIOS DE PINTURA E INSTALACIÓN DE PAPEL DE COLGADURA
11 10 17 00 : METALES DE BASE
20 12 13 00 : EQUIPO DE CONTROL DE ARENA
51 10 27 00 : ANTISÉPTICOS
72 15 18 00 : SERVICIOS DE MANTENIMIENTO Y REPARACIÓN DE INSTALACIÓN DE MÁQUINAS
31 16 34 00 : REDES DE METAL Y ESTRUCTURAS DE CRIBADO
70 13 15 00 : PROTECCIÓN DEL TERRENO Y DEL SUELO
24 10 16 00 : EQUIPO DE IZAJE Y ACCESORIOS
70 13 16 00 : PREPARACIÓN DEL TERRENO Y DEL SUELO
55 12 16 00 : ETIQUETAS
20 10 15 00 : EQUIPO DE CORTE
20 10 16 00 : CRIBAS Y EQUIPOS DE ALIMENTACIÓN
20 10 17 00 : TRITURADORAS, QUEBRANTADORAS Y AMOLADORES
20 10 18 00 : SISTEMAS MECANIZADOS DE SOPORTE EN TIERRA
20 10 19 00 : SISTEMAS SECUNDARIOS DE RUPTURA DE ROCA
47 10 15 00 : EQUIPO PARA EL TRATAMIENTO Y SUMINISTRO DE AGUA
40 15 15 00 : BOMBAS
80 11 17 00 : RECLUTAMIENTO DE PERSONAL
78 14 16 00 : INSPECCIÓN
78 14 17 00 : SERVICIOS A LA NAVEGACIÓN
11 11 17 00 : ARENA
11 11 18 00 : ARCILLAS
12 16 48 00 : AGENTES REDUCTORES DE AGUA
12 16 49 00 : AGENTES DE IMPERMEABILIZACIÓN
20 12 21 00 : EQUIPO DE PERFORACIÓN
20 12 14 00 : HERRAMIENTAS Y EQUIPO DE TERMINACIÓN
20 12 11 00 : EQUIPO PARA CEMENTAR
20 12 10 00 : EQUIPO ACIDIFICANTE
20 11 17 00 : ACCESORIOS DE PERFORACIÓN Y EXPLOTACIÓN

***** CONTINUA *****



Cámara de Comercio
del Huila

**CAMARA DE COMERCIO DEL HUILA
INGENIERIA ELECTRONICA DEL HUILA S.A.S**

Fecha expedición: 2022/03/17 - 16:06:24 **** Recibo No. S001106995 **** Num. Operación. 99-USUPUBXX-20220317-0231

*** EXPEDIDO A TRAVES DEL SISTEMA VIRTUAL S.I.I. ***

20 11 16 00 : MAQUINARIA DE PERFORACIÓN Y EXPLOTACIÓN
20 12 22 00 : EQUIPO DE PRUEBA DEL POZO
20 12 25 00 : EQUIPO PARA TUBERÍA FLEXIBLE
20 12 26 00 : EQUIPO SÍSMICO
20 12 23 00 : EQUIPO DE SLICKLINE - CABLE DE RECUPERACIÓN
20 12 33 00 : HERRAMIENTAS PARA REVESTIMIENTOS MIENTRAS SE PERFORA
20 14 12 00 : EQUIPO DE DESARENAR
21 10 15 00 : MAQUINARIA AGRÍCOLA PARA PREPARACIÓN DEL SUELO
23 11 16 00 : MAQUINARIA DE HIDROTRATAMIENTO
23 15 35 00 : SISTEMAS DE PINTURA
23 15 38 00 : SISTEMAS DE REVESTIMIENTO
23 19 11 00 : MEZCLADORES CONTINUOS
23 19 12 00 : PIEZAS DE MEZCLADORA Y ACCESORIOS
23 27 15 00 : MAQUINARIA DE SOLDADURA FUERTE
23 27 17 00 : ACCESORIOS PARA SOLDAR, SOLDADURA FUERTE Y SOLDADURA DÉBIL
27 11 23 00 : HERRAMIENTAS DE MARCAR
27 11 24 00 : HERRAMIENTAS DE INSERCIÓN Y AJUSTE
27 12 15 00 : PRENSAS HIDRÁULICAS
31 16 20 00 : CLAVOS
31 16 21 00 : ANCLAS
31 16 22 00 : REMACHES
31 16 23 00 : FERRETERÍA DE MONTAJE
31 16 24 00 : FIJADORES VARIOS
31 15 18 00 : ALAMBRE MECÁNICO
31 15 19 00 : CORREAS
31 15 20 00 : CABLE DE SEGURIDAD
31 16 15 00 : TORNILLOS
31 16 16 00 : PERNOS
31 16 17 00 : TUERCAS
31 16 18 00 : ARANDELAS
31 16 19 00 : MUELLES
31 15 16 00 : CADENAS
31 15 17 00 : CABLE MECÁNICO
40 14 16 00 : VÁLVULAS
40 17 25 00 : CONECTORES DE TUBOS
40 17 26 00 : ACOPLEROS DE TUBOS
40 17 27 00 : CRUCES DE TUBOS
40 17 28 00 : CODOS DE TUBOS
40 17 29 00 : UNIONES DE EXTENSIÓN DE TUBOS
40 17 35 00 : TAPONES PARA TUBOS
40 17 46 00 : T PARA TUBOS
71 10 17 00 : EXTRACCIÓN

EXPERIENCIA No.117 :

NÚMERO CONSECUTIVO DEL CONTRATO:117

CONTRATO CELEBRADO POR :3 - CONSORCIO O UNIÓN TEMPORAL

NOMBRE DEL CONTRATISTA :CONSORCIO INGELEC

NOMBRE DEL CONTRATANTE :MUNICIPIO DE PALERMO

VALOR CONTRATADO EN SMMLV :1548,14

PORCENTAJE DE PARTICIPACIÓN EN EL VALOR EJECUTADO EN CASO DE CONSORCIOS Y UNIONES TEMPORALES: 50%

SG FM CL PR - DESCRIPCIÓN

***** CONTINUA *****



*** EXPEDIDO A TRAVES DEL SISTEMA VIRTUAL S.I.I. ***

14 11 15 00 : PAPEL DE IMPRENTA Y PAPEL DE ESCRIBIR
22 10 15 00 : MAQUINARIA PARA TRABAJO DE DESMONTE
22 10 16 00 : EQUIPO DE PAVIMENTACIÓN
22 10 17 00 : COMPONENTES DE EQUIPO PESADO
22 10 19 00 : MAQUINARIA Y ACCESORIOS DE CONSTRUCCIÓN DE EDIFICIOS
22 10 20 00 : EQUIPO Y MAQUINARIA DE DEMOLICIÓN DE EDIFICIOS
25 10 16 00 : VEHÍCULOS DE TRANSPORTE DE PRODUCTOS Y MATERIALES
27 11 15 00 : HERRAMIENTAS DE CORTE Y ENGARZADO Y PUNZONES
27 11 18 00 : HERRAMIENTAS DE MEDIDA Y BOCETAJE
27 11 22 00 : HERRAMIENTAS DE ALBAÑILERÍA Y CONCRETO
27 11 25 00 : HERRAMIENTAS PARA APALANCAR Y CURVAR
27 11 27 00 : HERRAMIENTAS MECÁNICAS
27 11 28 00 : CONEXIONES DE HERRAMIENTAS Y ACCESORIOS
27 12 18 00 : HERRAMIENTAS HIDRÁULICAS
27 13 15 00 : HERRAMIENTAS NEUMÁTICAS
30 10 15 00 : ÁNGULOS
30 10 17 00 : VIGAS
30 10 18 00 : CONDUCTOS
30 10 20 00 : HOJA
30 10 22 00 : PLANCHA
30 10 23 00 : PERFILES
30 10 24 00 : VARILLAS
30 10 28 00 : PILOTAJE
30 10 29 00 : PILARES
30 10 31 00 : RIELES
30 10 32 00 : ENREJADO
30 10 36 00 : PRODUCTOS ESTRUCTURALES
30 10 37 00 : TRENZA
30 10 38 00 : FIBRAS Y FILAMENTOS MECÁNICOS
30 10 39 00 : EJES
30 11 15 00 : CONCRETO Y MORTEROS
30 11 16 00 : CEMENTO Y CAL
30 11 18 00 : AGREGADOS
30 11 19 00 : ELEMENTOS PARA REFORZAR CONCRETO
30 12 15 00 : DERIVADOS BITUMINOSOS
30 12 16 00 : ASFALTOS
30 12 17 00 : MATERIALES DE CONSTRUCCIÓN DE CAMINOS Y CARRILERAS
30 12 18 00 : MATERIALES DE ARQUITECTURA PAISAJÍSTICA
30 12 19 00 : MATERIALES PARA ESTABILIZACIÓN Y REFUERZO DE SUELOS
30 13 15 00 : BLOQUES
30 13 16 00 : LADRILLOS
30 13 17 00 : AZULEJOS Y BALDOSAS
30 14 15 00 : AISLAMIENTO TÉRMICO
30 14 16 00 : AISLAMIENTO ESPECIAL
30 15 15 00 : MATERIAL PARA TEJADOS Y TECHOS
30 15 16 00 : ACCESORIOS PARA TEJADOS
30 15 17 00 : CANALONES DE TEJADO Y ACCESORIOS
30 15 18 00 : MATERIALES PARA REVESTIMIENTO DE PAREDES Y EXTERIOR
30 15 19 00 : MATERIALES Y PRODUCTOS PARA ACABADOS
30 15 20 00 : CERCADO
30 15 21 00 : SUPERFICIE
30 16 15 00 : MATERIALES PARA ACABADOS DE PAREDES

***** CONTINUA *****



Cámara de Comercio
del Huila

**CAMARA DE COMERCIO DEL HUILA
INGENIERIA ELECTRONICA DEL HUILA S.A.S**

Fecha expedición: 2022/03/17 - 16:06:24 **** Recibo No. S001106995 **** Num. Operación. 99-USUPUBXX-20220317-0231

*** EXPEDIDO A TRAVES DEL SISTEMA VIRTUAL S.I.I. ***

30 16 16 00 : MATERIALES PARA TECHOS
30 16 17 00 : SUELOS
30 16 18 00 : EBANISTERÍA
30 16 19 00 : MOLDEADO Y CARPINTERÍA MECÁNICA
30 16 20 00 : MOLDURAS Y CARPINTERÍA
30 16 21 00 : LAMINADOS INTERIORES
30 16 22 00 : MOSTRADORES
30 16 23 00 : ACCESORIOS PARA GABINETES
30 16 24 00 : MUROS DIVISORIOS
30 17 15 00 : PUERTAS
30 17 16 00 : VENTANAS
30 17 18 00 : CLARABOYAS
30 17 19 00 : MARCOS DE VENTANAS
30 17 20 00 : PUERTAS
30 17 21 00 : PUERTAS PARA GARAJE Y OPERADORES
30 18 15 00 : PORCELANA SANITARIA
30 18 16 00 : INSTALACIONES RESIDENCIALES NO SANITARIAS
30 18 17 00 : GRIFOS
30 19 15 00 : ESCALERAS Y ANDAMIOS
30 19 16 00 : ESCALERAS Y ACCESORIOS DE ANDAMIAJE
30 19 17 00 : COBERTIZOS Y REMOLQUES DE CONSTRUCCIÓN
30 19 18 00 : EQUIPOS Y MATERIALES PARA CONSTRUCCIONES TEMPORALES Y APOYO AL MANTENIM...
30 24 15 00 : COMPONENTES DE CONSOLIDACIÓN DE ESTRUCTURAS PORTÁTILES
30 24 16 00 : COMPONENTES ESTRUCTURALES DE TRIBUNAS, GRADAS Y ESCALERA
30 24 17 00 : COMPONENTES SOPORTE Y COBERTURA DE TIENDAS, CARPAS Y ESTRUCTURAS DE MEM...
30 25 15 00 : ESTRUCTURAS DE SOPORTE DE TECHOS BAJO TIERRA
30 26 15 00 : BARRAS DE LATÓN
30 26 22 00 : BARRAS DE COBRE
30 26 23 00 : LÁMINAS DE COBRE
30 26 24 00 : LINGOTES, BANDAS, PALANQUILLAS Y ALAMBRES DE COBRE
30 26 28 00 : BARRAS Y LÁMINAS DE ZINC
30 26 45 00 : BARRAS DE ACERO INOXIDABLE
39 10 16 00 : LÁMPARAS Y BOMBILLAS
39 10 18 00 : COMPONENTES Y ACCESORIOS DE LÁMPARA
39 10 19 00 : BALASTOS DE LÁMPARAS Y TRANSFORMADORES DE LÁMPARAS
41 10 15 00 : EQUIPO Y SUMINISTROS PARA LA MEZCLA, LA DISPERSIÓN Y LA HOMOGENEIZACI?...
41 10 17 00 : EQUIPO DE PERFORACIÓN, AMOLADURA, CORTE, TRITURACIÓN Y PRENSADO PARA ...
41 10 18 00 : EQUIPO DE FÍSICA DE ELECTRONES Y DE ESTADO SÓLIDO PARA LABORATORIO
41 10 19 00 : EQUIPO IÓNICO DE LABORATORIO
41 11 39 00 : EQUIPO PARA MEDICIÓN DE SUELOS
42 17 20 00 : KITS PARA LOS SERVICIOS MÉDICOS DE URGENCIAS Y CAMPO
43 23 15 00 : SOFTWARE FUNCIONAL ESPECÍFICO DE LA EMPRESA
44 10 31 00 : SUMINISTROS PARA IMPRESORA, FAX Y FOTOCOPIADORA
44 12 15 00 : SUMINISTROS DE CORREO
44 12 16 00 : SUMINISTROS DE ESCRITORIO
44 12 17 00 : INSTRUMENTOS DE ESCRITURA
44 12 18 00 : MEDIOS DE CORRECCIÓN
44 12 19 00 : REPUESTOS DE TINTA Y MINAS DE LÁPICES
55 10 15 00 : PUBLICACIONES IMPRESAS
55 12 17 00 : SEÑALIZACIÓN
56 10 17 00 : MUEBLES DE OFICINA
70 15 19 00 : RECURSOS FORESTALES

***** CONTINUA *****



*** EXPEDIDO A TRAVES DEL SISTEMA VIRTUAL S.I.I. ***

70 16 15 00 : FAUNA
70 16 17 00 : ECOSISTEMAS
70 17 15 00 : DESARROLLO
70 17 16 00 : VIGILANCIA
70 17 17 00 : RIEGO
71 10 15 00 : PROSPECCIÓN MINERA
71 10 16 00 : SERVICIOS MINEROS DE PERFORACIÓN Y VOLADURA
71 13 10 00 : SERVICIOS DE FRACTURAR DEL POZO
71 15 13 00 : SERVICIOS DE INTERPRETACIÓN DEL CAMPO PETROLÍFERO
71 16 10 00 : SERVICIOS DE MODELAR DEL CAMPO PETROLÍFERO
71 16 11 00 : GERENCIA DE LA INGENIERÍA DE PRODUCCIÓN DEL CAMPO PETROLÍFERO
71 16 12 00 : GERENCIA DE LAS OPERACIONES DE PRODUCCIÓN DEL CAMPO PETROLÍFERO
71 16 13 00 : SERVICIOS DE MANEJO DE PROYECTOS DEL CAMPO
71 16 14 00 : SERVICIOS DE MANEJO DE PROYECTOS DEL CAMPO PETROLERO
72 10 15 00 : SERVICIOS DE APOYO PARA LA CONSTRUCCIÓN
72 10 33 00 : SERVICIOS DE MANTENIMIENTO Y REPARACIÓN DE INFRAESTRUCTURA
72 11 10 00 : SERVICIOS DE CONSTRUCCIÓN DE UNIDADES UNIFAMILIARES
72 11 11 00 : SERVICIOS DE CONSTRUCCIÓN DE UNIDADES MULTIFAMILIARES
72 12 10 00 : SERVICIOS DE CONSTRUCCIÓN DE EDIFICIOS INDUSTRIALES Y BODEGAS NUEVAS
72 12 11 00 : SERVICIOS DE CONSTRUCCIÓN DE EDIFICIOS COMERCIALES Y DE OFICINA
72 12 12 00 : SERVICIOS DE CONSTRUCCIÓN DE EDIFICIOS AGRÍCOLAS
72 12 13 00 : SERVICIOS DE CONSTRUCCIÓN DE TALLERES AUTOMOTRICES Y ESTACIONES DE SER...
72 12 14 00 : SERVICIOS DE CONSTRUCCIÓN DE EDIFICIOS PÚBLICOS ESPECIALIZADOS
72 12 15 00 : SERVICIOS DE CONSTRUCCIÓN DE PLANTAS INDUSTRIALES
72 14 10 00 : SERVICIOS DE CONSTRUCCIÓN DE AUTOPISTAS Y CARRETERAS
72 14 11 00 : SERVICIOS DE CONSTRUCCIÓN Y REVESTIMIENTO Y PAVIMENTACIÓN DE INFRAEST...
72 14 12 00 : SERVICIOS DE CONSTRUCCIÓN MARINA
72 14 13 00 : SERVICIO DE CONSTRUCCIÓN DE FACILIDADES ATLÉTICAS Y RECREATIVAS
72 14 14 00 : SERVICIOS DE CONSTRUCCIÓN Y REPARACIÓN DE FACILIDADES DE DETENCIÓN
72 14 15 00 : SERVICIOS DE PREPARACIÓN DE TIERRAS
72 14 16 00 : SERVICIOS DE CONSTRUCCIÓN DE SISTEMAS DE TRÁNSITO MASIVO
72 14 17 00 : SERVICIOS DE ALQUILER O ARRENDAMIENTO DE EQUIPO Y MAQUINARIA DE CONSTRU...
72 15 12 00 : SERVICIOS DE CONSTRUCCIÓN Y MANTENIMIENTO DE HVAC CALEFACCIÓN Y ENFRI...
72 15 14 00 : SERVICIOS DE CONSTRUCCIÓN DE RECUBRIMIENTOS DE MUROS
72 15 15 00 : SERVICIOS DE SISTEMAS ELÉCTRICOS
72 15 16 00 : SERVICIOS DE SISTEMAS ESPECIALIZADOS DE COMUNICACIÓN
72 15 17 00 : SERVICIOS DE INSTALACIÓN DE SISTEMAS DE SEGURIDAD FÍSICA E INDUSTRIAL
72 15 19 00 : SERVICIOS DE ALBAÑILERÍA Y MAMPOSTERÍA
72 15 20 00 : SERVICIOS DE PAÑETADO Y DRYWALL
72 15 21 00 : SERVICIOS ACÚSTICOS Y DE AISLAMIENTO
72 15 22 00 : SERVICIOS DE BALDOSAS TERRAZO Y MÁRMOL Y MOSAICOS
72 15 23 00 : SERVICIOS DE CARPINTERÍA
72 15 24 00 : SERVICIOS DE MONTAJE E INSTALACIÓN DE VENTANAS Y PUERTAS
72 15 25 00 : SERVICIOS DE INSTALACIÓN DE PISOS
72 15 26 00 : SERVICIOS DE TECHADO Y PAREDES EXTERNAS Y LÁMINAS DE METAL
72 15 27 00 : SERVICIOS DE INSTALACIÓN Y REPARACIÓN DE CONCRETO
72 15 28 00 : SERVICIOS DE PERFORACIÓN DE POZOS DE AGUA
72 15 29 00 : SERVICIOS DE MONTAJE DE ACERO ESTRUCTURAL
72 15 30 00 : SERVICIOS DE VIDRIOS Y VENTANERÍA
72 15 31 00 : SERVICIOS DE CONSTRUCCIÓN DE FACILIDADES ATLÉTICAS Y RECREATIVAS
72 15 32 00 : SERVICIOS DE RECUBRIMIENTO, IMPERMEABILIZACIÓN PROTECCIÓN CONTRA CLIM...
72 15 33 00 : SERVICIOS DE MANTENIMIENTO E INSTALACIÓN DE EQUIPO DE ESTACIÓN DE SER...

***** CONTINUA *****



Cámara de Comercio
del Huila

**CAMARA DE COMERCIO DEL HUILA
INGENIERIA ELECTRONICA DEL HUILA S.A.S**

Fecha expedición: 2022/03/17 - 16:06:24 **** Recibo No. S001106995 **** Num. Operación. 99-USUPUBXX-20220317-0231

*** EXPEDIDO A TRAVES DEL SISTEMA VIRTUAL S.I.I. ***

72 15 34 00 : SERVICIOS DE APAREJAMIENTO Y ANDAMIAJE
72 15 35 00 : SERVICIOS DE LIMPIEZA ESTRUCTURAL EXTERNA
72 15 37 00 : SERVICIOS DE INSTALACIÓN, MANTENIMIENTO Y REPARACIÓN DE EQUIPOS Y CON...
72 15 39 00 : SERVICIO DE PREPARACIÓN DE OBRAS DE CONSTRUCCIÓN
72 15 40 00 : SERVICIOS DE EDIFICIOS ESPECIALIZADOS Y COMERCIOS
72 15 41 00 : SERVICIOS DE MANTENIMIENTO Y REPARACIÓN DE EQUIPO DE SISTEMAS DE DISTR...
72 15 42 00 : SERVICIOS DE MANTENIMIENTO Y REPARACIÓN DE INSTALACIÓN DE INSTRUMENTA...
72 15 43 00 : SERVICIOS DE MANTENIMIENTO Y REPARACIÓN DE EQUIPO MOTIVO Y GENERACIÓN...
72 15 44 00 : SERVICIOS DE MANTENIMIENTO Y FABRICACIÓN DE ACCESORIOS PARA TUBERÍAS
72 15 45 00 : SERVICIOS DE MANTENIMIENTO E INSTALACIÓN DE EQUIPO PESADO
76 10 15 00 : DESINFECCIÓN
76 10 16 00 : DESCONTAMINACIÓN DE MATERIALES PELIGROSOS
76 11 15 00 : SERVICIOS DE LIMPIEZA Y MANTENIMIENTO DE EDIFICIOS GENERALES Y DE OFICINAS
76 11 16 00 : SERVICIOS DE LIMPIEZA DE COMPONENTES DE EDIFICIOS
76 11 18 00 : LIMPIEZA DE VEHÍCULOS DE TRANSPORTE
76 12 15 00 : RECOLECCIÓN Y DISPOSICIÓN DE BASURAS
76 12 16 00 : DISPOSICIÓN DE DESECHOS NO PELIGROSOS
76 12 17 00 : TRATAMIENTO DE DESECHOS LÍQUIDOS
76 12 19 00 : DISPOSICIÓN DE DESECHOS PELIGROSOS
76 12 20 00 : SERVICIOS DE BASURERO
76 12 21 00 : SERVICIOS DE MEZCLA DE DESECHOS A COMBUSTIBLE
76 12 23 00 : SERVICIOS DE RECICLABLES
76 12 24 00 : HONORARIOS DE DISPOSICIÓN Y TRATAMIENTO DE BASURAS
77 10 15 00 : EVALUACIÓN DE IMPACTO AMBIENTAL
77 10 16 00 : PLANEACIÓN AMBIENTAL
77 10 17 00 : SERVICIOS DE ASESORÍA AMBIENTAL
77 10 18 00 : AUDITORÍA AMBIENTAL
77 10 19 00 : SERVICIOS DE INVESTIGACIÓN DE CONTAMINACIÓN
77 10 20 00 : SERVICIOS DE REPORTE AMBIENTAL
77 11 15 00 : SERVICIOS DE SEGURIDAD AMBIENTAL
77 11 16 00 : REHABILITACIÓN AMBIENTAL
77 12 15 00 : CONTAMINACIÓN DEL AIRE
77 12 16 00 : CONTAMINACIÓN DEL SUELO
77 12 17 00 : CONTAMINACIÓN DEL AGUA
77 13 16 00 : CONTAMINACIÓN AUDITIVA
78 10 18 00 : TRANSPORTE DE CARGA POR CARRETERA
78 10 22 00 : SERVICIOS POSTALES DE PAQUETEO Y COURRIER
78 11 18 00 : TRANSPORTE DE PASAJEROS POR CARRETERA
78 14 15 00 : SERVICIOS DE ORGANIZACIÓN DE TRANSPORTES
78 18 15 00 : SERVICIOS DE MANTENIMIENTO Y REPARACIÓN DE VEHÍCULOS
80 10 15 00 : SERVICIOS DE CONSULTORÍA DE NEGOCIOS Y ADMINISTRACIÓN CORPORATIVA
80 10 16 00 : GERENCIA DE PROYECTOS
80 11 16 00 : SERVICIOS DE PERSONAL TEMPORAL
80 12 16 00 : SERVICIOS DE DERECHO COMERCIAL
80 13 15 00 : ALQUILER Y ARRENDAMIENTO DE PROPIEDADES O EDIFICACIONES
80 13 16 00 : VENTAS DE PROPIEDADES Y EDIFICIOS
80 14 15 00 : INVESTIGACIÓN DE MERCADOS
80 14 16 00 : ACTIVIDADES DE VENTAS Y PROMOCIÓN DE NEGOCIOS
80 16 15 00 : SERVICIOS DE APOYO GERENCIAL
81 10 15 00 : INGENIERÍA CIVIL Y ARQUITECTURA
81 10 16 00 : INGENIERÍA MECÁNICA
81 10 17 00 : INGENIERÍA ELÉCTRICA Y ELECTRÓNICA

***** CONTINUA *****



Cámara de Comercio
del Huila

**CAMARA DE COMERCIO DEL HUILA
INGENIERIA ELECTRONICA DEL HUILA S.A.S**

Fecha expedición: 2022/03/17 - 16:06:24 **** Recibo No. S001106995 **** Num. Operación. 99-USUPUBXX-20220317-0231

*** EXPEDIDO A TRAVES DEL SISTEMA VIRTUAL S.I.I. ***

81 10 22 00 : INGENIERÍA DE TRANSPORTE
81 11 15 00 : INGENIERÍA DE SOFTWARE O HARDWARE
81 11 17 00 : SISTEMAS DE MANEJO DE INFORMACIÓN MIS
81 11 20 00 : SERVICIOS DE DATOS
81 11 21 00 : SERVICIOS DE INTERNET
81 11 22 00 : MANTENIMIENTO Y SOPORTE DE SOFTWARE
81 14 15 00 : CONTROL DE CALIDAD
81 14 18 00 : ADMINISTRACIÓN DE INSTALACIONES
81 16 17 00 : SERVICIOS DE TELECOMUNICACIONES
82 11 17 00 : ESCRITURA CREATIVA
82 11 19 00 : SERVICIOS DE NOTICIAS Y PUBLICIDAD
82 12 15 00 : IMPRESIÓN
82 14 15 00 : SERVICIOS DE DISEÑO ARTÍSTICO
83 10 15 00 : SERVICIOS DE ACUEDUCTO Y ALCANTARILLADO
83 11 15 00 : COMUNICACIONES TELEFÓNICAS LOCALES Y DE LARGA DISTANCIA
84 13 15 00 : SERVICIOS DE SEGUROS PARA ESTRUCTURAS Y PROPIEDADES Y POSESIONES
85 12 22 00 : SERVICIOS DE EVALUACIÓN Y VALORACIÓN DE SALUD INDIVIDUAL
86 10 18 00 : ENTRENAMIENTO EN SERVICIO Y DESARROLLO DE MANO DE OBRA
90 10 17 00 : SERVICIOS DE CAFETERÍA
90 11 16 00 : FACILIDADES PARA ENCUENTROS
92 12 15 00 : SERVICIOS DE GUARDIAS
93 10 17 00 : CUERPOS Y PRÁCTICA LEGISLATIVA
93 14 17 00 : CULTURA
93 14 20 00 : DESARROLLO URBANO
95 10 15 00 : LOTES RESIDENCIALES
95 10 16 00 : LOTES COMERCIALES
95 10 17 00 : LOTES INDUSTRIALES
95 11 15 00 : VÍAS DE TRÁFICO LIMITADO
95 11 16 00 : VÍAS DE TRÁFICO ABIERTO
95 12 15 00 : EDIFICIOS Y ESTRUCTURAS COMERCIALES Y DE ENTRETENIMIENTO
95 12 16 00 : EDIFICIOS Y ESTRUCTURAS DE TRANSPORTE
95 12 17 00 : EDIFICIOS Y ESTRUCTURAS PÚBLICOS
95 12 18 00 : EDIFICIOS Y ESTRUCTURAS UTILITARIOS
95 12 19 00 : EDIFICIOS Y ESTRUCTURAS EDUCACIONALES Y DE ADMINISTRACIÓN
95 12 20 00 : EDIFICIOS Y ESTRUCTURAS HOSPITALARIAS
95 12 21 00 : EDIFICIOS Y ESTRUCTURAS DE ACOMODACIONES
95 12 23 00 : EDIFICIOS Y ESTRUCTURAS DE SALUD Y DEPORTIVAS
95 12 24 00 : EDIFICIOS Y ESTRUCTURAS INDUSTRIALES
95 12 25 00 : EDIFICIOS Y ESTRUCTURAS AGRÍCOLAS Y DE CULTIVOS Y PESCA
95 12 26 00 : EDIFICIOS Y ESTRUCTURAS RELIGIOSAS
95 13 15 00 : TARIMAS Y GRADERÍAS
95 13 16 00 : EDIFICIOS Y ESTRUCTURAS COMERCIALES E INDUSTRIALES PORTÁTILES
95 13 17 00 : TIENDAS CARPAS Y ESTRUCTURAS DE MEMBRANA
95 14 15 00 : EDIFICIOS Y ESTRUCTURAS PREFABRICADOS PARA FINCAS
95 14 16 00 : EDIFICIOS Y ESTRUCTURAS PREFABRICADOS RESIDENCIALES
95 14 17 00 : EDIFICIOS Y ESTRUCTURAS PREFABRICADOS COMERCIALES E INDUSTRIALES
95 14 18 00 : EDIFICIOS Y ESTRUCTURAS PREFABRICADOS DE EMERGENCIA Y ALIVIO
95 14 19 00 : EDIFICIOS Y ESTRUCTURAS PREFABRICADOS MÉDICOS
32 13 10 00 : ACCESORIOS, MATERIAS PRIMAS Y PIEZAS DE COMPONENTES ELECTRÓNICOS
24 14 16 00 : SUMINISTROS DE ACOLCHADOS
25 20 20 00 : SISTEMAS DE ENERGÍA DE AVIÓN
27 11 20 00 : HERRAMIENTAS MANUALES DE JARDINERÍA, AGRICULTURA Y FORESTACIÓN

***** CONTINUA *****



Cámara de Comercio
del Huila

**CAMARA DE COMERCIO DEL HUILA
INGENIERIA ELECTRONICA DEL HUILA S.A.S**

Fecha expedición: 2022/03/17 - 16:06:24 **** Recibo No. S001106995 **** Num. Operación. 99-USUPUBXX-20220317-0231

*** EXPEDIDO A TRAVES DEL SISTEMA VIRTUAL S.I.I. ***

32 10 16 00 : CIRCUITOS INTEGRADOS
32 12 16 00 : RESISTORES
32 15 19 00 : DISPOSITIVOS DE AUTOMATIZACIÓN DE CONTROL DE LA CONECTIVIDAD
39 12 17 00 : FERRETERÍA ELÉCTRICA Y SUMINISTROS
41 10 63 00 : PRODUCTOS DE REACCIÓN EN CADENA DE LA POLIMERASA (PCR) Y REACCIÓN EN ...
42 20 18 00 : PRODUCTOS RADIOGRÁFICOS DE DIAGNÓSTICO MÉDICO
43 22 26 00 : EQUIPO DE SERVICIO DE RED
43 22 27 00 : EQUIPO TELEGRÁFICO
43 22 32 00 : PLATAFORMAS DE MENSAJERÍA POR MÓVIL
43 23 28 00 : SOFTWARE DE ADMINISTRACIÓN DE REDES
43 23 35 00 : SOFTWARE DE INTERCAMBIO DE INFORMACIÓN
50 16 15 00 : CHOCOLATES, AZÚCARES, EDULCORANTES PRODUCTOS
60 10 17 00 : MATERIALES DE RECURSOS DEL PROFESOR
60 10 49 00 : MATERIALES DE FÍSICA DE ELECTRICIDAD
46 17 16 00 : EQUIPO DE VIGILANCIA Y DETECCIÓN
45 12 15 00 : CÁMARAS
26 12 16 00 : CABLES ELÉCTRICOS Y ACCESORIOS
92 12 17 00 : SERVICIOS DE SISTEMAS DE SEGURIDAD
45 12 16 00 : ACCESORIOS PARA CÁMARAS
32 15 18 00 : DISPOSITIVOS DE CONTROL DE SEGURIDAD
83 11 23 00 : SERVICIOS DE TELECOMUNICACIONES POR FIBRA
43 22 33 00 : DISPOSITIVOS Y EQUIPOS PARA INSTALACIÓN DE CONECTIVIDAD DE REDES Y DAT...
39 11 21 00 : ILUMINACIÓN ÓPTICA
41 11 37 00 : INSTRUMENTOS DE MEDICIÓN Y COMPROBACIÓN DE COMUNICACIÓN ELECTRÓNICA
46 17 15 00 : CERRADURAS, ELEMENTOS DE SEGURIDAD Y ACCESORIOS
43 21 17 00 : DISPOSITIVOS INFORMÁTICOS DE ENTRADA DE DATOS
43 20 18 00 : DISPOSITIVOS DE ALMACENAMIENTO
43 23 37 00 : SOFTWARE DE ADMINISTRACIÓN DE SISTEMAS
43 22 17 00 : EQUIPO FIJO DE RED Y COMPONENTES
72 10 29 00 : SERVICIOS DE MANTENIMIENTO Y REPARACIÓN DE INSTALACIONES
72 15 36 00 : SERVICIOS DE TERMINADO INTERIOR, DOTACIÓN Y REMODELACIÓN
70 17 18 00 : SERVICIOS DE DRENAJE
40 17 15 00 : TUBOS Y TUBERÍAS COMERCIALES
26 12 15 00 : ALAMBRE ELÉCTRICO
39 12 14 00 : LENGUETAS DE CONEXIÓN, CONECTADORES Y TERMINALES
81 11 18 00 : SERVICIOS DE SISTEMAS Y ADMINISTRACIÓN DE COMPONENTES DE SISTEMAS
82 10 16 00 : PUBLICIDAD DIFUNDIRA
82 10 19 00 : COLOCACIÓN Y CUMPLIMIENTO DE MEDIOS
83 12 17 00 : SERVICIOS DE COMUNICACIÓN MASIVA
83 11 25 00 : CAPACIDADES DE EJE TRONCAL
40 17 16 00 : TUBOS Y TUBERÍAS INDUSTRIALES
40 17 41 00 : BRIDA ENCAJADA POR SOLDADURA PARA TUBOS
40 17 43 00 : ESPACIADORES PARA TUBOS
41 10 35 00 : RECINTOS CERRADOS DE LABORATORIO Y ACCESORIOS
81 10 24 00 : INGENIERÍA DE TRANSMISIÓN DE ENERGÍA ELÉCTRICA
39 12 19 00 : DISPOSITIVOS Y ACCESORIOS DE SEGURIDAD ELÉCTRICA
43 22 28 00 : EQUIPO DE TELEFONÍA
52 16 15 00 : EQUIPOS AUDIOVISUALES
60 10 62 00 : MATERIALES DE ENSEÑANZA DE TECNOLOGÍA
70 11 15 00 : PLANTAS Y ÁRBOLES ORNAMENTALES
70 11 17 00 : PARQUES, JARDINES Y HUERTOS
70 14 16 00 : PROTECCIÓN DE CULTIVOS

***** CONTINUA *****



Cámara de Comercio
del Huila

**CAMARA DE COMERCIO DEL HUILA
INGENIERIA ELECTRONICA DEL HUILA S.A.S**

Fecha expedición: 2022/03/17 - 16:06:24 **** Recibo No. S001106995 **** Num. Operación. 99-USUPUBXX-20220317-0231

*** EXPEDIDO A TRAVES DEL SISTEMA VIRTUAL S.I.I. ***

71 15 10 00 : SERVICIOS DE COMUNICACIÓN DE DATOS DEL CAMPO PETROLÍFERO
72 10 21 00 : CONTROL DE PLAGAS
81 11 16 00 : PROGRAMADORES DE COMPUTADOR
43 23 27 00 : SOFTWARE DE APLICACIONES DE RED
43 19 15 00 : DISPOSITIVOS DE COMUNICACIÓN PERSONAL
26 13 15 00 : CENTRALES ELÉCTRICAS
39 12 10 00 : EQUIPAMIENTO PARA DISTRIBUCIÓN Y CONVERSIÓN DE ALIMENTACIÓN
39 12 13 00 : CUADROS, REGISTROS Y MENAJE PARA ELECTRICIDAD
39 12 21 00 : EQUIPO DE TRANSMISIÓN Y DISTRIBUCIÓN ELÉCTRICA
39 12 22 00 : INTERRUPTORES ELÉCTRICOS Y ACCESORIOS
39 13 15 00 : MARCADORES DE ALAMBRE Y DISPOSITIVOS PARA MARCAR ALAMBRE
39 13 17 00 : CONDUCTOS ELÉCTRICOS, ELECTRODUCTOS Y CABLES AÉREOS
39 11 15 00 : ILUMINACIÓN DE INTERIORES Y ARTEFACTOS
39 11 16 00 : ILUMINACIÓN EXTERIOR Y ARTEFACTOS
32 12 17 00 : COMPONENTES DISCRETOS
40 18 30 00 : TUBERÍAS DE CAUCHO Y PLÁSTICO
20 10 20 00 : SISTEMAS DE EXPLORACIÓN Y DESARROLLO
20 10 21 00 : BARRENAS DE ROCAS
20 11 15 00 : EQUIPO DE EXPLORACIÓN Y PERFORACIÓN
30 11 17 00 : YESOS
30 18 18 00 : CABEZAS, CHORROS Y PARTES Y ACCESORIOS DE GRIFOS Y DUCHAS
49 24 15 00 : EQUIPO DE PARQUES INFANTILES
11 11 15 00 : BARRO Y TIERRA
11 11 16 00 : PIEDRA
39 12 11 00 : CENTROS DE CONTROL Y DISTRIBUCIÓN Y ACCESORIOS
39 12 16 00 : DISPOSITIVOS Y ACCESORIOS PARA LA PROTECCIÓN DE CIRCUITOS
39 12 18 00 : INSTALACIONES DE EDIFICIOS INTELIGENTES - IBI
83 10 18 00 : SERVICIOS ELÉCTRICOS
72 15 11 00 : SERVICIOS DE CONSTRUCCIÓN DE PLOMERÍA
72 15 13 00 : SERVICIOS DE PINTURA E INSTALACIÓN DE PAPEL DE COLGADURA
11 10 17 00 : METALES DE BASE
20 12 13 00 : EQUIPO DE CONTROL DE ARENA
51 10 27 00 : ANTISÉPTICOS
72 15 18 00 : SERVICIOS DE MANTENIMIENTO Y REPARACIÓN DE INSTALACIÓN DE MÁQUINAS
31 16 34 00 : REDES DE METAL Y ESTRUCTURAS DE CRIBADO
70 13 15 00 : PROTECCIÓN DEL TERRENO Y DEL SUELO
24 10 16 00 : EQUIPO DE IZAJE Y ACCESORIOS
70 13 16 00 : PREPARACIÓN DEL TERRENO Y DEL SUELO
55 12 16 00 : ETIQUETAS
20 10 15 00 : EQUIPO DE CORTE
20 10 16 00 : CRIBAS Y EQUIPOS DE ALIMENTACIÓN
20 10 17 00 : TRITURADORAS, QUEBRANTADORAS Y AMOLADORES
20 10 18 00 : SISTEMAS MECANIZADOS DE SOPORTE EN TIERRA
20 10 19 00 : SISTEMAS SECUNDARIOS DE RUPTURA DE ROCA
47 10 15 00 : EQUIPO PARA EL TRATAMIENTO Y SUMINISTRO DE AGUA
40 15 15 00 : BOMBAS
80 11 17 00 : RECLUTAMIENTO DE PERSONAL
78 14 16 00 : INSPECCIÓN
78 14 17 00 : SERVICIOS A LA NAVEGACIÓN
11 11 17 00 : ARENA
11 11 18 00 : ARCILLAS
12 16 48 00 : AGENTES REDUCTORES DE AGUA

***** CONTINUA *****



12 16 49 00 : AGENTES DE IMPERMEABILIZACIÓN
20 12 21 00 : EQUIPO DE PERFORACIÓN
20 12 14 00 : HERRAMIENTAS Y EQUIPO DE TERMINACIÓN
20 12 11 00 : EQUIPO PARA CEMENTAR
20 12 10 00 : EQUIPO ACIDIFICANTE
20 11 17 00 : ACCESORIOS DE PERFORACIÓN Y EXPLOTACIÓN
20 11 16 00 : MAQUINARIA DE PERFORACIÓN Y EXPLOTACIÓN
20 12 22 00 : EQUIPO DE PRUEBA DEL POZO
20 12 25 00 : EQUIPO PARA TUBERÍA FLEXIBLE
20 12 26 00 : EQUIPO SÍSMICO
20 12 23 00 : EQUIPO DE SLICKLINE - CABLE DE RECUPERACIÓN
20 12 33 00 : HERRAMIENTAS PARA REVESTIMIENTOS MIENTRAS SE PERFORA
20 14 12 00 : EQUIPO DE DESARENAR
21 10 15 00 : MAQUINARIA AGRÍCOLA PARA PREPARACIÓN DEL SUELO
23 11 16 00 : MAQUINARIA DE HIDROTRATAMIENTO
23 15 35 00 : SISTEMAS DE PINTURA
23 15 38 00 : SISTEMAS DE REVESTIMIENTO
23 19 11 00 : MEZCLADORES CONTINUOS
23 19 12 00 : PIEZAS DE MEZCLADORA Y ACCESORIOS
23 27 15 00 : MAQUINARIA DE SOLDADURA FUERTE
23 27 17 00 : ACCESORIOS PARA SOLDAR, SOLDADURA FUERTE Y SOLDADURA DÉBIL
27 11 23 00 : HERRAMIENTAS DE MARCAR
27 11 24 00 : HERRAMIENTAS DE INSERCIÓN Y AJUSTE
27 12 15 00 : PRENSAS HIDRÁULICAS
31 16 20 00 : CLAVOS
31 16 21 00 : ANCLAS
31 16 22 00 : REMACHES
31 16 23 00 : FERRETERÍA DE MONTAJE
31 16 24 00 : FIJADORES VARIOS
31 15 18 00 : ALAMBRE MECÁNICO
31 15 19 00 : CORREAS
31 15 20 00 : CABLE DE SEGURIDAD
31 16 15 00 : TORNILLOS
31 16 16 00 : PERNOS
31 16 17 00 : TUERCAS
31 16 18 00 : ARANDELAS
31 16 19 00 : MUELLES
31 15 16 00 : CADENAS
31 15 17 00 : CABLE MECÁNICO
40 14 16 00 : VÁLVULAS
40 17 25 00 : CONECTORES DE TUBOS
40 17 26 00 : ACOPLEROS DE TUBOS
40 17 27 00 : CRUCES DE TUBOS
40 17 28 00 : CODOS DE TUBOS
40 17 29 00 : UNIONES DE EXTENSIÓN DE TUBOS
40 17 35 00 : TAPONES PARA TUBOS
40 17 46 00 : T PARA TUBOS
71 10 17 00 : EXTRACCIÓN
11 12 16 00 : MADERA
11 12 20 00 : PRODUCTOS DE MADERA DISEÑADOS
40 10 17 00 : ENFRIAMIENTO
43 21 15 00 : COMPUTADORES

***** CONTINUA *****



Cámara de Comercio
del Huila

**CAMARA DE COMERCIO DEL HUILA
INGENIERIA ELECTRONICA DEL HUILA S.A.S**

Fecha expedición: 2022/03/17 - 16:06:24 **** Recibo No. S001106995 **** Num. Operación. 99-USUPUBXX-20220317-0231

*** EXPEDIDO A TRAVES DEL SISTEMA VIRTUAL S.I.I. ***

43 21 16 00 : ACCESORIOS DE COMPUTADOR
43 21 19 00 : MONITORES Y PANTALLAS DE COMPUTADOR
43 21 21 00 : IMPRESORAS DE COMPUTADOR
44 10 15 00 : MÁQUINAS DE DUPLICACIÓN
44 11 19 00 : TABLEROS
45 11 16 00 : PROYECTORES Y SUMINISTROS
56 11 20 00 : MUEBLES DE APOYO DE LA COMPUTADORA
15 10 15 00 : PETRÓLEO Y DESTILADOS
46 15 16 00 : EQUIPO DE SEGURIDAD Y CONTROL

EXPERIENCIA No.118 :

NÚMERO CONSECUTIVO DEL CONTRATO:118

CONTRATO CELEBRADO POR :1 - EL PROPONENTE

NOMBRE DEL CONTRATISTA :INGENIERIA ELECTRONICA DEL HUILA SAS

NOMBRE DEL CONTRATANTE :EMPRESA DE TELECOMUNICACIONES DE BOGOTA SA ESP

VALOR CONTRATADO EN SMMLV :12,24

SG FM CL PR - DESCRIPCIÓN

14 11 15 00 : PAPEL DE IMPRENTA Y PAPEL DE ESCRIBIR
22 10 15 00 : MAQUINARIA PARA TRABAJO DE DESMONTE
22 10 16 00 : EQUIPO DE PAVIMENTACIÓN
22 10 17 00 : COMPONENTES DE EQUIPO PESADO
22 10 19 00 : MAQUINARIA Y ACCESORIOS DE CONSTRUCCIÓN DE EDIFICIOS
22 10 20 00 : EQUIPO Y MAQUINARIA DE DEMOLICIÓN DE EDIFICIOS
25 10 16 00 : VEHÍCULOS DE TRANSPORTE DE PRODUCTOS Y MATERIALES
27 11 15 00 : HERRAMIENTAS DE CORTE Y ENGARZADO Y PUNZONES
27 11 18 00 : HERRAMIENTAS DE MEDIDA Y BOCETAJE
27 11 22 00 : HERRAMIENTAS DE ALBAÑILERÍA Y CONCRETO
27 11 25 00 : HERRAMIENTAS PARA APALANCAR Y CURVAR
27 11 27 00 : HERRAMIENTAS MECÁNICAS
27 11 28 00 : CONEXIONES DE HERRAMIENTAS Y ACCESORIOS
27 12 18 00 : HERRAMIENTAS HIDRÁULICAS
27 13 15 00 : HERRAMIENTAS NEUMÁTICAS
30 10 15 00 : ÁNGULOS
30 10 17 00 : VIGAS
30 10 18 00 : CONDUCTOS
30 10 20 00 : HOJA
30 10 22 00 : PLANCHA
30 10 23 00 : PERFILES
30 10 24 00 : VARILLAS
30 10 28 00 : PILOTAJE
30 10 29 00 : PILARES
30 10 31 00 : RIELES
30 10 32 00 : ENREJADO
30 10 36 00 : PRODUCTOS ESTRUCTURALES
30 10 37 00 : TRENZA
30 10 38 00 : FIBRAS Y FILAMENTOS MECÁNICOS
30 10 39 00 : EJES
30 11 15 00 : CONCRETO Y MORTEROS
30 11 16 00 : CEMENTO Y CAL
30 11 18 00 : AGREGADOS
30 11 19 00 : ELEMENTOS PARA REFORZAR CONCRETO

***** CONTINUA *****



*** EXPEDIDO A TRAVES DEL SISTEMA VIRTUAL S.I.I. ***

30 12 15 00 : DERIVADOS BITUMINOSOS
30 12 16 00 : ASFALTOS
30 12 17 00 : MATERIALES DE CONSTRUCCIÓN DE CAMINOS Y CARRILERAS
30 12 18 00 : MATERIALES DE ARQUITECTURA PAISAJÍSTICA
30 12 19 00 : MATERIALES PARA ESTABILIZACIÓN Y REFUERZO DE SUELOS
30 13 15 00 : BLOQUES
30 13 16 00 : LADRILLOS
30 13 17 00 : AZULEJOS Y BALDOSAS
30 14 15 00 : AISLAMIENTO TÉRMICO
30 14 16 00 : AISLAMIENTO ESPECIAL
30 15 15 00 : MATERIAL PARA TEJADOS Y TECHOS
30 15 16 00 : ACCESORIOS PARA TEJADOS
30 15 17 00 : CANALONES DE TEJADO Y ACCESORIOS
30 15 18 00 : MATERIALES PARA REVESTIMIENTO DE PAREDES Y EXTERIOR
30 15 19 00 : MATERIALES Y PRODUCTOS PARA ACABADOS
30 15 20 00 : CERCADO
30 15 21 00 : SUPERFICIE
30 16 15 00 : MATERIALES PARA ACABADOS DE PAREDES
30 16 16 00 : MATERIALES PARA TECHOS
30 16 17 00 : SUELOS
30 16 18 00 : EBANISTERÍA
30 16 19 00 : MOLDEADO Y CARPINTERÍA MECÁNICA
30 16 20 00 : MOLDURAS Y CARPINTERÍA
30 16 21 00 : LAMINADOS INTERIORES
30 16 22 00 : MOSTRADORES
30 16 23 00 : ACCESORIOS PARA GABINETES
30 16 24 00 : MUROS DIVISORIOS
30 17 15 00 : PUERTAS
30 17 16 00 : VENTANAS
30 17 18 00 : CLARABOYAS
30 17 19 00 : MARCOS DE VENTANAS
30 17 20 00 : PUERTAS
30 17 21 00 : PUERTAS PARA GARAJE Y OPERADORES
30 18 15 00 : PORCELANA SANITARIA
30 18 16 00 : INSTALACIONES RESIDENCIALES NO SANITARIAS
30 18 17 00 : GRIFOS
30 19 15 00 : ESCALERAS Y ANDAMIOS
30 19 16 00 : ESCALERAS Y ACCESORIOS DE ANDAMIAJE
30 19 17 00 : COBERTIZOS Y REMOLQUES DE CONSTRUCCIÓN
30 19 18 00 : EQUIPOS Y MATERIALES PARA CONSTRUCCIONES TEMPORALES Y APOYO AL MANTENIM...
30 24 15 00 : COMPONENTES DE CONSOLIDACIÓN DE ESTRUCTURAS PORTÁTILES
30 24 16 00 : COMPONENTES ESTRUCTURALES DE TRIBUNAS, GRADAS Y ESCALERA
30 24 17 00 : COMPONENTES SOPORTE Y COBERTURA DE TIENDAS, CARPAS Y ESTRUCTURAS DE MEM...
30 25 15 00 : ESTRUCTURAS DE SOPORTE DE TECHOS BAJO TIERRA
30 26 15 00 : BARRAS DE LATÓN
30 26 22 00 : BARRAS DE COBRE
30 26 23 00 : LÁMINAS DE COBRE
30 26 24 00 : LINGOTES, BANDAS, PALANQUILLAS Y ALAMBRES DE COBRE
30 26 28 00 : BARRAS Y LÁMINAS DE ZINC
30 26 45 00 : BARRAS DE ACERO INOXIDABLE
39 10 16 00 : LÁMPARAS Y BOMBILLAS
39 10 18 00 : COMPONENTES Y ACCESORIOS DE LÁMPARA

***** CONTINUA *****



Cámara de Comercio
del Huila

**CAMARA DE COMERCIO DEL HUILA
INGENIERIA ELECTRONICA DEL HUILA S.A.S**

Fecha expedición: 2022/03/17 - 16:06:24 **** Recibo No. S001106995 **** Num. Operación. 99-USUPUBXX-20220317-0231

*** EXPEDIDO A TRAVES DEL SISTEMA VIRTUAL S.I.I. ***

39 10 19 00 : BALASTOS DE LÁMPARAS Y TRANSFORMADORES DE LÁMPARAS
41 10 15 00 : EQUIPO Y SUMINISTROS PARA LA MEZCLA, LA DISPERSIÓN Y LA HOMOGENEIZACI?...
41 10 17 00 : EQUIPO DE PERFORACIÓN, AMOLADURA, CORTE, TRITURACIÓN Y Prensado PARA ...
41 10 18 00 : EQUIPO DE FÍSICA DE ELECTRONES Y DE ESTADO SÓLIDO PARA LABORATORIO
41 10 19 00 : EQUIPO IÓNICO DE LABORATORIO
41 11 39 00 : EQUIPO PARA MEDICIÓN DE SUELOS
42 17 20 00 : KITS PARA LOS SERVICIOS MÉDICOS DE URGENCIAS Y CAMPO
43 23 15 00 : SOFTWARE FUNCIONAL ESPECÍFICO DE LA EMPRESA
44 10 31 00 : SUMINISTROS PARA IMPRESORA, FAX Y FOTOCOPIADORA
44 12 15 00 : SUMINISTROS DE CORREO
44 12 16 00 : SUMINISTROS DE ESCRITORIO
44 12 17 00 : INSTRUMENTOS DE ESCRITURA
44 12 18 00 : MEDIOS DE CORRECCIÓN
44 12 19 00 : REPUESTOS DE TINTA Y MINAS DE LÁPICES
55 10 15 00 : PUBLICACIONES IMPRESAS
55 12 17 00 : SEÑALIZACIÓN
56 10 17 00 : MUEBLES DE OFICINA
70 15 19 00 : RECURSOS FORESTALES
70 16 15 00 : FAUNA
70 16 17 00 : ECOSISTEMAS
70 17 15 00 : DESARROLLO
70 17 16 00 : VIGILANCIA
70 17 17 00 : RIEGO
71 10 15 00 : PROSPECCIÓN MINERA
71 10 16 00 : SERVICIOS MINEROS DE PERFORACIÓN Y VOLADURA
71 13 10 00 : SERVICIOS DE FRACTURAR DEL POZO
71 15 13 00 : SERVICIOS DE INTERPRETACIÓN DEL CAMPO PETROLÍFERO
71 16 10 00 : SERVICIOS DE MODELAR DEL CAMPO PETROLÍFERO
71 16 11 00 : GERENCIA DE LA INGENIERÍA DE PRODUCCIÓN DEL CAMPO PETROLÍFERO
71 16 12 00 : GERENCIA DE LAS OPERACIONES DE PRODUCCIÓN DEL CAMPO PETROLÍFERO
71 16 13 00 : SERVICIOS DE MANEJO DE PROYECTOS DEL CAMPO
71 16 14 00 : SERVICIOS DE MANEJO DE PROYECTOS DEL CAMPO PETROLERO
72 10 15 00 : SERVICIOS DE APOYO PARA LA CONSTRUCCIÓN
72 10 33 00 : SERVICIOS DE MANTENIMIENTO Y REPARACIÓN DE INFRAESTRUCTURA
72 11 10 00 : SERVICIOS DE CONSTRUCCIÓN DE UNIDADES UNIFAMILIARES
72 11 11 00 : SERVICIOS DE CONSTRUCCIÓN DE UNIDADES MULTIFAMILIARES
72 12 10 00 : SERVICIOS DE CONSTRUCCIÓN DE EDIFICIOS INDUSTRIALES Y BODEGAS NUEVAS
72 12 11 00 : SERVICIOS DE CONSTRUCCIÓN DE EDIFICIOS COMERCIALES Y DE OFICINA
72 12 12 00 : SERVICIOS DE CONSTRUCCIÓN DE EDIFICIOS AGRÍCOLAS
72 12 13 00 : SERVICIOS DE CONSTRUCCIÓN DE TALLERES AUTOMOTRICES Y ESTACIONES DE SER...
72 12 14 00 : SERVICIOS DE CONSTRUCCIÓN DE EDIFICIOS PÚBLICOS ESPECIALIZADOS
72 12 15 00 : SERVICIOS DE CONSTRUCCIÓN DE PLANTAS INDUSTRIALES
72 14 10 00 : SERVICIOS DE CONSTRUCCIÓN DE AUTOPISTAS Y CARRETERAS
72 14 11 00 : SERVICIOS DE CONSTRUCCIÓN Y REVESTIMIENTO Y PAVIMENTACIÓN DE INFRAEST...
72 14 12 00 : SERVICIOS DE CONSTRUCCIÓN MARINA
72 14 13 00 : SERVICIO DE CONSTRUCCIÓN DE FACILIDADES ATLÉTICAS Y RECREATIVAS
72 14 14 00 : SERVICIOS DE CONSTRUCCIÓN Y REPARACIÓN DE FACILIDADES DE DETENCIÓN
72 14 15 00 : SERVICIOS DE PREPARACIÓN DE TIERRAS
72 14 16 00 : SERVICIOS DE CONSTRUCCIÓN DE SISTEMAS DE TRÁNSITO MASIVO
72 14 17 00 : SERVICIOS DE ALQUILER O ARRENDAMIENTO DE EQUIPO Y MAQUINARIA DE CONSTRU...
72 15 12 00 : SERVICIOS DE CONSTRUCCIÓN Y MANTENIMIENTO DE HVAC CALEFACCIÓN Y ENFRI...
72 15 14 00 : SERVICIOS DE CONSTRUCCIÓN DE RECUBRIMIENTOS DE Muros

***** CONTINUA *****



Cámara de Comercio
del Huila

**CAMARA DE COMERCIO DEL HUILA
INGENIERIA ELECTRONICA DEL HUILA S.A.S**

Fecha expedición: 2022/03/17 - 16:06:24 **** Recibo No. S001106995 **** Num. Operación. 99-USUPUBXX-20220317-0231

*** EXPEDIDO A TRAVES DEL SISTEMA VIRTUAL S.I.I. ***

72 15 15 00 : SERVICIOS DE SISTEMAS ELÉCTRICOS
72 15 16 00 : SERVICIOS DE SISTEMAS ESPECIALIZADOS DE COMUNICACIÓN
72 15 17 00 : SERVICIOS DE INSTALACIÓN DE SISTEMAS DE SEGURIDAD FÍSICA E INDUSTRIAL
72 15 19 00 : SERVICIOS DE ALBAÑILERÍA Y MAMPOSTERÍA
72 15 20 00 : SERVICIOS DE PAÑETADO Y DRYWALL
72 15 21 00 : SERVICIOS ACÚSTICOS Y DE AISLAMIENTO
72 15 22 00 : SERVICIOS DE BALDOSAS TERRAZO Y MÁRMOL Y MOSAICOS
72 15 23 00 : SERVICIOS DE CARPINTERÍA
72 15 24 00 : SERVICIOS DE MONTAJE E INSTALACIÓN DE VENTANAS Y PUERTAS
72 15 25 00 : SERVICIOS DE INSTALACIÓN DE PISOS
72 15 26 00 : SERVICIOS DE TECHADO Y PAREDES EXTERNAS Y LÁMINAS DE METAL
72 15 27 00 : SERVICIOS DE INSTALACIÓN Y REPARACIÓN DE CONCRETO
72 15 28 00 : SERVICIOS DE PERFORACIÓN DE POZOS DE AGUA
72 15 29 00 : SERVICIOS DE MONTAJE DE ACERO ESTRUCTURAL
72 15 30 00 : SERVICIOS DE VIDRIOS Y VENTANERÍA
72 15 31 00 : SERVICIOS DE CONSTRUCCIÓN DE FACILIDADES ATLÉTICAS Y RECREATIVAS
72 15 32 00 : SERVICIOS DE RECUBRIMIENTO, IMPERMEABILIZACIÓN PROTECCIÓN CONTRA CLIM...
72 15 33 00 : SERVICIOS DE MANTENIMIENTO E INSTALACIÓN DE EQUIPO DE ESTACIÓN DE SER...
72 15 34 00 : SERVICIOS DE APAREJAMIENTO Y ANDAMIAJE
72 15 35 00 : SERVICIOS DE LIMPIEZA ESTRUCTURAL EXTERNA
72 15 37 00 : SERVICIOS DE INSTALACIÓN, MANTENIMIENTO Y REPARACIÓN DE EQUIPOS Y CON...
72 15 39 00 : SERVICIO DE PREPARACIÓN DE OBRAS DE CONSTRUCCIÓN
72 15 40 00 : SERVICIOS DE EDIFICIOS ESPECIALIZADOS Y COMERCIOS
72 15 41 00 : SERVICIOS DE MANTENIMIENTO Y REPARACIÓN DE EQUIPO DE SISTEMAS DE DISTR...
72 15 42 00 : SERVICIOS DE MANTENIMIENTO Y REPARACIÓN DE INSTALACIÓN DE INSTRUMENTA...
72 15 43 00 : SERVICIOS DE MANTENIMIENTO Y REPARACIÓN DE EQUIPO MOTIVO Y GENERACIÓN...
72 15 44 00 : SERVICIOS DE MANTENIMIENTO Y FABRICACIÓN DE ACCESORIOS PARA TUBERÍAS
72 15 45 00 : SERVICIOS DE MANTENIMIENTO E INSTALACIÓN DE EQUIPO PESADO
76 10 15 00 : DESINFECCIÓN
76 10 16 00 : DESCONTAMINACIÓN DE MATERIALES PELIGROSOS
76 11 15 00 : SERVICIOS DE LIMPIEZA Y MANTENIMIENTO DE EDIFICIOS GENERALES Y DE OFICINAS
76 11 16 00 : SERVICIOS DE LIMPIEZA DE COMPONENTES DE EDIFICIOS
76 11 18 00 : LIMPIEZA DE VEHÍCULOS DE TRANSPORTE
76 12 15 00 : RECOLECCIÓN Y DISPOSICIÓN DE BASURAS
76 12 16 00 : DISPOSICIÓN DE DESECHOS NO PELIGROSOS
76 12 17 00 : TRATAMIENTO DE DESECHOS LÍQUIDOS
76 12 19 00 : DISPOSICIÓN DE DESECHOS PELIGROSOS
76 12 20 00 : SERVICIOS DE BASURERO
76 12 21 00 : SERVICIOS DE MEZCLA DE DESECHOS A COMBUSTIBLE
76 12 23 00 : SERVICIOS DE RECICLABLES
76 12 24 00 : HONORARIOS DE DISPOSICIÓN Y TRATAMIENTO DE BASURAS
77 10 15 00 : EVALUACIÓN DE IMPACTO AMBIENTAL
77 10 16 00 : PLANEACIÓN AMBIENTAL
77 10 17 00 : SERVICIOS DE ASESORÍA AMBIENTAL
77 10 18 00 : AUDITORÍA AMBIENTAL
77 10 19 00 : SERVICIOS DE INVESTIGACIÓN DE CONTAMINACIÓN
77 10 20 00 : SERVICIOS DE REPORTE AMBIENTAL
77 11 15 00 : SERVICIOS DE SEGURIDAD AMBIENTAL
77 11 16 00 : REHABILITACIÓN AMBIENTAL
77 12 15 00 : CONTAMINACIÓN DEL AIRE
77 12 16 00 : CONTAMINACIÓN DEL SUELO
77 12 17 00 : CONTAMINACIÓN DEL AGUA

***** CONTINUA *****



Cámara de Comercio
del Huila

**CAMARA DE COMERCIO DEL HUILA
INGENIERIA ELECTRONICA DEL HUILA S.A.S**

Fecha expedición: 2022/03/17 - 16:06:24 **** Recibo No. S001106995 **** Num. Operación. 99-USUPUBXX-20220317-0231

*** EXPEDIDO A TRAVES DEL SISTEMA VIRTUAL S.I.I. ***

77 13 16 00 : CONTAMINACIÓN AUDITIVA
78 10 18 00 : TRANSPORTE DE CARGA POR CARRETERA
78 10 22 00 : SERVICIOS POSTALES DE PAQUETEO Y COURRIER
78 11 18 00 : TRANSPORTE DE PASAJEROS POR CARRETERA
78 14 15 00 : SERVICIOS DE ORGANIZACIÓN DE TRANSPORTES
78 18 15 00 : SERVICIOS DE MANTENIMIENTO Y REPARACIÓN DE VEHÍCULOS
80 10 15 00 : SERVICIOS DE CONSULTORÍA DE NEGOCIOS Y ADMINISTRACIÓN CORPORATIVA
80 10 16 00 : GERENCIA DE PROYECTOS
80 11 16 00 : SERVICIOS DE PERSONAL TEMPORAL
80 12 16 00 : SERVICIOS DE DERECHO COMERCIAL
80 13 15 00 : ALQUILER Y ARRENDAMIENTO DE PROPIEDADES O EDIFICACIONES
80 13 16 00 : VENTAS DE PROPIEDADES Y EDIFICIOS
80 14 15 00 : INVESTIGACIÓN DE MERCADOS
80 14 16 00 : ACTIVIDADES DE VENTAS Y PROMOCIÓN DE NEGOCIOS
80 16 15 00 : SERVICIOS DE APOYO GERENCIAL
81 10 15 00 : INGENIERÍA CIVIL Y ARQUITECTURA
81 10 16 00 : INGENIERÍA MECÁNICA
81 10 17 00 : INGENIERÍA ELÉCTRICA Y ELECTRÓNICA
81 10 22 00 : INGENIERÍA DE TRANSPORTE
81 11 15 00 : INGENIERÍA DE SOFTWARE O HARDWARE
81 11 17 00 : SISTEMAS DE MANEJO DE INFORMACIÓN MIS
81 11 20 00 : SERVICIOS DE DATOS
81 11 21 00 : SERVICIOS DE INTERNET
81 11 22 00 : MANTENIMIENTO Y SOPORTE DE SOFTWARE
81 14 15 00 : CONTROL DE CALIDAD
81 14 18 00 : ADMINISTRACIÓN DE INSTALACIONES
81 16 17 00 : SERVICIOS DE TELECOMUNICACIONES
82 11 17 00 : ESCRITURA CREATIVA
82 11 19 00 : SERVICIOS DE NOTICIAS Y PUBLICIDAD
82 12 15 00 : IMPRESIÓN
82 14 15 00 : SERVICIOS DE DISEÑO ARTÍSTICO
83 10 15 00 : SERVICIOS DE ACUEDUCTO Y ALCANTARILLADO
83 11 15 00 : COMUNICACIONES TELEFÓNICAS LOCALES Y DE LARGA DISTANCIA
84 13 15 00 : SERVICIOS DE SEGUROS PARA ESTRUCTURAS Y PROPIEDADES Y POSESIONES
85 12 22 00 : SERVICIOS DE EVALUACIÓN Y VALORACIÓN DE SALUD INDIVIDUAL
86 10 18 00 : ENTRENAMIENTO EN SERVICIO Y DESARROLLO DE MANO DE OBRA
90 10 17 00 : SERVICIOS DE CAFETERÍA
90 11 16 00 : FACILIDADES PARA ENCUENTROS
92 12 15 00 : SERVICIOS DE GUARDIAS
93 10 17 00 : CUERPOS Y PRÁCTICA LEGISLATIVA
93 14 17 00 : CULTURA
93 14 20 00 : DESARROLLO URBANO
95 10 15 00 : LOTES RESIDENCIALES
95 10 16 00 : LOTES COMERCIALES
95 10 17 00 : LOTES INDUSTRIALES
95 11 15 00 : VÍAS DE TRÁFICO LIMITADO
95 11 16 00 : VÍAS DE TRÁFICO ABIERTO
95 12 15 00 : EDIFICIOS Y ESTRUCTURAS COMERCIALES Y DE ENTRETENIMIENTO
95 12 16 00 : EDIFICIOS Y ESTRUCTURAS DE TRANSPORTE
95 12 17 00 : EDIFICIOS Y ESTRUCTURAS PÚBLICOS
95 12 18 00 : EDIFICIOS Y ESTRUCTURAS UTILITARIOS
95 12 19 00 : EDIFICIOS Y ESTRUCTURAS EDUCACIONALES Y DE ADMINISTRACIÓN

***** CONTINUA *****



Cámara de Comercio
del Huila

**CAMARA DE COMERCIO DEL HUILA
INGENIERIA ELECTRONICA DEL HUILA S.A.S**

Fecha expedición: 2022/03/17 - 16:06:24 **** Recibo No. S001106995 **** Num. Operación. 99-USUPUBXX-20220317-0231

*** EXPEDIDO A TRAVES DEL SISTEMA VIRTUAL S.I.I. ***

95 12 20 00 : EDIFICIOS Y ESTRUCTURAS HOSPITALARIAS
95 12 21 00 : EDIFICIOS Y ESTRUCTURAS DE ACOMODACIONES
95 12 23 00 : EDIFICIOS Y ESTRUCTURAS DE SALUD Y DEPORTIVAS
95 12 24 00 : EDIFICIOS Y ESTRUCTURAS INDUSTRIALES
95 12 25 00 : EDIFICIOS Y ESTRUCTURAS AGRÍCOLAS Y DE CULTIVOS Y PESCA
95 12 26 00 : EDIFICIOS Y ESTRUCTURAS RELIGIOSAS
95 13 15 00 : TARIMAS Y GRADERÍAS
95 13 16 00 : EDIFICIOS Y ESTRUCTURAS COMERCIALES E INDUSTRIALES PORTÁTILES
95 13 17 00 : TIENDAS CARPAS Y ESTRUCTURAS DE MEMBRANA
95 14 15 00 : EDIFICIOS Y ESTRUCTURAS PREFABRICADOS PARA FINCAS
95 14 16 00 : EDIFICIOS Y ESTRUCTURAS PREFABRICADOS RESIDENCIALES
95 14 17 00 : EDIFICIOS Y ESTRUCTURAS PREFABRICADOS COMERCIALES E INDUSTRIALES
95 14 18 00 : EDIFICIOS Y ESTRUCTURAS PREFABRICADOS DE EMERGENCIA Y ALIVIO
95 14 19 00 : EDIFICIOS Y ESTRUCTURAS PREFABRICADOS MÉDICOS
32 13 10 00 : ACCESORIOS, MATERIAS PRIMAS Y PIEZAS DE COMPONENTES ELECTRÓNICOS
24 14 16 00 : SUMINISTROS DE ACOLCHADOS
25 20 20 00 : SISTEMAS DE ENERGÍA DE AVIÓN
27 11 20 00 : HERRAMIENTAS MANUALES DE JARDINERÍA, AGRICULTURA Y FORESTACIÓN
32 10 16 00 : CIRCUITOS INTEGRADOS
32 12 16 00 : RESISTORES
32 15 19 00 : DISPOSITIVOS DE AUTOMATIZACIÓN DE CONTROL DE LA CONECTIVIDAD
39 12 17 00 : FERRETERÍA ELÉCTRICA Y SUMINISTROS
41 10 63 00 : PRODUCTOS DE REACCIÓN EN CADENA DE LA POLIMERASA (PCR) Y REACCIÓN EN ...
42 20 18 00 : PRODUCTOS RADIOGRÁFICOS DE DIAGNÓSTICO MÉDICO
43 22 26 00 : EQUIPO DE SERVICIO DE RED
43 22 27 00 : EQUIPO TELEGRÁFICO
43 22 32 00 : PLATAFORMAS DE MENSAJERÍA POR MÓVIL
43 23 28 00 : SOFTWARE DE ADMINISTRACIÓN DE REDES
43 23 35 00 : SOFTWARE DE INTERCAMBIO DE INFORMACIÓN
50 16 15 00 : CHOCOLATES, AZÚCARES, EDULCORANTES PRODUCTOS
60 10 17 00 : MATERIALES DE RECURSOS DEL PROFESOR
60 10 49 00 : MATERIALES DE FÍSICA DE ELECTRICIDAD
46 17 16 00 : EQUIPO DE VIGILANCIA Y DETECCIÓN
45 12 15 00 : CÁMARAS
26 12 16 00 : CABLES ELÉCTRICOS Y ACCESORIOS
92 12 17 00 : SERVICIOS DE SISTEMAS DE SEGURIDAD
45 12 16 00 : ACCESORIOS PARA CÁMARAS
32 15 18 00 : DISPOSITIVOS DE CONTROL DE SEGURIDAD
83 11 23 00 : SERVICIOS DE TELECOMUNICACIONES POR FIBRA
43 22 33 00 : DISPOSITIVOS Y EQUIPOS PARA INSTALACIÓN DE CONECTIVIDAD DE REDES Y DAT...
39 11 21 00 : ILUMINACIÓN ÓPTICA
41 11 37 00 : INSTRUMENTOS DE MEDICIÓN Y COMPROBACIÓN DE COMUNICACIÓN ELECTRÓNICA
46 17 15 00 : CERRADURAS, ELEMENTOS DE SEGURIDAD Y ACCESORIOS
43 21 17 00 : DISPOSITIVOS INFORMÁTICOS DE ENTRADA DE DATOS
43 20 18 00 : DISPOSITIVOS DE ALMACENAMIENTO
43 23 37 00 : SOFTWARE DE ADMINISTRACIÓN DE SISTEMAS
43 22 17 00 : EQUIPO FIJO DE RED Y COMPONENTES
72 10 29 00 : SERVICIOS DE MANTENIMIENTO Y REPARACIÓN DE INSTALACIONES
72 15 36 00 : SERVICIOS DE TERMINADO INTERIOR, DOTACIÓN Y REMODELACIÓN
70 17 18 00 : SERVICIOS DE DRENAJE
40 17 15 00 : TUBOS Y TUBERÍAS COMERCIALES
26 12 15 00 : ALAMBRE ELÉCTRICO

***** CONTINUA *****



Cámara de Comercio
del Huila

**CAMARA DE COMERCIO DEL HUILA
INGENIERIA ELECTRONICA DEL HUILA S.A.S**

Fecha expedición: 2022/03/17 - 16:06:24 **** Recibo No. S001106995 **** Num. Operación. 99-USUPUBXX-20220317-0231

*** EXPEDIDO A TRAVES DEL SISTEMA VIRTUAL S.I.I. ***

39 12 14 00 : LENGUETAS DE CONEXIÓN, CONECTADORES Y TERMINALES
81 11 18 00 : SERVICIOS DE SISTEMAS Y ADMINISTRACIÓN DE COMPONENTES DE SISTEMAS
82 10 16 00 : PUBLICIDAD DIFUNDIDA
82 10 19 00 : COLOCACIÓN Y CUMPLIMIENTO DE MEDIOS
83 12 17 00 : SERVICIOS DE COMUNICACIÓN MASIVA
83 11 25 00 : CAPACIDADES DE EJE TRONCAL
40 17 16 00 : TUBOS Y TUBERÍAS INDUSTRIALES
40 17 41 00 : BRIDA ENCAJADA POR SOLDADURA PARA TUBOS
40 17 43 00 : ESPACIADORES PARA TUBOS
41 10 35 00 : RECINTOS CERRADOS DE LABORATORIO Y ACCESORIOS
81 10 24 00 : INGENIERÍA DE TRANSMISIÓN DE ENERGÍA ELÉCTRICA
39 12 19 00 : DISPOSITIVOS Y ACCESORIOS DE SEGURIDAD ELÉCTRICA
43 22 28 00 : EQUIPO DE TELEFONÍA
52 16 15 00 : EQUIPOS AUDIOVISUALES
60 10 62 00 : MATERIALES DE ENSEÑANZA DE TECNOLOGÍA
70 11 15 00 : PLANTAS Y ÁRBOLES ORNAMENTALES
70 11 17 00 : PARQUES, JARDINES Y HUERTOS
70 14 16 00 : PROTECCIÓN DE CULTIVOS
71 15 10 00 : SERVICIOS DE COMUNICACIÓN DE DATOS DEL CAMPO PETROLÍFERO
72 10 21 00 : CONTROL DE PLAGAS
81 11 16 00 : PROGRAMADORES DE COMPUTADOR
43 23 27 00 : SOFTWARE DE APLICACIONES DE RED
43 19 15 00 : DISPOSITIVOS DE COMUNICACIÓN PERSONAL
26 13 15 00 : CENTRALES ELÉCTRICAS
39 12 10 00 : EQUIPAMIENTO PARA DISTRIBUCIÓN Y CONVERSIÓN DE ALIMENTACIÓN
39 12 13 00 : CUADROS, REGISTROS Y MENAJE PARA ELECTRICIDAD
39 12 21 00 : EQUIPO DE TRANSMISIÓN Y DISTRIBUCIÓN ELÉCTRICA
39 12 22 00 : INTERRUPTORES ELÉCTRICOS Y ACCESORIOS
39 13 15 00 : MARCADORES DE ALAMBRE Y DISPOSITIVOS PARA MARCAR ALAMBRE
39 13 17 00 : CONDUCTOS ELÉCTRICOS, ELECTRODUCTOS Y CABLES AÉREOS
39 11 15 00 : ILUMINACIÓN DE INTERIORES Y ARTEFACTOS
39 11 16 00 : ILUMINACIÓN EXTERIOR Y ARTEFACTOS
32 12 17 00 : COMPONENTES DISCRETOS
40 18 30 00 : TUBERÍAS DE CAUCHO Y PLÁSTICO
20 10 20 00 : SISTEMAS DE EXPLORACIÓN Y DESARROLLO
20 10 21 00 : BARRENAS DE ROCAS
20 11 15 00 : EQUIPO DE EXPLORACIÓN Y PERFORACIÓN
30 11 17 00 : YESOS
30 18 18 00 : CABEZAS, CHORROS Y PARTES Y ACCESORIOS DE GRIFOS Y DUCHAS
49 24 15 00 : EQUIPO DE PARQUES INFANTILES
11 11 15 00 : BARRO Y TIERRA
11 11 16 00 : PIEDRA
39 12 11 00 : CENTROS DE CONTROL Y DISTRIBUCIÓN Y ACCESORIOS
39 12 16 00 : DISPOSITIVOS Y ACCESORIOS PARA LA PROTECCIÓN DE CIRCUITOS
39 12 18 00 : INSTALACIONES DE EDIFICIOS INTELIGENTES - IBI
83 10 18 00 : SERVICIOS ELÉCTRICOS
72 15 11 00 : SERVICIOS DE CONSTRUCCIÓN DE PLOMERÍA
72 15 13 00 : SERVICIOS DE PINTURA E INSTALACIÓN DE PAPEL DE COLGADURA
11 10 17 00 : METALES DE BASE
20 12 13 00 : EQUIPO DE CONTROL DE ARENA
51 10 27 00 : ANTISÉPTICOS
72 15 18 00 : SERVICIOS DE MANTENIMIENTO Y REPARACIÓN DE INSTALACIÓN DE MÁQUINAS

***** CONTINUA *****



Cámara de Comercio
del Huila

**CAMARA DE COMERCIO DEL HUILA
INGENIERIA ELECTRONICA DEL HUILA S.A.S**

Fecha expedición: 2022/03/17 - 16:06:24 **** Recibo No. S001106995 **** Num. Operación. 99-USUPUBXX-20220317-0231

*** EXPEDIDO A TRAVES DEL SISTEMA VIRTUAL S.I.I. ***

31 16 34 00 : REDES DE METAL Y ESTRUCTURAS DE CRIBADO
70 13 15 00 : PROTECCIÓN DEL TERRENO Y DEL SUELO
24 10 16 00 : EQUIPO DE IZAJE Y ACCESORIOS
70 13 16 00 : PREPARACIÓN DEL TERRENO Y DEL SUELO
55 12 16 00 : ETIQUETAS
20 10 15 00 : EQUIPO DE CORTE
20 10 16 00 : CRIBAS Y EQUIPOS DE ALIMENTACIÓN
20 10 17 00 : TRITURADORAS, QUEBRANTADORAS Y AMOLADORES
20 10 18 00 : SISTEMAS MECANIZADOS DE SOPORTE EN TIERRA
20 10 19 00 : SISTEMAS SECUNDARIOS DE RUPTURA DE ROCA
47 10 15 00 : EQUIPO PARA EL TRATAMIENTO Y SUMINISTRO DE AGUA
40 15 15 00 : BOMBAS
80 11 17 00 : RECLUTAMIENTO DE PERSONAL
78 14 16 00 : INSPECCIÓN
78 14 17 00 : SERVICIOS A LA NAVEGACIÓN
11 11 17 00 : ARENA
11 11 18 00 : ARCILLAS
12 16 48 00 : AGENTES REDUCTORES DE AGUA
12 16 49 00 : AGENTES DE IMPERMEABILIZACIÓN
20 12 21 00 : EQUIPO DE PERFORACIÓN
20 12 14 00 : HERRAMIENTAS Y EQUIPO DE TERMINACIÓN
20 12 11 00 : EQUIPO PARA CEMENTAR
20 12 10 00 : EQUIPO ACIDIFICANTE
20 11 17 00 : ACCESORIOS DE PERFORACIÓN Y EXPLOTACIÓN
20 11 16 00 : MAQUINARIA DE PERFORACIÓN Y EXPLOTACIÓN
20 12 22 00 : EQUIPO DE PRUEBA DEL POZO
20 12 25 00 : EQUIPO PARA TUBERÍA FLEXIBLE
20 12 26 00 : EQUIPO SÍSMICO
20 12 23 00 : EQUIPO DE SLICKLINE - CABLE DE RECUPERACIÓN
20 12 33 00 : HERRAMIENTAS PARA REVESTIMIENTOS MIENTRAS SE PERFORA
20 14 12 00 : EQUIPO DE DESARENAR
21 10 15 00 : MAQUINARIA AGRÍCOLA PARA PREPARACIÓN DEL SUELO
23 11 16 00 : MAQUINARIA DE HIDROTRATAMIENTO
23 15 35 00 : SISTEMAS DE PINTURA
23 15 38 00 : SISTEMAS DE REVESTIMIENTO
23 19 11 00 : MEZCLADORES CONTINUOS
23 19 12 00 : PIEZAS DE MEZCLADORA Y ACCESORIOS
23 27 15 00 : MAQUINARIA DE SOLDADURA FUERTE
23 27 17 00 : ACCESORIOS PARA SOLDAR, SOLDADURA FUERTE Y SOLDADURA DÉBIL
27 11 23 00 : HERRAMIENTAS DE MARCAR
27 11 24 00 : HERRAMIENTAS DE INSERCIÓN Y AJUSTE
27 12 15 00 : PRENSAS HIDRÁULICAS
31 16 20 00 : CLAVOS
31 16 21 00 : ANCLAS
31 16 22 00 : REMACHES
31 16 23 00 : FERRETERÍA DE MONTAJE
31 16 24 00 : FIJADORES VARIOS
31 15 18 00 : ALAMBRE MECÁNICO
31 15 19 00 : CORREAS
31 15 20 00 : CABLE DE SEGURIDAD
31 16 15 00 : TORNILLOS
31 16 16 00 : PERNOS

***** CONTINUA *****



Cámara de Comercio
del Huila

**CAMARA DE COMERCIO DEL HUILA
INGENIERIA ELECTRONICA DEL HUILA S.A.S**

Fecha expedición: 2022/03/17 - 16:06:24 **** Recibo No. S001106995 **** Num. Operación. 99-USUPUBXX-20220317-0231

*** EXPEDIDO A TRAVES DEL SISTEMA VIRTUAL S.I.I. ***

31 16 17 00 : TUERCAS
31 16 18 00 : ARANDELAS
31 16 19 00 : MUELLES
31 15 16 00 : CADENAS
31 15 17 00 : CABLE MECÁNICO
40 14 16 00 : VÁLVULAS
40 17 25 00 : CONECTORES DE TUBOS
40 17 26 00 : ACOPLEROS DE TUBOS
40 17 27 00 : CRUCES DE TUBOS
40 17 28 00 : CODOS DE TUBOS
40 17 29 00 : UNIONES DE EXTENSIÓN DE TUBOS
40 17 35 00 : TAPONES PARA TUBOS
40 17 46 00 : T PARA TUBOS
71 10 17 00 : EXTRACCIÓN
11 12 16 00 : MADERA
11 12 20 00 : PRODUCTOS DE MADERA DISEÑADOS
40 10 17 00 : ENFRIAMIENTO
43 21 15 00 : COMPUTADORES
43 21 16 00 : ACCESORIOS DE COMPUTADOR
43 21 19 00 : MONITORES Y PANTALLAS DE COMPUTADOR
43 21 21 00 : IMPRESORAS DE COMPUTADOR
44 10 15 00 : MÁQUINAS DE DUPLICACIÓN
44 11 19 00 : TABLEROS
45 11 16 00 : PROYECTORES Y SUMINISTROS
56 11 20 00 : MUEBLES DE APOYO DE LA COMPUTADORA
15 10 15 00 : PETRÓLEO Y DESTILADOS
46 15 16 00 : EQUIPO DE SEGURIDAD Y CONTROL

EXPERIENCIA No.119 :

NÚMERO CONSECUTIVO DEL CONTRATO:119

CONTRATO CELEBRADO POR :3 - CONSORCIO O UNIÓN TEMPORAL

NOMBRE DEL CONTRATISTA :CONSORCIO GRUPO 16 INGELEC

NOMBRE DEL CONTRATANTE :FIDUCIARIA LA PREVISORA SA

VALOR CONTRATADO EN SMMLV :1118,12

PORCENTAJE DE PARTICIPACIÓN EN EL VALOR EJECUTADO EN CASO DE CONSORCIOS Y UNIONES TEMPORALES: 50%

SG FM CL PR - DESCRIPCIÓN

14 11 15 00 : PAPEL DE IMPRENTA Y PAPEL DE ESCRIBIR
22 10 15 00 : MAQUINARIA PARA TRABAJO DE DESMONTE
22 10 16 00 : EQUIPO DE PAVIMENTACIÓN
22 10 17 00 : COMPONENTES DE EQUIPO PESADO
22 10 19 00 : MAQUINARIA Y ACCESORIOS DE CONSTRUCCIÓN DE EDIFICIOS
22 10 20 00 : EQUIPO Y MAQUINARIA DE DEMOLICIÓN DE EDIFICIOS
25 10 16 00 : VEHÍCULOS DE TRANSPORTE DE PRODUCTOS Y MATERIALES
27 11 15 00 : HERRAMIENTAS DE CORTE Y ENGARZADO Y PUNZONES
27 11 18 00 : HERRAMIENTAS DE MEDIDA Y BOCETAJE
27 11 22 00 : HERRAMIENTAS DE ALBAÑILERÍA Y CONCRETO
27 11 25 00 : HERRAMIENTAS PARA APALANCAR Y CURVAR
27 11 27 00 : HERRAMIENTAS MECÁNICAS
27 11 28 00 : CONEXIONES DE HERRAMIENTAS Y ACCESORIOS
27 12 18 00 : HERRAMIENTAS HIDRÁULICAS
27 13 15 00 : HERRAMIENTAS NEUMÁTICAS

***** CONTINUA *****



Cámara de Comercio
del Huila

**CAMARA DE COMERCIO DEL HUILA
INGENIERIA ELECTRONICA DEL HUILA S.A.S**

Fecha expedición: 2022/03/17 - 16:06:24 **** Recibo No. S001106995 **** Num. Operación. 99-USUPUBXX-20220317-0231

*** EXPEDIDO A TRAVES DEL SISTEMA VIRTUAL S.I.I. ***

30 10 15 00 : ÁNGULOS
30 10 17 00 : VIGAS
30 10 18 00 : CONDUCTOS
30 10 20 00 : HOJA
30 10 22 00 : PLANCHA
30 10 23 00 : PERFILES
30 10 24 00 : VARILLAS
30 10 28 00 : PILOTAJE
30 10 29 00 : PILARES
30 10 31 00 : RIELES
30 10 32 00 : ENREJADO
30 10 36 00 : PRODUCTOS ESTRUCTURALES
30 10 37 00 : TRENZA
30 10 38 00 : FIBRAS Y FILAMENTOS MECÁNICOS
30 10 39 00 : EJES
30 11 15 00 : CONCRETO Y MORTEROS
30 11 16 00 : CEMENTO Y CAL
30 11 18 00 : AGREGADOS
30 11 19 00 : ELEMENTOS PARA REFORZAR CONCRETO
30 12 15 00 : DERIVADOS BITUMINOSOS
30 12 16 00 : ASFALTOS
30 12 17 00 : MATERIALES DE CONSTRUCCIÓN DE CAMINOS Y CARRILERAS
30 12 18 00 : MATERIALES DE ARQUITECTURA PAISAJÍSTICA
30 12 19 00 : MATERIALES PARA ESTABILIZACIÓN Y REFUERZO DE SUELOS
30 13 15 00 : BLOQUES
30 13 16 00 : LADRILLOS
30 13 17 00 : AZULEJOS Y BALDOSAS
30 14 15 00 : AISLAMIENTO TÉRMICO
30 14 16 00 : AISLAMIENTO ESPECIAL
30 15 15 00 : MATERIAL PARA TEJADOS Y TECHOS
30 15 16 00 : ACCESORIOS PARA TEJADOS
30 15 17 00 : CANALONES DE TEJADO Y ACCESORIOS
30 15 18 00 : MATERIALES PARA REVESTIMIENTO DE PAREDES Y EXTERIOR
30 15 19 00 : MATERIALES Y PRODUCTOS PARA ACABADOS
30 15 20 00 : CERCADO
30 15 21 00 : SUPERFICIE
30 16 15 00 : MATERIALES PARA ACABADOS DE PAREDES
30 16 16 00 : MATERIALES PARA TECHOS
30 16 17 00 : SUELOS
30 16 18 00 : EBANISTERÍA
30 16 19 00 : MOLDEADO Y CARPINTERÍA MECÁNICA
30 16 20 00 : MOLDURAS Y CARPINTERÍA
30 16 21 00 : LAMINADOS INTERIORES
30 16 22 00 : MOSTRADORES
30 16 23 00 : ACCESORIOS PARA GABINETES
30 16 24 00 : MUROS DIVISORIOS
30 17 15 00 : PUERTAS
30 17 16 00 : VENTANAS
30 17 18 00 : CLARABOYAS
30 17 19 00 : MARCOS DE VENTANAS
30 17 20 00 : PUERTAS
30 17 21 00 : PUERTAS PARA GARAJE Y OPERADORES

***** CONTINUA *****



*** EXPEDIDO A TRAVES DEL SISTEMA VIRTUAL S.I.I. ***

30 18 15 00 : PORCELANA SANITARIA
30 18 16 00 : INSTALACIONES RESIDENCIALES NO SANITARIAS
30 18 17 00 : GRIFOS
30 19 15 00 : ESCALERAS Y ANDAMIOS
30 19 16 00 : ESCALERAS Y ACCESORIOS DE ANDAMIAJE
30 19 17 00 : COBERTIZOS Y REMOLQUES DE CONSTRUCCIÓN
30 19 18 00 : EQUIPOS Y MATERIALES PARA CONSTRUCCIONES TEMPORALES Y APOYO AL MANTENIM...
30 24 15 00 : COMPONENTES DE CONSOLIDACIÓN DE ESTRUCTURAS PORTÁTILES
30 24 16 00 : COMPONENTES ESTRUCTURALES DE TRIBUNAS, GRADAS Y ESCALERA
30 24 17 00 : COMPONENTES SOPORTE Y COBERTURA DE TIENDAS, CARPAS Y ESTRUCTURAS DE MEM...
30 25 15 00 : ESTRUCTURAS DE SOPORTE DE TECHOS BAJO TIERRA
30 26 15 00 : BARRAS DE LATÓN
30 26 22 00 : BARRAS DE COBRE
30 26 23 00 : LÁMINAS DE COBRE
30 26 24 00 : LINGOTES, BANDAS, PALANQUILLAS Y ALAMBRES DE COBRE
30 26 28 00 : BARRAS Y LÁMINAS DE ZINC
30 26 45 00 : BARRAS DE ACERO INOXIDABLE
39 10 16 00 : LÁMPARAS Y BOMBILLAS
39 10 18 00 : COMPONENTES Y ACCESORIOS DE LÁMPARA
39 10 19 00 : BALASTOS DE LÁMPARAS Y TRANSFORMADORES DE LÁMPARAS
41 10 15 00 : EQUIPO Y SUMINISTROS PARA LA MEZCLA, LA DISPERSIÓN Y LA HOMOGENEIZACI?...
41 10 17 00 : EQUIPO DE PERFORACIÓN, AMOLADURA, CORTE, TRITURACIÓN Y PRENSADO PARA ...
41 10 18 00 : EQUIPO DE FÍSICA DE ELECTRONES Y DE ESTADO SÓLIDO PARA LABORATORIO
41 10 19 00 : EQUIPO IÓNICO DE LABORATORIO
41 11 39 00 : EQUIPO PARA MEDICIÓN DE SUELOS
42 17 20 00 : KITS PARA LOS SERVICIOS MÉDICOS DE URGENCIAS Y CAMPO
43 23 15 00 : SOFTWARE FUNCIONAL ESPECÍFICO DE LA EMPRESA
44 10 31 00 : SUMINISTROS PARA IMPRESORA, FAX Y FOTOCOPIADORA
44 12 15 00 : SUMINISTROS DE CORREO
44 12 16 00 : SUMINISTROS DE ESCRITORIO
44 12 17 00 : INSTRUMENTOS DE ESCRITURA
44 12 18 00 : MEDIOS DE CORRECCIÓN
44 12 19 00 : REPUESTOS DE TINTA Y MINAS DE LÁPICES
55 10 15 00 : PUBLICACIONES IMPRESAS
55 12 17 00 : SEÑALIZACIÓN
56 10 17 00 : MUEBLES DE OFICINA
70 15 19 00 : RECURSOS FORESTALES
70 16 15 00 : FAUNA
70 16 17 00 : ECOSISTEMAS
70 17 15 00 : DESARROLLO
70 17 16 00 : VIGILANCIA
70 17 17 00 : RIEGO
71 10 15 00 : PROSPECCIÓN MINERA
71 10 16 00 : SERVICIOS MINEROS DE PERFORACIÓN Y VOLADURA
71 13 10 00 : SERVICIOS DE FRACTURAR DEL POZO
71 15 13 00 : SERVICIOS DE INTERPRETACIÓN DEL CAMPO PETROLÍFERO
71 16 10 00 : SERVICIOS DE MODELAR DEL CAMPO PETROLÍFERO
71 16 11 00 : GERENCIA DE LA INGENIERÍA DE PRODUCCIÓN DEL CAMPO PETROLÍFERO
71 16 12 00 : GERENCIA DE LAS OPERACIONES DE PRODUCCIÓN DEL CAMPO PETROLÍFERO
71 16 13 00 : SERVICIOS DE MANEJO DE PROYECTOS DEL CAMPO
71 16 14 00 : SERVICIOS DE MANEJO DE PROYECTOS DEL CAMPO PETROLERO
72 10 15 00 : SERVICIOS DE APOYO PARA LA CONSTRUCCIÓN

***** CONTINUA *****



Cámara de Comercio
del Huila

**CAMARA DE COMERCIO DEL HUILA
INGENIERIA ELECTRONICA DEL HUILA S.A.S**

Fecha expedición: 2022/03/17 - 16:06:24 **** Recibo No. S001106995 **** Num. Operación. 99-USUPUBXX-20220317-0231

*** EXPEDIDO A TRAVES DEL SISTEMA VIRTUAL S.I.I. ***

72 10 33 00 : SERVICIOS DE MANTENIMIENTO Y REPARACIÓN DE INFRAESTRUCTURA
72 11 10 00 : SERVICIOS DE CONSTRUCCIÓN DE UNIDADES UNIFAMILIARES
72 11 11 00 : SERVICIOS DE CONSTRUCCIÓN DE UNIDADES MULTIFAMILIARES
72 12 10 00 : SERVICIOS DE CONSTRUCCIÓN DE EDIFICIOS INDUSTRIALES Y BODEGAS NUEVAS
72 12 11 00 : SERVICIOS DE CONSTRUCCIÓN DE EDIFICIOS COMERCIALES Y DE OFICINA
72 12 12 00 : SERVICIOS DE CONSTRUCCIÓN DE EDIFICIOS AGRÍCOLAS
72 12 13 00 : SERVICIOS DE CONSTRUCCIÓN DE TALLERES AUTOMOTRICES Y ESTACIONES DE SER...
72 12 14 00 : SERVICIOS DE CONSTRUCCIÓN DE EDIFICIOS PÚBLICOS ESPECIALIZADOS
72 12 15 00 : SERVICIOS DE CONSTRUCCIÓN DE PLANTAS INDUSTRIALES
72 14 10 00 : SERVICIOS DE CONSTRUCCIÓN DE AUTOPISTAS Y CARRETERAS
72 14 11 00 : SERVICIOS DE CONSTRUCCIÓN Y REVESTIMIENTO Y PAVIMENTACIÓN DE INFRAEST...
72 14 12 00 : SERVICIOS DE CONSTRUCCIÓN MARINA
72 14 13 00 : SERVICIO DE CONSTRUCCIÓN DE FACILIDADES ATLÉTICAS Y RECREATIVAS
72 14 14 00 : SERVICIOS DE CONSTRUCCIÓN Y REPARACIÓN DE FACILIDADES DE DETENCIÓN
72 14 15 00 : SERVICIOS DE PREPARACIÓN DE TIERRAS
72 14 16 00 : SERVICIOS DE CONSTRUCCIÓN DE SISTEMAS DE TRÁNSITO MASIVO
72 14 17 00 : SERVICIOS DE ALQUILER O ARRENDAMIENTO DE EQUIPO Y MAQUINARIA DE CONSTRU...
72 15 12 00 : SERVICIOS DE CONSTRUCCIÓN Y MANTENIMIENTO DE HVAC CALEFACCIÓN Y ENFRI...
72 15 14 00 : SERVICIOS DE CONSTRUCCIÓN DE RECUBRIMIENTOS DE MUROS
72 15 15 00 : SERVICIOS DE SISTEMAS ELÉCTRICOS
72 15 16 00 : SERVICIOS DE SISTEMAS ESPECIALIZADOS DE COMUNICACIÓN
72 15 17 00 : SERVICIOS DE INSTALACIÓN DE SISTEMAS DE SEGURIDAD FÍSICA E INDUSTRIAL
72 15 19 00 : SERVICIOS DE ALBAÑILERÍA Y MAMPOSTERÍA
72 15 20 00 : SERVICIOS DE PAÑETADO Y DRYWALL
72 15 21 00 : SERVICIOS ACÚSTICOS Y DE AISLAMIENTO
72 15 22 00 : SERVICIOS DE BALDOSAS TERRAZO Y MÁRMOL Y MOSAICOS
72 15 23 00 : SERVICIOS DE CARPINTERÍA
72 15 24 00 : SERVICIOS DE MONTAJE E INSTALACIÓN DE VENTANAS Y PUERTAS
72 15 25 00 : SERVICIOS DE INSTALACIÓN DE PISOS
72 15 26 00 : SERVICIOS DE TECHADO Y PAREDES EXTERNAS Y LÁMINAS DE METAL
72 15 27 00 : SERVICIOS DE INSTALACIÓN Y REPARACIÓN DE CONCRETO
72 15 28 00 : SERVICIOS DE PERFORACIÓN DE POZOS DE AGUA
72 15 29 00 : SERVICIOS DE MONTAJE DE ACERO ESTRUCTURAL
72 15 30 00 : SERVICIOS DE VIDRIOS Y VENTANERÍA
72 15 31 00 : SERVICIOS DE CONSTRUCCIÓN DE FACILIDADES ATLÉTICAS Y RECREATIVAS
72 15 32 00 : SERVICIOS DE RECUBRIMIENTO, IMPERMEABILIZACIÓN PROTECCIÓN CONTRA CLIM...
72 15 33 00 : SERVICIOS DE MANTENIMIENTO E INSTALACIÓN DE EQUIPO DE ESTACIÓN DE SER...
72 15 34 00 : SERVICIOS DE APAREJAMIENTO Y ANDAMIAJE
72 15 35 00 : SERVICIOS DE LIMPIEZA ESTRUCTURAL EXTERNA
72 15 37 00 : SERVICIOS DE INSTALACIÓN, MANTENIMIENTO Y REPARACIÓN DE EQUIPOS Y CON...
72 15 39 00 : SERVICIO DE PREPARACIÓN DE OBRAS DE CONSTRUCCIÓN
72 15 40 00 : SERVICIOS DE EDIFICIOS ESPECIALIZADOS Y COMERCIOS
72 15 41 00 : SERVICIOS DE MANTENIMIENTO Y REPARACIÓN DE EQUIPO DE SISTEMAS DE DISTR...
72 15 42 00 : SERVICIOS DE MANTENIMIENTO Y REPARACIÓN DE INSTALACIÓN DE INSTRUMENTA...
72 15 43 00 : SERVICIOS DE MANTENIMIENTO Y REPARACIÓN DE EQUIPO MOTIVO Y GENERACIÓN...
72 15 44 00 : SERVICIOS DE MANTENIMIENTO Y FABRICACIÓN DE ACCESORIOS PARA TUBERÍAS
72 15 45 00 : SERVICIOS DE MANTENIMIENTO E INSTALACIÓN DE EQUIPO PESADO
76 10 15 00 : DESINFECCIÓN
76 10 16 00 : DESCONTAMINACIÓN DE MATERIALES PELIGROSOS
76 11 15 00 : SERVICIOS DE LIMPIEZA Y MANTENIMIENTO DE EDIFICIOS GENERALES Y DE OFICINAS
76 11 16 00 : SERVICIOS DE LIMPIEZA DE COMPONENTES DE EDIFICIOS
76 11 18 00 : LIMPIEZA DE VEHÍCULOS DE TRANSPORTE

***** CONTINUA *****



*** EXPEDIDO A TRAVES DEL SISTEMA VIRTUAL S.I.I. ***

76 12 15 00 : RECOLECCIÓN Y DISPOSICIÓN DE BASURAS
76 12 16 00 : DISPOSICIÓN DE DESECHOS NO PELIGROSOS
76 12 17 00 : TRATAMIENTO DE DESECHOS LÍQUIDOS
76 12 19 00 : DISPOSICIÓN DE DESECHOS PELIGROSOS
76 12 20 00 : SERVICIOS DE BASURERO
76 12 21 00 : SERVICIOS DE MEZCLA DE DESECHOS A COMBUSTIBLE
76 12 23 00 : SERVICIOS DE RECICLABLES
76 12 24 00 : HONORARIOS DE DISPOSICIÓN Y TRATAMIENTO DE BASURAS
77 10 15 00 : EVALUACIÓN DE IMPACTO AMBIENTAL
77 10 16 00 : PLANEACIÓN AMBIENTAL
77 10 17 00 : SERVICIOS DE ASESORÍA AMBIENTAL
77 10 18 00 : AUDITORÍA AMBIENTAL
77 10 19 00 : SERVICIOS DE INVESTIGACIÓN DE CONTAMINACIÓN
77 10 20 00 : SERVICIOS DE REPORTE AMBIENTAL
77 11 15 00 : SERVICIOS DE SEGURIDAD AMBIENTAL
77 11 16 00 : REHABILITACIÓN AMBIENTAL
77 12 15 00 : CONTAMINACIÓN DEL AIRE
77 12 16 00 : CONTAMINACIÓN DEL SUELO
77 12 17 00 : CONTAMINACIÓN DEL AGUA
77 13 16 00 : CONTAMINACIÓN AUDITIVA
78 10 18 00 : TRANSPORTE DE CARGA POR CARRETERA
78 10 22 00 : SERVICIOS POSTALES DE PAQUETE Y COURRIER
78 11 18 00 : TRANSPORTE DE PASAJEROS POR CARRETERA
78 14 15 00 : SERVICIOS DE ORGANIZACIÓN DE TRANSPORTES
78 18 15 00 : SERVICIOS DE MANTENIMIENTO Y REPARACIÓN DE VEHÍCULOS
80 10 15 00 : SERVICIOS DE CONSULTORÍA DE NEGOCIOS Y ADMINISTRACIÓN CORPORATIVA
80 10 16 00 : GERENCIA DE PROYECTOS
80 11 16 00 : SERVICIOS DE PERSONAL TEMPORAL
80 12 16 00 : SERVICIOS DE DERECHO COMERCIAL
80 13 15 00 : ALQUILER Y ARRENDAMIENTO DE PROPIEDADES O EDIFICACIONES
80 13 16 00 : VENTAS DE PROPIEDADES Y EDIFICIOS
80 14 15 00 : INVESTIGACIÓN DE MERCADOS
80 14 16 00 : ACTIVIDADES DE VENTAS Y PROMOCIÓN DE NEGOCIOS
80 16 15 00 : SERVICIOS DE APOYO GERENCIAL
81 10 15 00 : INGENIERÍA CIVIL Y ARQUITECTURA
81 10 16 00 : INGENIERÍA MECÁNICA
81 10 17 00 : INGENIERÍA ELÉCTRICA Y ELECTRÓNICA
81 10 22 00 : INGENIERÍA DE TRANSPORTE
81 11 15 00 : INGENIERÍA DE SOFTWARE O HARDWARE
81 11 17 00 : SISTEMAS DE MANEJO DE INFORMACIÓN MIS
81 11 20 00 : SERVICIOS DE DATOS
81 11 21 00 : SERVICIOS DE INTERNET
81 11 22 00 : MANTENIMIENTO Y SOPORTE DE SOFTWARE
81 14 15 00 : CONTROL DE CALIDAD
81 14 18 00 : ADMINISTRACIÓN DE INSTALACIONES
81 16 17 00 : SERVICIOS DE TELECOMUNICACIONES
82 11 17 00 : ESCRITURA CREATIVA
82 11 19 00 : SERVICIOS DE NOTICIAS Y PUBLICIDAD
82 12 15 00 : IMPRESIÓN
82 14 15 00 : SERVICIOS DE DISEÑO ARTÍSTICO
83 10 15 00 : SERVICIOS DE ACUEDUCTO Y ALCANTARILLADO
83 11 15 00 : COMUNICACIONES TELEFÓNICAS LOCALES Y DE LARGA DISTANCIA

***** CONTINUA *****



Cámara de Comercio
del Huila

**CAMARA DE COMERCIO DEL HUILA
INGENIERIA ELECTRONICA DEL HUILA S.A.S**

Fecha expedición: 2022/03/17 - 16:06:24 **** Recibo No. S001106995 **** Num. Operación. 99-USUPUBXX-20220317-0231

*** EXPEDIDO A TRAVES DEL SISTEMA VIRTUAL S.I.I. ***

84 13 15 00 : SERVICIOS DE SEGUROS PARA ESTRUCTURAS Y PROPIEDADES Y POSESIONES
85 12 22 00 : SERVICIOS DE EVALUACIÓN Y VALORACIÓN DE SALUD INDIVIDUAL
86 10 18 00 : ENTRENAMIENTO EN SERVICIO Y DESARROLLO DE MANO DE OBRA
90 10 17 00 : SERVICIOS DE CAFETERÍA
90 11 16 00 : FACILIDADES PARA ENCUENTROS
92 12 15 00 : SERVICIOS DE GUARDIAS
93 10 17 00 : CUERPOS Y PRÁCTICA LEGISLATIVA
93 14 17 00 : CULTURA
93 14 20 00 : DESARROLLO URBANO
95 10 15 00 : LOTES RESIDENCIALES
95 10 16 00 : LOTES COMERCIALES
95 10 17 00 : LOTES INDUSTRIALES
95 11 15 00 : VÍAS DE TRÁFICO LIMITADO
95 11 16 00 : VÍAS DE TRÁFICO ABIERTO
95 12 15 00 : EDIFICIOS Y ESTRUCTURAS COMERCIALES Y DE ENTRETENIMIENTO
95 12 16 00 : EDIFICIOS Y ESTRUCTURAS DE TRANSPORTE
95 12 17 00 : EDIFICIOS Y ESTRUCTURAS PÚBLICOS
95 12 18 00 : EDIFICIOS Y ESTRUCTURAS UTILITARIOS
95 12 19 00 : EDIFICIOS Y ESTRUCTURAS EDUCACIONALES Y DE ADMINISTRACIÓN
95 12 20 00 : EDIFICIOS Y ESTRUCTURAS HOSPITALARIAS
95 12 21 00 : EDIFICIOS Y ESTRUCTURAS DE ACOMODACIONES
95 12 23 00 : EDIFICIOS Y ESTRUCTURAS DE SALUD Y DEPORTIVAS
95 12 24 00 : EDIFICIOS Y ESTRUCTURAS INDUSTRIALES
95 12 25 00 : EDIFICIOS Y ESTRUCTURAS AGRÍCOLAS Y DE CULTIVOS Y PESCA
95 12 26 00 : EDIFICIOS Y ESTRUCTURAS RELIGIOSAS
95 13 15 00 : TARIMAS Y GRADERÍAS
95 13 16 00 : EDIFICIOS Y ESTRUCTURAS COMERCIALES E INDUSTRIALES PORTÁTILES
95 13 17 00 : TIENDAS CARPAS Y ESTRUCTURAS DE MEMBRANA
95 14 15 00 : EDIFICIOS Y ESTRUCTURAS PREFABRICADOS PARA FINCAS
95 14 16 00 : EDIFICIOS Y ESTRUCTURAS PREFABRICADOS RESIDENCIALES
95 14 17 00 : EDIFICIOS Y ESTRUCTURAS PREFABRICADOS COMERCIALES E INDUSTRIALES
95 14 18 00 : EDIFICIOS Y ESTRUCTURAS PREFABRICADOS DE EMERGENCIA Y ALIVIO
95 14 19 00 : EDIFICIOS Y ESTRUCTURAS PREFABRICADOS MÉDICOS
32 13 10 00 : ACCESORIOS, MATERIAS PRIMAS Y PIEZAS DE COMPONENTES ELECTRÓNICOS
24 14 16 00 : SUMINISTROS DE ACOLCHADOS
25 20 20 00 : SISTEMAS DE ENERGÍA DE AVIÓN
27 11 20 00 : HERRAMIENTAS MANUALES DE JARDINERÍA, AGRICULTURA Y FORESTACIÓN
32 10 16 00 : CIRCUITOS INTEGRADOS
32 12 16 00 : RESISTORES
32 15 19 00 : DISPOSITIVOS DE AUTOMATIZACIÓN DE CONTROL DE LA CONECTIVIDAD
39 12 17 00 : FERRETERÍA ELÉCTRICA Y SUMINISTROS
41 10 63 00 : PRODUCTOS DE REACCIÓN EN CADENA DE LA POLIMERASA (PCR) Y REACCIÓN EN ...
42 20 18 00 : PRODUCTOS RADIOGRÁFICOS DE DIAGNÓSTICO MÉDICO
43 22 26 00 : EQUIPO DE SERVICIO DE RED
43 22 27 00 : EQUIPO TELEGRÁFICO
43 22 32 00 : PLATAFORMAS DE MENSAJERÍA POR MÓVIL
43 23 28 00 : SOFTWARE DE ADMINISTRACIÓN DE REDES
43 23 35 00 : SOFTWARE DE INTERCAMBIO DE INFORMACIÓN
50 16 15 00 : CHOCOLATES, AZÚCARES, EDULCORANTES PRODUCTOS
60 10 17 00 : MATERIALES DE RECURSOS DEL PROFESOR
60 10 49 00 : MATERIALES DE FÍSICA DE ELECTRICIDAD
46 17 16 00 : EQUIPO DE VIGILANCIA Y DETECCIÓN

***** CONTINUA *****



*** EXPEDIDO A TRAVES DEL SISTEMA VIRTUAL S.I.I. ***

45 12 15 00 : CÁMARAS
26 12 16 00 : CABLES ELÉCTRICOS Y ACCESORIOS
92 12 17 00 : SERVICIOS DE SISTEMAS DE SEGURIDAD
45 12 16 00 : ACCESORIOS PARA CÁMARAS
32 15 18 00 : DISPOSITIVOS DE CONTROL DE SEGURIDAD
83 11 23 00 : SERVICIOS DE TELECOMUNICACIONES POR FIBRA
43 22 33 00 : DISPOSITIVOS Y EQUIPOS PARA INSTALACIÓN DE CONECTIVIDAD DE REDES Y DAT...
39 11 21 00 : ILUMINACIÓN ÓPTICA
41 11 37 00 : INSTRUMENTOS DE MEDICIÓN Y COMPROBACIÓN DE COMUNICACIÓN ELECTRÓNICA
46 17 15 00 : CERRADURAS, ELEMENTOS DE SEGURIDAD Y ACCESORIOS
43 21 17 00 : DISPOSITIVOS INFORMÁTICOS DE ENTRADA DE DATOS
43 20 18 00 : DISPOSITIVOS DE ALMACENAMIENTO
43 23 37 00 : SOFTWARE DE ADMINISTRACIÓN DE SISTEMAS
43 22 17 00 : EQUIPO FIJO DE RED Y COMPONENTES
72 10 29 00 : SERVICIOS DE MANTENIMIENTO Y REPARACIÓN DE INSTALACIONES
72 15 36 00 : SERVICIOS DE TERMINADO INTERIOR, DOTACIÓN Y REMODELACIÓN
70 17 18 00 : SERVICIOS DE DRENAJE
40 17 15 00 : TUBOS Y TUBERÍAS COMERCIALES
26 12 15 00 : ALAMBRE ELÉCTRICO
39 12 14 00 : LENGUETAS DE CONEXIÓN, CONECTADORES Y TERMINALES
81 11 18 00 : SERVICIOS DE SISTEMAS Y ADMINISTRACIÓN DE COMPONENTES DE SISTEMAS
82 10 16 00 : PUBLICIDAD DIFUNDIDA
82 10 19 00 : COLOCACIÓN Y CUMPLIMIENTO DE MEDIOS
83 12 17 00 : SERVICIOS DE COMUNICACIÓN MASIVA
83 11 25 00 : CAPACIDADES DE EJE TRONCAL
40 17 16 00 : TUBOS Y TUBERÍAS INDUSTRIALES
40 17 41 00 : BRIDA ENCAJADA POR SOLDADURA PARA TUBOS
40 17 43 00 : ESPACIADORES PARA TUBOS
41 10 35 00 : RECINTOS CERRADOS DE LABORATORIO Y ACCESORIOS
81 10 24 00 : INGENIERÍA DE TRANSMISIÓN DE ENERGÍA ELÉCTRICA
39 12 19 00 : DISPOSITIVOS Y ACCESORIOS DE SEGURIDAD ELÉCTRICA
43 22 28 00 : EQUIPO DE TELEFONÍA
52 16 15 00 : EQUIPOS AUDIOVISUALES
60 10 62 00 : MATERIALES DE ENSEÑANZA DE TECNOLOGÍA
70 11 15 00 : PLANTAS Y ÁRBOLES ORNAMENTALES
70 11 17 00 : PARQUES, JARDINES Y HUERTOS
70 14 16 00 : PROTECCIÓN DE CULTIVOS
71 15 10 00 : SERVICIOS DE COMUNICACIÓN DE DATOS DEL CAMPO PETROLÍFERO
72 10 21 00 : CONTROL DE PLAGAS
81 11 16 00 : PROGRAMADORES DE COMPUTADOR
43 23 27 00 : SOFTWARE DE APLICACIONES DE RED
43 19 15 00 : DISPOSITIVOS DE COMUNICACIÓN PERSONAL
26 13 15 00 : CENTRALES ELÉCTRICAS
39 12 10 00 : EQUIPAMIENTO PARA DISTRIBUCIÓN Y CONVERSIÓN DE ALIMENTACIÓN
39 12 13 00 : CUADROS, REGISTROS Y MENAJE PARA ELECTRICIDAD
39 12 21 00 : EQUIPO DE TRANSMISIÓN Y DISTRIBUCIÓN ELÉCTRICA
39 12 22 00 : INTERRUPTORES ELÉCTRICOS Y ACCESORIOS
39 13 15 00 : MARCADORES DE ALAMBRE Y DISPOSITIVOS PARA MARCAR ALAMBRE
39 13 17 00 : CONDUCTOS ELÉCTRICOS, ELECTRODUCTOS Y CABLES AÉREOS
39 11 15 00 : ILUMINACIÓN DE INTERIORES Y ARTEFACTOS
39 11 16 00 : ILUMINACIÓN EXTERIOR Y ARTEFACTOS
32 12 17 00 : COMPONENTES DISCRETOS

***** CONTINUA *****



Cámara de Comercio
del Huila

**CAMARA DE COMERCIO DEL HUILA
INGENIERIA ELECTRONICA DEL HUILA S.A.S**

Fecha expedición: 2022/03/17 - 16:06:24 **** Recibo No. S001106995 **** Num. Operación. 99-USUPUBXX-20220317-0231

*** EXPEDIDO A TRAVES DEL SISTEMA VIRTUAL S.I.I. ***

40 18 30 00 : TUBERÍAS DE CAUCHO Y PLÁSTICO
20 10 20 00 : SISTEMAS DE EXPLORACIÓN Y DESARROLLO
20 10 21 00 : BARRENAS DE ROCAS
20 11 15 00 : EQUIPO DE EXPLORACIÓN Y PERFORACIÓN
30 11 17 00 : YESOS
30 18 18 00 : CABEZAS, CHORROS Y PARTES Y ACCESORIOS DE GRIFOS Y DUCHAS
49 24 15 00 : EQUIPO DE PARQUES INFANTILES
11 11 15 00 : BARRO Y TIERRA
11 11 16 00 : PIEDRA
39 12 11 00 : CENTROS DE CONTROL Y DISTRIBUCIÓN Y ACCESORIOS
39 12 16 00 : DISPOSITIVOS Y ACCESORIOS PARA LA PROTECCIÓN DE CIRCUITOS
39 12 18 00 : INSTALACIONES DE EDIFICIOS INTELIGENTES - IBI
83 10 18 00 : SERVICIOS ELÉCTRICOS
72 15 11 00 : SERVICIOS DE CONSTRUCCIÓN DE PLOMERÍA
72 15 13 00 : SERVICIOS DE PINTURA E INSTALACIÓN DE PAPEL DE COLGADURA
11 10 17 00 : METALES DE BASE
20 12 13 00 : EQUIPO DE CONTROL DE ARENA
51 10 27 00 : ANTISÉPTICOS
72 15 18 00 : SERVICIOS DE MANTENIMIENTO Y REPARACIÓN DE INSTALACIÓN DE MÁQUINAS
31 16 34 00 : REDES DE METAL Y ESTRUCTURAS DE CRIBADO
70 13 15 00 : PROTECCIÓN DEL TERRENO Y DEL SUELO
24 10 16 00 : EQUIPO DE IZAJE Y ACCESORIOS
70 13 16 00 : PREPARACIÓN DEL TERRENO Y DEL SUELO
55 12 16 00 : ETIQUETAS
20 10 15 00 : EQUIPO DE CORTE
20 10 16 00 : CRIBAS Y EQUIPOS DE ALIMENTACIÓN
20 10 17 00 : TRITURADORAS, QUEBRANTADORAS Y AMOLADORES
20 10 18 00 : SISTEMAS MECANIZADOS DE SOPORTE EN TIERRA
20 10 19 00 : SISTEMAS SECUNDARIOS DE RUPTURA DE ROCA
47 10 15 00 : EQUIPO PARA EL TRATAMIENTO Y SUMINISTRO DE AGUA
40 15 15 00 : BOMBAS
80 11 17 00 : RECLUTAMIENTO DE PERSONAL
78 14 16 00 : INSPECCIÓN
78 14 17 00 : SERVICIOS A LA NAVEGACIÓN
11 11 17 00 : ARENA
11 11 18 00 : ARCILLAS
12 16 48 00 : AGENTES REDUCTORES DE AGUA
12 16 49 00 : AGENTES DE IMPERMEABILIZACIÓN
20 12 21 00 : EQUIPO DE PERFORACIÓN
20 12 14 00 : HERRAMIENTAS Y EQUIPO DE TERMINACIÓN
20 12 11 00 : EQUIPO PARA CEMENTAR
20 12 10 00 : EQUIPO ACIDIFICANTE
20 11 17 00 : ACCESORIOS DE PERFORACIÓN Y EXPLOTACIÓN
20 11 16 00 : MAQUINARIA DE PERFORACIÓN Y EXPLOTACIÓN
20 12 22 00 : EQUIPO DE PRUEBA DEL POZO
20 12 25 00 : EQUIPO PARA TUBERÍA FLEXIBLE
20 12 26 00 : EQUIPO SÍSMICO
20 12 23 00 : EQUIPO DE SLICKLINE - CABLE DE RECUPERACIÓN
20 12 33 00 : HERRAMIENTAS PARA REVESTIMIENTOS MIENTRAS SE PERFORA
20 14 12 00 : EQUIPO DE DESARENAR
21 10 15 00 : MAQUINARIA AGRÍCOLA PARA PREPARACIÓN DEL SUELO
23 11 16 00 : MAQUINARIA DE HIDROTRATAMIENTO

***** CONTINUA *****



Cámara de Comercio
del Huila

**CAMARA DE COMERCIO DEL HUILA
INGENIERIA ELECTRONICA DEL HUILA S.A.S**

Fecha expedición: 2022/03/17 - 16:06:24 **** Recibo No. S001106995 **** Num. Operación. 99-USUPUBXX-20220317-0231

*** EXPEDIDO A TRAVES DEL SISTEMA VIRTUAL S.I.I. ***

23 15 35 00 : SISTEMAS DE PINTURA
23 15 38 00 : SISTEMAS DE REVESTIMIENTO
23 19 11 00 : MEZCLADORES CONTINUOS
23 19 12 00 : PIEZAS DE MEZCLADORA Y ACCESORIOS
23 27 15 00 : MAQUINARIA DE SOLDADURA FUERTE
23 27 17 00 : ACCESORIOS PARA SOLDAR, SOLDADURA FUERTE Y SOLDADURA DÉBIL
27 11 23 00 : HERRAMIENTAS DE MARCAR
27 11 24 00 : HERRAMIENTAS DE INSERCIÓN Y AJUSTE
27 12 15 00 : PRENSAS HIDRÁULICAS
31 16 20 00 : CLAVOS
31 16 21 00 : ANCLAS
31 16 22 00 : REMACHES
31 16 23 00 : FERRETERÍA DE MONTAJE
31 16 24 00 : FIJADORES VARIOS
31 15 18 00 : ALAMBRE MECÁNICO
31 15 19 00 : CORREAS
31 15 20 00 : CABLE DE SEGURIDAD
31 16 15 00 : TORNILLOS
31 16 16 00 : PERNOS
31 16 17 00 : TUERCAS
31 16 18 00 : ARANDELAS
31 16 19 00 : MUELLES
31 15 16 00 : CADENAS
31 15 17 00 : CABLE MECÁNICO
40 14 16 00 : VÁLVULAS
40 17 25 00 : CONECTORES DE TUBOS
40 17 26 00 : ACOPLEROS DE TUBOS
40 17 27 00 : CRUCES DE TUBOS
40 17 28 00 : CODOS DE TUBOS
40 17 29 00 : UNIONES DE EXTENSIÓN DE TUBOS
40 17 35 00 : TAPONES PARA TUBOS
40 17 46 00 : T PARA TUBOS
71 10 17 00 : EXTRACCIÓN
11 12 16 00 : MADERA
11 12 20 00 : PRODUCTOS DE MADERA DISEÑADOS
40 10 17 00 : ENFRIAMIENTO
43 21 15 00 : COMPUTADORES
43 21 16 00 : ACCESORIOS DE COMPUTADOR
43 21 19 00 : MONITORES Y PANTALLAS DE COMPUTADOR
43 21 21 00 : IMPRESORAS DE COMPUTADOR
44 10 15 00 : MÁQUINAS DE DUPLICACIÓN
44 11 19 00 : TABLEROS
45 11 16 00 : PROYECTORES Y SUMINISTROS
56 11 20 00 : MUEBLES DE APOYO DE LA COMPUTADORA
15 10 15 00 : PETRÓLEO Y DESTILADOS
46 15 16 00 : EQUIPO DE SEGURIDAD Y CONTROL

EXPERIENCIA No.120 :

NÚMERO CONSECUTIVO DEL CONTRATO:120

CONTRATO CELEBRADO POR :1 - EL PROPONENTE

NOMBRE DEL CONTRATISTA :INGENIERIA ELECTRONICA DEL HUILA SAS

NOMBRE DEL CONTRATANTE :CONSORCIO CONSTRUCTOR AUTOVIA NEIVA GIRARDOT

***** CONTINUA *****



Cámara de Comercio
del Huila

**CAMARA DE COMERCIO DEL HUILA
INGENIERIA ELECTRONICA DEL HUILA S.A.S**

Fecha expedición: 2022/03/17 - 16:06:24 **** Recibo No. S001106995 **** Num. Operación. 99-USUPUBXX-20220317-0231

*** EXPEDIDO A TRAVES DEL SISTEMA VIRTUAL S.I.I. ***

VALOR CONTRATADO EN SMMLV : 39,64

SG FM CL PR - DESCRIPCIÓN

14 11 15 00 : PAPEL DE IMPRENTA Y PAPEL DE ESCRIBIR
22 10 15 00 : MAQUINARIA PARA TRABAJO DE DESMONTE
22 10 16 00 : EQUIPO DE PAVIMENTACIÓN
22 10 17 00 : COMPONENTES DE EQUIPO PESADO
22 10 19 00 : MAQUINARIA Y ACCESORIOS DE CONSTRUCCIÓN DE EDIFICIOS
22 10 20 00 : EQUIPO Y MAQUINARIA DE DEMOLICIÓN DE EDIFICIOS
25 10 16 00 : VEHÍCULOS DE TRANSPORTE DE PRODUCTOS Y MATERIALES
27 11 15 00 : HERRAMIENTAS DE CORTE Y ENGARZADO Y PUNZONES
27 11 18 00 : HERRAMIENTAS DE MEDIDA Y BOCETAJE
27 11 22 00 : HERRAMIENTAS DE ALBAÑILERÍA Y CONCRETO
27 11 25 00 : HERRAMIENTAS PARA APALANCAR Y CURVAR
27 11 27 00 : HERRAMIENTAS MECÁNICAS
27 11 28 00 : CONEXIONES DE HERRAMIENTAS Y ACCESORIOS
27 12 18 00 : HERRAMIENTAS HIDRÁULICAS
27 13 15 00 : HERRAMIENTAS NEUMÁTICAS
30 10 15 00 : ÁNGULOS
30 10 17 00 : VIGAS
30 10 18 00 : CONDUCTOS
30 10 20 00 : HOJA
30 10 22 00 : PLANCHA
30 10 23 00 : PERFILES
30 10 24 00 : VARILLAS
30 10 28 00 : PILOTAJE
30 10 29 00 : PILARES
30 10 31 00 : RIELES
30 10 32 00 : ENREJADO
30 10 36 00 : PRODUCTOS ESTRUCTURALES
30 10 37 00 : TRENZA
30 10 38 00 : FIBRAS Y FILAMENTOS MECÁNICOS
30 10 39 00 : EJES
30 11 15 00 : CONCRETO Y MORTEROS
30 11 16 00 : CEMENTO Y CAL
30 11 18 00 : AGREGADOS
30 11 19 00 : ELEMENTOS PARA REFORZAR CONCRETO
30 12 15 00 : DERIVADOS BITUMINOSOS
30 12 16 00 : ASFALTOS
30 12 17 00 : MATERIALES DE CONSTRUCCIÓN DE CAMINOS Y CARRILERAS
30 12 18 00 : MATERIALES DE ARQUITECTURA PAISAJÍSTICA
30 12 19 00 : MATERIALES PARA ESTABILIZACIÓN Y REFUERZO DE SUELOS
30 13 15 00 : BLOQUES
30 13 16 00 : LADRILLOS
30 13 17 00 : AZULEJOS Y BALDOSAS
30 14 15 00 : AISLAMIENTO TÉRMICO
30 14 16 00 : AISLAMIENTO ESPECIAL
30 15 15 00 : MATERIAL PARA TEJADOS Y TECHOS
30 15 16 00 : ACCESORIOS PARA TEJADOS
30 15 17 00 : CANALONES DE TEJADO Y ACCESORIOS
30 15 18 00 : MATERIALES PARA REVESTIMIENTO DE PAREDES Y EXTERIOR
30 15 19 00 : MATERIALES Y PRODUCTOS PARA ACABADOS

***** CONTINUA *****



Cámara de Comercio
del Huila

**CAMARA DE COMERCIO DEL HUILA
INGENIERIA ELECTRONICA DEL HUILA S.A.S**

Fecha expedición: 2022/03/17 - 16:06:24 **** Recibo No. S001106995 **** Num. Operación. 99-USUPUBXX-20220317-0231

*** EXPEDIDO A TRAVES DEL SISTEMA VIRTUAL S.I.I. ***

30 15 20 00 : CERCADO
30 15 21 00 : SUPERFICIE
30 16 15 00 : MATERIALES PARA ACABADOS DE PAREDES
30 16 16 00 : MATERIALES PARA TECHOS
30 16 17 00 : SUELOS
30 16 18 00 : EBANISTERÍA
30 16 19 00 : MOLDEADO Y CARPINTERÍA MECÁNICA
30 16 20 00 : MOLDURAS Y CARPINTERÍA
30 16 21 00 : LAMINADOS INTERIORES
30 16 22 00 : MOSTRADORES
30 16 23 00 : ACCESORIOS PARA GABINETES
30 16 24 00 : MUROS DIVISORIOS
30 17 15 00 : PUERTAS
30 17 16 00 : VENTANAS
30 17 18 00 : CLARABOYAS
30 17 19 00 : MARCOS DE VENTANAS
30 17 20 00 : PUERTAS
30 17 21 00 : PUERTAS PARA GARAJE Y OPERADORES
30 18 15 00 : PORCELANA SANITARIA
30 18 16 00 : INSTALACIONES RESIDENCIALES NO SANITARIAS
30 18 17 00 : GRIFOS
30 19 15 00 : ESCALERAS Y ANDAMIOS
30 19 16 00 : ESCALERAS Y ACCESORIOS DE ANDAMIAJE
30 19 17 00 : COBERTIZOS Y REMOLQUES DE CONSTRUCCIÓN
30 19 18 00 : EQUIPOS Y MATERIALES PARA CONSTRUCCIONES TEMPORALES Y APOYO AL MANTENIM...
30 24 15 00 : COMPONENTES DE CONSOLIDACIÓN DE ESTRUCTURAS PORTÁTILES
30 24 16 00 : COMPONENTES ESTRUCTURALES DE TRIBUNAS, GRADAS Y ESCALERA
30 24 17 00 : COMPONENTES SOPORTE Y COBERTURA DE TIENDAS, CARPAS Y ESTRUCTURAS DE MEM...
30 25 15 00 : ESTRUCTURAS DE SOPORTE DE TECHOS BAJO TIERRA
30 26 15 00 : BARRAS DE LATÓN
30 26 22 00 : BARRAS DE COBRE
30 26 23 00 : LÁMINAS DE COBRE
30 26 24 00 : LINGOTES, BANDAS, PALANQUILLAS Y ALAMBRES DE COBRE
30 26 28 00 : BARRAS Y LÁMINAS DE ZINC
30 26 45 00 : BARRAS DE ACERO INOXIDABLE
39 10 16 00 : LÁMPARAS Y BOMBILLAS
39 10 18 00 : COMPONENTES Y ACCESORIOS DE LÁMPARA
39 10 19 00 : BALASTOS DE LÁMPARAS Y TRANSFORMADORES DE LÁMPARAS
41 10 15 00 : EQUIPO Y SUMINISTROS PARA LA MEZCLA, LA DISPERSIÓN Y LA HOMOGENEIZACI?...
41 10 17 00 : EQUIPO DE PERFORACIÓN, AMOLADURA, CORTE, TRITURACIÓN Y PRENSADO PARA ...
41 10 18 00 : EQUIPO DE FÍSICA DE ELECTRONES Y DE ESTADO SÓLIDO PARA LABORATORIO
41 10 19 00 : EQUIPO IÓNICO DE LABORATORIO
41 11 39 00 : EQUIPO PARA MEDICIÓN DE SUELOS
42 17 20 00 : KITS PARA LOS SERVICIOS MÉDICOS DE URGENCIAS Y CAMPO
43 23 15 00 : SOFTWARE FUNCIONAL ESPECÍFICO DE LA EMPRESA
44 10 31 00 : SUMINISTROS PARA IMPRESORA, FAX Y FOTOCOPIADORA
44 12 15 00 : SUMINISTROS DE CORREO
44 12 16 00 : SUMINISTROS DE ESCRITORIO
44 12 17 00 : INSTRUMENTOS DE ESCRITURA
44 12 18 00 : MEDIOS DE CORRECCIÓN
44 12 19 00 : REPUESTOS DE TINTA Y MINAS DE LÁPICES
55 10 15 00 : PUBLICACIONES IMPRESAS

***** CONTINUA *****



Cámara de Comercio
del Huila

**CAMARA DE COMERCIO DEL HUILA
INGENIERIA ELECTRONICA DEL HUILA S.A.S**

Fecha expedición: 2022/03/17 - 16:06:24 **** Recibo No. S001106995 **** Num. Operación. 99-USUPUBXX-20220317-0231

*** EXPEDIDO A TRAVES DEL SISTEMA VIRTUAL S.I.I. ***

55 12 17 00 : SEÑALIZACIÓN
56 10 17 00 : MUEBLES DE OFICINA
70 15 19 00 : RECURSOS FORESTALES
70 16 15 00 : FAUNA
70 16 17 00 : ECOSISTEMAS
70 17 15 00 : DESARROLLO
70 17 16 00 : VIGILANCIA
70 17 17 00 : RIEGO
71 10 15 00 : PROSPECCIÓN MINERA
71 10 16 00 : SERVICIOS MINEROS DE PERFORACIÓN Y VOLADURA
71 13 10 00 : SERVICIOS DE FRACTURAR DEL POZO
71 15 13 00 : SERVICIOS DE INTERPRETACIÓN DEL CAMPO PETROLÍFERO
71 16 10 00 : SERVICIOS DE MODELAR DEL CAMPO PETROLÍFERO
71 16 11 00 : GERENCIA DE LA INGENIERÍA DE PRODUCCIÓN DEL CAMPO PETROLÍFERO
71 16 12 00 : GERENCIA DE LAS OPERACIONES DE PRODUCCIÓN DEL CAMPO PETROLÍFERO
71 16 13 00 : SERVICIOS DE MANEJO DE PROYECTOS DEL CAMPO
71 16 14 00 : SERVICIOS DE MANEJO DE PROYECTOS DEL CAMPO PETROLERO
72 10 15 00 : SERVICIOS DE APOYO PARA LA CONSTRUCCIÓN
72 10 33 00 : SERVICIOS DE MANTENIMIENTO Y REPARACIÓN DE INFRAESTRUCTURA
72 11 10 00 : SERVICIOS DE CONSTRUCCIÓN DE UNIDADES UNIFAMILIARES
72 11 11 00 : SERVICIOS DE CONSTRUCCIÓN DE UNIDADES MULTIFAMILIARES
72 12 10 00 : SERVICIOS DE CONSTRUCCIÓN DE EDIFICIOS INDUSTRIALES Y BODEGAS NUEVAS
72 12 11 00 : SERVICIOS DE CONSTRUCCIÓN DE EDIFICIOS COMERCIALES Y DE OFICINA
72 12 12 00 : SERVICIOS DE CONSTRUCCIÓN DE EDIFICIOS AGRÍCOLAS
72 12 13 00 : SERVICIOS DE CONSTRUCCIÓN DE TALLERES AUTOMOTRICES Y ESTACIONES DE SER...
72 12 14 00 : SERVICIOS DE CONSTRUCCIÓN DE EDIFICIOS PÚBLICOS ESPECIALIZADOS
72 12 15 00 : SERVICIOS DE CONSTRUCCIÓN DE PLANTAS INDUSTRIALES
72 14 10 00 : SERVICIOS DE CONSTRUCCIÓN DE AUTOPISTAS Y CARRETERAS
72 14 11 00 : SERVICIOS DE CONSTRUCCIÓN Y REVESTIMIENTO Y PAVIMENTACIÓN DE INFRAEST...
72 14 12 00 : SERVICIOS DE CONSTRUCCIÓN MARINA
72 14 13 00 : SERVICIO DE CONSTRUCCIÓN DE FACILIDADES ATLÉTICAS Y RECREATIVAS
72 14 14 00 : SERVICIOS DE CONSTRUCCIÓN Y REPARACIÓN DE FACILIDADES DE DETENCIÓN
72 14 15 00 : SERVICIOS DE PREPARACIÓN DE TIERRAS
72 14 16 00 : SERVICIOS DE CONSTRUCCIÓN DE SISTEMAS DE TRÁNSITO MASIVO
72 14 17 00 : SERVICIOS DE ALQUILER O ARRENDAMIENTO DE EQUIPO Y MAQUINARIA DE CONSTRU...
72 15 12 00 : SERVICIOS DE CONSTRUCCIÓN Y MANTENIMIENTO DE HVAC CALEFACCIÓN Y ENFRI...
72 15 14 00 : SERVICIOS DE CONSTRUCCIÓN DE RECUBRIMIENTOS DE MUROS
72 15 15 00 : SERVICIOS DE SISTEMAS ELÉCTRICOS
72 15 16 00 : SERVICIOS DE SISTEMAS ESPECIALIZADOS DE COMUNICACIÓN
72 15 17 00 : SERVICIOS DE INSTALACIÓN DE SISTEMAS DE SEGURIDAD FÍSICA E INDUSTRIAL
72 15 19 00 : SERVICIOS DE ALBAÑILERÍA Y MAMPOSTERÍA
72 15 20 00 : SERVICIOS DE PAÑETADO Y DRYWALL
72 15 21 00 : SERVICIOS ACÚSTICOS Y DE AISLAMIENTO
72 15 22 00 : SERVICIOS DE BALDOSAS TERRAZO Y MÁRMOL Y MOSAICOS
72 15 23 00 : SERVICIOS DE CARPINTERÍA
72 15 24 00 : SERVICIOS DE MONTAJE E INSTALACIÓN DE VENTANAS Y PUERTAS
72 15 25 00 : SERVICIOS DE INSTALACIÓN DE PISOS
72 15 26 00 : SERVICIOS DE TECHADO Y PAREDES EXTERNAS Y LÁMINAS DE METAL
72 15 27 00 : SERVICIOS DE INSTALACIÓN Y REPARACIÓN DE CONCRETO
72 15 28 00 : SERVICIOS DE PERFORACIÓN DE POZOS DE AGUA
72 15 29 00 : SERVICIOS DE MONTAJE DE ACERO ESTRUCTURAL
72 15 30 00 : SERVICIOS DE VIDRIOS Y VENTANERÍA

***** CONTINUA *****



*** EXPEDIDO A TRAVES DEL SISTEMA VIRTUAL S.I.I. ***

72 15 31 00 : SERVICIOS DE CONSTRUCCIÓN DE FACILIDADES ATLÉTICAS Y RECREATIVAS
72 15 32 00 : SERVICIOS DE RECUBRIMIENTO, IMPERMEABILIZACIÓN PROTECCIÓN CONTRA CLIM...
72 15 33 00 : SERVICIOS DE MANTENIMIENTO E INSTALACIÓN DE EQUIPO DE ESTACIÓN DE SER...
72 15 34 00 : SERVICIOS DE APAREJAMIENTO Y ANDAMIAJE
72 15 35 00 : SERVICIOS DE LIMPIEZA ESTRUCTURAL EXTERNA
72 15 37 00 : SERVICIOS DE INSTALACIÓN, MANTENIMIENTO Y REPARACIÓN DE EQUIPOS Y CON...
72 15 39 00 : SERVICIO DE PREPARACIÓN DE OBRAS DE CONSTRUCCIÓN
72 15 40 00 : SERVICIOS DE EDIFICIOS ESPECIALIZADOS Y COMERCIOS
72 15 41 00 : SERVICIOS DE MANTENIMIENTO Y REPARACIÓN DE EQUIPO DE SISTEMAS DE DISTR...
72 15 42 00 : SERVICIOS DE MANTENIMIENTO Y REPARACIÓN DE INSTALACIÓN DE INSTRUMENTA...
72 15 43 00 : SERVICIOS DE MANTENIMIENTO Y REPARACIÓN DE EQUIPO MOTIVO Y GENERACIÓN...
72 15 44 00 : SERVICIOS DE MANTENIMIENTO Y FABRICACIÓN DE ACCESORIOS PARA TUBERÍAS
72 15 45 00 : SERVICIOS DE MANTENIMIENTO E INSTALACIÓN DE EQUIPO PESADO
76 10 15 00 : DESINFECCIÓN
76 10 16 00 : DESCONTAMINACIÓN DE MATERIALES PELIGROSOS
76 11 15 00 : SERVICIOS DE LIMPIEZA Y MANTENIMIENTO DE EDIFICIOS GENERALES Y DE OFICINAS
76 11 16 00 : SERVICIOS DE LIMPIEZA DE COMPONENTES DE EDIFICIOS
76 11 18 00 : LIMPIEZA DE VEHÍCULOS DE TRANSPORTE
76 12 15 00 : RECOLECCIÓN Y DISPOSICIÓN DE BASURAS
76 12 16 00 : DISPOSICIÓN DE DESECHOS NO PELIGROSOS
76 12 17 00 : TRATAMIENTO DE DESECHOS LÍQUIDOS
76 12 19 00 : DISPOSICIÓN DE DESECHOS PELIGROSOS
76 12 20 00 : SERVICIOS DE BASURERO
76 12 21 00 : SERVICIOS DE MEZCLA DE DESECHOS A COMBUSTIBLE
76 12 23 00 : SERVICIOS DE RECICLABLES
76 12 24 00 : HONORARIOS DE DISPOSICIÓN Y TRATAMIENTO DE BASURAS
77 10 15 00 : EVALUACIÓN DE IMPACTO AMBIENTAL
77 10 16 00 : PLANEACIÓN AMBIENTAL
77 10 17 00 : SERVICIOS DE ASESORÍA AMBIENTAL
77 10 18 00 : AUDITORÍA AMBIENTAL
77 10 19 00 : SERVICIOS DE INVESTIGACIÓN DE CONTAMINACIÓN
77 10 20 00 : SERVICIOS DE REPORTE AMBIENTAL
77 11 15 00 : SERVICIOS DE SEGURIDAD AMBIENTAL
77 11 16 00 : REHABILITACIÓN AMBIENTAL
77 12 15 00 : CONTAMINACIÓN DEL AIRE
77 12 16 00 : CONTAMINACIÓN DEL SUELO
77 12 17 00 : CONTAMINACIÓN DEL AGUA
77 13 16 00 : CONTAMINACIÓN AUDITIVA
78 10 18 00 : TRANSPORTE DE CARGA POR CARRETERA
78 10 22 00 : SERVICIOS POSTALES DE PAQUETEO Y COURRIER
78 11 18 00 : TRANSPORTE DE PASAJEROS POR CARRETERA
78 14 15 00 : SERVICIOS DE ORGANIZACIÓN DE TRANSPORTES
78 18 15 00 : SERVICIOS DE MANTENIMIENTO Y REPARACIÓN DE VEHÍCULOS
80 10 15 00 : SERVICIOS DE CONSULTORÍA DE NEGOCIOS Y ADMINISTRACIÓN CORPORATIVA
80 10 16 00 : GERENCIA DE PROYECTOS
80 11 16 00 : SERVICIOS DE PERSONAL TEMPORAL
80 12 16 00 : SERVICIOS DE DERECHO COMERCIAL
80 13 15 00 : ALQUILER Y ARRENDAMIENTO DE PROPIEDADES O EDIFICACIONES
80 13 16 00 : VENTAS DE PROPIEDADES Y EDIFICIOS
80 14 15 00 : INVESTIGACIÓN DE MERCADOS
80 14 16 00 : ACTIVIDADES DE VENTAS Y PROMOCIÓN DE NEGOCIOS
80 16 15 00 : SERVICIOS DE APOYO GERENCIAL

***** CONTINUA *****



Cámara de Comercio
del Huila

**CAMARA DE COMERCIO DEL HUILA
INGENIERIA ELECTRONICA DEL HUILA S.A.S**

Fecha expedición: 2022/03/17 - 16:06:24 **** Recibo No. S001106995 **** Num. Operación. 99-USUPUBXX-20220317-0231

*** EXPEDIDO A TRAVES DEL SISTEMA VIRTUAL S.I.I. ***

81 10 15 00 : INGENIERÍA CIVIL Y ARQUITECTURA
81 10 16 00 : INGENIERÍA MECÁNICA
81 10 17 00 : INGENIERÍA ELÉCTRICA Y ELECTRÓNICA
81 10 22 00 : INGENIERÍA DE TRANSPORTE
81 11 15 00 : INGENIERÍA DE SOFTWARE O HARDWARE
81 11 17 00 : SISTEMAS DE MANEJO DE INFORMACIÓN MIS
81 11 20 00 : SERVICIOS DE DATOS
81 11 21 00 : SERVICIOS DE INTERNET
81 11 22 00 : MANTENIMIENTO Y SOPORTE DE SOFTWARE
81 14 15 00 : CONTROL DE CALIDAD
81 14 18 00 : ADMINISTRACIÓN DE INSTALACIONES
81 16 17 00 : SERVICIOS DE TELECOMUNICACIONES
82 11 17 00 : ESCRITURA CREATIVA
82 11 19 00 : SERVICIOS DE NOTICIAS Y PUBLICIDAD
82 12 15 00 : IMPRESIÓN
82 14 15 00 : SERVICIOS DE DISEÑO ARTÍSTICO
83 10 15 00 : SERVICIOS DE ACUEDUCTO Y ALCANTARILLADO
83 11 15 00 : COMUNICACIONES TELEFÓNICAS LOCALES Y DE LARGA DISTANCIA
84 13 15 00 : SERVICIOS DE SEGUROS PARA ESTRUCTURAS Y PROPIEDADES Y POSESIONES
85 12 22 00 : SERVICIOS DE EVALUACIÓN Y VALORACIÓN DE SALUD INDIVIDUAL
86 10 18 00 : ENTRENAMIENTO EN SERVICIO Y DESARROLLO DE MANO DE OBRA
90 10 17 00 : SERVICIOS DE CAFETERÍA
90 11 16 00 : FACILIDADES PARA ENCUENTROS
92 12 15 00 : SERVICIOS DE GUARDIAS
93 10 17 00 : CUERPOS Y PRÁCTICA LEGISLATIVA
93 14 17 00 : CULTURA
93 14 20 00 : DESARROLLO URBANO
95 10 15 00 : LOTES RESIDENCIALES
95 10 16 00 : LOTES COMERCIALES
95 10 17 00 : LOTES INDUSTRIALES
95 11 15 00 : VÍAS DE TRÁFICO LIMITADO
95 11 16 00 : VÍAS DE TRÁFICO ABIERTO
95 12 15 00 : EDIFICIOS Y ESTRUCTURAS COMERCIALES Y DE ENTRETENIMIENTO
95 12 16 00 : EDIFICIOS Y ESTRUCTURAS DE TRANSPORTE
95 12 17 00 : EDIFICIOS Y ESTRUCTURAS PÚBLICOS
95 12 18 00 : EDIFICIOS Y ESTRUCTURAS UTILITARIOS
95 12 19 00 : EDIFICIOS Y ESTRUCTURAS EDUCACIONALES Y DE ADMINISTRACIÓN
95 12 20 00 : EDIFICIOS Y ESTRUCTURAS HOSPITALARIAS
95 12 21 00 : EDIFICIOS Y ESTRUCTURAS DE ACOMODACIONES
95 12 23 00 : EDIFICIOS Y ESTRUCTURAS DE SALUD Y DEPORTIVAS
95 12 24 00 : EDIFICIOS Y ESTRUCTURAS INDUSTRIALES
95 12 25 00 : EDIFICIOS Y ESTRUCTURAS AGRÍCOLAS Y DE CULTIVOS Y PESCA
95 12 26 00 : EDIFICIOS Y ESTRUCTURAS RELIGIOSAS
95 13 15 00 : TARIMAS Y GRADERÍAS
95 13 16 00 : EDIFICIOS Y ESTRUCTURAS COMERCIALES E INDUSTRIALES PORTÁTILES
95 13 17 00 : TIENDAS CARPAS Y ESTRUCTURAS DE MEMBRANA
95 14 15 00 : EDIFICIOS Y ESTRUCTURAS PREFABRICADOS PARA FINCAS
95 14 16 00 : EDIFICIOS Y ESTRUCTURAS PREFABRICADOS RESIDENCIALES
95 14 17 00 : EDIFICIOS Y ESTRUCTURAS PREFABRICADOS COMERCIALES E INDUSTRIALES
95 14 18 00 : EDIFICIOS Y ESTRUCTURAS PREFABRICADOS DE EMERGENCIA Y ALIVIO
95 14 19 00 : EDIFICIOS Y ESTRUCTURAS PREFABRICADOS MÉDICOS
32 13 10 00 : ACCESORIOS, MATERIAS PRIMAS Y PIEZAS DE COMPONENTES ELECTRÓNICOS

***** CONTINUA *****



Cámara de Comercio
del Huila

**CAMARA DE COMERCIO DEL HUILA
INGENIERIA ELECTRONICA DEL HUILA S.A.S**

Fecha expedición: 2022/03/17 - 16:06:25 **** Recibo No. S001106995 **** Num. Operación. 99-USUPUBXX-20220317-0231

*** EXPEDIDO A TRAVES DEL SISTEMA VIRTUAL S.I.I. ***

24 14 16 00 : SUMINISTROS DE ACOLCHADOS
25 20 20 00 : SISTEMAS DE ENERGÍA DE AVIÓN
27 11 20 00 : HERRAMIENTAS MANUALES DE JARDINERÍA, AGRICULTURA Y FORESTACIÓN
32 10 16 00 : CIRCUITOS INTEGRADOS
32 12 16 00 : RESISTORES
32 15 19 00 : DISPOSITIVOS DE AUTOMATIZACIÓN DE CONTROL DE LA CONECTIVIDAD
39 12 17 00 : FERRETERÍA ELÉCTRICA Y SUMINISTROS
41 10 63 00 : PRODUCTOS DE REACCIÓN EN CADENA DE LA POLIMERASA (PCR) Y REACCIÓN EN ...
42 20 18 00 : PRODUCTOS RADIOGRÁFICOS DE DIAGNÓSTICO MÉDICO
43 22 26 00 : EQUIPO DE SERVICIO DE RED
43 22 27 00 : EQUIPO TELEGRÁFICO
43 22 32 00 : PLATAFORMAS DE MENSAJERÍA POR MÓVIL
43 23 28 00 : SOFTWARE DE ADMINISTRACIÓN DE REDES
43 23 35 00 : SOFTWARE DE INTERCAMBIO DE INFORMACIÓN
50 16 15 00 : CHOCOLATES, AZÚCARES, EDULCORANTES PRODUCTOS
60 10 17 00 : MATERIALES DE RECURSOS DEL PROFESOR
60 10 49 00 : MATERIALES DE FÍSICA DE ELECTRICIDAD
46 17 16 00 : EQUIPO DE VIGILANCIA Y DETECCIÓN
45 12 15 00 : CÁMARAS
26 12 16 00 : CABLES ELÉCTRICOS Y ACCESORIOS
92 12 17 00 : SERVICIOS DE SISTEMAS DE SEGURIDAD
45 12 16 00 : ACCESORIOS PARA CÁMARAS
32 15 18 00 : DISPOSITIVOS DE CONTROL DE SEGURIDAD
83 11 23 00 : SERVICIOS DE TELECOMUNICACIONES POR FIBRA
43 22 33 00 : DISPOSITIVOS Y EQUIPOS PARA INSTALACIÓN DE CONECTIVIDAD DE REDES Y DAT...
39 11 21 00 : ILUMINACIÓN ÓPTICA
41 11 37 00 : INSTRUMENTOS DE MEDICIÓN Y COMPROBACIÓN DE COMUNICACIÓN ELECTRÓNICA
46 17 15 00 : CERRADURAS, ELEMENTOS DE SEGURIDAD Y ACCESORIOS
43 21 17 00 : DISPOSITIVOS INFORMÁTICOS DE ENTRADA DE DATOS
43 20 18 00 : DISPOSITIVOS DE ALMACENAMIENTO
43 23 37 00 : SOFTWARE DE ADMINISTRACIÓN DE SISTEMAS
43 22 17 00 : EQUIPO FIJO DE RED Y COMPONENTES
72 10 29 00 : SERVICIOS DE MANTENIMIENTO Y REPARACIÓN DE INSTALACIONES
72 15 36 00 : SERVICIOS DE TERMINADO INTERIOR, DOTACIÓN Y REMODELACIÓN
70 17 18 00 : SERVICIOS DE DRENAJE
40 17 15 00 : TUBOS Y TUBERÍAS COMERCIALES
26 12 15 00 : ALAMBRE ELÉCTRICO
39 12 14 00 : LENGUETAS DE CONEXIÓN, CONECTADORES Y TERMINALES
81 11 18 00 : SERVICIOS DE SISTEMAS Y ADMINISTRACIÓN DE COMPONENTES DE SISTEMAS
82 10 16 00 : PUBLICIDAD DIFUNDIDA
82 10 19 00 : COLOCACIÓN Y CUMPLIMIENTO DE MEDIOS
83 12 17 00 : SERVICIOS DE COMUNICACIÓN MASIVA
83 11 25 00 : CAPACIDADES DE EJE TRONCAL
40 17 16 00 : TUBOS Y TUBERÍAS INDUSTRIALES
40 17 41 00 : BRIDA ENCAJADA POR SOLDADURA PARA TUBOS
40 17 43 00 : ESPACIADORES PARA TUBOS
41 10 35 00 : RECINTOS CERRADOS DE LABORATORIO Y ACCESORIOS
81 10 24 00 : INGENIERÍA DE TRANSMISIÓN DE ENERGÍA ELÉCTRICA
39 12 19 00 : DISPOSITIVOS Y ACCESORIOS DE SEGURIDAD ELÉCTRICA
43 22 28 00 : EQUIPO DE TELEFONÍA
52 16 15 00 : EQUIPOS AUDIOVISUALES
60 10 62 00 : MATERIALES DE ENSEÑANZA DE TECNOLOGÍA

***** CONTINUA *****



Cámara de Comercio
del Huila

**CAMARA DE COMERCIO DEL HUILA
INGENIERIA ELECTRONICA DEL HUILA S.A.S**

Fecha expedición: 2022/03/17 - 16:06:25 **** Recibo No. S001106995 **** Num. Operación. 99-USUPUBXX-20220317-0231

*** EXPEDIDO A TRAVES DEL SISTEMA VIRTUAL S.I.I. ***

70 11 15 00 : PLANTAS Y ÁRBOLES ORNAMENTALES
70 11 17 00 : PARQUES, JARDINES Y HUERTOS
70 14 16 00 : PROTECCIÓN DE CULTIVOS
71 15 10 00 : SERVICIOS DE COMUNICACIÓN DE DATOS DEL CAMPO PETROLÍFERO
72 10 21 00 : CONTROL DE PLAGAS
81 11 16 00 : PROGRAMADORES DE COMPUTADOR
43 23 27 00 : SOFTWARE DE APLICACIONES DE RED
43 19 15 00 : DISPOSITIVOS DE COMUNICACIÓN PERSONAL
26 13 15 00 : CENTRALES ELÉCTRICAS
39 12 10 00 : EQUIPAMIENTO PARA DISTRIBUCIÓN Y CONVERSIÓN DE ALIMENTACIÓN
39 12 13 00 : CUADROS, REGISTROS Y MENAJE PARA ELECTRICIDAD
39 12 21 00 : EQUIPO DE TRANSMISIÓN Y DISTRIBUCIÓN ELÉCTRICA
39 12 22 00 : INTERRUPTORES ELÉCTRICOS Y ACCESORIOS
39 13 15 00 : MARCADORES DE ALAMBRE Y DISPOSITIVOS PARA MARCAR ALAMBRE
39 13 17 00 : CONDUCTOS ELÉCTRICOS, ELECTRODUCTOS Y CABLES AÉREOS
39 11 15 00 : ILUMINACIÓN DE INTERIORES Y ARTEFACTOS
39 11 16 00 : ILUMINACIÓN EXTERIOR Y ARTEFACTOS
32 12 17 00 : COMPONENTES DISCRETOS
40 18 30 00 : TUBERÍAS DE CAUCHO Y PLÁSTICO
20 10 20 00 : SISTEMAS DE EXPLORACIÓN Y DESARROLLO
20 10 21 00 : BARRENAS DE ROCAS
20 11 15 00 : EQUIPO DE EXPLORACIÓN Y PERFORACIÓN
30 11 17 00 : YESOS
30 18 18 00 : CABEZAS, CHORROS Y PARTES Y ACCESORIOS DE GRIFOS Y DUCHAS
49 24 15 00 : EQUIPO DE PARQUES INFANTILES
11 11 15 00 : BARRO Y TIERRA
11 11 16 00 : PIEDRA
39 12 11 00 : CENTROS DE CONTROL Y DISTRIBUCIÓN Y ACCESORIOS
39 12 16 00 : DISPOSITIVOS Y ACCESORIOS PARA LA PROTECCIÓN DE CIRCUITOS
39 12 18 00 : INSTALACIONES DE EDIFICIOS INTELIGENTES - IBI
83 10 18 00 : SERVICIOS ELÉCTRICOS
72 15 11 00 : SERVICIOS DE CONSTRUCCIÓN DE PLOMERÍA
72 15 13 00 : SERVICIOS DE PINTURA E INSTALACIÓN DE PAPEL DE COLGADURA
11 10 17 00 : METALES DE BASE
20 12 13 00 : EQUIPO DE CONTROL DE ARENA
51 10 27 00 : ANTISÉPTICOS
72 15 18 00 : SERVICIOS DE MANTENIMIENTO Y REPARACIÓN DE INSTALACIÓN DE MÁQUINAS
31 16 34 00 : REDES DE METAL Y ESTRUCTURAS DE CRIBADO
70 13 15 00 : PROTECCIÓN DEL TERRENO Y DEL SUELO
24 10 16 00 : EQUIPO DE IZAJE Y ACCESORIOS
70 13 16 00 : PREPARACIÓN DEL TERRENO Y DEL SUELO
55 12 16 00 : ETIQUETAS
20 10 15 00 : EQUIPO DE CORTE
20 10 16 00 : CRIBAS Y EQUIPOS DE ALIMENTACIÓN
20 10 17 00 : TRITURADORAS, QUEBRANTADORAS Y AMOLADORES
20 10 18 00 : SISTEMAS MECANIZADOS DE SOPORTE EN TIERRA
20 10 19 00 : SISTEMAS SECUNDARIOS DE RUPTURA DE ROCA
47 10 15 00 : EQUIPO PARA EL TRATAMIENTO Y SUMINISTRO DE AGUA
40 15 15 00 : BOMBAS
80 11 17 00 : RECLUTAMIENTO DE PERSONAL
78 14 16 00 : INSPECCIÓN
78 14 17 00 : SERVICIOS A LA NAVEGACIÓN

***** CONTINUA *****



Cámara de Comercio
del Huila

**CAMARA DE COMERCIO DEL HUILA
INGENIERIA ELECTRONICA DEL HUILA S.A.S**

Fecha expedición: 2022/03/17 - 16:06:25 **** Recibo No. S001106995 **** Num. Operación. 99-USUPUBXX-20220317-0231

*** EXPEDIDO A TRAVES DEL SISTEMA VIRTUAL S.I.I. ***

11 11 17 00 : ARENA
11 11 18 00 : ARCILLAS
12 16 48 00 : AGENTES REDUCTORES DE AGUA
12 16 49 00 : AGENTES DE IMPERMEABILIZACIÓN
20 12 21 00 : EQUIPO DE PERFORACIÓN
20 12 14 00 : HERRAMIENTAS Y EQUIPO DE TERMINACIÓN
20 12 11 00 : EQUIPO PARA CEMENTAR
20 12 10 00 : EQUIPO ACIDIFICANTE
20 11 17 00 : ACCESORIOS DE PERFORACIÓN Y EXPLOTACIÓN
20 11 16 00 : MAQUINARIA DE PERFORACIÓN Y EXPLOTACIÓN
20 12 22 00 : EQUIPO DE PRUEBA DEL POZO
20 12 25 00 : EQUIPO PARA TUBERÍA FLEXIBLE
20 12 26 00 : EQUIPO SÍSMICO
20 12 23 00 : EQUIPO DE SLICKLINE - CABLE DE RECUPERACIÓN
20 12 33 00 : HERRAMIENTAS PARA REVESTIMIENTOS MIENTRAS SE PERFORA
20 14 12 00 : EQUIPO DE DESARENAR
21 10 15 00 : MAQUINARIA AGRÍCOLA PARA PREPARACIÓN DEL SUELO
23 11 16 00 : MAQUINARIA DE HIDROTRATAMIENTO
23 15 35 00 : SISTEMAS DE PINTURA
23 15 38 00 : SISTEMAS DE REVESTIMIENTO
23 19 11 00 : MEZCLADORES CONTINUOS
23 19 12 00 : PIEZAS DE MEZCLADORA Y ACCESORIOS
23 27 15 00 : MAQUINARIA DE SOLDADURA FUERTE
23 27 17 00 : ACCESORIOS PARA SOLDAR, SOLDADURA FUERTE Y SOLDADURA DÉBIL
27 11 23 00 : HERRAMIENTAS DE MARCAR
27 11 24 00 : HERRAMIENTAS DE INSERCIÓN Y AJUSTE
27 12 15 00 : PRENSAS HIDRÁULICAS
31 16 20 00 : CLAVOS
31 16 21 00 : ANCLAS
31 16 22 00 : REMACHES
31 16 23 00 : FERRETERÍA DE MONTAJE
31 16 24 00 : FIJADORES VARIOS
31 15 18 00 : ALAMBRE MECÁNICO
31 15 19 00 : CORREAS
31 15 20 00 : CABLE DE SEGURIDAD
31 16 15 00 : TORNILLOS
31 16 16 00 : PERNOS
31 16 17 00 : TUERCAS
31 16 18 00 : ARANDELAS
31 16 19 00 : MUELLES
31 15 16 00 : CADENAS
31 15 17 00 : CABLE MECÁNICO
40 14 16 00 : VÁLVULAS
40 17 25 00 : CONECTORES DE TUBOS
40 17 26 00 : ACOPLEROS DE TUBOS
40 17 27 00 : CRUCES DE TUBOS
40 17 28 00 : CODOS DE TUBOS
40 17 29 00 : UNIONES DE EXTENSIÓN DE TUBOS
40 17 35 00 : TAPONES PARA TUBOS
40 17 46 00 : T PARA TUBOS
71 10 17 00 : EXTRACCIÓN
11 12 16 00 : MADERA

***** CONTINUA *****



Cámara de Comercio
del Huila

**CAMARA DE COMERCIO DEL HUILA
INGENIERIA ELECTRONICA DEL HUILA S.A.S**

Fecha expedición: 2022/03/17 - 16:06:25 **** Recibo No. S001106995 **** Num. Operación. 99-USUPUBXX-20220317-0231

*** EXPEDIDO A TRAVES DEL SISTEMA VIRTUAL S.I.I. ***

11 12 20 00 : PRODUCTOS DE MADERA DISEÑADOS
40 10 17 00 : ENFRIAMIENTO
43 21 15 00 : COMPUTADORES
43 21 16 00 : ACCESORIOS DE COMPUTADOR
43 21 19 00 : MONITORES Y PANTALLAS DE COMPUTADOR
43 21 21 00 : IMPRESORAS DE COMPUTADOR
44 10 15 00 : MÁQUINAS DE DUPLICACIÓN
44 11 19 00 : TABLEROS
45 11 16 00 : PROYECTORES Y SUMINISTROS
56 11 20 00 : MUEBLES DE APOYO DE LA COMPUTADORA
15 10 15 00 : PETRÓLEO Y DESTILADOS
46 15 16 00 : EQUIPO DE SEGURIDAD Y CONTROL

EXPERIENCIA No.121 :

NÚMERO CONSECUTIVO DEL CONTRATO:121

CONTRATO CELEBRADO POR :1 - EL PROPONENTE
NOMBRE DEL CONTRATISTA :INGENIERIA ELECTRONICA DEL HUILA SAS
NOMBRE DEL CONTRATANTE :UNION TEMPORAL ACT - CI2
VALOR CONTRATADO EN SMMLV :110,75

SG FM CL PR - DESCRIPCIÓN

14 11 15 00 : PAPEL DE IMPRENTA Y PAPEL DE ESCRIBIR
22 10 15 00 : MAQUINARIA PARA TRABAJO DE DESMONTE
22 10 16 00 : EQUIPO DE PAVIMENTACIÓN
22 10 17 00 : COMPONENTES DE EQUIPO PESADO
22 10 19 00 : MAQUINARIA Y ACCESORIOS DE CONSTRUCCIÓN DE EDIFICIOS
22 10 20 00 : EQUIPO Y MAQUINARIA DE DEMOLICIÓN DE EDIFICIOS
25 10 16 00 : VEHÍCULOS DE TRANSPORTE DE PRODUCTOS Y MATERIALES
27 11 15 00 : HERRAMIENTAS DE CORTE Y ENGARZADO Y PUNZONES
27 11 18 00 : HERRAMIENTAS DE MEDIDA Y BOCETAJE
27 11 22 00 : HERRAMIENTAS DE ALBAÑILERÍA Y CONCRETO
27 11 25 00 : HERRAMIENTAS PARA APALANCAR Y CURVAR
27 11 27 00 : HERRAMIENTAS MECÁNICAS
27 11 28 00 : CONEXIONES DE HERRAMIENTAS Y ACCESORIOS
27 12 18 00 : HERRAMIENTAS HIDRÁULICAS
27 13 15 00 : HERRAMIENTAS NEUMÁTICAS
30 10 15 00 : ÁNGULOS
30 10 17 00 : VIGAS
30 10 18 00 : CONDUCTOS
30 10 20 00 : HOJA
30 10 22 00 : PLANCHA
30 10 23 00 : PERFILES
30 10 24 00 : VARILLAS
30 10 28 00 : PILOTAJE
30 10 29 00 : PILARES
30 10 31 00 : RIELES
30 10 32 00 : ENREJADO
30 10 36 00 : PRODUCTOS ESTRUCTURALES
30 10 37 00 : TRENZA
30 10 38 00 : FIBRAS Y FILAMENTOS MECÁNICOS
30 10 39 00 : EJES
30 11 15 00 : CONCRETO Y MORTEROS

***** CONTINUA *****



30 11 16 00 : CEMENTO Y CAL
30 11 18 00 : AGREGADOS
30 11 19 00 : ELEMENTOS PARA REFORZAR CONCRETO
30 12 15 00 : DERIVADOS BITUMINOSOS
30 12 16 00 : ASFALTOS
30 12 17 00 : MATERIALES DE CONSTRUCCIÓN DE CAMINOS Y CARRILERAS
30 12 18 00 : MATERIALES DE ARQUITECTURA PAISAJÍSTICA
30 12 19 00 : MATERIALES PARA ESTABILIZACIÓN Y REFUERZO DE SUELOS
30 13 15 00 : BLOQUES
30 13 16 00 : LADRILLOS
30 13 17 00 : AZULEJOS Y BALDOSAS
30 14 15 00 : AISLAMIENTO TÉRMICO
30 14 16 00 : AISLAMIENTO ESPECIAL
30 15 15 00 : MATERIAL PARA TEJADOS Y TECHOS
30 15 16 00 : ACCESORIOS PARA TEJADOS
30 15 17 00 : CANALONES DE TEJADO Y ACCESORIOS
30 15 18 00 : MATERIALES PARA REVESTIMIENTO DE PAREDES Y EXTERIOR
30 15 19 00 : MATERIALES Y PRODUCTOS PARA ACABADOS
30 15 20 00 : CERCADO
30 15 21 00 : SUPERFICIE
30 16 15 00 : MATERIALES PARA ACABADOS DE PAREDES
30 16 16 00 : MATERIALES PARA TECHOS
30 16 17 00 : SUELOS
30 16 18 00 : EBANISTERÍA
30 16 19 00 : MOLDEADO Y CARPINTERÍA MECÁNICA
30 16 20 00 : MOLDURAS Y CARPINTERÍA
30 16 21 00 : LAMINADOS INTERIORES
30 16 22 00 : MOSTRADORES
30 16 23 00 : ACCESORIOS PARA GABINETES
30 16 24 00 : MUROS DIVISORIOS
30 17 15 00 : PUERTAS
30 17 16 00 : VENTANAS
30 17 18 00 : CLARABOYAS
30 17 19 00 : MARCOS DE VENTANAS
30 17 20 00 : PUERTAS
30 17 21 00 : PUERTAS PARA GARAJE Y OPERADORES
30 18 15 00 : PORCELANA SANITARIA
30 18 16 00 : INSTALACIONES RESIDENCIALES NO SANITARIAS
30 18 17 00 : GRIFOS
30 19 15 00 : ESCALERAS Y ANDAMIOS
30 19 16 00 : ESCALERAS Y ACCESORIOS DE ANDAMIAJE
30 19 17 00 : COBERTIZOS Y REMOLQUES DE CONSTRUCCIÓN
30 19 18 00 : EQUIPOS Y MATERIALES PARA CONSTRUCCIONES TEMPORALES Y APOYO AL MANTENIM...
30 24 15 00 : COMPONENTES DE CONSOLIDACIÓN DE ESTRUCTURAS PORTÁTILES
30 24 16 00 : COMPONENTES ESTRUCTURALES DE TRIBUNAS, GRADAS Y ESCALERA
30 24 17 00 : COMPONENTES SOPORTE Y COBERTURA DE TIENDAS, CARPAS Y ESTRUCTURAS DE MEM...
30 25 15 00 : ESTRUCTURAS DE SOPORTE DE TECHOS BAJO TIERRA
30 26 15 00 : BARRAS DE LATÓN
30 26 22 00 : BARRAS DE COBRE
30 26 23 00 : LÁMINAS DE COBRE
30 26 24 00 : LINGOTES, BANDAS, PALANQUILLAS Y ALAMBRES DE COBRE
30 26 28 00 : BARRAS Y LÁMINAS DE ZINC

***** CONTINUA *****



Cámara de Comercio
del Huila

**CAMARA DE COMERCIO DEL HUILA
INGENIERIA ELECTRONICA DEL HUILA S.A.S**

Fecha expedición: 2022/03/17 - 16:06:25 **** Recibo No. S001106995 **** Num. Operación. 99-USUPUBXX-20220317-0231

*** EXPEDIDO A TRAVES DEL SISTEMA VIRTUAL S.I.I. ***

30 26 45 00 : BARRAS DE ACERO INOXIDABLE
39 10 16 00 : LÁMPARAS Y BOMBILLAS
39 10 18 00 : COMPONENTES Y ACCESORIOS DE LÁMPARA
39 10 19 00 : BALASTOS DE LÁMPARAS Y TRANSFORMADORES DE LÁMPARAS
41 10 15 00 : EQUIPO Y SUMINISTROS PARA LA MEZCLA, LA DISPERSIÓN Y LA HOMOGENEIZACI?...
41 10 17 00 : EQUIPO DE PERFORACIÓN, AMOLADURA, CORTE, TRITURACIÓN Y Prensado para ...
41 10 18 00 : EQUIPO DE FÍSICA DE ELECTRONES Y DE ESTADO SÓLIDO PARA LABORATORIO
41 10 19 00 : EQUIPO IÓNICO DE LABORATORIO
41 11 39 00 : EQUIPO PARA MEDICIÓN DE SUELOS
42 17 20 00 : KITS PARA LOS SERVICIOS MÉDICOS DE URGENCIAS Y CAMPO
43 23 15 00 : SOFTWARE FUNCIONAL ESPECÍFICO DE LA EMPRESA
44 10 31 00 : SUMINISTROS PARA IMPRESORA, FAX Y FOTOCOPIADORA
44 12 15 00 : SUMINISTROS DE CORREO
44 12 16 00 : SUMINISTROS DE ESCRITORIO
44 12 17 00 : INSTRUMENTOS DE ESCRITURA
44 12 18 00 : MEDIOS DE CORRECCIÓN
44 12 19 00 : REPUESTOS DE TINTA Y MINAS DE LÁPICES
55 10 15 00 : PUBLICACIONES IMPRESAS
55 12 17 00 : SEÑALIZACIÓN
56 10 17 00 : MUEBLES DE OFICINA
70 15 19 00 : RECURSOS FORESTALES
70 16 15 00 : FAUNA
70 16 17 00 : ECOSISTEMAS
70 17 15 00 : DESARROLLO
70 17 16 00 : VIGILANCIA
70 17 17 00 : RIEGO
71 10 15 00 : PROSPECCIÓN MINERA
71 10 16 00 : SERVICIOS MINEROS DE PERFORACIÓN Y VOLADURA
71 13 10 00 : SERVICIOS DE FRACTURAR DEL POZO
71 15 13 00 : SERVICIOS DE INTERPRETACIÓN DEL CAMPO PETROLÍFERO
71 16 10 00 : SERVICIOS DE MODELAR DEL CAMPO PETROLÍFERO
71 16 11 00 : GERENCIA DE LA INGENIERÍA DE PRODUCCIÓN DEL CAMPO PETROLÍFERO
71 16 12 00 : GERENCIA DE LAS OPERACIONES DE PRODUCCIÓN DEL CAMPO PETROLÍFERO
71 16 13 00 : SERVICIOS DE MANEJO DE PROYECTOS DEL CAMPO
71 16 14 00 : SERVICIOS DE MANEJO DE PROYECTOS DEL CAMPO PETROLERO
72 10 15 00 : SERVICIOS DE APOYO PARA LA CONSTRUCCIÓN
72 10 33 00 : SERVICIOS DE MANTENIMIENTO Y REPARACIÓN DE INFRAESTRUCTURA
72 11 10 00 : SERVICIOS DE CONSTRUCCIÓN DE UNIDADES UNIFAMILIARES
72 11 11 00 : SERVICIOS DE CONSTRUCCIÓN DE UNIDADES MULTIFAMILIARES
72 12 10 00 : SERVICIOS DE CONSTRUCCIÓN DE EDIFICIOS INDUSTRIALES Y BODEGAS NUEVAS
72 12 11 00 : SERVICIOS DE CONSTRUCCIÓN DE EDIFICIOS COMERCIALES Y DE OFICINA
72 12 12 00 : SERVICIOS DE CONSTRUCCIÓN DE EDIFICIOS AGRÍCOLAS
72 12 13 00 : SERVICIOS DE CONSTRUCCIÓN DE TALLERES AUTOMOTRICES Y ESTACIONES DE SER...
72 12 14 00 : SERVICIOS DE CONSTRUCCIÓN DE EDIFICIOS PÚBLICOS ESPECIALIZADOS
72 12 15 00 : SERVICIOS DE CONSTRUCCIÓN DE PLANTAS INDUSTRIALES
72 14 10 00 : SERVICIOS DE CONSTRUCCIÓN DE AUTOPISTAS Y CARRETERAS
72 14 11 00 : SERVICIOS DE CONSTRUCCIÓN Y REVESTIMIENTO Y PAVIMENTACIÓN DE INFRAEST...
72 14 12 00 : SERVICIOS DE CONSTRUCCIÓN MARINA
72 14 13 00 : SERVICIO DE CONSTRUCCIÓN DE FACILIDADES ATLÉTICAS Y RECREATIVAS
72 14 14 00 : SERVICIOS DE CONSTRUCCIÓN Y REPARACIÓN DE FACILIDADES DE DETENCIÓN
72 14 15 00 : SERVICIOS DE PREPARACIÓN DE TIERRAS
72 14 16 00 : SERVICIOS DE CONSTRUCCIÓN DE SISTEMAS DE TRÁNSITO MASIVO

***** CONTINUA *****



*** EXPEDIDO A TRAVES DEL SISTEMA VIRTUAL S.I.I. ***

72 14 17 00 : SERVICIOS DE ALQUILER O ARRENDAMIENTO DE EQUIPO Y MAQUINARIA DE CONSTRU...
72 15 12 00 : SERVICIOS DE CONSTRUCCIÓN Y MANTENIMIENTO DE HVAC CALEFACCIÓN Y ENFRI...
72 15 14 00 : SERVICIOS DE CONSTRUCCIÓN DE RECUBRIMIENTOS DE MUROS
72 15 15 00 : SERVICIOS DE SISTEMAS ELÉCTRICOS
72 15 16 00 : SERVICIOS DE SISTEMAS ESPECIALIZADOS DE COMUNICACIÓN
72 15 17 00 : SERVICIOS DE INSTALACIÓN DE SISTEMAS DE SEGURIDAD FÍSICA E INDUSTRIAL
72 15 19 00 : SERVICIOS DE ALBAÑILERÍA Y MAMPOSTERÍA
72 15 20 00 : SERVICIOS DE PAÑETADO Y DRYWALL
72 15 21 00 : SERVICIOS ACÚSTICOS Y DE AISLAMIENTO
72 15 22 00 : SERVICIOS DE BALDOSAS TERRAZO Y MÁRMOL Y MOSAICOS
72 15 23 00 : SERVICIOS DE CARPINTERÍA
72 15 24 00 : SERVICIOS DE MONTAJE E INSTALACIÓN DE VENTANAS Y PUERTAS
72 15 25 00 : SERVICIOS DE INSTALACIÓN DE PISOS
72 15 26 00 : SERVICIOS DE TECHADO Y PAREDES EXTERNAS Y LÁMINAS DE METAL
72 15 27 00 : SERVICIOS DE INSTALACIÓN Y REPARACIÓN DE CONCRETO
72 15 28 00 : SERVICIOS DE PERFORACIÓN DE POZOS DE AGUA
72 15 29 00 : SERVICIOS DE MONTAJE DE ACERO ESTRUCTURAL
72 15 30 00 : SERVICIOS DE VIDRIOS Y VENTANERÍA
72 15 31 00 : SERVICIOS DE CONSTRUCCIÓN DE FACILIDADES ATLÉTICAS Y RECREATIVAS
72 15 32 00 : SERVICIOS DE RECUBRIMIENTO, IMPERMEABILIZACIÓN PROTECCIÓN CONTRA CLIM...
72 15 33 00 : SERVICIOS DE MANTENIMIENTO E INSTALACIÓN DE EQUIPO DE ESTACIÓN DE SER...
72 15 34 00 : SERVICIOS DE APAREJAMIENTO Y ANDAMIAJE
72 15 35 00 : SERVICIOS DE LIMPIEZA ESTRUCTURAL EXTERNA
72 15 37 00 : SERVICIOS DE INSTALACIÓN, MANTENIMIENTO Y REPARACIÓN DE EQUIPOS Y CON...
72 15 39 00 : SERVICIO DE PREPARACIÓN DE OBRAS DE CONSTRUCCIÓN
72 15 40 00 : SERVICIOS DE EDIFICIOS ESPECIALIZADOS Y COMERCIOS
72 15 41 00 : SERVICIOS DE MANTENIMIENTO Y REPARACIÓN DE EQUIPO DE SISTEMAS DE DISTR...
72 15 42 00 : SERVICIOS DE MANTENIMIENTO Y REPARACIÓN DE INSTALACIÓN DE INSTRUMENTA...
72 15 43 00 : SERVICIOS DE MANTENIMIENTO Y REPARACIÓN DE EQUIPO MOTIVO Y GENERACIÓN...
72 15 44 00 : SERVICIOS DE MANTENIMIENTO Y FABRICACIÓN DE ACCESORIOS PARA TUBERÍAS
72 15 45 00 : SERVICIOS DE MANTENIMIENTO E INSTALACIÓN DE EQUIPO PESADO
76 10 15 00 : DESINFECCIÓN
76 10 16 00 : DESCONTAMINACIÓN DE MATERIALES PELIGROSOS
76 11 15 00 : SERVICIOS DE LIMPIEZA Y MANTENIMIENTO DE EDIFICIOS GENERALES Y DE OFICINAS
76 11 16 00 : SERVICIOS DE LIMPIEZA DE COMPONENTES DE EDIFICIOS
76 11 18 00 : LIMPIEZA DE VEHÍCULOS DE TRANSPORTE
76 12 15 00 : RECOLECCIÓN Y DISPOSICIÓN DE BASURAS
76 12 16 00 : DISPOSICIÓN DE DESECHOS NO PELIGROSOS
76 12 17 00 : TRATAMIENTO DE DESECHOS LÍQUIDOS
76 12 19 00 : DISPOSICIÓN DE DESECHOS PELIGROSOS
76 12 20 00 : SERVICIOS DE BASURERO
76 12 21 00 : SERVICIOS DE MEZCLA DE DESECHOS A COMBUSTIBLE
76 12 23 00 : SERVICIOS DE RECICLABLES
76 12 24 00 : HONORARIOS DE DISPOSICIÓN Y TRATAMIENTO DE BASURAS
77 10 15 00 : EVALUACIÓN DE IMPACTO AMBIENTAL
77 10 16 00 : PLANEACIÓN AMBIENTAL
77 10 17 00 : SERVICIOS DE ASESORÍA AMBIENTAL
77 10 18 00 : AUDITORÍA AMBIENTAL
77 10 19 00 : SERVICIOS DE INVESTIGACIÓN DE CONTAMINACIÓN
77 10 20 00 : SERVICIOS DE REPORTE AMBIENTAL
77 11 15 00 : SERVICIOS DE SEGURIDAD AMBIENTAL
77 11 16 00 : REHABILITACIÓN AMBIENTAL

***** CONTINUA *****



Cámara de Comercio
del Huila

**CAMARA DE COMERCIO DEL HUILA
INGENIERIA ELECTRONICA DEL HUILA S.A.S**

Fecha expedición: 2022/03/17 - 16:06:25 **** Recibo No. S001106995 **** Num. Operación. 99-USUPUBXX-20220317-0231

*** EXPEDIDO A TRAVES DEL SISTEMA VIRTUAL S.I.I. ***

77 12 15 00 : CONTAMINACIÓN DEL AIRE
77 12 16 00 : CONTAMINACIÓN DEL SUELO
77 12 17 00 : CONTAMINACIÓN DEL AGUA
77 13 16 00 : CONTAMINACIÓN AUDITIVA
78 10 18 00 : TRANSPORTE DE CARGA POR CARRETERA
78 10 22 00 : SERVICIOS POSTALES DE PAQUETEO Y COURRIER
78 11 18 00 : TRANSPORTE DE PASAJEROS POR CARRETERA
78 14 15 00 : SERVICIOS DE ORGANIZACIÓN DE TRANSPORTES
78 18 15 00 : SERVICIOS DE MANTENIMIENTO Y REPARACIÓN DE VEHÍCULOS
80 10 15 00 : SERVICIOS DE CONSULTORÍA DE NEGOCIOS Y ADMINISTRACIÓN CORPORATIVA
80 10 16 00 : GERENCIA DE PROYECTOS
80 11 16 00 : SERVICIOS DE PERSONAL TEMPORAL
80 12 16 00 : SERVICIOS DE DERECHO COMERCIAL
80 13 15 00 : ALQUILER Y ARRENDAMIENTO DE PROPIEDADES O EDIFICACIONES
80 13 16 00 : VENTAS DE PROPIEDADES Y EDIFICIOS
80 14 15 00 : INVESTIGACIÓN DE MERCADOS
80 14 16 00 : ACTIVIDADES DE VENTAS Y PROMOCIÓN DE NEGOCIOS
80 16 15 00 : SERVICIOS DE APOYO GERENCIAL
81 10 15 00 : INGENIERÍA CIVIL Y ARQUITECTURA
81 10 16 00 : INGENIERÍA MECÁNICA
81 10 17 00 : INGENIERÍA ELÉCTRICA Y ELECTRÓNICA
81 10 22 00 : INGENIERÍA DE TRANSPORTE
81 11 15 00 : INGENIERÍA DE SOFTWARE O HARDWARE
81 11 17 00 : SISTEMAS DE MANEJO DE INFORMACIÓN MIS
81 11 20 00 : SERVICIOS DE DATOS
81 11 21 00 : SERVICIOS DE INTERNET
81 11 22 00 : MANTENIMIENTO Y SOPORTE DE SOFTWARE
81 14 15 00 : CONTROL DE CALIDAD
81 14 18 00 : ADMINISTRACIÓN DE INSTALACIONES
81 16 17 00 : SERVICIOS DE TELECOMUNICACIONES
82 11 17 00 : ESCRITURA CREATIVA
82 11 19 00 : SERVICIOS DE NOTICIAS Y PUBLICIDAD
82 12 15 00 : IMPRESIÓN
82 14 15 00 : SERVICIOS DE DISEÑO ARTÍSTICO
83 10 15 00 : SERVICIOS DE ACUEDUCTO Y ALCANTARILLADO
83 11 15 00 : COMUNICACIONES TELEFÓNICAS LOCALES Y DE LARGA DISTANCIA
84 13 15 00 : SERVICIOS DE SEGUROS PARA ESTRUCTURAS Y PROPIEDADES Y POSESIONES
85 12 22 00 : SERVICIOS DE EVALUACIÓN Y VALORACIÓN DE SALUD INDIVIDUAL
86 10 18 00 : ENTRENAMIENTO EN SERVICIO Y DESARROLLO DE MANO DE OBRA
90 10 17 00 : SERVICIOS DE CAFETERÍA
90 11 16 00 : FACILIDADES PARA ENCUENTROS
92 12 15 00 : SERVICIOS DE GUARDIAS
93 10 17 00 : CUERPOS Y PRÁCTICA LEGISLATIVA
93 14 17 00 : CULTURA
93 14 20 00 : DESARROLLO URBANO
95 10 15 00 : LOTES RESIDENCIALES
95 10 16 00 : LOTES COMERCIALES
95 10 17 00 : LOTES INDUSTRIALES
95 11 15 00 : VÍAS DE TRÁFICO LIMITADO
95 11 16 00 : VÍAS DE TRÁFICO ABIERTO
95 12 15 00 : EDIFICIOS Y ESTRUCTURAS COMERCIALES Y DE ENTRETENIMIENTO
95 12 16 00 : EDIFICIOS Y ESTRUCTURAS DE TRANSPORTE

***** CONTINUA *****



Cámara de Comercio
del Huila

**CAMARA DE COMERCIO DEL HUILA
INGENIERIA ELECTRONICA DEL HUILA S.A.S**

Fecha expedición: 2022/03/17 - 16:06:25 **** Recibo No. S001106995 **** Num. Operación. 99-USUPUBXX-20220317-0231

*** EXPEDIDO A TRAVES DEL SISTEMA VIRTUAL S.I.I. ***

95 12 17 00 : EDIFICIOS Y ESTRUCTURAS PÚBLICOS
95 12 18 00 : EDIFICIOS Y ESTRUCTURAS UTILITARIOS
95 12 19 00 : EDIFICIOS Y ESTRUCTURAS EDUCACIONALES Y DE ADMINISTRACIÓN
95 12 20 00 : EDIFICIOS Y ESTRUCTURAS HOSPITALARIAS
95 12 21 00 : EDIFICIOS Y ESTRUCTURAS DE ACOMODACIONES
95 12 23 00 : EDIFICIOS Y ESTRUCTURAS DE SALUD Y DEPORTIVAS
95 12 24 00 : EDIFICIOS Y ESTRUCTURAS INDUSTRIALES
95 12 25 00 : EDIFICIOS Y ESTRUCTURAS AGRÍCOLAS Y DE CULTIVOS Y PESCA
95 12 26 00 : EDIFICIOS Y ESTRUCTURAS RELIGIOSAS
95 13 15 00 : TARIMAS Y GRADERÍAS
95 13 16 00 : EDIFICIOS Y ESTRUCTURAS COMERCIALES E INDUSTRIALES PORTÁTILES
95 13 17 00 : TIENDAS CARPAS Y ESTRUCTURAS DE MEMBRANA
95 14 15 00 : EDIFICIOS Y ESTRUCTURAS PREFABRICADOS PARA FINCAS
95 14 16 00 : EDIFICIOS Y ESTRUCTURAS PREFABRICADOS RESIDENCIALES
95 14 17 00 : EDIFICIOS Y ESTRUCTURAS PREFABRICADOS COMERCIALES E INDUSTRIALES
95 14 18 00 : EDIFICIOS Y ESTRUCTURAS PREFABRICADOS DE EMERGENCIA Y ALIVIO
95 14 19 00 : EDIFICIOS Y ESTRUCTURAS PREFABRICADOS MÉDICOS
32 13 10 00 : ACCESORIOS, MATERIAS PRIMAS Y PIEZAS DE COMPONENTES ELECTRÓNICOS
24 14 16 00 : SUMINISTROS DE ACOLCHADOS
25 20 20 00 : SISTEMAS DE ENERGÍA DE AVIÓN
27 11 20 00 : HERRAMIENTAS MANUALES DE JARDINERÍA, AGRICULTURA Y FORESTACIÓN
32 10 16 00 : CIRCUITOS INTEGRADOS
32 12 16 00 : RESISTORES
32 15 19 00 : DISPOSITIVOS DE AUTOMATIZACIÓN DE CONTROL DE LA CONECTIVIDAD
39 12 17 00 : FERRETERÍA ELÉCTRICA Y SUMINISTROS
41 10 63 00 : PRODUCTOS DE REACCIÓN EN CADENA DE LA POLIMERASA (PCR) Y REACCIÓN EN ...
42 20 18 00 : PRODUCTOS RADIOGRÁFICOS DE DIAGNÓSTICO MÉDICO
43 22 26 00 : EQUIPO DE SERVICIO DE RED
43 22 27 00 : EQUIPO TELEGRÁFICO
43 22 32 00 : PLATAFORMAS DE MENSAJERÍA POR MÓVIL
43 23 28 00 : SOFTWARE DE ADMINISTRACIÓN DE REDES
43 23 35 00 : SOFTWARE DE INTERCAMBIO DE INFORMACIÓN
50 16 15 00 : CHOCOLATES, AZÚCARES, EDULCORANTES PRODUCTOS
60 10 17 00 : MATERIALES DE RECURSOS DEL PROFESOR
60 10 49 00 : MATERIALES DE FÍSICA DE ELECTRICIDAD
46 17 16 00 : EQUIPO DE VIGILANCIA Y DETECCIÓN
45 12 15 00 : CÁMARAS
26 12 16 00 : CABLES ELÉCTRICOS Y ACCESORIOS
92 12 17 00 : SERVICIOS DE SISTEMAS DE SEGURIDAD
45 12 16 00 : ACCESORIOS PARA CÁMARAS
32 15 18 00 : DISPOSITIVOS DE CONTROL DE SEGURIDAD
83 11 23 00 : SERVICIOS DE TELECOMUNICACIONES POR FIBRA
43 22 33 00 : DISPOSITIVOS Y EQUIPOS PARA INSTALACIÓN DE CONECTIVIDAD DE REDES Y DAT...
39 11 21 00 : ILUMINACIÓN ÓPTICA
41 11 37 00 : INSTRUMENTOS DE MEDICIÓN Y COMPROBACIÓN DE COMUNICACIÓN ELECTRÓNICA
46 17 15 00 : CERRADURAS, ELEMENTOS DE SEGURIDAD Y ACCESORIOS
43 21 17 00 : DISPOSITIVOS INFORMÁTICOS DE ENTRADA DE DATOS
43 20 18 00 : DISPOSITIVOS DE ALMACENAMIENTO
43 23 37 00 : SOFTWARE DE ADMINISTRACIÓN DE SISTEMAS
43 22 17 00 : EQUIPO FIJO DE RED Y COMPONENTES
72 10 29 00 : SERVICIOS DE MANTENIMIENTO Y REPARACIÓN DE INSTALACIONES
72 15 36 00 : SERVICIOS DE TERMINADO INTERIOR, DOTACIÓN Y REMODELACIÓN

***** CONTINUA *****



Cámara de Comercio
del Huila

**CAMARA DE COMERCIO DEL HUILA
INGENIERIA ELECTRONICA DEL HUILA S.A.S**

Fecha expedición: 2022/03/17 - 16:06:25 **** Recibo No. S001106995 **** Num. Operación. 99-USUPUBXX-20220317-0231

*** EXPEDIDO A TRAVES DEL SISTEMA VIRTUAL S.I.I. ***

70 17 18 00 : SERVICIOS DE DRENAJE
40 17 15 00 : TUBOS Y TUBERÍAS COMERCIALES
26 12 15 00 : ALAMBRE ELÉCTRICO
39 12 14 00 : LENGUETAS DE CONEXIÓN, CONECTADORES Y TERMINALES
81 11 18 00 : SERVICIOS DE SISTEMAS Y ADMINISTRACIÓN DE COMPONENTES DE SISTEMAS
82 10 16 00 : PUBLICIDAD DIFUNDIDA
82 10 19 00 : COLOCACION Y CUMPLIMIENTO DE MEDIOS
83 12 17 00 : SERVICIOS DE COMUNICACIÓN MASIVA
83 11 25 00 : CAPACIDADES DE EJE TRONCAL
40 17 16 00 : TUBOS Y TUBERÍAS INDUSTRIALES
40 17 41 00 : BRIDA ENCAJADA POR SOLDADURA PARA TUBOS
40 17 43 00 : ESPACIADORES PARA TUBOS
41 10 35 00 : RECINTOS CERRADOS DE LABORATORIO Y ACCESORIOS
81 10 24 00 : INGENIERÍA DE TRANSMISIÓN DE ENERGÍA ELÉCTRICA
39 12 19 00 : DISPOSITIVOS Y ACCESORIOS DE SEGURIDAD ELÉCTRICA
43 22 28 00 : EQUIPO DE TELEFONÍA
52 16 15 00 : EQUIPOS AUDIOVISUALES
60 10 62 00 : MATERIALES DE ENSEÑANZA DE TECNOLOGÍA
70 11 15 00 : PLANTAS Y ÁRBOLES ORNAMENTALES
70 11 17 00 : PARQUES, JARDINES Y HUERTOS
70 14 16 00 : PROTECCIÓN DE CULTIVOS
71 15 10 00 : SERVICIOS DE COMUNICACIÓN DE DATOS DEL CAMPO PETROLÍFERO
72 10 21 00 : CONTROL DE PLAGAS
81 11 16 00 : PROGRAMADORES DE COMPUTADOR
43 23 27 00 : SOFTWARE DE APLICACIONES DE RED
43 19 15 00 : DISPOSITIVOS DE COMUNICACIÓN PERSONAL
26 13 15 00 : CENTRALES ELÉCTRICAS
39 12 10 00 : EQUIPAMIENTO PARA DISTRIBUCIÓN Y CONVERSIÓN DE ALIMENTACIÓN
39 12 13 00 : CUADROS, REGISTROS Y MENAJE PARA ELECTRICIDAD
39 12 21 00 : EQUIPO DE TRANSMISIÓN Y DISTRIBUCIÓN ELÉCTRICA
39 12 22 00 : INTERRUPTORES ELÉCTRICOS Y ACCESORIOS
39 13 15 00 : MARCADORES DE ALAMBRE Y DISPOSITIVOS PARA MARCAR ALAMBRE
39 13 17 00 : CONDUCTOS ELÉCTRICOS, ELECTRODUCTOS Y CABLES AÉREOS
39 11 15 00 : ILUMINACIÓN DE INTERIORES Y ARTEFACTOS
39 11 16 00 : ILUMINACIÓN EXTERIOR Y ARTEFACTOS
32 12 17 00 : COMPONENTES DISCRETOS
40 18 30 00 : TUBERÍAS DE CAUCHO Y PLÁSTICO
20 10 20 00 : SISTEMAS DE EXPLORACIÓN Y DESARROLLO
20 10 21 00 : BARRENAS DE ROCAS
20 11 15 00 : EQUIPO DE EXPLORACIÓN Y PERFORACIÓN
30 11 17 00 : YESOS
30 18 18 00 : CABEZAS, CHORROS Y PARTES Y ACCESORIOS DE GRIFOS Y DUCHAS
49 24 15 00 : EQUIPO DE PARQUES INFANTILES
11 11 15 00 : BARRO Y TIERRA
11 11 16 00 : PIEDRA
39 12 11 00 : CENTROS DE CONTROL Y DISTRIBUCIÓN Y ACCESORIOS
39 12 16 00 : DISPOSITIVOS Y ACCESORIOS PARA LA PROTECCIÓN DE CIRCUITOS
39 12 18 00 : INSTALACIONES DE EDIFICIOS INTELIGENTES - IBI
83 10 18 00 : SERVICIOS ELÉCTRICOS
72 15 11 00 : SERVICIOS DE CONSTRUCCIÓN DE PLOMERÍA
72 15 13 00 : SERVICIOS DE PINTURA E INSTALACIÓN DE PAPEL DE COLGADURA
11 10 17 00 : METALES DE BASE

***** CONTINUA *****



Cámara de Comercio
del Huila

**CAMARA DE COMERCIO DEL HUILA
INGENIERIA ELECTRONICA DEL HUILA S.A.S**

Fecha expedición: 2022/03/17 - 16:06:25 **** Recibo No. S001106995 **** Num. Operación. 99-USUPUBXX-20220317-0231

*** EXPEDIDO A TRAVES DEL SISTEMA VIRTUAL S.I.I. ***

20 12 13 00 : EQUIPO DE CONTROL DE ARENA
51 10 27 00 : ANTISÉPTICOS
72 15 18 00 : SERVICIOS DE MANTENIMIENTO Y REPARACIÓN DE INSTALACIÓN DE MÁQUINAS
31 16 34 00 : REDES DE METAL Y ESTRUCTURAS DE CRIBADO
70 13 15 00 : PROTECCIÓN DEL TERRENO Y DEL SUELO
24 10 16 00 : EQUIPO DE IZAJE Y ACCESORIOS
70 13 16 00 : PREPARACIÓN DEL TERRENO Y DEL SUELO
55 12 16 00 : ETIQUETAS
20 10 15 00 : EQUIPO DE CORTE
20 10 16 00 : CRIBAS Y EQUIPOS DE ALIMENTACIÓN
20 10 17 00 : TRITURADORAS, QUEBRANTADORAS Y AMOLADORES
20 10 18 00 : SISTEMAS MECANIZADOS DE SOPORTE EN TIERRA
20 10 19 00 : SISTEMAS SECUNDARIOS DE RUPTURA DE ROCA
47 10 15 00 : EQUIPO PARA EL TRATAMIENTO Y SUMINISTRO DE AGUA
40 15 15 00 : BOMBAS
80 11 17 00 : RECLUTAMIENTO DE PERSONAL
78 14 16 00 : INSPECCIÓN
78 14 17 00 : SERVICIOS A LA NAVEGACIÓN
11 11 17 00 : ARENA
11 11 18 00 : ARCILLAS
12 16 48 00 : AGENTES REDUCTORES DE AGUA
12 16 49 00 : AGENTES DE IMPERMEABILIZACIÓN
20 12 21 00 : EQUIPO DE PERFORACIÓN
20 12 14 00 : HERRAMIENTAS Y EQUIPO DE TERMINACIÓN
20 12 11 00 : EQUIPO PARA CEMENTAR
20 12 10 00 : EQUIPO ACIDIFICANTE
20 11 17 00 : ACCESORIOS DE PERFORACIÓN Y EXPLOTACIÓN
20 11 16 00 : MAQUINARIA DE PERFORACIÓN Y EXPLOTACIÓN
20 12 22 00 : EQUIPO DE PRUEBA DEL POZO
20 12 25 00 : EQUIPO PARA TUBERÍA FLEXIBLE
20 12 26 00 : EQUIPO SÍSMICO
20 12 23 00 : EQUIPO DE SLICKLINE - CABLE DE RECUPERACIÓN
20 12 33 00 : HERRAMIENTAS PARA REVESTIMIENTOS MIENTRAS SE PERFORA
20 14 12 00 : EQUIPO DE DESARENAR
21 10 15 00 : MAQUINARIA AGRÍCOLA PARA PREPARACIÓN DEL SUELO
23 11 16 00 : MAQUINARIA DE HIDROTRATAMIENTO
23 15 35 00 : SISTEMAS DE PINTURA
23 15 38 00 : SISTEMAS DE REVESTIMIENTO
23 19 11 00 : MEZCLADORES CONTINUOS
23 19 12 00 : PIEZAS DE MEZCLADORA Y ACCESORIOS
23 27 15 00 : MAQUINARIA DE SOLDADURA FUERTE
23 27 17 00 : ACCESORIOS PARA SOLDAR, SOLDADURA FUERTE Y SOLDADURA DÉBIL
27 11 23 00 : HERRAMIENTAS DE MARCAR
27 11 24 00 : HERRAMIENTAS DE INSERCIÓN Y AJUSTE
27 12 15 00 : PRENSAS HIDRÁULICAS
31 16 20 00 : CLAVOS
31 16 21 00 : ANCLAS
31 16 22 00 : REMACHES
31 16 23 00 : FERRETERÍA DE MONTAJE
31 16 24 00 : FIJADORES VARIOS
31 15 18 00 : ALAMBRE MECÁNICO
31 15 19 00 : CORREAS

***** CONTINUA *****



Cámara de Comercio
del Huila

**CAMARA DE COMERCIO DEL HUILA
INGENIERIA ELECTRONICA DEL HUILA S.A.S**

Fecha expedición: 2022/03/17 - 16:06:25 **** Recibo No. S001106995 **** Num. Operación. 99-USUPUBXX-20220317-0231

*** EXPEDIDO A TRAVES DEL SISTEMA VIRTUAL S.I.I. ***

31 15 20 00 : CABLE DE SEGURIDAD
31 16 15 00 : TORNILLOS
31 16 16 00 : PERNOS
31 16 17 00 : TUERCAS
31 16 18 00 : ARANDELAS
31 16 19 00 : MUELLES
31 15 16 00 : CADENAS
31 15 17 00 : CABLE MECÁNICO
40 14 16 00 : VÁLVULAS
40 17 25 00 : CONECTORES DE TUBOS
40 17 26 00 : ACOPLEROS DE TUBOS
40 17 27 00 : CRUCES DE TUBOS
40 17 28 00 : CODOS DE TUBOS
40 17 29 00 : UNIONES DE EXTENSIÓN DE TUBOS
40 17 35 00 : TAPONES PARA TUBOS
40 17 46 00 : T PARA TUBOS
71 10 17 00 : EXTRACCIÓN

EXPERIENCIA No.122 :

NÚMERO CONSECUTIVO DEL CONTRATO:122

CONTRATO CELEBRADO POR :1 - EL PROPONENTE

NOMBRE DEL CONTRATISTA :INGENIERIA ELECTRONICA DEL HUILA SAS

NOMBRE DEL CONTRATANTE :ATC SITIOS DE COLOMBIA SAS

VALOR CONTRATADO EN SMMLV :4381,53

SG FM CL PR - DESCRIPCIÓN

14 11 15 00 : PAPEL DE IMPRENTA Y PAPEL DE ESCRIBIR
22 10 15 00 : MAQUINARIA PARA TRABAJO DE DESMONTE
22 10 16 00 : EQUIPO DE PAVIMENTACIÓN
22 10 17 00 : COMPONENTES DE EQUIPO PESADO
22 10 19 00 : MAQUINARIA Y ACCESORIOS DE CONSTRUCCIÓN DE EDIFICIOS
22 10 20 00 : EQUIPO Y MAQUINARIA DE DEMOLICIÓN DE EDIFICIOS
25 10 16 00 : VEHÍCULOS DE TRANSPORTE DE PRODUCTOS Y MATERIALES
27 11 15 00 : HERRAMIENTAS DE CORTE Y ENGARZADO Y PUNZONES
27 11 18 00 : HERRAMIENTAS DE MEDIDA Y BOCETAJE
27 11 22 00 : HERRAMIENTAS DE ALBAÑILERÍA Y CONCRETO
27 11 25 00 : HERRAMIENTAS PARA APALANCAR Y CURVAR
27 11 27 00 : HERRAMIENTAS MECÁNICAS
27 11 28 00 : CONEXIONES DE HERRAMIENTAS Y ACCESORIOS
27 12 18 00 : HERRAMIENTAS HIDRÁULICAS
27 13 15 00 : HERRAMIENTAS NEUMÁTICAS
30 10 15 00 : ÁNGULOS
30 10 17 00 : VIGAS
30 10 18 00 : CONDUCTOS
30 10 20 00 : HOJA
30 10 22 00 : PLANCHA
30 10 23 00 : PERFILES
30 10 24 00 : VARILLAS
30 10 28 00 : PILOTAJE
30 10 29 00 : PILARES
30 10 31 00 : RIELES
30 10 32 00 : ENREJADO

***** CONTINUA *****



30 10 36 00 : PRODUCTOS ESTRUCTURALES
30 10 37 00 : TRENZA
30 10 38 00 : FIBRAS Y FILAMENTOS MECÁNICOS
30 10 39 00 : EJES
30 11 15 00 : CONCRETO Y MORTEROS
30 11 16 00 : CEMENTO Y CAL
30 11 18 00 : AGREGADOS
30 11 19 00 : ELEMENTOS PARA REFORZAR CONCRETO
30 12 15 00 : DERIVADOS BITUMINOSOS
30 12 16 00 : ASFALTOS
30 12 17 00 : MATERIALES DE CONSTRUCCIÓN DE CAMINOS Y CARRILERAS
30 12 18 00 : MATERIALES DE ARQUITECTURA PAISAJÍSTICA
30 12 19 00 : MATERIALES PARA ESTABILIZACIÓN Y REFUERZO DE SUELOS
30 13 15 00 : BLOQUES
30 13 16 00 : LADRILLOS
30 13 17 00 : AZULEJOS Y BALDOSAS
30 14 15 00 : AISLAMIENTO TÉRMICO
30 14 16 00 : AISLAMIENTO ESPECIAL
30 15 15 00 : MATERIAL PARA TEJADOS Y TECHOS
30 15 16 00 : ACCESORIOS PARA TEJADOS
30 15 17 00 : CANALONES DE TEJADO Y ACCESORIOS
30 15 18 00 : MATERIALES PARA REVESTIMIENTO DE PAREDES Y EXTERIOR
30 15 19 00 : MATERIALES Y PRODUCTOS PARA ACABADOS
30 15 20 00 : CERCADO
30 15 21 00 : SUPERFICIE
30 16 15 00 : MATERIALES PARA ACABADOS DE PAREDES
30 16 16 00 : MATERIALES PARA TECHOS
30 16 17 00 : SUELOS
30 16 18 00 : EBANISTERÍA
30 16 19 00 : MOLDEADO Y CARPINTERÍA MECÁNICA
30 16 20 00 : MOLDURAS Y CARPINTERÍA
30 16 21 00 : LAMINADOS INTERIORES
30 16 22 00 : MOSTRADORES
30 16 23 00 : ACCESORIOS PARA GABINETES
30 16 24 00 : MUROS DIVISORIOS
30 17 15 00 : PUERTAS
30 17 16 00 : VENTANAS
30 17 18 00 : CLARABOYAS
30 17 19 00 : MARCOS DE VENTANAS
30 17 20 00 : PUERTAS
30 17 21 00 : PUERTAS PARA GARAJE Y OPERADORES
30 18 15 00 : PORCELANA SANITARIA
30 18 16 00 : INSTALACIONES RESIDENCIALES NO SANITARIAS
30 18 17 00 : GRIFOS
30 19 15 00 : ESCALERAS Y ANDAMIOS
30 19 16 00 : ESCALERAS Y ACCESORIOS DE ANDAMIAJE
30 19 17 00 : COBERTIZOS Y REMOLQUES DE CONSTRUCCIÓN
30 19 18 00 : EQUIPOS Y MATERIALES PARA CONSTRUCCIONES TEMPORALES Y APOYO AL MANTENIM...
30 24 15 00 : COMPONENTES DE CONSOLIDACIÓN DE ESTRUCTURAS PORTÁTILES
30 24 16 00 : COMPONENTES ESTRUCTURALES DE TRIBUNAS, GRADAS Y ESCALERA
30 24 17 00 : COMPONENTES SOPORTE Y COBERTURA DE TIENDAS, CARPAS Y ESTRUCTURAS DE MEM...
30 25 15 00 : ESTRUCTURAS DE SOPORTE DE TECHOS BAJO TIERRA

***** CONTINUA *****



Cámara de Comercio
del Huila

**CAMARA DE COMERCIO DEL HUILA
INGENIERIA ELECTRONICA DEL HUILA S.A.S**

Fecha expedición: 2022/03/17 - 16:06:25 **** Recibo No. S001106995 **** Num. Operación. 99-USUPUBXX-20220317-0231

*** EXPEDIDO A TRAVES DEL SISTEMA VIRTUAL S.I.I. ***

30 26 15 00 : BARRAS DE LATÓN
30 26 22 00 : BARRAS DE COBRE
30 26 23 00 : LÁMINAS DE COBRE
30 26 24 00 : LINGOTES, BANDAS, PALANQUILLAS Y ALAMBRES DE COBRE
30 26 28 00 : BARRAS Y LÁMINAS DE ZINC
30 26 45 00 : BARRAS DE ACERO INOXIDABLE
39 10 16 00 : LÁMPARAS Y BOMBILLAS
39 10 18 00 : COMPONENTES Y ACCESORIOS DE LÁMPARA
39 10 19 00 : BALASTOS DE LÁMPARAS Y TRANSFORMADORES DE LÁMPARAS
41 10 15 00 : EQUIPO Y SUMINISTROS PARA LA MEZCLA, LA DISPERSIÓN Y LA HOMOGENEIZACI?...
41 10 17 00 : EQUIPO DE PERFORACIÓN, AMOLADURA, CORTE, TRITURACIÓN Y Prensado para ...
41 10 18 00 : EQUIPO DE FÍSICA DE ELECTRONES Y DE ESTADO SÓLIDO PARA LABORATORIO
41 10 19 00 : EQUIPO IÓNICO DE LABORATORIO
41 11 39 00 : EQUIPO PARA MEDICIÓN DE SUELOS
42 17 20 00 : KITS PARA LOS SERVICIOS MÉDICOS DE URGENCIAS Y CAMPO
43 23 15 00 : SOFTWARE FUNCIONAL ESPECÍFICO DE LA EMPRESA
44 10 31 00 : SUMINISTROS PARA IMPRESORA, FAX Y FOTOCOPIADORA
44 12 15 00 : SUMINISTROS DE CORREO
44 12 16 00 : SUMINISTROS DE ESCRITORIO
44 12 17 00 : INSTRUMENTOS DE ESCRITURA
44 12 18 00 : MEDIOS DE CORRECCIÓN
44 12 19 00 : REPUESTOS DE TINTA Y MINAS DE LÁPICES
55 10 15 00 : PUBLICACIONES IMPRESAS
55 12 17 00 : SEÑALIZACIÓN
56 10 17 00 : MUEBLES DE OFICINA
70 15 19 00 : RECURSOS FORESTALES
70 16 15 00 : FAUNA
70 16 17 00 : ECOSISTEMAS
70 17 15 00 : DESARROLLO
70 17 16 00 : VIGILANCIA
70 17 17 00 : RIEGO
71 10 15 00 : PROSPECCIÓN MINERA
71 10 16 00 : SERVICIOS MINEROS DE PERFORACIÓN Y VOLADURA
71 13 10 00 : SERVICIOS DE FRACTURAR DEL POZO
71 15 13 00 : SERVICIOS DE INTERPRETACIÓN DEL CAMPO PETROLÍFERO
71 16 10 00 : SERVICIOS DE MODELAR DEL CAMPO PETROLÍFERO
71 16 11 00 : GERENCIA DE LA INGENIERÍA DE PRODUCCIÓN DEL CAMPO PETROLÍFERO
71 16 12 00 : GERENCIA DE LAS OPERACIONES DE PRODUCCIÓN DEL CAMPO PETROLÍFERO
71 16 13 00 : SERVICIOS DE MANEJO DE PROYECTOS DEL CAMPO
71 16 14 00 : SERVICIOS DE MANEJO DE PROYECTOS DEL CAMPO PETROLERO
72 10 15 00 : SERVICIOS DE APOYO PARA LA CONSTRUCCIÓN
72 10 33 00 : SERVICIOS DE MANTENIMIENTO Y REPARACIÓN DE INFRAESTRUCTURA
72 11 10 00 : SERVICIOS DE CONSTRUCCIÓN DE UNIDADES UNIFAMILIARES
72 11 11 00 : SERVICIOS DE CONSTRUCCIÓN DE UNIDADES MULTIFAMILIARES
72 12 10 00 : SERVICIOS DE CONSTRUCCIÓN DE EDIFICIOS INDUSTRIALES Y BODEGAS NUEVAS
72 12 11 00 : SERVICIOS DE CONSTRUCCIÓN DE EDIFICIOS COMERCIALES Y DE OFICINA
72 12 12 00 : SERVICIOS DE CONSTRUCCIÓN DE EDIFICIOS AGRÍCOLAS
72 12 13 00 : SERVICIOS DE CONSTRUCCIÓN DE TALLERES AUTOMOTRICES Y ESTACIONES DE SER...
72 12 14 00 : SERVICIOS DE CONSTRUCCIÓN DE EDIFICIOS PÚBLICOS ESPECIALIZADOS
72 12 15 00 : SERVICIOS DE CONSTRUCCIÓN DE PLANTAS INDUSTRIALES
72 14 10 00 : SERVICIOS DE CONSTRUCCIÓN DE AUTOPISTAS Y CARRETERAS
72 14 11 00 : SERVICIOS DE CONSTRUCCIÓN Y REVESTIMIENTO Y PAVIMENTACIÓN DE INFRAEST...

***** CONTINUA *****



Cámara de Comercio
del Huila

**CAMARA DE COMERCIO DEL HUILA
INGENIERIA ELECTRONICA DEL HUILA S.A.S**

Fecha expedición: 2022/03/17 - 16:06:25 **** Recibo No. S001106995 **** Num. Operación. 99-USUPUBXX-20220317-0231

*** EXPEDIDO A TRAVES DEL SISTEMA VIRTUAL S.I.I. ***

72 14 12 00 : SERVICIOS DE CONSTRUCCIÓN MARINA
72 14 13 00 : SERVICIO DE CONSTRUCCIÓN DE FACILIDADES ATLÉTICAS Y RECREATIVAS
72 14 14 00 : SERVICIOS DE CONSTRUCCIÓN Y REPARACIÓN DE FACILIDADES DE DETENCIÓN
72 14 15 00 : SERVICIOS DE PREPARACIÓN DE TIERRAS
72 14 16 00 : SERVICIOS DE CONSTRUCCIÓN DE SISTEMAS DE TRÁNSITO MASIVO
72 14 17 00 : SERVICIOS DE ALQUILER O ARRENDAMIENTO DE EQUIPO Y MAQUINARIA DE CONSTRU...
72 15 12 00 : SERVICIOS DE CONSTRUCCIÓN Y MANTENIMIENTO DE HVAC CALEFACCIÓN Y ENFRI...
72 15 14 00 : SERVICIOS DE CONSTRUCCIÓN DE RECUBRIMIENTOS DE MUROS
72 15 15 00 : SERVICIOS DE SISTEMAS ELÉCTRICOS
72 15 16 00 : SERVICIOS DE SISTEMAS ESPECIALIZADOS DE COMUNICACIÓN
72 15 17 00 : SERVICIOS DE INSTALACIÓN DE SISTEMAS DE SEGURIDAD FÍSICA E INDUSTRIAL
72 15 19 00 : SERVICIOS DE ALBAÑILERÍA Y MAMPOSTERÍA
72 15 20 00 : SERVICIOS DE PAÑETADO Y DRYWALL
72 15 21 00 : SERVICIOS ACÚSTICOS Y DE AISLAMIENTO
72 15 22 00 : SERVICIOS DE BALDOSAS TERRAZO Y MÁRMOL Y MOSAICOS
72 15 23 00 : SERVICIOS DE CARPINTERÍA
72 15 24 00 : SERVICIOS DE MONTAJE E INSTALACIÓN DE VENTANAS Y PUERTAS
72 15 25 00 : SERVICIOS DE INSTALACIÓN DE PISOS
72 15 26 00 : SERVICIOS DE TECHADO Y PAREDES EXTERNAS Y LÁMINAS DE METAL
72 15 27 00 : SERVICIOS DE INSTALACIÓN Y REPARACIÓN DE CONCRETO
72 15 28 00 : SERVICIOS DE PERFORACIÓN DE POZOS DE AGUA
72 15 29 00 : SERVICIOS DE MONTAJE DE ACERO ESTRUCTURAL
72 15 30 00 : SERVICIOS DE VIDRIOS Y VENTANERÍA
72 15 31 00 : SERVICIOS DE CONSTRUCCIÓN DE FACILIDADES ATLÉTICAS Y RECREATIVAS
72 15 32 00 : SERVICIOS DE RECUBRIMIENTO, IMPERMEABILIZACIÓN PROTECCIÓN CONTRA CLIM...
72 15 33 00 : SERVICIOS DE MANTENIMIENTO E INSTALACIÓN DE EQUIPO DE ESTACIÓN DE SER...
72 15 34 00 : SERVICIOS DE APAREJAMIENTO Y ANDAMIAJE
72 15 35 00 : SERVICIOS DE LIMPIEZA ESTRUCTURAL EXTERNA
72 15 37 00 : SERVICIOS DE INSTALACIÓN, MANTENIMIENTO Y REPARACIÓN DE EQUIPOS Y CON...
72 15 39 00 : SERVICIO DE PREPARACIÓN DE OBRAS DE CONSTRUCCIÓN
72 15 40 00 : SERVICIOS DE EDIFICIOS ESPECIALIZADOS Y COMERCIOS
72 15 41 00 : SERVICIOS DE MANTENIMIENTO Y REPARACIÓN DE EQUIPO DE SISTEMAS DE DISTR...
72 15 42 00 : SERVICIOS DE MANTENIMIENTO Y REPARACIÓN DE INSTALACIÓN DE INSTRUMENTA...
72 15 43 00 : SERVICIOS DE MANTENIMIENTO Y REPARACIÓN DE EQUIPO MOTIVO Y GENERACIÓN...
72 15 44 00 : SERVICIOS DE MANTENIMIENTO Y FABRICACIÓN DE ACCESORIOS PARA TUBERÍAS
72 15 45 00 : SERVICIOS DE MANTENIMIENTO E INSTALACIÓN DE EQUIPO PESADO
76 10 15 00 : DESINFECCIÓN
76 10 16 00 : DESCONTAMINACIÓN DE MATERIALES PELIGROSOS
76 11 15 00 : SERVICIOS DE LIMPIEZA Y MANTENIMIENTO DE EDIFICIOS GENERALES Y DE OFICINAS
76 11 16 00 : SERVICIOS DE LIMPIEZA DE COMPONENTES DE EDIFICIOS
76 11 18 00 : LIMPIEZA DE VEHÍCULOS DE TRANSPORTE
76 12 15 00 : RECOLECCIÓN Y DISPOSICIÓN DE BASURAS
76 12 16 00 : DISPOSICIÓN DE DESECHOS NO PELIGROSOS
76 12 17 00 : TRATAMIENTO DE DESECHOS LÍQUIDOS
76 12 19 00 : DISPOSICIÓN DE DESECHOS PELIGROSOS
76 12 20 00 : SERVICIOS DE BASURERO
76 12 21 00 : SERVICIOS DE MEZCLA DE DESECHOS A COMBUSTIBLE
76 12 23 00 : SERVICIOS DE RECICLABLES
76 12 24 00 : HONORARIOS DE DISPOSICIÓN Y TRATAMIENTO DE BASURAS
77 10 15 00 : EVALUACIÓN DE IMPACTO AMBIENTAL
77 10 16 00 : PLANEACIÓN AMBIENTAL
77 10 17 00 : SERVICIOS DE ASESORÍA AMBIENTAL

***** CONTINUA *****



Cámara de Comercio
del Huila

**CAMARA DE COMERCIO DEL HUILA
INGENIERIA ELECTRONICA DEL HUILA S.A.S**

Fecha expedición: 2022/03/17 - 16:06:25 **** Recibo No. S001106995 **** Num. Operación. 99-USUPUBXX-20220317-0231

*** EXPEDIDO A TRAVES DEL SISTEMA VIRTUAL S.I.I. ***

77 10 18 00 : AUDITORÍA AMBIENTAL
77 10 19 00 : SERVICIOS DE INVESTIGACIÓN DE CONTAMINACIÓN
77 10 20 00 : SERVICIOS DE REPORTE AMBIENTAL
77 11 15 00 : SERVICIOS DE SEGURIDAD AMBIENTAL
77 11 16 00 : REHABILITACIÓN AMBIENTAL
77 12 15 00 : CONTAMINACIÓN DEL AIRE
77 12 16 00 : CONTAMINACIÓN DEL SUELO
77 12 17 00 : CONTAMINACIÓN DEL AGUA
77 13 16 00 : CONTAMINACIÓN AUDITIVA
78 10 18 00 : TRANSPORTE DE CARGA POR CARRETERA
78 10 22 00 : SERVICIOS POSTALES DE PAQUETE Y COURRIER
78 11 18 00 : TRANSPORTE DE PASAJEROS POR CARRETERA
78 14 15 00 : SERVICIOS DE ORGANIZACIÓN DE TRANSPORTES
78 18 15 00 : SERVICIOS DE MANTENIMIENTO Y REPARACIÓN DE VEHÍCULOS
80 10 15 00 : SERVICIOS DE CONSULTORÍA DE NEGOCIOS Y ADMINISTRACIÓN CORPORATIVA
80 10 16 00 : GERENCIA DE PROYECTOS
80 11 16 00 : SERVICIOS DE PERSONAL TEMPORAL
80 12 16 00 : SERVICIOS DE DERECHO COMERCIAL
80 13 15 00 : ALQUILER Y ARRENDAMIENTO DE PROPIEDADES O EDIFICACIONES
80 13 16 00 : VENTAS DE PROPIEDADES Y EDIFICIOS
80 14 15 00 : INVESTIGACIÓN DE MERCADOS
80 14 16 00 : ACTIVIDADES DE VENTAS Y PROMOCIÓN DE NEGOCIOS
80 16 15 00 : SERVICIOS DE APOYO GERENCIAL
81 10 15 00 : INGENIERÍA CIVIL Y ARQUITECTURA
81 10 16 00 : INGENIERÍA MECÁNICA
81 10 17 00 : INGENIERÍA ELÉCTRICA Y ELECTRÓNICA
81 10 22 00 : INGENIERÍA DE TRANSPORTE
81 11 15 00 : INGENIERÍA DE SOFTWARE O HARDWARE
81 11 17 00 : SISTEMAS DE MANEJO DE INFORMACIÓN MIS
81 11 20 00 : SERVICIOS DE DATOS
81 11 21 00 : SERVICIOS DE INTERNET
81 11 22 00 : MANTENIMIENTO Y SOPORTE DE SOFTWARE
81 14 15 00 : CONTROL DE CALIDAD
81 14 18 00 : ADMINISTRACIÓN DE INSTALACIONES
81 16 17 00 : SERVICIOS DE TELECOMUNICACIONES
82 11 17 00 : ESCRITURA CREATIVA
82 11 19 00 : SERVICIOS DE NOTICIAS Y PUBLICIDAD
82 12 15 00 : IMPRESIÓN
82 14 15 00 : SERVICIOS DE DISEÑO ARTÍSTICO
83 10 15 00 : SERVICIOS DE ACUEDUCTO Y ALCANTARILLADO
83 11 15 00 : COMUNICACIONES TELEFÓNICAS LOCALES Y DE LARGA DISTANCIA
84 13 15 00 : SERVICIOS DE SEGUROS PARA ESTRUCTURAS Y PROPIEDADES Y POSESIONES
85 12 22 00 : SERVICIOS DE EVALUACIÓN Y VALORACIÓN DE SALUD INDIVIDUAL
86 10 18 00 : ENTRENAMIENTO EN SERVICIO Y DESARROLLO DE MANO DE OBRA
90 10 17 00 : SERVICIOS DE CAFETERÍA
90 11 16 00 : FACILIDADES PARA ENCUENTROS
92 12 15 00 : SERVICIOS DE GUARDIAS
93 10 17 00 : CUERPOS Y PRÁCTICA LEGISLATIVA
93 14 17 00 : CULTURA
93 14 20 00 : DESARROLLO URBANO
95 10 15 00 : LOTES RESIDENCIALES
95 10 16 00 : LOTES COMERCIALES

***** CONTINUA *****



Cámara de Comercio
del Huila

**CAMARA DE COMERCIO DEL HUILA
INGENIERIA ELECTRONICA DEL HUILA S.A.S**

Fecha expedición: 2022/03/17 - 16:06:25 **** Recibo No. S001106995 **** Num. Operación. 99-USUPUBXX-20220317-0231

*** EXPEDIDO A TRAVES DEL SISTEMA VIRTUAL S.I.I. ***

95 10 17 00 : LOTES INDUSTRIALES
95 11 15 00 : VÍAS DE TRÁFICO LIMITADO
95 11 16 00 : VÍAS DE TRÁFICO ABIERTO
95 12 15 00 : EDIFICIOS Y ESTRUCTURAS COMERCIALES Y DE ENTRETENIMIENTO
95 12 16 00 : EDIFICIOS Y ESTRUCTURAS DE TRANSPORTE
95 12 17 00 : EDIFICIOS Y ESTRUCTURAS PÚBLICOS
95 12 18 00 : EDIFICIOS Y ESTRUCTURAS UTILITARIOS
95 12 19 00 : EDIFICIOS Y ESTRUCTURAS EDUCACIONALES Y DE ADMINISTRACIÓN
95 12 20 00 : EDIFICIOS Y ESTRUCTURAS HOSPITALARIAS
95 12 21 00 : EDIFICIOS Y ESTRUCTURAS DE ACOMODACIONES
95 12 23 00 : EDIFICIOS Y ESTRUCTURAS DE SALUD Y DEPORTIVAS
95 12 24 00 : EDIFICIOS Y ESTRUCTURAS INDUSTRIALES
95 12 25 00 : EDIFICIOS Y ESTRUCTURAS AGRÍCOLAS Y DE CULTIVOS Y PESCA
95 12 26 00 : EDIFICIOS Y ESTRUCTURAS RELIGIOSAS
95 13 15 00 : TARIMAS Y GRADERÍAS
95 13 16 00 : EDIFICIOS Y ESTRUCTURAS COMERCIALES E INDUSTRIALES PORTÁTILES
95 13 17 00 : TIENDAS CARPAS Y ESTRUCTURAS DE MEMBRANA
95 14 15 00 : EDIFICIOS Y ESTRUCTURAS PREFABRICADOS PARA FINCAS
95 14 16 00 : EDIFICIOS Y ESTRUCTURAS PREFABRICADOS RESIDENCIALES
95 14 17 00 : EDIFICIOS Y ESTRUCTURAS PREFABRICADOS COMERCIALES E INDUSTRIALES
95 14 18 00 : EDIFICIOS Y ESTRUCTURAS PREFABRICADOS DE EMERGENCIA Y ALIVIO
95 14 19 00 : EDIFICIOS Y ESTRUCTURAS PREFABRICADOS MÉDICOS
32 13 10 00 : ACCESORIOS, MATERIAS PRIMAS Y PIEZAS DE COMPONENTES ELECTRÓNICOS
24 14 16 00 : SUMINISTROS DE ACOLCHADOS
25 20 20 00 : SISTEMAS DE ENERGÍA DE AVIÓN
27 11 20 00 : HERRAMIENTAS MANUALES DE JARDINERÍA, AGRICULTURA Y FORESTACIÓN
32 10 16 00 : CIRCUITOS INTEGRADOS
32 12 16 00 : RESISTORES
32 15 19 00 : DISPOSITIVOS DE AUTOMATIZACIÓN DE CONTROL DE LA CONECTIVIDAD
39 12 17 00 : FERRETERÍA ELÉCTRICA Y SUMINISTROS
41 10 63 00 : PRODUCTOS DE REACCIÓN EN CADENA DE LA POLIMERASA (PCR) Y REACCIÓN EN ...
42 20 18 00 : PRODUCTOS RADIOGRÁFICOS DE DIAGNÓSTICO MÉDICO
43 22 26 00 : EQUIPO DE SERVICIO DE RED
43 22 27 00 : EQUIPO TELEGRÁFICO
43 22 32 00 : PLATAFORMAS DE MENSAJERÍA POR MÓVIL
43 23 28 00 : SOFTWARE DE ADMINISTRACIÓN DE REDES
43 23 35 00 : SOFTWARE DE INTERCAMBIO DE INFORMACIÓN
50 16 15 00 : CHOCOLATES, AZÚCARES, EDULCORANTES PRODUCTOS
60 10 17 00 : MATERIALES DE RECURSOS DEL PROFESOR
60 10 49 00 : MATERIALES DE FÍSICA DE ELECTRICIDAD
46 17 16 00 : EQUIPO DE VIGILANCIA Y DETECCIÓN
45 12 15 00 : CÁMARAS
26 12 16 00 : CABLES ELÉCTRICOS Y ACCESORIOS
92 12 17 00 : SERVICIOS DE SISTEMAS DE SEGURIDAD
45 12 16 00 : ACCESORIOS PARA CÁMARAS
32 15 18 00 : DISPOSITIVOS DE CONTROL DE SEGURIDAD
83 11 23 00 : SERVICIOS DE TELECOMUNICACIONES POR FIBRA
43 22 33 00 : DISPOSITIVOS Y EQUIPOS PARA INSTALACIÓN DE CONECTIVIDAD DE REDES Y DAT...
39 11 21 00 : ILUMINACIÓN ÓPTICA
41 11 37 00 : INSTRUMENTOS DE MEDICIÓN Y COMPROBACIÓN DE COMUNICACIÓN ELECTRÓNICA
46 17 15 00 : CERRADURAS, ELEMENTOS DE SEGURIDAD Y ACCESORIOS
43 21 17 00 : DISPOSITIVOS INFORMÁTICOS DE ENTRADA DE DATOS

***** CONTINUA *****



Cámara de Comercio
del Huila

**CAMARA DE COMERCIO DEL HUILA
INGENIERIA ELECTRONICA DEL HUILA S.A.S**

Fecha expedición: 2022/03/17 - 16:06:25 **** Recibo No. S001106995 **** Num. Operación. 99-USUPUBXX-20220317-0231

*** EXPEDIDO A TRAVES DEL SISTEMA VIRTUAL S.I.I. ***

43 20 18 00 : DISPOSITIVOS DE ALMACENAMIENTO
43 23 37 00 : SOFTWARE DE ADMINISTRACIÓN DE SISTEMAS
43 22 17 00 : EQUIPO FIJO DE RED Y COMPONENTES
72 10 29 00 : SERVICIOS DE MANTENIMIENTO Y REPARACIÓN DE INSTALACIONES
72 15 36 00 : SERVICIOS DE TERMINADO INTERIOR, DOTACIÓN Y REMODELACIÓN
70 17 18 00 : SERVICIOS DE DRENAJE
40 17 15 00 : TUBOS Y TUBERÍAS COMERCIALES
26 12 15 00 : ALAMBRE ELÉCTRICO
39 12 14 00 : LENGUETAS DE CONEXIÓN, CONECTADORES Y TERMINALES
81 11 18 00 : SERVICIOS DE SISTEMAS Y ADMINISTRACIÓN DE COMPONENTES DE SISTEMAS
82 10 16 00 : PUBLICIDAD DIFUNDIRA
82 10 19 00 : COLOCACIÓN Y CUMPLIMIENTO DE MEDIOS
83 12 17 00 : SERVICIOS DE COMUNICACIÓN MASIVA
83 11 25 00 : CAPACIDADES DE EJE TRONCAL
40 17 16 00 : TUBOS Y TUBERÍAS INDUSTRIALES
40 17 41 00 : BRIDA ENCAJADA POR SOLDADURA PARA TUBOS
40 17 43 00 : ESPACIADORES PARA TUBOS
41 10 35 00 : RECINTOS CERRADOS DE LABORATORIO Y ACCESORIOS
81 10 24 00 : INGENIERÍA DE TRANSMISIÓN DE ENERGÍA ELÉCTRICA
39 12 19 00 : DISPOSITIVOS Y ACCESORIOS DE SEGURIDAD ELÉCTRICA
43 22 28 00 : EQUIPO DE TELEFONÍA
52 16 15 00 : EQUIPOS AUDIOVISUALES
60 10 62 00 : MATERIALES DE ENSEÑANZA DE TECNOLOGÍA
70 11 15 00 : PLANTAS Y ÁRBOLES ORNAMENTALES
70 11 17 00 : PARQUES, JARDINES Y HUERTOS
70 14 16 00 : PROTECCIÓN DE CULTIVOS
71 15 10 00 : SERVICIOS DE COMUNICACIÓN DE DATOS DEL CAMPO PETROLÍFERO
72 10 21 00 : CONTROL DE PLAGAS
81 11 16 00 : PROGRAMADORES DE COMPUTADOR
43 23 27 00 : SOFTWARE DE APLICACIONES DE RED
43 19 15 00 : DISPOSITIVOS DE COMUNICACIÓN PERSONAL
26 13 15 00 : CENTRALES ELÉCTRICAS
39 12 10 00 : EQUIPAMIENTO PARA DISTRIBUCIÓN Y CONVERSIÓN DE ALIMENTACIÓN
39 12 13 00 : CUADROS, REGISTROS Y MENAJE PARA ELECTRICIDAD
39 12 21 00 : EQUIPO DE TRANSMISIÓN Y DISTRIBUCIÓN ELÉCTRICA
39 12 22 00 : INTERRUPTORES ELÉCTRICOS Y ACCESORIOS
39 13 15 00 : MARCADORES DE ALAMBRE Y DISPOSITIVOS PARA MARCAR ALAMBRE
39 13 17 00 : CONDUCTOS ELÉCTRICOS, ELECTRODUCTOS Y CABLES AÉREOS
39 11 15 00 : ILUMINACIÓN DE INTERIORES Y ARTEFACTOS
39 11 16 00 : ILUMINACIÓN EXTERIOR Y ARTEFACTOS
32 12 17 00 : COMPONENTES DISCRETOS
40 18 30 00 : TUBERÍAS DE CAUCHO Y PLÁSTICO
20 10 20 00 : SISTEMAS DE EXPLORACIÓN Y DESARROLLO
20 10 21 00 : BARRENAS DE ROCAS
20 11 15 00 : EQUIPO DE EXPLORACIÓN Y PERFORACIÓN
30 11 17 00 : YESOS
30 18 18 00 : CABEZAS, CHORROS Y PARTES Y ACCESORIOS DE GRIFOS Y DUCHAS
49 24 15 00 : EQUIPO DE PARQUES INFANTILES
11 11 15 00 : BARRO Y TIERRA
11 11 16 00 : PIEDRA
39 12 11 00 : CENTROS DE CONTROL Y DISTRIBUCIÓN Y ACCESORIOS
39 12 16 00 : DISPOSITIVOS Y ACCESORIOS PARA LA PROTECCIÓN DE CIRCUITOS

***** CONTINUA *****



39 12 18 00 : INSTALACIONES DE EDIFICIOS INTELIGENTES - IBI
83 10 18 00 : SERVICIOS ELÉCTRICOS
72 15 11 00 : SERVICIOS DE CONSTRUCCIÓN DE PLOMERÍA
72 15 13 00 : SERVICIOS DE PINTURA E INSTALACIÓN DE PAPEL DE COLGADURA
11 10 17 00 : METALES DE BASE
20 12 13 00 : EQUIPO DE CONTROL DE ARENA
51 10 27 00 : ANTISÉPTICOS
72 15 18 00 : SERVICIOS DE MANTENIMIENTO Y REPARACIÓN DE INSTALACIÓN DE MÁQUINAS
31 16 34 00 : REDES DE METAL Y ESTRUCTURAS DE CRIBADO
70 13 15 00 : PROTECCIÓN DEL TERRENO Y DEL SUELO
24 10 16 00 : EQUIPO DE IZAJE Y ACCESORIOS
70 13 16 00 : PREPARACIÓN DEL TERRENO Y DEL SUELO
55 12 16 00 : ETIQUETAS
20 10 15 00 : EQUIPO DE CORTE
20 10 16 00 : CRIBAS Y EQUIPOS DE ALIMENTACIÓN
20 10 17 00 : TRITURADORAS, QUEBRANTADORAS Y AMOLADORES
20 10 18 00 : SISTEMAS MECANIZADOS DE SOPORTE EN TIERRA
20 10 19 00 : SISTEMAS SECUNDARIOS DE RUPTURA DE ROCA
47 10 15 00 : EQUIPO PARA EL TRATAMIENTO Y SUMINISTRO DE AGUA
40 15 15 00 : BOMBAS
80 11 17 00 : RECLUTAMIENTO DE PERSONAL
78 14 16 00 : INSPECCIÓN
78 14 17 00 : SERVICIOS A LA NAVEGACIÓN
11 11 17 00 : ARENA
11 11 18 00 : ARCILLAS
12 16 48 00 : AGENTES REDUCTORES DE AGUA
12 16 49 00 : AGENTES DE IMPERMEABILIZACIÓN
20 12 21 00 : EQUIPO DE PERFORACIÓN
20 12 14 00 : HERRAMIENTAS Y EQUIPO DE TERMINACIÓN
20 12 11 00 : EQUIPO PARA CEMENTAR
20 12 10 00 : EQUIPO ACIDIFICANTE
20 11 17 00 : ACCESORIOS DE PERFORACIÓN Y EXPLOTACIÓN
20 11 16 00 : MAQUINARIA DE PERFORACIÓN Y EXPLOTACIÓN
20 12 22 00 : EQUIPO DE PRUEBA DEL POZO
20 12 25 00 : EQUIPO PARA TUBERÍA FLEXIBLE
20 12 26 00 : EQUIPO SÍSMICO
20 12 23 00 : EQUIPO DE SLICKLINE - CABLE DE RECUPERACIÓN
20 12 33 00 : HERRAMIENTAS PARA REVESTIMIENTOS MIENTRAS SE PERFORA
20 14 12 00 : EQUIPO DE DESARENAR
21 10 15 00 : MAQUINARIA AGRÍCOLA PARA PREPARACIÓN DEL SUELO
23 11 16 00 : MAQUINARIA DE HIDROTRATAMIENTO
23 15 35 00 : SISTEMAS DE PINTURA
23 15 38 00 : SISTEMAS DE REVESTIMIENTO
23 19 11 00 : MEZCLADORES CONTINUOS
23 19 12 00 : PIEZAS DE MEZCLADORA Y ACCESORIOS
23 27 15 00 : MAQUINARIA DE SOLDADURA FUERTE
23 27 17 00 : ACCESORIOS PARA SOLDAR, SOLDADURA FUERTE Y SOLDADURA DÉBIL
27 11 23 00 : HERRAMIENTAS DE MARCAR
27 11 24 00 : HERRAMIENTAS DE INSERCIÓN Y AJUSTE
27 12 15 00 : PRENSAS HIDRÁULICAS
31 16 20 00 : CLAVOS
31 16 21 00 : ANCLAS

***** CONTINUA *****



Cámara de Comercio
del Huila

**CAMARA DE COMERCIO DEL HUILA
INGENIERIA ELECTRONICA DEL HUILA S.A.S**

Fecha expedición: 2022/03/17 - 16:06:25 **** Recibo No. S001106995 **** Num. Operación. 99-USUPUBXX-20220317-0231

*** EXPEDIDO A TRAVES DEL SISTEMA VIRTUAL S.I.I. ***

31 16 22 00 : REMACHES
31 16 23 00 : FERRETERÍA DE MONTAJE
31 16 24 00 : FIJADORES VARIOS
31 15 18 00 : ALAMBRE MECÁNICO
31 15 19 00 : CORREAS
31 15 20 00 : CABLE DE SEGURIDAD
31 16 15 00 : TORNILLOS
31 16 16 00 : PERNOS
31 16 17 00 : TUERCAS
31 16 18 00 : ARANDELAS
31 16 19 00 : MUELLES
31 15 16 00 : CADENAS
31 15 17 00 : CABLE MECÁNICO
40 14 16 00 : VÁLVULAS
40 17 25 00 : CONECTORES DE TUBOS
40 17 26 00 : ACOPLEROS DE TUBOS
40 17 27 00 : CRUCES DE TUBOS
40 17 28 00 : CODOS DE TUBOS
40 17 29 00 : UNIONES DE EXTENSIÓN DE TUBOS
40 17 35 00 : TAPONES PARA TUBOS
40 17 46 00 : T PARA TUBOS
71 10 17 00 : EXTRACCIÓN
11 12 16 00 : MADERA
11 12 20 00 : PRODUCTOS DE MADERA DISEÑADOS
40 10 17 00 : ENFRIAMIENTO
43 21 15 00 : COMPUTADORES
43 21 16 00 : ACCESORIOS DE COMPUTADOR
43 21 19 00 : MONITORES Y PANTALLAS DE COMPUTADOR
43 21 21 00 : IMPRESORAS DE COMPUTADOR
44 10 15 00 : MÁQUINAS DE DUPLICACIÓN
44 11 19 00 : TABLEROS
45 11 16 00 : PROYECTORES Y SUMINISTROS
56 11 20 00 : MUEBLES DE APOYO DE LA COMPUTADORA
15 10 15 00 : PETRÓLEO Y DESTILADOS
46 15 16 00 : EQUIPO DE SEGURIDAD Y CONTROL

EXPERIENCIA No.123 :

NÚMERO CONSECUTIVO DEL CONTRATO:123

CONTRATO CELEBRADO POR :1 - EL PROPONENTE

NOMBRE DEL CONTRATISTA :INGENIERIA ELECTRONICA DEL HUILA SAS

NOMBRE DEL CONTRATANTE :ATC SITIOS DE COLOMBIA SAS

VALOR CONTRATADO EN SMMLV :6772,87

SG FM CL PR - DESCRIPCIÓN

14 11 15 00 : PAPEL DE IMPRENTA Y PAPEL DE ESCRIBIR
22 10 15 00 : MAQUINARIA PARA TRABAJO DE DESMONTE
22 10 16 00 : EQUIPO DE PAVIMENTACIÓN
22 10 17 00 : COMPONENTES DE EQUIPO PESADO
22 10 19 00 : MAQUINARIA Y ACCESORIOS DE CONSTRUCCIÓN DE EDIFICIOS
22 10 20 00 : EQUIPO Y MAQUINARIA DE DEMOLICIÓN DE EDIFICIOS
25 10 16 00 : VEHÍCULOS DE TRANSPORTE DE PRODUCTOS Y MATERIALES
27 11 15 00 : HERRAMIENTAS DE CORTE Y ENGARZADO Y PUNZONES

***** CONTINUA *****



Cámara de Comercio
del Huila

**CAMARA DE COMERCIO DEL HUILA
INGENIERIA ELECTRONICA DEL HUILA S.A.S**

Fecha expedición: 2022/03/17 - 16:06:25 **** Recibo No. S001106995 **** Num. Operación. 99-USUPUBXX-20220317-0231

*** EXPEDIDO A TRAVES DEL SISTEMA VIRTUAL S.I.I. ***

27 11 18 00 : HERRAMIENTAS DE MEDIDA Y BOCETAJE
27 11 22 00 : HERRAMIENTAS DE ALBAÑILERÍA Y CONCRETO
27 11 25 00 : HERRAMIENTAS PARA APALANCAR Y CURVAR
27 11 27 00 : HERRAMIENTAS MECÁNICAS
27 11 28 00 : CONEXIONES DE HERRAMIENTAS Y ACCESORIOS
27 12 18 00 : HERRAMIENTAS HIDRÁULICAS
27 13 15 00 : HERRAMIENTAS NEUMÁTICAS
30 10 15 00 : ÁNGULOS
30 10 17 00 : VIGAS
30 10 18 00 : CONDUCTOS
30 10 20 00 : HOJA
30 10 22 00 : PLANCHA
30 10 23 00 : PERFILES
30 10 24 00 : VARILLAS
30 10 28 00 : PILOTAJE
30 10 29 00 : PILARES
30 10 31 00 : RIELES
30 10 32 00 : ENREJADO
30 10 36 00 : PRODUCTOS ESTRUCTURALES
30 10 37 00 : TRENZA
30 10 38 00 : FIBRAS Y FILAMENTOS MECÁNICOS
30 10 39 00 : EJES
30 11 15 00 : CONCRETO Y MORTEROS
30 11 16 00 : CEMENTO Y CAL
30 11 18 00 : AGREGADOS
30 11 19 00 : ELEMENTOS PARA REFORZAR CONCRETO
30 12 15 00 : DERIVADOS BITUMINOSOS
30 12 16 00 : ASFALTOS
30 12 17 00 : MATERIALES DE CONSTRUCCIÓN DE CAMINOS Y CARRILERAS
30 12 18 00 : MATERIALES DE ARQUITECTURA PAISAJÍSTICA
30 12 19 00 : MATERIALES PARA ESTABILIZACIÓN Y REFUERZO DE SUELOS
30 13 15 00 : BLOQUES
30 13 16 00 : LADRILLOS
30 13 17 00 : AZULEJOS Y BALDOSAS
30 14 15 00 : AISLAMIENTO TÉRMICO
30 14 16 00 : AISLAMIENTO ESPECIAL
30 15 15 00 : MATERIAL PARA TEJADOS Y TECHOS
30 15 16 00 : ACCESORIOS PARA TEJADOS
30 15 17 00 : CANALONES DE TEJADO Y ACCESORIOS
30 15 18 00 : MATERIALES PARA REVESTIMIENTO DE PAREDES Y EXTERIOR
30 15 19 00 : MATERIALES Y PRODUCTOS PARA ACABADOS
30 15 20 00 : CERCADO
30 15 21 00 : SUPERFICIE
30 16 15 00 : MATERIALES PARA ACABADOS DE PAREDES
30 16 16 00 : MATERIALES PARA TECHOS
30 16 17 00 : SUELOS
30 16 18 00 : EBANISTERÍA
30 16 19 00 : MOLDEADO Y CARPINTERÍA MECÁNICA
30 16 20 00 : MOLDURAS Y CARPINTERÍA
30 16 21 00 : LAMINADOS INTERIORES
30 16 22 00 : MOSTRADORES
30 16 23 00 : ACCESORIOS PARA GABINETES

***** CONTINUA *****



Cámara de Comercio
del Huila

**CAMARA DE COMERCIO DEL HUILA
INGENIERIA ELECTRONICA DEL HUILA S.A.S**

Fecha expedición: 2022/03/17 - 16:06:25 **** Recibo No. S001106995 **** Num. Operación. 99-USUPUBXX-20220317-0231

*** EXPEDIDO A TRAVES DEL SISTEMA VIRTUAL S.I.I. ***

30 16 24 00 : MUROS DIVISORIOS
30 17 15 00 : PUERTAS
30 17 16 00 : VENTANAS
30 17 18 00 : CLARABOYAS
30 17 19 00 : MARCOS DE VENTANAS
30 17 20 00 : PUERTAS
30 17 21 00 : PUERTAS PARA GARAJE Y OPERADORES
30 18 15 00 : PORCELANA SANITARIA
30 18 16 00 : INSTALACIONES RESIDENCIALES NO SANITARIAS
30 18 17 00 : GRIFOS
30 19 15 00 : ESCALERAS Y ANDAMIOS
30 19 16 00 : ESCALERAS Y ACCESORIOS DE ANDAMIAJE
30 19 17 00 : COBERTIZOS Y REMOLQUES DE CONSTRUCCIÓN
30 19 18 00 : EQUIPOS Y MATERIALES PARA CONSTRUCCIONES TEMPORALES Y APOYO AL MANTENIM...
30 24 15 00 : COMPONENTES DE CONSOLIDACIÓN DE ESTRUCTURAS PORTÁTILES
30 24 16 00 : COMPONENTES ESTRUCTURALES DE TRIBUNAS, GRADAS Y ESCALERA
30 24 17 00 : COMPONENTES SOPORTE Y COBERTURA DE TIENDAS, CARPAS Y ESTRUCTURAS DE MEM...
30 25 15 00 : ESTRUCTURAS DE SOPORTE DE TECHOS BAJO TIERRA
30 26 15 00 : BARRAS DE LATÓN
30 26 22 00 : BARRAS DE COBRE
30 26 23 00 : LÁMINAS DE COBRE
30 26 24 00 : LINGOTES, BANDAS, PALANQUILLAS Y ALAMBRES DE COBRE
30 26 28 00 : BARRAS Y LÁMINAS DE ZINC
30 26 45 00 : BARRAS DE ACERO INOXIDABLE
39 10 16 00 : LÁMPARAS Y BOMBILLAS
39 10 18 00 : COMPONENTES Y ACCESORIOS DE LÁMPARA
39 10 19 00 : BALASTOS DE LÁMPARAS Y TRANSFORMADORES DE LÁMPARAS
41 10 15 00 : EQUIPO Y SUMINISTROS PARA LA MEZCLA, LA DISPERSIÓN Y LA HOMOGENEIZACI?...
41 10 17 00 : EQUIPO DE PERFORACIÓN, AMOLADURA, CORTE, TRITURACIÓN Y PRENSADO PARA ...
41 10 18 00 : EQUIPO DE FÍSICA DE ELECTRONES Y DE ESTADO SÓLIDO PARA LABORATORIO
41 10 19 00 : EQUIPO IÓNICO DE LABORATORIO
41 11 39 00 : EQUIPO PARA MEDICIÓN DE SUELOS
42 17 20 00 : KITS PARA LOS SERVICIOS MÉDICOS DE URGENCIAS Y CAMPO
43 23 15 00 : SOFTWARE FUNCIONAL ESPECÍFICO DE LA EMPRESA
44 10 31 00 : SUMINISTROS PARA IMPRESORA, FAX Y FOTOCOPIADORA
44 12 15 00 : SUMINISTROS DE CORREO
44 12 16 00 : SUMINISTROS DE ESCRITORIO
44 12 17 00 : INSTRUMENTOS DE ESCRITURA
44 12 18 00 : MEDIOS DE CORRECCIÓN
44 12 19 00 : REPUESTOS DE TINTA Y MINAS DE LÁPICES
55 10 15 00 : PUBLICACIONES IMPRESAS
55 12 17 00 : SEÑALIZACIÓN
56 10 17 00 : MUEBLES DE OFICINA
70 15 19 00 : RECURSOS FORESTALES
70 16 15 00 : FAUNA
70 16 17 00 : ECOSISTEMAS
70 17 15 00 : DESARROLLO
70 17 16 00 : VIGILANCIA
70 17 17 00 : RIEGO
71 10 15 00 : PROSPECCIÓN MINERA
71 10 16 00 : SERVICIOS MINEROS DE PERFORACIÓN Y VOLADURA
71 13 10 00 : SERVICIOS DE FRACTURAR DEL POZO

***** CONTINUA *****



Cámara de Comercio
del Huila

**CAMARA DE COMERCIO DEL HUILA
INGENIERIA ELECTRONICA DEL HUILA S.A.S**

Fecha expedición: 2022/03/17 - 16:06:25 **** Recibo No. S001106995 **** Num. Operación. 99-USUPUBXX-20220317-0231

*** EXPEDIDO A TRAVES DEL SISTEMA VIRTUAL S.I.I. ***

71 15 13 00 : SERVICIOS DE INTERPRETACIÓN DEL CAMPO PETROLÍFERO
71 16 10 00 : SERVICIOS DE MODELAR DEL CAMPO PETROLÍFERO
71 16 11 00 : GERENCIA DE LA INGENIERÍA DE PRODUCCIÓN DEL CAMPO PETROLÍFERO
71 16 12 00 : GERENCIA DE LAS OPERACIONES DE PRODUCCIÓN DEL CAMPO PETROLÍFERO
71 16 13 00 : SERVICIOS DE MANEJO DE PROYECTOS DEL CAMPO
71 16 14 00 : SERVICIOS DE MANEJO DE PROYECTOS DEL CAMPO PETROLERO
72 10 15 00 : SERVICIOS DE APOYO PARA LA CONSTRUCCIÓN
72 10 33 00 : SERVICIOS DE MANTENIMIENTO Y REPARACIÓN DE INFRAESTRUCTURA
72 11 10 00 : SERVICIOS DE CONSTRUCCIÓN DE UNIDADES UNIFAMILIARES
72 11 11 00 : SERVICIOS DE CONSTRUCCIÓN DE UNIDADES MULTIFAMILIARES
72 12 10 00 : SERVICIOS DE CONSTRUCCIÓN DE EDIFICIOS INDUSTRIALES Y BODEGAS NUEVAS
72 12 11 00 : SERVICIOS DE CONSTRUCCIÓN DE EDIFICIOS COMERCIALES Y DE OFICINA
72 12 12 00 : SERVICIOS DE CONSTRUCCIÓN DE EDIFICIOS AGRÍCOLAS
72 12 13 00 : SERVICIOS DE CONSTRUCCIÓN DE TALLERES AUTOMOTRICES Y ESTACIONES DE SER...
72 12 14 00 : SERVICIOS DE CONSTRUCCIÓN DE EDIFICIOS PÚBLICOS ESPECIALIZADOS
72 12 15 00 : SERVICIOS DE CONSTRUCCIÓN DE PLANTAS INDUSTRIALES
72 14 10 00 : SERVICIOS DE CONSTRUCCIÓN DE AUTOPISTAS Y CARRETERAS
72 14 11 00 : SERVICIOS DE CONSTRUCCIÓN Y REVESTIMIENTO Y PAVIMENTACIÓN DE INFRAEST...
72 14 12 00 : SERVICIOS DE CONSTRUCCIÓN MARINA
72 14 13 00 : SERVICIO DE CONSTRUCCIÓN DE FACILIDADES ATLÉTICAS Y RECREATIVAS
72 14 14 00 : SERVICIOS DE CONSTRUCCIÓN Y REPARACIÓN DE FACILIDADES DE DETENCIÓN
72 14 15 00 : SERVICIOS DE PREPARACIÓN DE TIERRAS
72 14 16 00 : SERVICIOS DE CONSTRUCCIÓN DE SISTEMAS DE TRÁNSITO MASIVO
72 14 17 00 : SERVICIOS DE ALQUILER O ARRENDAMIENTO DE EQUIPO Y MAQUINARIA DE CONSTRU...
72 15 12 00 : SERVICIOS DE CONSTRUCCIÓN Y MANTENIMIENTO DE HVAC CALEFACCIÓN Y ENFRI...
72 15 14 00 : SERVICIOS DE CONSTRUCCIÓN DE RECUBRIMIENTOS DE MUROS
72 15 15 00 : SERVICIOS DE SISTEMAS ELÉCTRICOS
72 15 16 00 : SERVICIOS DE SISTEMAS ESPECIALIZADOS DE COMUNICACIÓN
72 15 17 00 : SERVICIOS DE INSTALACIÓN DE SISTEMAS DE SEGURIDAD FÍSICA E INDUSTRIAL
72 15 19 00 : SERVICIOS DE ALBAÑILERÍA Y MAMPOSTERÍA
72 15 20 00 : SERVICIOS DE PAÑETADO Y DRYWALL
72 15 21 00 : SERVICIOS ACÚSTICOS Y DE AISLAMIENTO
72 15 22 00 : SERVICIOS DE BALDOSAS TERRAZO Y MÁRMOL Y MOSAICOS
72 15 23 00 : SERVICIOS DE CARPINTERÍA
72 15 24 00 : SERVICIOS DE MONTAJE E INSTALACIÓN DE VENTANAS Y PUERTAS
72 15 25 00 : SERVICIOS DE INSTALACIÓN DE PISOS
72 15 26 00 : SERVICIOS DE TECHADO Y PAREDES EXTERNAS Y LÁMINAS DE METAL
72 15 27 00 : SERVICIOS DE INSTALACIÓN Y REPARACIÓN DE CONCRETO
72 15 28 00 : SERVICIOS DE PERFORACIÓN DE POZOS DE AGUA
72 15 29 00 : SERVICIOS DE MONTAJE DE ACERO ESTRUCTURAL
72 15 30 00 : SERVICIOS DE VIDRIOS Y VENTANERÍA
72 15 31 00 : SERVICIOS DE CONSTRUCCIÓN DE FACILIDADES ATLÉTICAS Y RECREATIVAS
72 15 32 00 : SERVICIOS DE RECUBRIMIENTO, IMPERMEABILIZACIÓN PROTECCIÓN CONTRA CLIM...
72 15 33 00 : SERVICIOS DE MANTENIMIENTO E INSTALACIÓN DE EQUIPO DE ESTACIÓN DE SER...
72 15 34 00 : SERVICIOS DE APAREJAMIENTO Y ANDAMIAJE
72 15 35 00 : SERVICIOS DE LIMPIEZA ESTRUCTURAL EXTERNA
72 15 37 00 : SERVICIOS DE INSTALACIÓN, MANTENIMIENTO Y REPARACIÓN DE EQUIPOS Y CON...
72 15 39 00 : SERVICIO DE PREPARACIÓN DE OBRAS DE CONSTRUCCIÓN
72 15 40 00 : SERVICIOS DE EDIFICIOS ESPECIALIZADOS Y COMERCIOS
72 15 41 00 : SERVICIOS DE MANTENIMIENTO Y REPARACIÓN DE EQUIPO DE SISTEMAS DE DISTR...
72 15 42 00 : SERVICIOS DE MANTENIMIENTO Y REPARACIÓN DE INSTALACIÓN DE INSTRUMENTA...
72 15 43 00 : SERVICIOS DE MANTENIMIENTO Y REPARACIÓN DE EQUIPO MOTIVO Y GENERACIÓN...

***** CONTINUA *****



Cámara de Comercio
del Huila

**CAMARA DE COMERCIO DEL HUILA
INGENIERIA ELECTRONICA DEL HUILA S.A.S**

Fecha expedición: 2022/03/17 - 16:06:25 **** Recibo No. S001106995 **** Num. Operación. 99-USUPUBXX-20220317-0231

*** EXPEDIDO A TRAVES DEL SISTEMA VIRTUAL S.I.I. ***

72 15 44 00 : SERVICIOS DE MANTENIMIENTO Y FABRICACIÓN DE ACCESORIOS PARA TUBERÍAS
72 15 45 00 : SERVICIOS DE MANTENIMIENTO E INSTALACIÓN DE EQUIPO PESADO
76 10 15 00 : DESINFECCIÓN
76 10 16 00 : DESCONTAMINACIÓN DE MATERIALES PELIGROSOS
76 11 15 00 : SERVICIOS DE LIMPIEZA Y MANTENIMIENTO DE EDIFICIOS GENERALES Y DE OFICINAS
76 11 16 00 : SERVICIOS DE LIMPIEZA DE COMPONENTES DE EDIFICIOS
76 11 18 00 : LIMPIEZA DE VEHÍCULOS DE TRANSPORTE
76 12 15 00 : RECOLECCIÓN Y DISPOSICIÓN DE BASURAS
76 12 16 00 : DISPOSICIÓN DE DESECHOS NO PELIGROSOS
76 12 17 00 : TRATAMIENTO DE DESECHOS LÍQUIDOS
76 12 19 00 : DISPOSICIÓN DE DESECHOS PELIGROSOS
76 12 20 00 : SERVICIOS DE BASURERO
76 12 21 00 : SERVICIOS DE MEZCLA DE DESECHOS A COMBUSTIBLE
76 12 23 00 : SERVICIOS DE RECICLABLES
76 12 24 00 : HONORARIOS DE DISPOSICIÓN Y TRATAMIENTO DE BASURAS
77 10 15 00 : EVALUACIÓN DE IMPACTO AMBIENTAL
77 10 16 00 : PLANEACIÓN AMBIENTAL
77 10 17 00 : SERVICIOS DE ASESORÍA AMBIENTAL
77 10 18 00 : AUDITORÍA AMBIENTAL
77 10 19 00 : SERVICIOS DE INVESTIGACIÓN DE CONTAMINACIÓN
77 10 20 00 : SERVICIOS DE REPORTE AMBIENTAL
77 11 15 00 : SERVICIOS DE SEGURIDAD AMBIENTAL
77 11 16 00 : REHABILITACIÓN AMBIENTAL
77 12 15 00 : CONTAMINACIÓN DEL AIRE
77 12 16 00 : CONTAMINACIÓN DEL SUELO
77 12 17 00 : CONTAMINACIÓN DEL AGUA
77 13 16 00 : CONTAMINACIÓN AUDITIVA
78 10 18 00 : TRANSPORTE DE CARGA POR CARRETERA
78 10 22 00 : SERVICIOS POSTALES DE PAQUETEO Y COURRIER
78 11 18 00 : TRANSPORTE DE PASAJEROS POR CARRETERA
78 14 15 00 : SERVICIOS DE ORGANIZACIÓN DE TRANSPORTES
78 18 15 00 : SERVICIOS DE MANTENIMIENTO Y REPARACIÓN DE VEHÍCULOS
80 10 15 00 : SERVICIOS DE CONSULTORÍA DE NEGOCIOS Y ADMINISTRACIÓN CORPORATIVA
80 10 16 00 : GERENCIA DE PROYECTOS
80 11 16 00 : SERVICIOS DE PERSONAL TEMPORAL
80 12 16 00 : SERVICIOS DE DERECHO COMERCIAL
80 13 15 00 : ALQUILER Y ARRENDAMIENTO DE PROPIEDADES O EDIFICACIONES
80 13 16 00 : VENTAS DE PROPIEDADES Y EDIFICIOS
80 14 15 00 : INVESTIGACIÓN DE MERCADOS
80 14 16 00 : ACTIVIDADES DE VENTAS Y PROMOCIÓN DE NEGOCIOS
80 16 15 00 : SERVICIOS DE APOYO GERENCIAL
81 10 15 00 : INGENIERÍA CIVIL Y ARQUITECTURA
81 10 16 00 : INGENIERÍA MECÁNICA
81 10 17 00 : INGENIERÍA ELÉCTRICA Y ELECTRÓNICA
81 10 22 00 : INGENIERÍA DE TRANSPORTE
81 11 15 00 : INGENIERÍA DE SOFTWARE O HARDWARE
81 11 17 00 : SISTEMAS DE MANEJO DE INFORMACIÓN MIS
81 11 20 00 : SERVICIOS DE DATOS
81 11 21 00 : SERVICIOS DE INTERNET
81 11 22 00 : MANTENIMIENTO Y SOPORTE DE SOFTWARE
81 14 15 00 : CONTROL DE CALIDAD
81 14 18 00 : ADMINISTRACIÓN DE INSTALACIONES

***** CONTINUA *****



Cámara de Comercio
del Huila

**CAMARA DE COMERCIO DEL HUILA
INGENIERIA ELECTRONICA DEL HUILA S.A.S**

Fecha expedición: 2022/03/17 - 16:06:25 **** Recibo No. S001106995 **** Num. Operación. 99-USUPUBXX-20220317-0231

*** EXPEDIDO A TRAVES DEL SISTEMA VIRTUAL S.I.I. ***

81 16 17 00 : SERVICIOS DE TELECOMUNICACIONES
82 11 17 00 : ESCRITURA CREATIVA
82 11 19 00 : SERVICIOS DE NOTICIAS Y PUBLICIDAD
82 12 15 00 : IMPRESIÓN
82 14 15 00 : SERVICIOS DE DISEÑO ARTÍSTICO
83 10 15 00 : SERVICIOS DE ACUEDUCTO Y ALCANTARILLADO
83 11 15 00 : COMUNICACIONES TELEFÓNICAS LOCALES Y DE LARGA DISTANCIA
84 13 15 00 : SERVICIOS DE SEGUROS PARA ESTRUCTURAS Y PROPIEDADES Y POSESIONES
85 12 22 00 : SERVICIOS DE EVALUACIÓN Y VALORACIÓN DE SALUD INDIVIDUAL
86 10 18 00 : ENTRENAMIENTO EN SERVICIO Y DESARROLLO DE MANO DE OBRA
90 10 17 00 : SERVICIOS DE CAFETERÍA
90 11 16 00 : FACILIDADES PARA ENCUENTROS
92 12 15 00 : SERVICIOS DE GUARDIAS
93 10 17 00 : CUERPOS Y PRÁCTICA LEGISLATIVA
93 14 17 00 : CULTURA
93 14 20 00 : DESARROLLO URBANO
95 10 15 00 : LOTES RESIDENCIALES
95 10 16 00 : LOTES COMERCIALES
95 10 17 00 : LOTES INDUSTRIALES
95 11 15 00 : VÍAS DE TRÁFICO LIMITADO
95 11 16 00 : VÍAS DE TRÁFICO ABIERTO
95 12 15 00 : EDIFICIOS Y ESTRUCTURAS COMERCIALES Y DE ENTRETENIMIENTO
95 12 16 00 : EDIFICIOS Y ESTRUCTURAS DE TRANSPORTE
95 12 17 00 : EDIFICIOS Y ESTRUCTURAS PÚBLICOS
95 12 18 00 : EDIFICIOS Y ESTRUCTURAS UTILITARIOS
95 12 19 00 : EDIFICIOS Y ESTRUCTURAS EDUCACIONALES Y DE ADMINISTRACIÓN
95 12 20 00 : EDIFICIOS Y ESTRUCTURAS HOSPITALARIAS
95 12 21 00 : EDIFICIOS Y ESTRUCTURAS DE ACOMODACIONES
95 12 23 00 : EDIFICIOS Y ESTRUCTURAS DE SALUD Y DEPORTIVAS
95 12 24 00 : EDIFICIOS Y ESTRUCTURAS INDUSTRIALES
95 12 25 00 : EDIFICIOS Y ESTRUCTURAS AGRÍCOLAS Y DE CULTIVOS Y PESCA
95 12 26 00 : EDIFICIOS Y ESTRUCTURAS RELIGIOSAS
95 13 15 00 : TARIMAS Y GRADERÍAS
95 13 16 00 : EDIFICIOS Y ESTRUCTURAS COMERCIALES E INDUSTRIALES PORTÁTILES
95 13 17 00 : TIENDAS CARPAS Y ESTRUCTURAS DE MEMBRANA
95 14 15 00 : EDIFICIOS Y ESTRUCTURAS PREFABRICADOS PARA FINCAS
95 14 16 00 : EDIFICIOS Y ESTRUCTURAS PREFABRICADOS RESIDENCIALES
95 14 17 00 : EDIFICIOS Y ESTRUCTURAS PREFABRICADOS COMERCIALES E INDUSTRIALES
95 14 18 00 : EDIFICIOS Y ESTRUCTURAS PREFABRICADOS DE EMERGENCIA Y ALIVIO
95 14 19 00 : EDIFICIOS Y ESTRUCTURAS PREFABRICADOS MÉDICOS
32 13 10 00 : ACCESORIOS, MATERIAS PRIMAS Y PIEZAS DE COMPONENTES ELECTRÓNICOS
24 14 16 00 : SUMINISTROS DE ACOLCHADOS
25 20 20 00 : SISTEMAS DE ENERGÍA DE AVIÓN
27 11 20 00 : HERRAMIENTAS MANUALES DE JARDINERÍA, AGRICULTURA Y FORESTACIÓN
32 10 16 00 : CIRCUITOS INTEGRADOS
32 12 16 00 : RESISTORES
32 15 19 00 : DISPOSITIVOS DE AUTOMATIZACIÓN DE CONTROL DE LA CONECTIVIDAD
39 12 17 00 : FERRETERÍA ELÉCTRICA Y SUMINISTROS
41 10 63 00 : PRODUCTOS DE REACCIÓN EN CADENA DE LA POLIMERASA (PCR) Y REACCIÓN EN ...
42 20 18 00 : PRODUCTOS RADIOGRÁFICOS DE DIAGNÓSTICO MÉDICO
43 22 26 00 : EQUIPO DE SERVICIO DE RED
43 22 27 00 : EQUIPO TELEGRÁFICO

***** CONTINUA *****



Cámara de Comercio
del Huila

**CAMARA DE COMERCIO DEL HUILA
INGENIERIA ELECTRONICA DEL HUILA S.A.S**

Fecha expedición: 2022/03/17 - 16:06:25 **** Recibo No. S001106995 **** Num. Operación. 99-USUPUBXX-20220317-0231

*** EXPEDIDO A TRAVES DEL SISTEMA VIRTUAL S.I.I. ***

43 22 32 00 : PLATAFORMAS DE MENSAJERÍA POR MÓVIL
43 23 28 00 : SOFTWARE DE ADMINISTRACIÓN DE REDES
43 23 35 00 : SOFTWARE DE INTERCAMBIO DE INFORMACIÓN
50 16 15 00 : CHOCOLATES, AZÚCARES, EDULCORANTES PRODUCTOS
60 10 17 00 : MATERIALES DE RECURSOS DEL PROFESOR
60 10 49 00 : MATERIALES DE FÍSICA DE ELECTRICIDAD
46 17 16 00 : EQUIPO DE VIGILANCIA Y DETECCIÓN
45 12 15 00 : CÁMARAS
26 12 16 00 : CABLES ELÉCTRICOS Y ACCESORIOS
92 12 17 00 : SERVICIOS DE SISTEMAS DE SEGURIDAD
45 12 16 00 : ACCESORIOS PARA CÁMARAS
32 15 18 00 : DISPOSITIVOS DE CONTROL DE SEGURIDAD
83 11 23 00 : SERVICIOS DE TELECOMUNICACIONES POR FIBRA
43 22 33 00 : DISPOSITIVOS Y EQUIPOS PARA INSTALACIÓN DE CONECTIVIDAD DE REDES Y DAT...
39 11 21 00 : ILUMINACIÓN ÓPTICA
41 11 37 00 : INSTRUMENTOS DE MEDICIÓN Y COMPROBACIÓN DE COMUNICACIÓN ELECTRÓNICA
46 17 15 00 : CERRADURAS, ELEMENTOS DE SEGURIDAD Y ACCESORIOS
43 21 17 00 : DISPOSITIVOS INFORMÁTICOS DE ENTRADA DE DATOS
43 20 18 00 : DISPOSITIVOS DE ALMACENAMIENTO
43 23 37 00 : SOFTWARE DE ADMINISTRACIÓN DE SISTEMAS
43 22 17 00 : EQUIPO FIJO DE RED Y COMPONENTES
72 10 29 00 : SERVICIOS DE MANTENIMIENTO Y REPARACIÓN DE INSTALACIONES
72 15 36 00 : SERVICIOS DE TERMINADO INTERIOR, DOTACIÓN Y REMODELACIÓN
70 17 18 00 : SERVICIOS DE DRENAJE
40 17 15 00 : TUBOS Y TUBERÍAS COMERCIALES
26 12 15 00 : ALAMBRE ELÉCTRICO
39 12 14 00 : LENGUETAS DE CONEXIÓN, CONECTADORES Y TERMINALES
81 11 18 00 : SERVICIOS DE SISTEMAS Y ADMINISTRACIÓN DE COMPONENTES DE SISTEMAS
82 10 16 00 : PUBLICIDAD DIFUNDIDA
82 10 19 00 : COLOCACIÓN Y CUMPLIMIENTO DE MEDIOS
83 12 17 00 : SERVICIOS DE COMUNICACIÓN MASIVA
83 11 25 00 : CAPACIDADES DE EJE TRONCAL
40 17 16 00 : TUBOS Y TUBERÍAS INDUSTRIALES
40 17 41 00 : BRIDA ENCAJADA POR SOLDADURA PARA TUBOS
40 17 43 00 : ESPACIADORES PARA TUBOS
41 10 35 00 : RECINTOS CERRADOS DE LABORATORIO Y ACCESORIOS
81 10 24 00 : INGENIERÍA DE TRANSMISIÓN DE ENERGÍA ELÉCTRICA
39 12 19 00 : DISPOSITIVOS Y ACCESORIOS DE SEGURIDAD ELÉCTRICA
43 22 28 00 : EQUIPO DE TELEFONÍA
52 16 15 00 : EQUIPOS AUDIOVISUALES
60 10 62 00 : MATERIALES DE ENSEÑANZA DE TECNOLOGÍA
70 11 15 00 : PLANTAS Y ÁRBOLES ORNAMENTALES
70 11 17 00 : PARQUES, JARDINES Y HUERTOS
70 14 16 00 : PROTECCIÓN DE CULTIVOS
71 15 10 00 : SERVICIOS DE COMUNICACIÓN DE DATOS DEL CAMPO PETROLÍFERO
72 10 21 00 : CONTROL DE PLAGAS
81 11 16 00 : PROGRAMADORES DE COMPUTADOR
43 23 27 00 : SOFTWARE DE APLICACIONES DE RED
43 19 15 00 : DISPOSITIVOS DE COMUNICACIÓN PERSONAL
26 13 15 00 : CENTRALES ELÉCTRICAS
39 12 10 00 : EQUIPAMIENTO PARA DISTRIBUCIÓN Y CONVERSIÓN DE ALIMENTACIÓN
39 12 13 00 : CUADROS, REGISTROS Y MENAJE PARA ELECTRICIDAD

***** CONTINUA *****



*** EXPEDIDO A TRAVES DEL SISTEMA VIRTUAL S.I.I. ***

39 12 21 00 : EQUIPO DE TRANSMISIÓN Y DISTRIBUCIÓN ELÉCTRICA
39 12 22 00 : INTERRUPTORES ELÉCTRICOS Y ACCESORIOS
39 13 15 00 : MARCADORES DE ALAMBRE Y DISPOSITIVOS PARA MARCAR ALAMBRE
39 13 17 00 : CONDUCTOS ELÉCTRICOS, ELECTRODUCTOS Y CABLES AÉREOS
39 11 15 00 : ILUMINACIÓN DE INTERIORES Y ARTEFACTOS
39 11 16 00 : ILUMINACIÓN EXTERIOR Y ARTEFACTOS
32 12 17 00 : COMPONENTES DISCRETOS
40 18 30 00 : TUBERÍAS DE CAUCHO Y PLÁSTICO
20 10 20 00 : SISTEMAS DE EXPLORACIÓN Y DESARROLLO
20 10 21 00 : BARRENAS DE ROCAS
20 11 15 00 : EQUIPO DE EXPLORACIÓN Y PERFORACIÓN
30 11 17 00 : YESOS
30 18 18 00 : CABEZAS, CHORROS Y PARTES Y ACCESORIOS DE GRIFOS Y DUCHAS
49 24 15 00 : EQUIPO DE PARQUES INFANTILES
11 11 15 00 : BARRO Y TIERRA
11 11 16 00 : PIEDRA
39 12 11 00 : CENTROS DE CONTROL Y DISTRIBUCIÓN Y ACCESORIOS
39 12 16 00 : DISPOSITIVOS Y ACCESORIOS PARA LA PROTECCIÓN DE CIRCUITOS
39 12 18 00 : INSTALACIONES DE EDIFICIOS INTELIGENTES - IBI
83 10 18 00 : SERVICIOS ELÉCTRICOS
72 15 11 00 : SERVICIOS DE CONSTRUCCIÓN DE PLOMERÍA
72 15 13 00 : SERVICIOS DE PINTURA E INSTALACIÓN DE PAPEL DE COLGADURA
11 10 17 00 : METALES DE BASE
20 12 13 00 : EQUIPO DE CONTROL DE ARENA
51 10 27 00 : ANTISÉPTICOS
72 15 18 00 : SERVICIOS DE MANTENIMIENTO Y REPARACIÓN DE INSTALACIÓN DE MÁQUINAS
31 16 34 00 : REDES DE METAL Y ESTRUCTURAS DE CRIBADO
70 13 15 00 : PROTECCIÓN DEL TERRENO Y DEL SUELO
24 10 16 00 : EQUIPO DE IZAJE Y ACCESORIOS
70 13 16 00 : PREPARACIÓN DEL TERRENO Y DEL SUELO
55 12 16 00 : ETIQUETAS
20 10 15 00 : EQUIPO DE CORTE
20 10 16 00 : CRIBAS Y EQUIPOS DE ALIMENTACIÓN
20 10 17 00 : TRITURADORAS, QUEBRANTADORAS Y AMOLADORES
20 10 18 00 : SISTEMAS MECANIZADOS DE SOPORTE EN TIERRA
20 10 19 00 : SISTEMAS SECUNDARIOS DE RUPTURA DE ROCA
47 10 15 00 : EQUIPO PARA EL TRATAMIENTO Y SUMINISTRO DE AGUA
40 15 15 00 : BOMBAS
80 11 17 00 : RECLUTAMIENTO DE PERSONAL
78 14 16 00 : INSPECCIÓN
78 14 17 00 : SERVICIOS A LA NAVEGACIÓN
11 11 17 00 : ARENA
11 11 18 00 : ARCILLAS
12 16 48 00 : AGENTES REDUCTORES DE AGUA
12 16 49 00 : AGENTES DE IMPERMEABILIZACIÓN
20 12 21 00 : EQUIPO DE PERFORACIÓN
20 12 14 00 : HERRAMIENTAS Y EQUIPO DE TERMINACIÓN
20 12 11 00 : EQUIPO PARA CEMENTAR
20 12 10 00 : EQUIPO ACIDIFICANTE
20 11 17 00 : ACCESORIOS DE PERFORACIÓN Y EXPLOTACIÓN
20 11 16 00 : MAQUINARIA DE PERFORACIÓN Y EXPLOTACIÓN
20 12 22 00 : EQUIPO DE PRUEBA DEL POZO

***** CONTINUA *****



Cámara de Comercio
del Huila

**CAMARA DE COMERCIO DEL HUILA
INGENIERIA ELECTRONICA DEL HUILA S.A.S**

Fecha expedición: 2022/03/17 - 16:06:25 **** Recibo No. S001106995 **** Num. Operación. 99-USUPUBXX-20220317-0231

*** EXPEDIDO A TRAVES DEL SISTEMA VIRTUAL S.I.I. ***

20 12 25 00 : EQUIPO PARA TUBERÍA FLEXIBLE
20 12 26 00 : EQUIPO SÍSMICO
20 12 23 00 : EQUIPO DE SLICKLINE - CABLE DE RECUPERACIÓN
20 12 33 00 : HERRAMIENTAS PARA REVESTIMIENTOS MIENTRAS SE PERFORA
20 14 12 00 : EQUIPO DE DESARENAR
21 10 15 00 : MAQUINARIA AGRÍCOLA PARA PREPARACIÓN DEL SUELO
23 11 16 00 : MAQUINARIA DE HIDROTRATAMIENTO
23 15 35 00 : SISTEMAS DE PINTURA
23 15 38 00 : SISTEMAS DE REVESTIMIENTO
23 19 11 00 : MEZCLADORES CONTINUOS
23 19 12 00 : PIEZAS DE MEZCLADORA Y ACCESORIOS
23 27 15 00 : MAQUINARIA DE SOLDADURA FUERTE
23 27 17 00 : ACCESORIOS PARA SOLDAR, SOLDADURA FUERTE Y SOLDADURA DÉBIL
27 11 23 00 : HERRAMIENTAS DE MARCAR
27 11 24 00 : HERRAMIENTAS DE INSERCIÓN Y AJUSTE
27 12 15 00 : PRENSAS HIDRÁULICAS
31 16 20 00 : CLAVOS
31 16 21 00 : ANCLAS
31 16 22 00 : REMACHES
31 16 23 00 : FERRETERÍA DE MONTAJE
31 16 24 00 : FIJADORES VARIOS
31 15 18 00 : ALAMBRE MECÁNICO
31 15 19 00 : CORREAS
31 15 20 00 : CABLE DE SEGURIDAD
31 16 15 00 : TORNILLOS
31 16 16 00 : PERNOS
31 16 17 00 : TUERCAS
31 16 18 00 : ARANDELAS
31 16 19 00 : MUELLES
31 15 16 00 : CADENAS
31 15 17 00 : CABLE MECÁNICO
40 14 16 00 : VÁLVULAS
40 17 25 00 : CONECTORES DE TUBOS
40 17 26 00 : ACOPLEROS DE TUBOS
40 17 27 00 : CRUCES DE TUBOS
40 17 28 00 : CODOS DE TUBOS
40 17 29 00 : UNIONES DE EXTENSIÓN DE TUBOS
40 17 35 00 : TAPONES PARA TUBOS
40 17 46 00 : T PARA TUBOS
71 10 17 00 : EXTRACCIÓN
11 12 16 00 : MADERA
11 12 20 00 : PRODUCTOS DE MADERA DISEÑADOS
40 10 17 00 : ENFRIAMIENTO
43 21 15 00 : COMPUTADORES
43 21 16 00 : ACCESORIOS DE COMPUTADOR
43 21 19 00 : MONITORES Y PANTALLAS DE COMPUTADOR
43 21 21 00 : IMPRESORAS DE COMPUTADOR
44 10 15 00 : MÁQUINAS DE DUPLICACIÓN
44 11 19 00 : TABLEROS
45 11 16 00 : PROYECTORES Y SUMINISTROS
56 11 20 00 : MUEBLES DE APOYO DE LA COMPUTADORA
15 10 15 00 : PETRÓLEO Y DESTILADOS

***** CONTINUA *****



Cámara de Comercio
del Huila

**CAMARA DE COMERCIO DEL HUILA
INGENIERIA ELECTRONICA DEL HUILA S.A.S**

Fecha expedición: 2022/03/17 - 16:06:25 **** Recibo No. S001106995 **** Num. Operación. 99-USUPUBXX-20220317-0231

*** EXPEDIDO A TRAVES DEL SISTEMA VIRTUAL S.I.I. ***

46 15 16 00 : EQUIPO DE SEGURIDAD Y CONTROL

EXPERIENCIA No.124 :

NÚMERO CONSECUTIVO DEL CONTRATO:124

CONTRATO CELEBRADO POR :1 - EL PROponente

NOMBRE DEL CONTRATISTA :INGENIERIA ELECTRONICA DEL HUILA SAS

NOMBRE DEL CONTRATANTE :COMCEL SA

VALOR CONTRATADO EN SMMLV :1626,70

SG FM CL PR - DESCRIPCIÓN

14 11 15 00 : PAPEL DE IMPRENTA Y PAPEL DE ESCRIBIR
22 10 15 00 : MAQUINARIA PARA TRABAJO DE DESMONTE
22 10 16 00 : EQUIPO DE PAVIMENTACIÓN
22 10 17 00 : COMPONENTES DE EQUIPO PESADO
22 10 19 00 : MAQUINARIA Y ACCESORIOS DE CONSTRUCCIÓN DE EDIFICIOS
22 10 20 00 : EQUIPO Y MAQUINARIA DE DEMOLICIÓN DE EDIFICIOS
25 10 16 00 : VEHÍCULOS DE TRANSPORTE DE PRODUCTOS Y MATERIALES
27 11 15 00 : HERRAMIENTAS DE CORTE Y ENGARZADO Y PUNZONES
27 11 18 00 : HERRAMIENTAS DE MEDIDA Y BOCETAJE
27 11 22 00 : HERRAMIENTAS DE ALBAÑILERÍA Y CONCRETO
27 11 25 00 : HERRAMIENTAS PARA APALANCAR Y CURVAR
27 11 27 00 : HERRAMIENTAS MECÁNICAS
27 11 28 00 : CONEXIONES DE HERRAMIENTAS Y ACCESORIOS
27 12 18 00 : HERRAMIENTAS HIDRÁULICAS
27 13 15 00 : HERRAMIENTAS NEUMÁTICAS
30 10 15 00 : ÁNGULOS
30 10 17 00 : VIGAS
30 10 18 00 : CONDUCTOS
30 10 20 00 : HOJA
30 10 22 00 : PLANCHA
30 10 23 00 : PERFILES
30 10 24 00 : VARILLAS
30 10 28 00 : PILOTAJE
30 10 29 00 : PILARES
30 10 31 00 : RIELES
30 10 32 00 : ENREJADO
30 10 36 00 : PRODUCTOS ESTRUCTURALES
30 10 37 00 : TRENZA
30 10 38 00 : FIBRAS Y FILAMENTOS MECÁNICOS
30 10 39 00 : EJES
30 11 15 00 : CONCRETO Y MORTEROS
30 11 16 00 : CEMENTO Y CAL
30 11 18 00 : AGREGADOS
30 11 19 00 : ELEMENTOS PARA REFORZAR CONCRETO
30 12 15 00 : DERIVADOS BITUMINOSOS
30 12 16 00 : ASFALTOS
30 12 17 00 : MATERIALES DE CONSTRUCCIÓN DE CAMINOS Y CARRILERAS
30 12 18 00 : MATERIALES DE ARQUITECTURA PAISAJÍSTICA
30 12 19 00 : MATERIALES PARA ESTABILIZACIÓN Y REFUERZO DE SUELOS
30 13 15 00 : BLOQUES
30 13 16 00 : LADRILLOS
30 13 17 00 : AZULEJOS Y BALDOSAS

***** CONTINUA *****



*** EXPEDIDO A TRAVES DEL SISTEMA VIRTUAL S.I.I. ***

30 14 15 00 : AISLAMIENTO TÉRMICO
30 14 16 00 : AISLAMIENTO ESPECIAL
30 15 15 00 : MATERIAL PARA TEJADOS Y TECHOS
30 15 16 00 : ACCESORIOS PARA TEJADOS
30 15 17 00 : CANALONES DE TEJADO Y ACCESORIOS
30 15 18 00 : MATERIALES PARA REVESTIMIENTO DE PAREDES Y EXTERIOR
30 15 19 00 : MATERIALES Y PRODUCTOS PARA ACABADOS
30 15 20 00 : CERCADO
30 15 21 00 : SUPERFICIE
30 16 15 00 : MATERIALES PARA ACABADOS DE PAREDES
30 16 16 00 : MATERIALES PARA TECHOS
30 16 17 00 : SUELOS
30 16 18 00 : EBANISTERÍA
30 16 19 00 : MOLDEADO Y CARPINTERÍA MECÁNICA
30 16 20 00 : MOLDURAS Y CARPINTERÍA
30 16 21 00 : LAMINADOS INTERIORES
30 16 22 00 : MOSTRADORES
30 16 23 00 : ACCESORIOS PARA GABINETES
30 16 24 00 : MUROS DIVISORIOS
30 17 15 00 : PUERTAS
30 17 16 00 : VENTANAS
30 17 18 00 : CLARABOYAS
30 17 19 00 : MARCOS DE VENTANAS
30 17 20 00 : PUERTAS
30 17 21 00 : PUERTAS PARA GARAJE Y OPERADORES
30 18 15 00 : PORCELANA SANITARIA
30 18 16 00 : INSTALACIONES RESIDENCIALES NO SANITARIAS
30 18 17 00 : GRIFOS
30 19 15 00 : ESCALERAS Y ANDAMIOS
30 19 16 00 : ESCALERAS Y ACCESORIOS DE ANDAMIAJE
30 19 17 00 : COBERTIZOS Y REMOLQUES DE CONSTRUCCIÓN
30 19 18 00 : EQUIPOS Y MATERIALES PARA CONSTRUCCIONES TEMPORALES Y APOYO AL MANTENIM...
30 24 15 00 : COMPONENTES DE CONSOLIDACIÓN DE ESTRUCTURAS PORTÁTILES
30 24 16 00 : COMPONENTES ESTRUCTURALES DE TRIBUNAS, GRADAS Y ESCALERA
30 24 17 00 : COMPONENTES SOPORTE Y COBERTURA DE TIENDAS, CARPAS Y ESTRUCTURAS DE MEM...
30 25 15 00 : ESTRUCTURAS DE SOPORTE DE TECHOS BAJO TIERRA
30 26 15 00 : BARRAS DE LATÓN
30 26 22 00 : BARRAS DE COBRE
30 26 23 00 : LÁMINAS DE COBRE
30 26 24 00 : LINGOTES, BANDAS, PALANQUILLAS Y ALAMBRES DE COBRE
30 26 28 00 : BARRAS Y LÁMINAS DE ZINC
30 26 45 00 : BARRAS DE ACERO INOXIDABLE
39 10 16 00 : LÁMPARAS Y BOMBILLAS
39 10 18 00 : COMPONENTES Y ACCESORIOS DE LÁMPARA
39 10 19 00 : BALASTOS DE LÁMPARAS Y TRANSFORMADORES DE LÁMPARAS
41 10 15 00 : EQUIPO Y SUMINISTROS PARA LA MEZCLA, LA DISPERSIÓN Y LA HOMOGENEIZACI?...
41 10 17 00 : EQUIPO DE PERFORACIÓN, AMOLADURA, CORTE, TRITURACIÓN Y Prensado para ...
41 10 18 00 : EQUIPO DE FÍSICA DE ELECTRONES Y DE ESTADO SÓLIDO PARA LABORATORIO
41 10 19 00 : EQUIPO IÓNICO DE LABORATORIO
41 11 39 00 : EQUIPO PARA MEDICIÓN DE SUELOS
42 17 20 00 : KITS PARA LOS SERVICIOS MÉDICOS DE URGENCIAS Y CAMPO
43 23 15 00 : SOFTWARE FUNCIONAL ESPECÍFICO DE LA EMPRESA

***** CONTINUA *****



*** EXPEDIDO A TRAVES DEL SISTEMA VIRTUAL S.I.I. ***

44 10 31 00 : SUMINISTROS PARA IMPRESORA, FAX Y FOTOCOPIADORA
44 12 15 00 : SUMINISTROS DE CORREO
44 12 16 00 : SUMINISTROS DE ESCRITORIO
44 12 17 00 : INSTRUMENTOS DE ESCRITURA
44 12 18 00 : MEDIOS DE CORRECCIÓN
44 12 19 00 : REPUESTOS DE TINTA Y MINAS DE LÁPICES
55 10 15 00 : PUBLICACIONES IMPRESAS
55 12 17 00 : SEÑALIZACIÓN
56 10 17 00 : MUEBLES DE OFICINA
70 15 19 00 : RECURSOS FORESTALES
70 16 15 00 : FAUNA
70 16 17 00 : ECOSISTEMAS
70 17 15 00 : DESARROLLO
70 17 16 00 : VIGILANCIA
70 17 17 00 : RIEGO
71 10 15 00 : PROSPECCIÓN MINERA
71 10 16 00 : SERVICIOS MINEROS DE PERFORACIÓN Y VOLADURA
71 13 10 00 : SERVICIOS DE FRACTURAR DEL POZO
71 15 13 00 : SERVICIOS DE INTERPRETACIÓN DEL CAMPO PETROLÍFERO
71 16 10 00 : SERVICIOS DE MODELAR DEL CAMPO PETROLÍFERO
71 16 11 00 : GERENCIA DE LA INGENIERÍA DE PRODUCCIÓN DEL CAMPO PETROLÍFERO
71 16 12 00 : GERENCIA DE LAS OPERACIONES DE PRODUCCIÓN DEL CAMPO PETROLÍFERO
71 16 13 00 : SERVICIOS DE MANEJO DE PROYECTOS DEL CAMPO
71 16 14 00 : SERVICIOS DE MANEJO DE PROYECTOS DEL CAMPO PETROLERO
72 10 15 00 : SERVICIOS DE APOYO PARA LA CONSTRUCCIÓN
72 10 33 00 : SERVICIOS DE MANTENIMIENTO Y REPARACIÓN DE INFRAESTRUCTURA
72 11 10 00 : SERVICIOS DE CONSTRUCCIÓN DE UNIDADES UNIFAMILIARES
72 11 11 00 : SERVICIOS DE CONSTRUCCIÓN DE UNIDADES MULTIFAMILIARES
72 12 10 00 : SERVICIOS DE CONSTRUCCIÓN DE EDIFICIOS INDUSTRIALES Y BODEGAS NUEVAS
72 12 11 00 : SERVICIOS DE CONSTRUCCIÓN DE EDIFICIOS COMERCIALES Y DE OFICINA
72 12 12 00 : SERVICIOS DE CONSTRUCCIÓN DE EDIFICIOS AGRÍCOLAS
72 12 13 00 : SERVICIOS DE CONSTRUCCIÓN DE TALLERES AUTOMOTRICES Y ESTACIONES DE SER...
72 12 14 00 : SERVICIOS DE CONSTRUCCIÓN DE EDIFICIOS PÚBLICOS ESPECIALIZADOS
72 12 15 00 : SERVICIOS DE CONSTRUCCIÓN DE PLANTAS INDUSTRIALES
72 14 10 00 : SERVICIOS DE CONSTRUCCIÓN DE AUTOPISTAS Y CARRETERAS
72 14 11 00 : SERVICIOS DE CONSTRUCCIÓN Y REVESTIMIENTO Y PAVIMENTACIÓN DE INFRAEST...
72 14 12 00 : SERVICIOS DE CONSTRUCCIÓN MARINA
72 14 13 00 : SERVICIO DE CONSTRUCCIÓN DE FACILIDADES ATLÉTICAS Y RECREATIVAS
72 14 14 00 : SERVICIOS DE CONSTRUCCIÓN Y REPARACIÓN DE FACILIDADES DE DETENCIÓN
72 14 15 00 : SERVICIOS DE PREPARACIÓN DE TIERRAS
72 14 16 00 : SERVICIOS DE CONSTRUCCIÓN DE SISTEMAS DE TRÁNSITO MASIVO
72 14 17 00 : SERVICIOS DE ALQUILER O ARRENDAMIENTO DE EQUIPO Y MAQUINARIA DE CONSTRU...
72 15 12 00 : SERVICIOS DE CONSTRUCCIÓN Y MANTENIMIENTO DE HVAC CALEFACCIÓN Y ENFRI...
72 15 14 00 : SERVICIOS DE CONSTRUCCIÓN DE RECUBRIMIENTOS DE MUROS
72 15 15 00 : SERVICIOS DE SISTEMAS ELÉCTRICOS
72 15 16 00 : SERVICIOS DE SISTEMAS ESPECIALIZADOS DE COMUNICACIÓN
72 15 17 00 : SERVICIOS DE INSTALACIÓN DE SISTEMAS DE SEGURIDAD FÍSICA E INDUSTRIAL
72 15 19 00 : SERVICIOS DE ALBAÑILERÍA Y MAMPOSTERÍA
72 15 20 00 : SERVICIOS DE PAÑETADO Y DRYWALL
72 15 21 00 : SERVICIOS ACÚSTICOS Y DE AISLAMIENTO
72 15 22 00 : SERVICIOS DE BALDOSAS TERRAZO Y MÁRMOL Y MOSAICOS
72 15 23 00 : SERVICIOS DE CARPINTERÍA

***** CONTINUA *****



*** EXPEDIDO A TRAVES DEL SISTEMA VIRTUAL S.I.I. ***

72 15 24 00 : SERVICIOS DE MONTAJE E INSTALACIÓN DE VENTANAS Y PUERTAS
72 15 25 00 : SERVICIOS DE INSTALACIÓN DE PISOS
72 15 26 00 : SERVICIOS DE TECHADO Y PAREDES EXTERNAS Y LÁMINAS DE METAL
72 15 27 00 : SERVICIOS DE INSTALACIÓN Y REPARACIÓN DE CONCRETO
72 15 28 00 : SERVICIOS DE PERFORACIÓN DE POZOS DE AGUA
72 15 29 00 : SERVICIOS DE MONTAJE DE ACERO ESTRUCTURAL
72 15 30 00 : SERVICIOS DE VIDRIOS Y VENTANERÍA
72 15 31 00 : SERVICIOS DE CONSTRUCCIÓN DE FACILIDADES ATLÉTICAS Y RECREATIVAS
72 15 32 00 : SERVICIOS DE RECUBRIMIENTO, IMPERMEABILIZACIÓN PROTECCIÓN CONTRA CLIM...
72 15 33 00 : SERVICIOS DE MANTENIMIENTO E INSTALACIÓN DE EQUIPO DE ESTACIÓN DE SER...
72 15 34 00 : SERVICIOS DE APAREJAMIENTO Y ANDAMIAJE
72 15 35 00 : SERVICIOS DE LIMPIEZA ESTRUCTURAL EXTERNA
72 15 37 00 : SERVICIOS DE INSTALACIÓN, MANTENIMIENTO Y REPARACIÓN DE EQUIPOS Y CON...
72 15 39 00 : SERVICIO DE PREPARACIÓN DE OBRAS DE CONSTRUCCIÓN
72 15 40 00 : SERVICIOS DE EDIFICIOS ESPECIALIZADOS Y COMERCIOS
72 15 41 00 : SERVICIOS DE MANTENIMIENTO Y REPARACIÓN DE EQUIPO DE SISTEMAS DE DISTR...
72 15 42 00 : SERVICIOS DE MANTENIMIENTO Y REPARACIÓN DE INSTALACIÓN DE INSTRUMENTA...
72 15 43 00 : SERVICIOS DE MANTENIMIENTO Y REPARACIÓN DE EQUIPO MOTIVO Y GENERACIÓN...
72 15 44 00 : SERVICIOS DE MANTENIMIENTO Y FABRICACIÓN DE ACCESORIOS PARA TUBERÍAS
72 15 45 00 : SERVICIOS DE MANTENIMIENTO E INSTALACIÓN DE EQUIPO PESADO
76 10 15 00 : DESINFECCIÓN
76 10 16 00 : DESCONTAMINACIÓN DE MATERIALES PELIGROSOS
76 11 15 00 : SERVICIOS DE LIMPIEZA Y MANTENIMIENTO DE EDIFICIOS GENERALES Y DE OFICINAS
76 11 16 00 : SERVICIOS DE LIMPIEZA DE COMPONENTES DE EDIFICIOS
76 11 18 00 : LIMPIEZA DE VEHÍCULOS DE TRANSPORTE
76 12 15 00 : RECOLECCIÓN Y DISPOSICIÓN DE BASURAS
76 12 16 00 : DISPOSICIÓN DE DESECHOS NO PELIGROSOS
76 12 17 00 : TRATAMIENTO DE DESECHOS LÍQUIDOS
76 12 19 00 : DISPOSICIÓN DE DESECHOS PELIGROSOS
76 12 20 00 : SERVICIOS DE BASURERO
76 12 21 00 : SERVICIOS DE MEZCLA DE DESECHOS A COMBUSTIBLE
76 12 23 00 : SERVICIOS DE RECICLABLES
76 12 24 00 : HONORARIOS DE DISPOSICIÓN Y TRATAMIENTO DE BASURAS
77 10 15 00 : EVALUACIÓN DE IMPACTO AMBIENTAL
77 10 16 00 : PLANEACIÓN AMBIENTAL
77 10 17 00 : SERVICIOS DE ASESORÍA AMBIENTAL
77 10 18 00 : AUDITORÍA AMBIENTAL
77 10 19 00 : SERVICIOS DE INVESTIGACIÓN DE CONTAMINACIÓN
77 10 20 00 : SERVICIOS DE REPORTE AMBIENTAL
77 11 15 00 : SERVICIOS DE SEGURIDAD AMBIENTAL
77 11 16 00 : REHABILITACIÓN AMBIENTAL
77 12 15 00 : CONTAMINACIÓN DEL AIRE
77 12 16 00 : CONTAMINACIÓN DEL SUELO
77 12 17 00 : CONTAMINACIÓN DEL AGUA
77 13 16 00 : CONTAMINACIÓN AUDITIVA
78 10 18 00 : TRANSPORTE DE CARGA POR CARRETERA
78 10 22 00 : SERVICIOS POSTALES DE PAQUETE Y COURRIER
78 11 18 00 : TRANSPORTE DE PASAJEROS POR CARRETERA
78 14 15 00 : SERVICIOS DE ORGANIZACIÓN DE TRANSPORTES
78 18 15 00 : SERVICIOS DE MANTENIMIENTO Y REPARACIÓN DE VEHÍCULOS
80 10 15 00 : SERVICIOS DE CONSULTORÍA DE NEGOCIOS Y ADMINISTRACIÓN CORPORATIVA
80 10 16 00 : GERENCIA DE PROYECTOS

***** CONTINUA *****



*** EXPEDIDO A TRAVES DEL SISTEMA VIRTUAL S.I.I. ***

80 11 16 00 : SERVICIOS DE PERSONAL TEMPORAL
80 12 16 00 : SERVICIOS DE DERECHO COMERCIAL
80 13 15 00 : ALQUILER Y ARRENDAMIENTO DE PROPIEDADES O EDIFICACIONES
80 13 16 00 : VENTAS DE PROPIEDADES Y EDIFICIOS
80 14 15 00 : INVESTIGACIÓN DE MERCADOS
80 14 16 00 : ACTIVIDADES DE VENTAS Y PROMOCIÓN DE NEGOCIOS
80 16 15 00 : SERVICIOS DE APOYO GERENCIAL
81 10 15 00 : INGENIERÍA CIVIL Y ARQUITECTURA
81 10 16 00 : INGENIERÍA MECÁNICA
81 10 17 00 : INGENIERÍA ELÉCTRICA Y ELECTRÓNICA
81 10 22 00 : INGENIERÍA DE TRANSPORTE
81 11 15 00 : INGENIERÍA DE SOFTWARE O HARDWARE
81 11 17 00 : SISTEMAS DE MANEJO DE INFORMACIÓN MIS
81 11 20 00 : SERVICIOS DE DATOS
81 11 21 00 : SERVICIOS DE INTERNET
81 11 22 00 : MANTENIMIENTO Y SOPORTE DE SOFTWARE
81 14 15 00 : CONTROL DE CALIDAD
81 14 18 00 : ADMINISTRACIÓN DE INSTALACIONES
81 16 17 00 : SERVICIOS DE TELECOMUNICACIONES
82 11 17 00 : ESCRITURA CREATIVA
82 11 19 00 : SERVICIOS DE NOTICIAS Y PUBLICIDAD
82 12 15 00 : IMPRESIÓN
82 14 15 00 : SERVICIOS DE DISEÑO ARTÍSTICO
83 10 15 00 : SERVICIOS DE ACUEDUCTO Y ALCANTARILLADO
83 11 15 00 : COMUNICACIONES TELEFÓNICAS LOCALES Y DE LARGA DISTANCIA
84 13 15 00 : SERVICIOS DE SEGUROS PARA ESTRUCTURAS Y PROPIEDADES Y POSESIONES
85 12 22 00 : SERVICIOS DE EVALUACIÓN Y VALORACIÓN DE SALUD INDIVIDUAL
86 10 18 00 : ENTRENAMIENTO EN SERVICIO Y DESARROLLO DE MANO DE OBRA
90 10 17 00 : SERVICIOS DE CAFETERÍA
90 11 16 00 : FACILIDADES PARA ENCUENTROS
92 12 15 00 : SERVICIOS DE GUARDIAS
93 10 17 00 : CUERPOS Y PRÁCTICA LEGISLATIVA
93 14 17 00 : CULTURA
93 14 20 00 : DESARROLLO URBANO
95 10 15 00 : LOTES RESIDENCIALES
95 10 16 00 : LOTES COMERCIALES
95 10 17 00 : LOTES INDUSTRIALES
95 11 15 00 : VÍAS DE TRÁFICO LIMITADO
95 11 16 00 : VÍAS DE TRÁFICO ABIERTO
95 12 15 00 : EDIFICIOS Y ESTRUCTURAS COMERCIALES Y DE ENTRETENIMIENTO
95 12 16 00 : EDIFICIOS Y ESTRUCTURAS DE TRANSPORTE
95 12 17 00 : EDIFICIOS Y ESTRUCTURAS PÚBLICOS
95 12 18 00 : EDIFICIOS Y ESTRUCTURAS UTILITARIOS
95 12 19 00 : EDIFICIOS Y ESTRUCTURAS EDUCACIONALES Y DE ADMINISTRACIÓN
95 12 20 00 : EDIFICIOS Y ESTRUCTURAS HOSPITALARIAS
95 12 21 00 : EDIFICIOS Y ESTRUCTURAS DE ACOMODACIONES
95 12 23 00 : EDIFICIOS Y ESTRUCTURAS DE SALUD Y DEPORTIVAS
95 12 24 00 : EDIFICIOS Y ESTRUCTURAS INDUSTRIALES
95 12 25 00 : EDIFICIOS Y ESTRUCTURAS AGRÍCOLAS Y DE CULTIVOS Y PESCA
95 12 26 00 : EDIFICIOS Y ESTRUCTURAS RELIGIOSAS
95 13 15 00 : TARIMAS Y GRADERÍAS
95 13 16 00 : EDIFICIOS Y ESTRUCTURAS COMERCIALES E INDUSTRIALES PORTÁTILES

***** CONTINUA *****



Cámara de Comercio
del Huila

**CAMARA DE COMERCIO DEL HUILA
INGENIERIA ELECTRONICA DEL HUILA S.A.S**

Fecha expedición: 2022/03/17 - 16:06:25 **** Recibo No. S001106995 **** Num. Operación. 99-USUPUBXX-20220317-0231

*** EXPEDIDO A TRAVES DEL SISTEMA VIRTUAL S.I.I. ***

95 13 17 00 : TIENDAS CARPAS Y ESTRUCTURAS DE MEMBRANA
95 14 15 00 : EDIFICIOS Y ESTRUCTURAS PREFABRICADOS PARA FINCAS
95 14 16 00 : EDIFICIOS Y ESTRUCTURAS PREFABRICADOS RESIDENCIALES
95 14 17 00 : EDIFICIOS Y ESTRUCTURAS PREFABRICADOS COMERCIALES E INDUSTRIALES
95 14 18 00 : EDIFICIOS Y ESTRUCTURAS PREFABRICADOS DE EMERGENCIA Y ALIVIO
95 14 19 00 : EDIFICIOS Y ESTRUCTURAS PREFABRICADOS MÉDICOS
32 13 10 00 : ACCESORIOS, MATERIAS PRIMAS Y PIEZAS DE COMPONENTES ELECTRÓNICOS
24 14 16 00 : SUMINISTROS DE ACOLCHADOS
25 20 20 00 : SISTEMAS DE ENERGÍA DE AVIÓN
27 11 20 00 : HERRAMIENTAS MANUALES DE JARDINERÍA, AGRICULTURA Y FORESTACIÓN
32 10 16 00 : CIRCUITOS INTEGRADOS
32 12 16 00 : RESISTORES
32 15 19 00 : DISPOSITIVOS DE AUTOMATIZACIÓN DE CONTROL DE LA CONECTIVIDAD
39 12 17 00 : FERRETERÍA ELÉCTRICA Y SUMINISTROS
41 10 63 00 : PRODUCTOS DE REACCIÓN EN CADENA DE LA POLIMERASA (PCR) Y REACCIÓN EN ...
42 20 18 00 : PRODUCTOS RADIOGRÁFICOS DE DIAGNÓSTICO MÉDICO
43 22 26 00 : EQUIPO DE SERVICIO DE RED
43 22 27 00 : EQUIPO TELEGRÁFICO
43 22 32 00 : PLATAFORMAS DE MENSAJERÍA POR MÓVIL
43 23 28 00 : SOFTWARE DE ADMINISTRACIÓN DE REDES
43 23 35 00 : SOFTWARE DE INTERCAMBIO DE INFORMACIÓN
50 16 15 00 : CHOCOLATES, AZÚCARES, EDULCORANTES PRODUCTOS
60 10 17 00 : MATERIALES DE RECURSOS DEL PROFESOR
60 10 49 00 : MATERIALES DE FÍSICA DE ELECTRICIDAD
46 17 16 00 : EQUIPO DE VIGILANCIA Y DETECCIÓN
45 12 15 00 : CÁMARAS
26 12 16 00 : CABLES ELÉCTRICOS Y ACCESORIOS
92 12 17 00 : SERVICIOS DE SISTEMAS DE SEGURIDAD
45 12 16 00 : ACCESORIOS PARA CÁMARAS
32 15 18 00 : DISPOSITIVOS DE CONTROL DE SEGURIDAD
83 11 23 00 : SERVICIOS DE TELECOMUNICACIONES POR FIBRA
43 22 33 00 : DISPOSITIVOS Y EQUIPOS PARA INSTALACIÓN DE CONECTIVIDAD DE REDES Y DAT...
39 11 21 00 : ILUMINACIÓN ÓPTICA
41 11 37 00 : INSTRUMENTOS DE MEDICIÓN Y COMPROBACIÓN DE COMUNICACIÓN ELECTRÓNICA
46 17 15 00 : CERRADURAS, ELEMENTOS DE SEGURIDAD Y ACCESORIOS
43 21 17 00 : DISPOSITIVOS INFORMÁTICOS DE ENTRADA DE DATOS
43 20 18 00 : DISPOSITIVOS DE ALMACENAMIENTO
43 23 37 00 : SOFTWARE DE ADMINISTRACIÓN DE SISTEMAS
43 22 17 00 : EQUIPO FIJO DE RED Y COMPONENTES
72 10 29 00 : SERVICIOS DE MANTENIMIENTO Y REPARACIÓN DE INSTALACIONES
72 15 36 00 : SERVICIOS DE TERMINADO INTERIOR, DOTACIÓN Y REMODELACIÓN
70 17 18 00 : SERVICIOS DE DRENAJE
40 17 15 00 : TUBOS Y TUBERÍAS COMERCIALES
26 12 15 00 : ALAMBRE ELÉCTRICO
39 12 14 00 : LENGUETAS DE CONEXIÓN, CONECTADORES Y TERMINALES
81 11 18 00 : SERVICIOS DE SISTEMAS Y ADMINISTRACIÓN DE COMPONENTES DE SISTEMAS
82 10 16 00 : PUBLICIDAD DIFUNDIDA
82 10 19 00 : COLOCACIÓN Y CUMPLIMIENTO DE MEDIOS
83 12 17 00 : SERVICIOS DE COMUNICACIÓN MASIVA
83 11 25 00 : CAPACIDADES DE EJE TRONCAL
40 17 16 00 : TUBOS Y TUBERÍAS INDUSTRIALES
40 17 41 00 : BRIDA ENCAJADA POR SOLDADURA PARA TUBOS

***** CONTINUA *****



Cámara de Comercio
del Huila

**CAMARA DE COMERCIO DEL HUILA
INGENIERIA ELECTRONICA DEL HUILA S.A.S**

Fecha expedición: 2022/03/17 - 16:06:25 **** Recibo No. S001106995 **** Num. Operación. 99-USUPUBXX-20220317-0231

*** EXPEDIDO A TRAVES DEL SISTEMA VIRTUAL S.I.I. ***

40 17 43 00 : ESPACIADORES PARA TUBOS
41 10 35 00 : RECINTOS CERRADOS DE LABORATORIO Y ACCESORIOS
81 10 24 00 : INGENIERÍA DE TRANSMISIÓN DE ENERGÍA ELÉCTRICA
39 12 19 00 : DISPOSITIVOS Y ACCESORIOS DE SEGURIDAD ELÉCTRICA
43 22 28 00 : EQUIPO DE TELEFONÍA
52 16 15 00 : EQUIPOS AUDIOVISUALES
60 10 62 00 : MATERIALES DE ENSEÑANZA DE TECNOLOGÍA
70 11 15 00 : PLANTAS Y ÁRBOLES ORNAMENTALES
70 11 17 00 : PARQUES, JARDINES Y HUERTOS
70 14 16 00 : PROTECCIÓN DE CULTIVOS
71 15 10 00 : SERVICIOS DE COMUNICACIÓN DE DATOS DEL CAMPO PETROLÍFERO
72 10 21 00 : CONTROL DE PLAGAS
81 11 16 00 : PROGRAMADORES DE COMPUTADOR
43 23 27 00 : SOFTWARE DE APLICACIONES DE RED
43 19 15 00 : DISPOSITIVOS DE COMUNICACIÓN PERSONAL
26 13 15 00 : CENTRALES ELÉCTRICAS
39 12 10 00 : EQUIPAMIENTO PARA DISTRIBUCIÓN Y CONVERSIÓN DE ALIMENTACIÓN
39 12 13 00 : CUADROS, REGISTROS Y MENAJE PARA ELECTRICIDAD
39 12 21 00 : EQUIPO DE TRANSMISIÓN Y DISTRIBUCIÓN ELÉCTRICA
39 12 22 00 : INTERRUPTORES ELÉCTRICOS Y ACCESORIOS
39 13 15 00 : MARCADORES DE ALAMBRE Y DISPOSITIVOS PARA MARCAR ALAMBRE
39 13 17 00 : CONDUCTOS ELÉCTRICOS, ELECTRODUCTOS Y CABLES AÉREOS
39 11 15 00 : ILUMINACIÓN DE INTERIORES Y ARTEFACTOS
39 11 16 00 : ILUMINACIÓN EXTERIOR Y ARTEFACTOS
32 12 17 00 : COMPONENTES DISCRETOS
40 18 30 00 : TUBERÍAS DE CAUCHO Y PLÁSTICO
20 10 20 00 : SISTEMAS DE EXPLORACIÓN Y DESARROLLO
20 10 21 00 : BARRENAS DE ROCAS
20 11 15 00 : EQUIPO DE EXPLORACIÓN Y PERFORACIÓN
30 11 17 00 : YESOS
30 18 18 00 : CABEZAS, CHORROS Y PARTES Y ACCESORIOS DE GRIFOS Y DUCHAS
49 24 15 00 : EQUIPO DE PARQUES INFANTILES
11 11 15 00 : BARRO Y TIERRA
11 11 16 00 : PIEDRA
39 12 11 00 : CENTROS DE CONTROL Y DISTRIBUCIÓN Y ACCESORIOS
39 12 16 00 : DISPOSITIVOS Y ACCESORIOS PARA LA PROTECCIÓN DE CIRCUITOS
39 12 18 00 : INSTALACIONES DE EDIFICIOS INTELIGENTES - IBI
83 10 18 00 : SERVICIOS ELÉCTRICOS
72 15 11 00 : SERVICIOS DE CONSTRUCCIÓN DE PLOMERÍA
72 15 13 00 : SERVICIOS DE PINTURA E INSTALACIÓN DE PAPEL DE COLGADURA
11 10 17 00 : METALES DE BASE
20 12 13 00 : EQUIPO DE CONTROL DE ARENA
51 10 27 00 : ANTISÉPTICOS
72 15 18 00 : SERVICIOS DE MANTENIMIENTO Y REPARACIÓN DE INSTALACIÓN DE MÁQUINAS
31 16 34 00 : REDES DE METAL Y ESTRUCTURAS DE CRIBADO
70 13 15 00 : PROTECCIÓN DEL TERRENO Y DEL SUELO
24 10 16 00 : EQUIPO DE IZAJE Y ACCESORIOS
70 13 16 00 : PREPARACIÓN DEL TERRENO Y DEL SUELO
55 12 16 00 : ETIQUETAS
20 10 15 00 : EQUIPO DE CORTE
20 10 16 00 : CRIBAS Y EQUIPOS DE ALIMENTACIÓN
20 10 17 00 : TRITURADORAS, QUEBRANTADORAS Y AMOLADORES

***** CONTINUA *****



Cámara de Comercio
del Huila

**CAMARA DE COMERCIO DEL HUILA
INGENIERIA ELECTRONICA DEL HUILA S.A.S**

Fecha expedición: 2022/03/17 - 16:06:25 **** Recibo No. S001106995 **** Num. Operación. 99-USUPUBXX-20220317-0231

*** EXPEDIDO A TRAVES DEL SISTEMA VIRTUAL S.I.I. ***

20 10 18 00 : SISTEMAS MECANIZADOS DE SOPORTE EN TIERRA
20 10 19 00 : SISTEMAS SECUNDARIOS DE RUPTURA DE ROCA
47 10 15 00 : EQUIPO PARA EL TRATAMIENTO Y SUMINISTRO DE AGUA
40 15 15 00 : BOMBAS
80 11 17 00 : RECLUTAMIENTO DE PERSONAL
78 14 16 00 : INSPECCIÓN
78 14 17 00 : SERVICIOS A LA NAVEGACIÓN
11 11 17 00 : ARENA
11 11 18 00 : ARCILLAS
12 16 48 00 : AGENTES REDUCTORES DE AGUA
12 16 49 00 : AGENTES DE IMPERMEABILIZACIÓN
20 12 21 00 : EQUIPO DE PERFORACIÓN
20 12 14 00 : HERRAMIENTAS Y EQUIPO DE TERMINACIÓN
20 12 11 00 : EQUIPO PARA CEMENTAR
20 12 10 00 : EQUIPO ACIDIFICANTE
20 11 17 00 : ACCESORIOS DE PERFORACIÓN Y EXPLOTACIÓN
20 11 16 00 : MAQUINARIA DE PERFORACIÓN Y EXPLOTACIÓN
20 12 22 00 : EQUIPO DE PRUEBA DEL POZO
20 12 25 00 : EQUIPO PARA TUBERÍA FLEXIBLE
20 12 26 00 : EQUIPO SÍSMICO
20 12 23 00 : EQUIPO DE SLICKLINE - CABLE DE RECUPERACIÓN
20 12 33 00 : HERRAMIENTAS PARA REVESTIMIENTOS MIENTRAS SE PERFORA
20 14 12 00 : EQUIPO DE DESARENAR
21 10 15 00 : MAQUINARIA AGRÍCOLA PARA PREPARACIÓN DEL SUELO
23 11 16 00 : MAQUINARIA DE HIDROTRATAMIENTO
23 15 35 00 : SISTEMAS DE PINTURA
23 15 38 00 : SISTEMAS DE REVESTIMIENTO
23 19 11 00 : MEZCLADORES CONTINUOS
23 19 12 00 : PIEZAS DE MEZCLADORA Y ACCESORIOS
23 27 15 00 : MAQUINARIA DE SOLDADURA FUERTE
23 27 17 00 : ACCESORIOS PARA SOLDAR, SOLDADURA FUERTE Y SOLDADURA DÉBIL
27 11 23 00 : HERRAMIENTAS DE MARCAR
27 11 24 00 : HERRAMIENTAS DE INSERCIÓN Y AJUSTE
27 12 15 00 : PRENSAS HIDRÁULICAS
31 16 20 00 : CLAVOS
31 16 21 00 : ANCLAS
31 16 22 00 : REMACHES
31 16 23 00 : FERRETERÍA DE MONTAJE
31 16 24 00 : FIJADORES VARIOS
31 15 18 00 : ALAMBRE MECÁNICO
31 15 19 00 : CORREAS
31 15 20 00 : CABLE DE SEGURIDAD
31 16 15 00 : TORNILLOS
31 16 16 00 : PERNOS
31 16 17 00 : TUERCAS
31 16 18 00 : ARANDELAS
31 16 19 00 : MUELLES
31 15 16 00 : CADENAS
31 15 17 00 : CABLE MECÁNICO
40 14 16 00 : VÁLVULAS
40 17 25 00 : CONECTORES DE TUBOS
40 17 26 00 : ACOPLEROS DE TUBOS

***** CONTINUA *****



Cámara de Comercio
del Huila

**CAMARA DE COMERCIO DEL HUILA
INGENIERIA ELECTRONICA DEL HUILA S.A.S**

Fecha expedición: 2022/03/17 - 16:06:25 **** Recibo No. S001106995 **** Num. Operación. 99-USUPUBXX-20220317-0231

*** EXPEDIDO A TRAVES DEL SISTEMA VIRTUAL S.I.I. ***

40 17 27 00 : CRUCES DE TUBOS
40 17 28 00 : CODOS DE TUBOS
40 17 29 00 : UNIONES DE EXTENSIÓN DE TUBOS
40 17 35 00 : TAPONES PARA TUBOS
40 17 46 00 : T PARA TUBOS
71 10 17 00 : EXTRACCIÓN
11 12 16 00 : MADERA
11 12 20 00 : PRODUCTOS DE MADERA DISEÑADOS
40 10 17 00 : ENFRIAMIENTO
43 21 15 00 : COMPUTADORES
43 21 16 00 : ACCESORIOS DE COMPUTADOR
43 21 19 00 : MONITORES Y PANTALLAS DE COMPUTADOR
43 21 21 00 : IMPRESORAS DE COMPUTADOR
44 10 15 00 : MÁQUINAS DE DUPLICACIÓN
44 11 19 00 : TABLEROS
45 11 16 00 : PROYECTORES Y SUMINISTROS
56 11 20 00 : MUEBLES DE APOYO DE LA COMPUTADORA
15 10 15 00 : PETRÓLEO Y DESTILADOS
46 15 16 00 : EQUIPO DE SEGURIDAD Y CONTROL

ESTA INFORMACION FUE OBJETO DE VERIFICACIÓN DOCUMENTAL POR PARTE DE LA CAMARA DE COMERCIO DEL HUILA.

**CERTIFICA:
HISTORIA DE INSCRIPCIONES**

QUE EL DÍA 19 DE JULIO DE 2017 EL PROPONENTE SE INSCRIBIÓ EN EL REGISTRO ÚNICO DE PROPONENTES BAJO EL NÚMERO 37567 DEL LIBRO PRIMERO DE LOS PROPONENTES, QUE ESTA INSCRIPCIÓN SE PUBLICÓ EN EL REGISTRO ÚNICO EMPRESARIAL Y SOCIAL EL DÍA 19 DE JULIO DE 2017.

QUE EL DÍA 26 DE ABRIL DE 2018 EL PROPONENTE SE RENOVÓ EN EL REGISTRO ÚNICO DE PROPONENTES BAJO EL NÚMERO 38903 DEL LIBRO PRIMERO DE LOS PROPONENTES, QUE ESTA INSCRIPCIÓN SE PUBLICÓ EN EL REGISTRO ÚNICO EMPRESARIAL Y SOCIAL EL DÍA 26 DE ABRIL DE 2018.

QUE EL DÍA 27 DE JUNIO DE 2018 EL PROPONENTE SE ACTUALIZÓ EN EL REGISTRO ÚNICO DE PROPONENTES BAJO EL NÚMERO 39313 DEL LIBRO PRIMERO DE LOS PROPONENTES, QUE ESTA INSCRIPCIÓN SE PUBLICÓ EN EL REGISTRO ÚNICO EMPRESARIAL Y SOCIAL EL DÍA 27 DE JUNIO DE 2018.

QUE EL DÍA 31 DE JULIO DE 2018 EL PROPONENTE SE ACTUALIZÓ EN EL REGISTRO ÚNICO DE PROPONENTES BAJO EL NÚMERO 39394 DEL LIBRO PRIMERO DE LOS PROPONENTES, QUE ESTA INSCRIPCIÓN SE PUBLICÓ EN EL REGISTRO ÚNICO EMPRESARIAL Y SOCIAL EL DÍA 31 DE JULIO DE 2018.

QUE EL DÍA 15 DE MAYO DE 2019 EL PROPONENTE SE RENOVÓ EN EL REGISTRO ÚNICO DE PROPONENTES BAJO EL NÚMERO 40914 DEL LIBRO PRIMERO DE LOS PROPONENTES, QUE ESTA INSCRIPCIÓN SE PUBLICÓ EN EL REGISTRO ÚNICO EMPRESARIAL Y SOCIAL EL DÍA 15 DE MAYO DE 2019.

QUE EL DÍA 21 DE JULIO DE 2020 EL PROPONENTE SE RENOVÓ EN EL REGISTRO ÚNICO DE PROPONENTES BAJO EL NÚMERO 42276 DEL LIBRO PRIMERO DE LOS PROPONENTES, QUE ESTA INSCRIPCIÓN SE PUBLICÓ EN EL REGISTRO ÚNICO EMPRESARIAL Y SOCIAL EL DÍA 21 DE JULIO DE 2020.

QUE EL DÍA 10 DE NOVIEMBRE DE 2020 EL PROPONENTE SE ACTUALIZÓ EN EL REGISTRO ÚNICO DE PROPONENTES BAJO EL NÚMERO 42925 DEL LIBRO PRIMERO DE LOS PROPONENTES, QUE ESTA INSCRIPCIÓN SE PUBLICÓ EN EL REGISTRO ÚNICO EMPRESARIAL Y SOCIAL EL DÍA 10 DE NOVIEMBRE DE 2020.

***** CONTINUA *****



Cámara de Comercio
del Huila

**CAMARA DE COMERCIO DEL HUILA
INGENIERIA ELECTRONICA DEL HUILA S.A.S**

Fecha expedición: 2022/03/17 - 16:06:25 **** Recibo No. S001106995 **** Num. Operación. 99-USUPUBXX-20220317-0231

*** EXPEDIDO A TRAVES DEL SISTEMA VIRTUAL S.I.I. ***

QUE EL DÍA 20 DE ABRIL DE 2021 EL PROPONENTE SE RENOVÓ EN EL REGISTRO ÚNICO DE PROPONENTES BAJO EL NÚMERO 43701 DEL LIBRO PRIMERO DE LOS PROPONENTES, QUE ESTA INSCRIPCIÓN SE PUBLICÓ EN EL REGISTRO ÚNICO EMPRESARIAL Y SOCIAL EL DÍA 20 DE ABRIL DE 2021.

**CERTIFICA:
CONTRATOS**

QUE LA INFORMACIÓN QUE HAN REPORTADO LAS ENTIDADES ESTATALES EN RELACIÓN CON CONTRATOS ADJUDICADOS, EN EJECUCIÓN, Y EJECUTADOS ES LA SIGUIENTE:

CONTRATOS EN EJECUCIÓN:

ENTIDAD CONTRATANTE:DEPARTAMENTO DEL CAQUETA

NIT:8000915944

MUNICIPIO:18001 - FLORENCIA

AREA O SECCIONAL:DEPARTAMENTO DEL CAQUETA - DESPACHO DEL GOBERNADOR

IDENTIFICACIÓN FUNCIONARIO:40774144

NOMBRE FUNCIONARIO:DUILIA CALDERON

NÚMERO DEL CONTRATO:661

NÚMERO DEL CONTRATO SECOP:DC-GO-SAMC-029-2018

FECHA DE ADJUDICACIÓN:04/12/2018

FECHA DE PERFECCIONAMIENTO:04/12/2018

FECHA DE INICIO:11/01/2019

TIPO DEL CONTRATO:3

VALOR DEL CONTRATO:\$1.282.502.067,00

VALOR DEL CONTRATO PAGADO:\$0,00

FECHA DE INSCRIPCIÓN:30/01/2019

NÚMERO REGISTRO LIBRO I DE PROPOONENTES:39790

OBJETO:IMPLEMENTACIÓN PLATAFORMA UNIFICADA DE SEGURIDAD EN EL DEPARTAMENTO DEL CAQUETA.

SG FM CL PR - DESCRIPCIÓN

46 17 16 00 :

72 15 16 00 :

LA INFORMACIÓN REMITIDA POR LAS ENTIDADES ESTATALES EN VIRTUD DEL ARTÍCULO 14 DEL DECRETO 1510 DE JULIO 17 DE 2013, INCORPORADO EN EL DECRETO 1082 DE 2015, NO SERÁ VERIFICADA POR LAS CÁMARAS DE COMERCIO. POR LO TANTO LAS CONTROVERSIAS RESPECTO DE LOS CONTRATOS, MULTAS Y SANCIONES REPORTADOS POR LAS ENTIDADES ESTATALES, DEBERÁN SURTIRSE ANTE LA ENTIDAD ESTATAL CORRESPONDIENTE Y NO PODRÁN DEBATIRSE ANTE LAS CÁMARAS DE COMERCIO.

CERTIFICA :

DE CONFORMIDAD CON LO ESTABLECIDO EN EL CÓDIGO DE PROCEDIMIENTO ADMINISTRATIVO Y DE LO CONTENCIOSO Y DE LA LEY 962 DE 2005, LOS ACTOS ADMINISTRATIVOS DE REGISTRO AQUÍ CERTIFICADOS QUEDAN EN FIRME DIEZ (10) DÍAS HÁBILES DESPUES DE LA FECHA DE INSCRIPCIÓN, SIEMPRE QUE NO SEAN OBJETO DE RECURSOS. EL DÍA SÁBADO NO SE DEBE CONTAR COMO DÍA HÁBIL.

VALOR DEL CERTIFICADO : \$55,000

IMPORTANTE: La firma digital del secretario de la **CAMARA DE COMERCIO DEL HUILA** contenida en este certificado electrónico se encuentra emitida por una entidad de certificación abierta autorizada y vigilada por la Superintendencia de Industria y Comercio, de conformidad con las exigencias establecidas en la Ley 527 de 1999 para validez jurídica y probatoria de los documentos electrónicos.

La firma digital no es una firma digitalizada o escaneada, por lo tanto, la firma digital que acompaña este documento la podrá verificar a través de su aplicativo visor de

***** CONTINUA *****



Cámara de Comercio
del Huila

**CAMARA DE COMERCIO DEL HUILA
INGENIERIA ELECTRONICA DEL HUILA S.A.S**

Fecha expedición: 2022/03/17 - 16:06:25 **** Recibo No. S001106995 **** Num. Operación. 99-USUPUBXX-20220317-0231

*** EXPEDIDO A TRAVES DEL SISTEMA VIRTUAL S.I.I. ***

documentos pdf.

No obstante, si usted va a imprimir este certificado, lo puede hacer desde su computador, con la certeza de que el mismo fue expedido a través del canal virtual de la cámara de comercio y que la persona o entidad a la que usted le va a entregar el certificado impreso, puede verificar por una sola vez el contenido del mismo, ingresando al enlace <https://siineiva.confecamaras.co/cv.php> seleccionando la cámara de comercio e indicando el código de verificación **sYJ6exJWBg**

Al realizar la verificación podrá visualizar (y descargar) una imagen exacta del certificado que fue entregado al usuario en el momento que se realizó la transacción.

La firma mecánica que se muestra a continuación es la representación gráfica de la firma del secretario jurídico (o de quien haga sus veces) de la Cámara de Comercio quien avala este certificado. La firma mecánica no reemplaza la firma digital en los documentos electrónicos.

*** FINAL DEL CERTIFICADO ***

***** CONTINUA *****

CODIGO DE VERIFICACIÓN J8jBX53YpZ

CERTIFICADO DE INSCRIPCIÓN Y CLASIFICACIÓN EN EL REGISTRO DE PROPONENTES

INFORMA :

LA CAMARA DE COMERCIO DEL HUILA ,CON FUNDAMENTO EN LO DISPUESTO EN EL ARTICULO 6.1 DE LA LEY 1150 DE 2007, REGLAMENTADA POR EL DECRETO 1510 DE 2013, INCORPORADO EN EL DECRETO 1082 DE 2015, CON BASE EN LA INFORMACION SUMINISTRADA POR EL INSCRITO Y POR LAS ENTIDADES ESTATALES.

***** LA SIGUIENTE INFORMACIÓN SE ENCUENTRA EN FIRME *****

CERTIFICA: IDENTIFICACIÓN

NOMBRE: MANRIQUE SAAVEDRA CARLOS

NIT:12130133-2

C.C.:12130133

NACIONALIDAD:COLOMBIANO

MATRICULA MERCANTIL:248602

FECHA DE MATRÍCULA EN EL REGISTRO MERCANTIL:27/09/2013

NÚMERO DEL PROPONENTE:1160

FECHA DE LA ÚLTIMA INSCRIPCIÓN EN EL REGISTRO DE PROPONENTES:09/06/2014

FECHA DE LA ÚLTIMA RENOVACIÓN EN EL REGISTRO DE PROPONENTES:25/05/2021

ORGANIZACIÓN:PERSONA NATURAL

TAMAÑO DE EMPRESA:MEDIANA EMPRESA

CERTIFICA: DOMICILIO

DIRECCIÓN DEL DOMICILIO PRINCIPAL:CALLE 40 7 P 400 LT3 MZ C CONDOMINIO IND TERPEL

MUNICIPIO:41524 - PALERMO

DEPARTAMENTO:HUILA

TELEFONO 1:8740283

CORREO ELECTRÓNICO:cmanrique35@hotmail.com

DIRECCIÓN PARA NOTIFICACIONES:CALLE 40 7 P 400 LT3 MZ C CONDOMINIO IND TERPEL

MUNICIPIO:41524 - PALERMO

DEPARTAMENTO:HUILA

TELEFONO 1 :8740283

CORREO ELECTRÓNICO:cmanrique35@hotmail.com

ESTA INFORMACION NO ESTA SUJETA A VERIFICACIÓN DOCUMENTAL, DE ACUERDO CON LO DISPUESTO EN EL DECRETO 1510 DE 2013, INCORPORADO EN EL DECRETO 1082 DE 2015.

CERTIFICA: CLASIFICACIONES DE BIENES, OBRAS Y SERVICIOS

QUE EN RELACION A LOS BIENES, OBRAS Y SERVICIOS QUE OFRECERA A LAS ENTIDADES ESTATALES, IDENTIFICADOS CON EL CLASIFICADOR DE BIENES, OBRAS Y SERVICIOS EN EL TERCER NIVEL(CLASE), EL PROPONENTE REPORTÓ:

***** CONTINUA *****



Cámara de Comercio
del Huila

**CAMARA DE COMERCIO DEL HUILA
MANRIQUE SAAVEDRA CARLOS**

Fecha expedición: 2022/03/01 - 16:04:19 **** Recibo No. S001090640 **** Num. Operación. 99-USUPUBXX-20220301-0199

*** EXPEDIDO A TRAVES DEL SISTEMA VIRTUAL S.I.I. ***

SG FM CL PR - DESCRIPCIÓN

10 15 15 00 : SEMILLAS Y PLÁNTULAS VEGETALES
10 15 17 00 : SEMILLAS Y PLÁNTULAS DE HIERBA Y FORRAJE
10 15 18 00 : SEMILLAS Y PLÁNTULAS DE ESPECIAS
10 15 19 00 : SEMILLAS, BULBOS, PLÁNTULAS Y ESQUEJES DE FLORES
10 15 20 00 : SEMILLAS Y ESQUEJES DE ÁRBOLES Y ARBUSTOS
10 16 15 00 : ÁRBOLES Y ARBUSTOS
10 16 16 00 : PLANTAS FLORALES
10 16 18 00 : PLANTAS SIN FLOR
10 17 15 00 : ABONOS ORGÁNICOS Y NUTRIENTES PARA PLANTAS
10 17 16 00 : ABONOS QUÍMICOS Y NUTRIENTES PARA PLANTAS
10 17 17 00 : HERBICIDAS
10 17 18 00 : ACONDICIONADORES DE SUELOS
10 19 15 00 : PESTICIDAS O REPELENTES DE PLAGAS
10 19 17 00 : DISPOSITIVOS PARA CONTROL DE PLAGAS
11 10 16 00 : MINERALES METÁLICOS
11 10 17 00 : METALES DE BASE
11 11 15 00 : BARRO Y TIERRA
11 11 16 00 : PIEDRA
11 11 17 00 : ARENA
11 11 18 00 : ARCILLAS
11 12 16 00 : MADERA
11 12 17 00 : PRODUCTOS SECUNDARIOS DE LA EXPLOTACIÓN FORESTAL
11 12 20 00 : PRODUCTOS DE MADERA DISEÑADOS
11 14 16 00 : DESECHOS NO METÁLICOS Y CHATARRA
11 15 15 00 : FIBRAS
11 16 21 00 : TEJIDOS O TELAS ESPECIALES
11 17 15 00 : ACEROS BÁSICOS
11 17 20 00 : ALEACIONES DE ALUMINIO
11 19 16 00 : CHATARRA
11 19 17 00 : VIRUTAS
12 16 23 00 : AGENTES DE CURACIÓN
12 16 43 00 : CONTROLADORES DE HIERRO
12 16 50 00 : AGENTES ANTI ENCOGIMIENTO
20 11 17 00 : ACCESORIOS DE PERFORACIÓN Y EXPLOTACIÓN
20 12 11 00 : EQUIPO PARA CEMENTAR
20 12 13 00 : EQUIPO DE CONTROL DE ARENA
20 12 14 00 : HERRAMIENTAS Y EQUIPO DE TERMINACIÓN
20 12 15 00 : HERRAMIENTAS CONVENCIONALES DE PERFORACIÓN
20 12 20 00 : EQUIPO DE PRUEBA Y ACCESORIOS
20 12 22 00 : EQUIPO DE PRUEBA DEL POZO
20 12 23 00 : EQUIPO DE SLICKLINE - CABLE DE RECUPERACIÓN
20 12 27 00 : MERCANCÍA TUBULAR PARA CAMPO PETROLERO
20 12 28 00 : EQUIPO Y PLATAFORMAS DE REACONDICIONAMIENTO Y PERFORACIÓN
20 12 30 00 : EQUIPO MULTILATERAL
20 14 10 00 : EQUIPO DE CABEZA DE POZO
20 14 13 00 : ANCLAS Y BOMBAS DE CHORRO DE BARRENAS HACIA ABAJO
20 14 14 00 : ACCESORIOS DE PRODUCCIÓN DE BARRENAS HACIA ABAJO
20 14 29 00 : TANQUES Y RECIPIENTES ALMACENADORES
20 14 33 00 : EQUIPO PARA SERVICIO DE OLEODUCTOS
21 10 15 00 : MAQUINARIA AGRÍCOLA PARA PREPARACIÓN DEL SUELO
21 10 22 00 : MAQUINARIA Y EQUIPO PARA SILVICULTURA

***** CONTINUA *****



Cámara de Comercio
del Huila

**CAMARA DE COMERCIO DEL HUILA
MANRIQUE SAAVEDRA CARLOS**

Fecha expedición: 2022/03/01 - 16:04:19 **** Recibo No. S001090640 **** Num. Operación. 99-USUPUBXX-20220301-0199

*** EXPEDIDO A TRAVES DEL SISTEMA VIRTUAL S.I.I. ***

22 10 15 00 : MAQUINARIA PARA TRABAJO DE DESMONTE
22 10 16 00 : EQUIPO DE PAVIMENTACIÓN
22 10 17 00 : COMPONENTES DE EQUIPO PESADO
22 10 18 00 : GRÚAS DE ELEVACIÓN
22 10 19 00 : MAQUINARIA Y ACCESORIOS DE CONSTRUCCIÓN DE EDIFICIOS
22 10 20 00 : EQUIPO Y MAQUINARIA DE DEMOLICIÓN DE EDIFICIOS
23 10 15 00 : MAQUINARIA PARA TRABAJAR MADERA, PIEDRA, CERÁMICA Y SIMILARES
23 15 20 00 : MANEJO DEL WEB Y MAQUINARIA DE CONTROL Y EQUIPO Y SUMINISTROS
23 19 10 00 : MEZCLADORES POR TANDAS
23 24 23 00 : TORNOS Y CENTROS DE TORNEADO
23 27 14 00 : MÁQUINAS SOLDADORAS
24 10 15 00 : CAMIONES INDUSTRIALES
24 10 16 00 : EQUIPO DE IZAJE Y ACCESORIOS
24 10 17 00 : TRANSPORTADORES Y ACCESORIOS
24 10 18 00 : EQUIPO PARA MUELLES
24 10 19 00 : EQUIPO PARA MANEJO DE CANECAS
24 10 20 00 : DISPOSICIÓN EN ESTANTES Y ALMACENAMIENTO
24 11 15 00 : BOLSAS
24 11 18 00 : TANQUES Y CILINDROS Y SUS ACCESORIOS
24 12 15 00 : CAJAS, BOLSAS Y SACOS PARA EMPAQUETADO
24 12 18 00 : LATAS PARA ENVASADO
24 12 20 00 : BOTELLAS
24 14 15 00 : SUMINISTROS PARA SEGURIDAD Y PROTECCIÓN
24 14 16 00 : SUMINISTROS DE ACOLCHADOS
24 14 17 00 : TUBOS Y NÚCLEOS DE EMBALAJE Y ETIQUETAS Y ACCESORIOS
25 10 15 00 : VEHÍCULOS DE PASAJEROS
25 10 16 00 : VEHÍCULOS DE TRANSPORTE DE PRODUCTOS Y MATERIALES
25 10 21 00 : CAMIONES TRACTORES
25 11 19 00 : SISTEMAS Y PREMONTAJES DE EMBARCACIONES MARÍTIMAS
25 17 22 00 : PUERTAS PARA VEHÍCULOS
25 17 41 00 : SISTEMAS DE TEJADO
25 19 15 00 : SISTEMAS Y EQUIPO DE APOYO PARA TRANSPORTE AÉREO
26 13 15 00 : CENTRALES ELÉCTRICAS
27 11 15 00 : HERRAMIENTAS DE CORTE Y ENGARZADO Y PUNZONES
27 11 16 00 : HERRAMIENTAS DE PERFILAR
27 11 17 00 : LLAVES INGLASAS Y GUÍAS
27 11 18 00 : HERRAMIENTAS DE MEDIDA Y BOCETAJE
27 11 21 00 : HERRAMIENTAS DE SUJECIÓN Y FIJACIÓN
27 11 22 00 : HERRAMIENTAS DE ALBAÑILERÍA Y CONCRETO
27 11 24 00 : HERRAMIENTAS DE INSERCIÓN Y AJUSTE
27 11 27 00 : HERRAMIENTAS MECÁNICAS
27 11 28 00 : CONEXIONES DE HERRAMIENTAS Y ACCESORIOS
27 11 30 00 : CEPILLOS
27 11 31 00 : HERRAMIENTAS DE ARRASTRE
27 11 32 00 : JUEGOS DE HERRAMIENTAS
27 11 33 00 : HERRAMIENTAS MANUALES DE PRECISIÓN
30 10 15 00 : ÁNGULOS
30 10 17 00 : VIGAS
30 10 18 00 : CONDUCTOS
30 10 20 00 : HOJA
30 10 22 00 : PLANCHA
30 10 23 00 : PERFILES

***** CONTINUA *****



30 10 24 00 : VARILLAS
30 10 36 00 : PRODUCTOS ESTRUCTURALES
30 11 15 00 : CONCRETO Y MORTEROS
30 11 16 00 : CEMENTO Y CAL
30 11 18 00 : AGREGADOS
30 11 19 00 : ELEMENTOS PARA REFORZAR CONCRETO
30 12 15 00 : DERIVADOS BITUMINOSOS
30 12 16 00 : ASFALTOS
30 12 17 00 : MATERIALES DE CONSTRUCCIÓN DE CAMINOS Y CARRILERAS
30 12 18 00 : MATERIALES DE ARQUITECTURA PAISAJÍSTICA
30 12 19 00 : MATERIALES PARA ESTABILIZACIÓN Y REFUERZO DE SUELOS
30 13 15 00 : BLOQUES
30 13 16 00 : LADRILLOS
30 13 17 00 : AZULEJOS Y BALDOSAS
30 14 15 00 : AISLAMIENTO TÉRMICO
30 14 16 00 : AISLAMIENTO ESPECIAL
30 14 17 00 : CAPAS DE SELLAMIENTO DE AISLAMIENTO
30 15 15 00 : MATERIAL PARA TEJADOS Y TECHOS
30 15 16 00 : ACCESORIOS PARA TEJADOS
30 15 17 00 : CANALONES DE TEJADO Y ACCESORIOS
30 15 18 00 : MATERIALES PARA REVESTIMIENTO DE PAREDES Y EXTERIOR
30 15 19 00 : MATERIALES Y PRODUCTOS PARA ACABADOS
30 15 20 00 : CERCADO
30 15 21 00 : SUPERFICIE
30 16 16 00 : MATERIALES PARA TECHOS
30 16 19 00 : MOLDEADO Y CARPINTERÍA MECÁNICA
30 17 16 00 : VENTANAS
30 17 19 00 : MARCOS DE VENTANAS
30 17 20 00 : PUERTAS
30 19 15 00 : ESCALERAS Y ANDAMIOS
30 19 18 00 : EQUIPOS Y MATERIALES PARA CONSTRUCCIONES TEMPORALES Y APOYO AL MANTENIM...
30 26 16 00 : LÁMINAS DE LATÓN
30 26 17 00 : LINGOTES, BANDAS, PALANQUILLAS Y ALAMBRES DE LATÓN
30 26 53 00 : BARRAS DE HIERRO
30 26 55 00 : LINGOTES, BANDAS, PALANQUILLAS Y ALAMBRES DE HIERRO
31 10 16 00 : MOLDEOS EN ARENA
31 15 20 00 : CABLE DE SEGURIDAD
31 15 21 00 : CORDONES
31 16 15 00 : TORNILLOS
31 16 16 00 : PERNOS
31 16 17 00 : TUERCAS
31 16 18 00 : ARANDELAS
31 16 21 00 : ANCLAS
31 16 24 00 : FIJADORES VARIOS
31 16 29 00 : MORDAZAS
31 16 30 00 : EMBRAGUES
31 16 34 00 : REDES DE METAL Y ESTRUCTURAS DE CRIBADO
31 18 17 00 : EMBALAJES Y EMPAQUETADURAS
31 20 15 00 : CINTA ADHESIVA
31 21 17 00 : ACABADOS EN GENERAL
31 25 15 00 : ACTIVADORES
31 42 15 00 : SELLOS SINTERIZADOS

***** CONTINUA *****



Cámara de Comercio
del Huila

**CAMARA DE COMERCIO DEL HUILA
MANRIQUE SAAVEDRA CARLOS**

Fecha expedición: 2022/03/01 - 16:04:19 **** Recibo No. S001090640 **** Num. Operación. 99-USUPUBXX-20220301-0199

*** EXPEDIDO A TRAVES DEL SISTEMA VIRTUAL S.I.I. ***

32 10 15 00 : CONJUNTOS DE CIRCUITOS Y COMPONENTES DE RADIOFRECUENCIA (RF)
32 10 16 00 : CIRCUITOS INTEGRADOS
32 11 15 00 : DIODOS
32 11 16 00 : TRANSISTORES
32 11 17 00 : APARATOS SEMICONDUCTORES
32 12 15 00 : CAPACITORES
32 12 16 00 : RESISTORES
32 12 17 00 : COMPONENTES DISCRETOS
32 12 18 00 : FILTROS DE SEÑALES
32 12 19 00 : RESONADORES
32 15 19 00 : DISPOSITIVOS DE AUTOMATIZACIÓN DE CONTROL DE LA CONECTIVIDAD
39 10 16 00 : LÁMPARAS Y BOMBILLAS
39 10 18 00 : COMPONENTES Y ACCESORIOS DE LÁMPARA
39 10 19 00 : BALASTOS DE LÁMPARAS Y TRANSFORMADORES DE LÁMPARAS
39 11 15 00 : ILUMINACIÓN DE INTERIORES Y ARTEFACTOS
39 11 16 00 : ILUMINACIÓN EXTERIOR Y ARTEFACTOS
39 11 17 00 : ALUMBRADO DE EMERGENCIA
39 11 18 00 : ACCESORIOS DE ILUMINACIÓN
39 11 19 00 : SEÑALIZACIÓN E ILUMINACIÓN DE EMPLAZAMIENTOS PELIGROSOS
39 11 20 00 : PROYECTORES MÓVILES
39 12 10 00 : EQUIPAMIENTO PARA DISTRIBUCIÓN Y CONVERSIÓN DE ALIMENTACIÓN
39 12 11 00 : CENTROS DE CONTROL Y DISTRIBUCIÓN Y ACCESORIOS
39 12 13 00 : CUADROS, REGISTROS Y MENAJE PARA ELECTRICIDAD
39 12 14 00 : LENGUETAS DE CONEXIÓN, CONECTADORES Y TERMINALES
39 12 15 00 : CONMUTADORES, CONTROLES Y RELES Y ACCESORIOS
39 12 16 00 : DISPOSITIVOS Y ACCESORIOS PARA LA PROTECCIÓN DE CIRCUITOS
39 12 18 00 : INSTALACIONES DE EDIFICIOS INTELIGENTES - IBI
39 12 22 00 : INTERRUPTORES ELÉCTRICOS Y ACCESORIOS
39 13 15 00 : MARCADORES DE ALAMBRE Y DISPOSITIVOS PARA MARCAR ALAMBRE
39 13 16 00 : DISPOSITIVOS DE PROTECCIÓN DE ALAMBRE
39 13 17 00 : CONDUCTOS ELÉCTRICOS, ELECTRODUCTOS Y CABLES AÉREOS
40 10 15 00 : VENTILACIÓN
40 10 16 00 : CIRCULACIÓN DEL AIRE Y PIEZAS Y ACCESORIOS
40 10 17 00 : ENFRIAMIENTO
40 10 18 00 : EQUIPO DE CALEFACCIÓN Y PIEZAS Y ACCESORIOS
40 10 19 00 : CONTROL DE HUMEDAD
40 10 20 00 : CALDERAS
40 14 16 00 : VÁLVULAS
40 14 17 00 : MATERIAL DE FERRETERÍA Y ACCESORIOS
40 14 19 00 : CONDUCTOS
40 14 20 00 : MANGUERAS
40 14 22 00 : REGULADORES DE GAS Y FLUIDO
40 14 25 00 : INTERCEPTORES Y COLADORES
40 16 15 00 : FILTROS
40 16 18 00 : MEDIOS DE FILTRADO
40 17 15 00 : TUBOS Y TUBERÍAS COMERCIALES
40 17 16 00 : TUBOS Y TUBERÍAS INDUSTRIALES
40 17 17 00 : ADAPTADORES DE TUBOS
40 17 18 00 : ANILLOS FRONTALES DE ÁNGULOS DE TUBOS
40 17 19 00 : BRIDAS DE RESPALDO PARA TUBOS
40 17 20 00 : DEFLECTORES PARA TUBOS
40 17 22 00 : BRIDAS CIEGAS PARA TUBOS

***** CONTINUA *****



*** EXPEDIDO A TRAVES DEL SISTEMA VIRTUAL S.I.I. ***

40 17 24 00 : TAPAS PARA TUBOS
40 17 25 00 : CONECTORES DE TUBOS
40 17 27 00 : CRUCES DE TUBOS
40 17 28 00 : CODOS DE TUBOS
40 17 29 00 : UNIONES DE EXTENSIÓN DE TUBOS
40 17 34 00 : BRIDAS DE PLATO
40 17 35 00 : TAPONES PARA TUBOS
40 17 36 00 : ACOPLAMIENTOS REDUCTORES PARA TUBOS
40 17 37 00 : BRIDAS REDUCTORAS PARA TUBOS
40 17 38 00 : ABRAZADERAS DE REPARACIÓN PARA TUBOS
40 17 39 00 : DISCO DE RUPTURA PARA TUBOS
40 17 40 00 : BRIDA DESLIZANTE PARA TUBOS
40 17 41 00 : BRIDA ENCAJADA POR SOLDADURA PARA TUBOS
40 17 43 00 : ESPACIADORES PARA TUBOS
40 17 46 00 : T PARA TUBOS
40 17 47 00 : BRIDA ROSCADA PARA TUBOS
40 17 49 00 : UNIONES PARA TUBOS
40 17 52 00 : Y DE CONEXIÓN PARA TUBOS
40 17 53 00 : ACCESORIOS Y BRIDAS ESPECIALIZADOS PARA TUBOS
40 18 15 00 : TUBOS DE COBRE SOLDADOS
40 18 16 00 : TUBOS DE LATÓN SOLDADOS
40 18 17 00 : TUBOS DE ALUMINIO SOLDADOS
40 18 18 00 : TUBOS DE ACERO SOLDADOS
40 18 19 00 : TUBOS DE ACERO INOXIDABLE SOLDADOS
40 18 20 00 : TUBOS DE COBRE SIN UNIONES
40 18 21 00 : TUBOS DE LATÓN SIN UNIONES
40 18 30 00 : TUBERÍAS DE CAUCHO Y PLÁSTICO
40 18 31 00 : ACCESORIOS DE TUBOS
41 10 17 00 : EQUIPO DE PERFORACIÓN, AMOLADURA, CORTE, TRITURACIÓN Y Prensado para ...
41 10 34 00 : EQUIPO DE ACONDICIONAMIENTO AMBIENTAL PARA LABORATORIO
41 11 15 00 : INSTRUMENTOS DE MEDICIÓN DEL PESO
41 11 16 00 : INSTRUMENTOS DE MEDIDA DE LONGITUD, ESPESOR O DISTANCIA
41 11 25 00 : INSTRUMENTOS DE MEDICIÓN Y OBSERVACIÓN DEL CAUDAL DE FLUIDOS
41 11 39 00 : EQUIPO PARA MEDICIÓN DE SUELOS
41 11 46 00 : INSTRUMENTOS DE VERIFICACIÓN DE METALES, METALURGIA Y MATERIALES ESTRU...
41 12 24 00 : INSTRUMENTOS DE LABORATORIO
41 12 25 00 : CORCHOS, TAPONES Y ACCESORIOS DE LABORATORIO
41 12 28 00 : ESTANTES, SOPORTES Y BANDEJAS DE LABORATORIO
42 23 15 00 : SUMINISTROS Y EQUIPO DE ALIMENTACIÓN ENTERAL
44 10 15 00 : MÁQUINAS DE DUPLICACIÓN
44 10 16 00 : MÁQUINAS PARA PROCESAMIENTO DE PAPEL Y ACCESORIOS
44 10 17 00 : ACCESORIOS PARA IMPRESORAS, FOTOCOPIADORAS Y APARATOS DE FAX
44 10 18 00 : MÁQUINAS CALCULADORAS Y ACCESORIOS
44 10 19 00 : MÁQUINAS PARA ENDOSAR Y ESCRIBIR CHEQUES
44 10 20 00 : SUMINISTROS PARA PLASTIFICADO
44 11 15 00 : AGENDAS Y ACCESORIOS
44 11 16 00 : SUMINISTROS PARA EL MANEJO DE EFECTIVO
44 11 18 00 : SUMINISTROS DE DIBUJO
44 11 19 00 : TABLEROS
44 11 20 00 : SISTEMAS DE PLANIFICACIÓN
44 12 15 00 : SUMINISTROS DE CORREO
44 12 16 00 : SUMINISTROS DE ESCRITORIO

***** CONTINUA *****



*** EXPEDIDO A TRAVES DEL SISTEMA VIRTUAL S.I.I. ***

44 12 17 00 : INSTRUMENTOS DE ESCRITURA
44 12 18 00 : MEDIOS DE CORRECCIÓN
44 12 19 00 : REPUESTOS DE TINTA Y MINAS DE LÁPICES
44 12 20 00 : CARPETAS DE ARCHIVO, CARPETAS Y SEPARADORES
46 16 15 00 : CONTROL DE TRÁFICO
46 17 15 00 : CERRADURAS, ELEMENTOS DE SEGURIDAD Y ACCESORIOS
47 10 15 00 : EQUIPO PARA EL TRATAMIENTO Y SUMINISTRO DE AGUA
47 10 16 00 : CONSUMIBLES PARA EL TRATAMIENTO DE AGUA
47 13 15 00 : TRAPOS Y PAÑOS DE LIMPIEZA
47 13 16 00 : ESCOBAS, TRAPEROS, CEPILLOS Y ACCESORIOS
47 13 17 00 : SUMINISTROS PARA ASEOS
47 13 18 00 : SOLUCIONES DE LIMPIEZA Y DESINFECCIÓN
47 13 19 00 : ABSORBENTES
47 13 21 00 : KITS DE LIMPIEZA
50 41 70 00 : VEGETALES NOMINANT
52 14 15 00 : ELECTRODOMÉSTICOS PARA COCINA
55 12 17 00 : SEÑALIZACIÓN
56 11 16 00 : SISTEMAS DE PANELES
56 11 22 00 : SISTEMAS DE ESCRITORIOS
60 10 11 00 : MATERIALES ELECTRÓNICOS DE APRENDIZAJE
60 10 22 00 : MATERIALES DE RECURSOS DE FONÉTICA Y ACCESORIOS
60 10 49 00 : MATERIALES DE FÍSICA DE ELECTRICIDAD
60 10 53 00 : MATERIALES EDUCATIVOS DE EDUCACIÓN DE CARRERA
60 10 62 00 : MATERIALES DE ENSEÑANZA DE TECNOLOGÍA
60 14 13 00 : SISTEMAS DE CONSTRUCCIÓN Y BLOQUES INFANTILES
70 11 15 00 : PLANTAS Y ÁRBOLES ORNAMENTALES
70 11 16 00 : PLANTAS DE FLOR
70 11 17 00 : PARQUES, JARDINES Y HUERTOS
70 13 15 00 : PROTECCIÓN DEL TERRENO Y DEL SUELO
70 13 16 00 : PREPARACIÓN DEL TERRENO Y DEL SUELO
70 13 17 00 : GESTIÓN DEL TERRENO Y DEL SUELO
70 15 15 00 : GESTIÓN DE CULTIVOS FORESTALES
70 15 16 00 : INDUSTRIA FORESTAL
70 15 17 00 : COSECHA FORESTAL
70 15 18 00 : SERVICIOS DE CONSERVACIÓN FORESTAL
70 15 19 00 : RECURSOS FORESTALES
70 16 15 00 : FAUNA
70 16 16 00 : FLORA
70 16 17 00 : ECOSISTEMAS
70 17 15 00 : DESARROLLO
70 17 16 00 : VIGILANCIA
70 17 17 00 : RIEGO
70 17 18 00 : SERVICIOS DE DRENAJE
71 12 10 00 : SERVICIOS DE BOMBLEAR CEMENTO
71 12 11 00 : SERVICIOS DE TUBERÍA ADUJADA
71 12 12 00 : SERVICIOS DE EXTRACCIÓN DE MUESTRAS
71 12 15 00 : SERVICIOS DE MEDIDA DE PERFORACIÓN
71 16 14 00 : SERVICIOS DE MANEJO DE PROYECTOS DEL CAMPO PETROLERO
72 10 15 00 : SERVICIOS DE APOYO PARA LA CONSTRUCCIÓN
72 10 21 00 : CONTROL DE PLAGAS
72 10 29 00 : SERVICIOS DE MANTENIMIENTO Y REPARACIÓN DE INSTALACIONES
72 10 31 00 : INSTALACIÓN Y REPARACIÓN DE SERVICIOS DE BANDAS TRANSPORTADORAS

***** CONTINUA *****



Cámara de Comercio
del Huila

**CAMARA DE COMERCIO DEL HUILA
MANRIQUE SAAVEDRA CARLOS**

Fecha expedición: 2022/03/01 - 16:04:19 **** Recibo No. S001090640 **** Num. Operación. 99-USUPUBXX-20220301-0199

*** EXPEDIDO A TRAVES DEL SISTEMA VIRTUAL S.I.I. ***

72 10 33 00 : SERVICIOS DE MANTENIMIENTO Y REPARACIÓN DE INFRAESTRUCTURA
72 11 10 00 : SERVICIOS DE CONSTRUCCIÓN DE UNIDADES UNIFAMILIARES
72 11 11 00 : SERVICIOS DE CONSTRUCCIÓN DE UNIDADES MULTIFAMILIARES
72 12 10 00 : SERVICIOS DE CONSTRUCCIÓN DE EDIFICIOS INDUSTRIALES Y BODEGAS NUEVAS
72 12 11 00 : SERVICIOS DE CONSTRUCCIÓN DE EDIFICIOS COMERCIALES Y DE OFICINA
72 12 12 00 : SERVICIOS DE CONSTRUCCIÓN DE EDIFICIOS AGRÍCOLAS
72 12 13 00 : SERVICIOS DE CONSTRUCCIÓN DE TALLERES AUTOMOTRICES Y ESTACIONES DE SER...
72 12 14 00 : SERVICIOS DE CONSTRUCCIÓN DE EDIFICIOS PÚBLICOS ESPECIALIZADOS
72 12 15 00 : SERVICIOS DE CONSTRUCCIÓN DE PLANTAS INDUSTRIALES
72 14 10 00 : SERVICIOS DE CONSTRUCCIÓN DE AUTOPISTAS Y CARRETERAS
72 14 11 00 : SERVICIOS DE CONSTRUCCIÓN Y REVESTIMIENTO Y PAVIMENTACIÓN DE INFRAEST...
72 14 12 00 : SERVICIOS DE CONSTRUCCIÓN MARINA
72 14 13 00 : SERVICIO DE CONSTRUCCIÓN DE FACILIDADES ATLÉTICAS Y RECREATIVAS
72 14 14 00 : SERVICIOS DE CONSTRUCCIÓN Y REPARACIÓN DE FACILIDADES DE DETENCIÓN
72 14 15 00 : SERVICIOS DE PREPARACIÓN DE TIERRAS
72 14 16 00 : SERVICIOS DE CONSTRUCCIÓN DE SISTEMAS DE TRÁNSITO MASIVO
72 14 17 00 : SERVICIOS DE ALQUILER O ARRENDAMIENTO DE EQUIPO Y MAQUINARIA DE CONSTRU...
72 15 11 00 : SERVICIOS DE CONSTRUCCIÓN DE PLOMERÍA
72 15 12 00 : SERVICIOS DE CONSTRUCCIÓN Y MANTENIMIENTO DE HVAC CALEFACCIÓN Y ENFRI...
72 15 13 00 : SERVICIOS DE PINTURA E INSTALACIÓN DE PAPEL DE COLGADURA
72 15 14 00 : SERVICIOS DE CONSTRUCCIÓN DE RECUBRIMIENTOS DE MUROS
72 15 15 00 : SERVICIOS DE SISTEMAS ELÉCTRICOS
72 15 16 00 : SERVICIOS DE SISTEMAS ESPECIALIZADOS DE COMUNICACIÓN
72 15 17 00 : SERVICIOS DE INSTALACIÓN DE SISTEMAS DE SEGURIDAD FÍSICA E INDUSTRIAL
72 15 19 00 : SERVICIOS DE ALBAÑILERÍA Y MAMPOSTERÍA
72 15 20 00 : SERVICIOS DE PAÑETADO Y DRYWALL
72 15 21 00 : SERVICIOS ACÚSTICOS Y DE AISLAMIENTO
72 15 22 00 : SERVICIOS DE BALDOSAS TERRAZO Y MÁRMOL Y MOSAICOS
72 15 23 00 : SERVICIOS DE CARPINTERÍA
72 15 24 00 : SERVICIOS DE MONTAJE E INSTALACIÓN DE VENTANAS Y PUERTAS
72 15 25 00 : SERVICIOS DE INSTALACIÓN DE PISOS
72 15 26 00 : SERVICIOS DE TECHADO Y PAREDES EXTERNAS Y LÁMINAS DE METAL
72 15 27 00 : SERVICIOS DE INSTALACIÓN Y REPARACIÓN DE CONCRETO
72 15 28 00 : SERVICIOS DE PERFORACIÓN DE POZOS DE AGUA
72 15 29 00 : SERVICIOS DE MONTAJE DE ACERO ESTRUCTURAL
72 15 30 00 : SERVICIOS DE VIDRIOS Y VENTANERÍA
72 15 31 00 : SERVICIOS DE CONSTRUCCIÓN DE FACILIDADES ATLÉTICAS Y RECREATIVAS
72 15 32 00 : SERVICIOS DE RECUBRIMIENTO, IMPERMEABILIZACIÓN PROTECCIÓN CONTRA CLIM...
72 15 33 00 : SERVICIOS DE MANTENIMIENTO E INSTALACIÓN DE EQUIPO DE ESTACIÓN DE SER...
72 15 34 00 : SERVICIOS DE APAREJAMIENTO Y ANDAMIAJE
72 15 35 00 : SERVICIOS DE LIMPIEZA ESTRUCTURAL EXTERNA
72 15 36 00 : SERVICIOS DE TERMINADO INTERIOR, DOTACIÓN Y REMODELACIÓN
72 15 37 00 : SERVICIOS DE INSTALACIÓN, MANTENIMIENTO Y REPARACIÓN DE EQUIPOS Y CON...
72 15 39 00 : SERVICIO DE PREPARACIÓN DE OBRAS DE CONSTRUCCIÓN
72 15 40 00 : SERVICIOS DE EDIFICIOS ESPECIALIZADOS Y COMERCIOS
72 15 42 00 : SERVICIOS DE MANTENIMIENTO Y REPARACIÓN DE INSTALACIÓN DE INSTRUMENTA...
72 15 44 00 : SERVICIOS DE MANTENIMIENTO Y FABRICACIÓN DE ACCESORIOS PARA TUBERÍAS
73 11 15 00 : PROCESAMIENTO DE MADERA
73 12 16 00 : TERMINACIÓN DE METALES
73 12 18 00 : SERVICIOS DE INDUSTRIA DE PRODUCTOS DE MINERALES NO METÁLICOS
73 15 17 00 : TRATAMIENTO DE MATERIALES
73 15 18 00 : SERVICIOS DE CONVERSIÓN

***** CONTINUA *****



*** EXPEDIDO A TRAVES DEL SISTEMA VIRTUAL S.I.I. ***

73 15 21 00 : SERVICIOS DE MANTENIMIENTO Y REPARACIÓN DE EQUIPO DE MANUFACTURA
73 18 12 00 : SERVICIOS DE FORMADO
76 10 15 00 : DESINFECCIÓN
76 10 16 00 : DESCONTAMINACIÓN DE MATERIALES PELIGROSOS
76 12 15 00 : RECOLECCIÓN Y DISPOSICIÓN DE BASURAS
76 12 16 00 : DISPOSICIÓN DE DESECHOS NO PELIGROSOS
76 12 17 00 : TRATAMIENTO DE DESECHOS LÍQUIDOS
76 12 19 00 : DISPOSICIÓN DE DESECHOS PELIGROSOS
76 12 20 00 : SERVICIOS DE BASURERO
76 12 21 00 : SERVICIOS DE MEZCLA DE DESECHOS A COMBUSTIBLE
76 12 24 00 : HONORARIOS DE DISPOSICIÓN Y TRATAMIENTO DE BASURAS
77 10 15 00 : EVALUACIÓN DE IMPACTO AMBIENTAL
77 10 16 00 : PLANEACIÓN AMBIENTAL
77 10 17 00 : SERVICIOS DE ASESORÍA AMBIENTAL
77 10 18 00 : AUDITORÍA AMBIENTAL
77 10 19 00 : SERVICIOS DE INVESTIGACIÓN DE CONTAMINACIÓN
77 10 20 00 : SERVICIOS DE REPORTE AMBIENTAL
77 11 15 00 : SERVICIOS DE SEGURIDAD AMBIENTAL
77 11 16 00 : REHABILITACIÓN AMBIENTAL
77 12 15 00 : CONTAMINACIÓN DEL AIRE
77 12 16 00 : CONTAMINACIÓN DEL SUELO
77 12 17 00 : CONTAMINACIÓN DEL AGUA
77 13 15 00 : CONTAMINACIÓN DE PETRÓLEO
77 13 16 00 : CONTAMINACIÓN AUDITIVA
77 13 17 00 : CONTAMINACIÓN DE SUSTANCIAS TÓXICAS
78 10 16 00 : TRANSPORTE DE CARGA POR FERROCARRIL
80 10 16 00 : GERENCIA DE PROYECTOS
80 11 16 00 : SERVICIOS DE PERSONAL TEMPORAL
81 10 15 00 : INGENIERÍA CIVIL Y ARQUITECTURA
81 10 16 00 : INGENIERÍA MECÁNICA
81 10 17 00 : INGENIERÍA ELÉCTRICA Y ELECTRÓNICA
81 10 22 00 : INGENIERÍA DE TRANSPORTE
81 11 18 00 : SERVICIOS DE SISTEMAS Y ADMINISTRACIÓN DE COMPONENTES DE SISTEMAS
81 14 18 00 : ADMINISTRACIÓN DE INSTALACIONES
82 10 15 00 : PUBLICIDAD IMPRESA
83 10 15 00 : SERVICIOS DE ACUEDUCTO Y ALCANTARILLADO
83 10 16 00 : SERVICIOS DE PETRÓLEO Y GAS
83 10 18 00 : SERVICIOS ELÉCTRICOS
83 10 19 00 : CONSERVACIÓN DE ENERGÍA
84 11 15 00 : SERVICIOS CONTABLES
84 11 17 00 : FINANZAS CORPORATIVAS
93 14 15 00 : DESARROLLO Y SERVICIOS SOCIALES
93 14 16 00 : POBLACIÓN
93 14 17 00 : CULTURA
93 14 18 00 : EMPLEO
93 14 19 00 : DESARROLLO RURAL
95 10 15 00 : LOTES RESIDENCIALES
95 10 16 00 : LOTES COMERCIALES
95 10 17 00 : LOTES INDUSTRIALES
95 10 18 00 : LOTES DE TERRENOS GUBERNAMENTALES
95 10 19 00 : TIERRAS AGRÍCOLAS
95 11 15 00 : VÍAS DE TRÁFICO LIMITADO

***** CONTINUA *****



Cámara de Comercio
del Huila

**CAMARA DE COMERCIO DEL HUILA
MANRIQUE SAAVEDRA CARLOS**

Fecha expedición: 2022/03/01 - 16:04:19 **** Recibo No. S001090640 **** Num. Operación. 99-USUPUBXX-20220301-0199

*** EXPEDIDO A TRAVES DEL SISTEMA VIRTUAL S.I.I. ***

95 11 16 00 : VÍAS DE TRÁFICO ABIERTO
95 12 15 00 : EDIFICIOS Y ESTRUCTURAS COMERCIALES Y DE ENTRETENIMIENTO
95 12 16 00 : EDIFICIOS Y ESTRUCTURAS DE TRANSPORTE
95 12 17 00 : EDIFICIOS Y ESTRUCTURAS PÚBLICOS
95 12 18 00 : EDIFICIOS Y ESTRUCTURAS UTILITARIOS
95 12 19 00 : EDIFICIOS Y ESTRUCTURAS EDUCACIONALES Y DE ADMINISTRACIÓN
95 12 20 00 : EDIFICIOS Y ESTRUCTURAS HOSPITALARIAS
95 12 21 00 : EDIFICIOS Y ESTRUCTURAS DE ACOMODACIONES
95 12 23 00 : EDIFICIOS Y ESTRUCTURAS DE SALUD Y DEPORTIVAS
95 12 24 00 : EDIFICIOS Y ESTRUCTURAS INDUSTRIALES
95 12 25 00 : EDIFICIOS Y ESTRUCTURAS AGRÍCOLAS Y DE CULTIVOS Y PESCA
95 13 15 00 : TARIMAS Y GRADERÍAS
95 13 16 00 : EDIFICIOS Y ESTRUCTURAS COMERCIALES E INDUSTRIALES PORTÁTILES
95 13 17 00 : TIENDAS CARPAS Y ESTRUCTURAS DE MEMBRANA
95 14 16 00 : EDIFICIOS Y ESTRUCTURAS PREFABRICADOS RESIDENCIALES
95 14 17 00 : EDIFICIOS Y ESTRUCTURAS PREFABRICADOS COMERCIALES E INDUSTRIALES

ESTA INFORMACION FUE OBJETO DE VERIFICACIÓN DOCUMENTAL POR PARTE DE LA CAMARA DE COMERCIO DEL HUILA.

**CERTIFICA:
INFORMACION FINANCIERA**

QUE EN RELACIÓN A SU INFORMACIÓN FINANCIERA EL PROPONENTE REPORTÓ:

FECHA CORTE DE LA INFORMACIÓN FINANCIERA : 31/12/2018

ACTIVO CORRIENTE	:	\$3.247.083.537,00
ACTIVO TOTAL	:	\$3.317.912.639,00
PASIVO CORRIENTE	:	\$97.914.922,00
PASIVO TOTAL	:	\$267.504.758,00
PATRIMONIO	:	\$3.050.407.881,00
UTILIDAD/PERDIDA OPERACIONAL	:	\$868.090.318,00
GASTOS DE INTERESES	:	\$13.568.967,00

FECHA CORTE DE LA INFORMACIÓN FINANCIERA : 31/12/2019

ACTIVO CORRIENTE	:	\$3.342.802.205,00
ACTIVO TOTAL	:	\$3.426.105.558,00
PASIVO CORRIENTE	:	\$368.879.331,00
PASIVO TOTAL	:	\$727.842.281,00
PATRIMONIO	:	\$2.698.263.277,00
UTILIDAD/PERDIDA OPERACIONAL	:	\$233.082.600,00
GASTOS DE INTERESES	:	\$21.343.287,00

FECHA CORTE DE LA INFORMACIÓN FINANCIERA : 31/12/2020

ACTIVO CORRIENTE	:	\$11.275.923.376,00
ACTIVO TOTAL	:	\$11.374.460.260,00
PASIVO CORRIENTE	:	\$4.117.622.616,00
PASIVO TOTAL	:	\$5.531.300.546,00
PATRIMONIO	:	\$5.843.159.714,00
UTILIDAD/PERDIDA OPERACIONAL	:	\$439.762.336,00

***** CONTINUA *****

*** EXPEDIDO A TRAVES DEL SISTEMA VIRTUAL S.I.I. ***

GASTOS DE INTERESES : \$153.309.226,00

CERTIFICA:
CAPACIDAD FINANCIERA

QUE EN RELACIÓN A LOS INDICADORES DE LA CAPACIDAD FINANCIERA EL PROponente REPORTÓ CON CORTE A 31/12/2018

INDICE DE LIQUIDEZ : 33,16
INDICE DE ENDEUDAMIENTO : 0,08
RAZÓN DE COBERTURA DE INTERESES : 63,97

ESTA INFORMACION FUE OBJETO DE VERIFICACIÓN DOCUMENTAL POR PARTE DE LA CAMARA DE COMERCIO DEL HUILA.

QUE EN RELACIÓN A LOS INDICADORES DE LA CAPACIDAD FINANCIERA EL PROponente REPORTÓ CON CORTE A 31/12/2019

INDICE DE LIQUIDEZ : 9,06
INDICE DE ENDEUDAMIENTO : 0,21
RAZÓN DE COBERTURA DE INTERESES : 10,92

ESTA INFORMACION FUE OBJETO DE VERIFICACIÓN DOCUMENTAL POR PARTE DE LA CAMARA DE COMERCIO DEL HUILA.

QUE EN RELACIÓN A LOS INDICADORES DE LA CAPACIDAD FINANCIERA EL PROponente REPORTÓ CON CORTE A 31/12/2020

INDICE DE LIQUIDEZ : 2,73
INDICE DE ENDEUDAMIENTO : 0,48
RAZÓN DE COBERTURA DE INTERESES : 2,86

ESTA INFORMACION FUE OBJETO DE VERIFICACIÓN DOCUMENTAL POR PARTE DE LA CAMARA DE COMERCIO DEL HUILA.

CERTIFICA:
CAPACIDAD ORGANIZACIONAL

QUE EN RELACIÓN A LOS INDICADORES DE LA CAPACIDAD ORGANIZACIONAL EL PROponente REPORTÓ CON CORTE A 31/12/2018

RENTABILIDAD DEL PATRIMONIO : 0,28
RENTABILIDAD DEL ACTIVO : 0,26

ESTA INFORMACION FUE OBJETO DE VERIFICACIÓN DOCUMENTAL POR PARTE DE LA CAMARA DE COMERCIO DEL HUILA.

QUE EN RELACIÓN A LOS INDICADORES DE LA CAPACIDAD ORGANIZACIONAL EL PROponente REPORTÓ CON CORTE A 31/12/2019

RENTABILIDAD DEL PATRIMONIO : 0,08
RENTABILIDAD DEL ACTIVO : 0,06

***** CONTINUA *****



Cámara de Comercio
del Huila

**CAMARA DE COMERCIO DEL HUILA
MANRIQUE SAAVEDRA CARLOS**

Fecha expedición: 2022/03/01 - 16:04:19 **** Recibo No. S001090640 **** Num. Operación. 99-USUPUBXX-20220301-0199

*** EXPEDIDO A TRAVES DEL SISTEMA VIRTUAL S.I.I. ***

ESTA INFORMACION FUE OBJETO DE VERIFICACIÓN DOCUMENTAL POR PARTE DE LA CAMARA DE COMERCIO DEL HUILA.

QUE EN RELACIÓN A LOS INDICADORES DE LA CAPACIDAD ORGANIZACIONAL EL PROPONENTE REPORTÓ CON CORTE A 31/12/2020

RENTABILIDAD DEL PATRIMONIO	:	0,07
RENTABILIDAD DEL ACTIVO	:	0,03

ESTA INFORMACION FUE OBJETO DE VERIFICACIÓN DOCUMENTAL POR PARTE DE LA CAMARA DE COMERCIO DEL HUILA.

**CERTIFICA:
EXPERIENCIA**

QUE EN RELACIÓN A LOS CONTRATOS EJECUTADOS EL PROPONENTE REPORTÓ:

EXPERIENCIA No.1 :

NÚMERO CONSECUTIVO DEL CONTRATO:001

CONTRATO CELEBRADO POR :1 - EL PROPONENTE

NOMBRE DEL CONTRATISTA :MANRIQUE SAAVEDRA CARLOS

NOMBRE DEL CONTRATANTE :INSTITUTO NACIONAL DE VIAS

VALOR CONTRATADO EN SMMLV :85,26

SG FM CL PR - DESCRIPCIÓN

11 11 15 00 : BARRO Y TIERRA
11 11 16 00 : PIEDRA
11 11 17 00 : ARENA
11 11 18 00 : ARCILLAS
11 17 15 00 : ACEROS BÁSICOS
12 16 23 00 : AGENTES DE CURACIÓN
12 16 41 00 : IN SITU
12 16 49 00 : AGENTES DE IMPERMEABILIZACIÓN
12 16 50 00 : AGENTES ANTI ENCOGIMIENTO
13 10 16 00 : CAUCHO PROCESADO Y SINTÉTICO
15 10 15 00 : PETRÓLEO Y DESTILADOS
15 11 15 00 : COMBUSTIBLES GASEOSOS
22 10 15 00 : MAQUINARIA PARA TRABAJO DE DESMONTE
22 10 16 00 : EQUIPO DE PAVIMENTACIÓN
22 10 18 00 : GRÚAS DE ELEVACIÓN
22 10 19 00 : MAQUINARIA Y ACCESORIOS DE CONSTRUCCIÓN DE EDIFICIOS
22 10 20 00 : EQUIPO Y MAQUINARIA DE DEMOLICIÓN DE EDIFICIOS
23 10 15 00 : MAQUINARIA PARA TRABAJAR MADERA, PIEDRA, CERÁMICA Y SIMILARES
23 23 12 00 : SIERRAS CIRCULARES Y ACCESORIOS
23 24 15 00 : MÁQUINAS CORTADORAS DE METALES
23 24 16 00 : HERRAMIENTAS CORTADORAS DE METALES
23 24 18 00 : MÁQUINAS TALADRADORAS DE METALES
23 24 19 00 : MÁQUINAS PERFORADORAS DE METALES
23 25 15 00 : MAQUINARIA PARA TUBULARES DOBLADOS
23 27 14 00 : MÁQUINAS SOLDADORAS
23 27 15 00 : MAQUINARIA DE SOLDADURA FUERTE
23 27 16 00 : MAQUINARIA DE SOLDADURA DÉBIL
23 27 17 00 : ACCESORIOS PARA SOLDAR, SOLDADURA FUERTE Y SOLDADURA DÉBIL

***** CONTINUA *****



Cámara de Comercio
del Huila

**CAMARA DE COMERCIO DEL HUILA
MANRIQUE SAAVEDRA CARLOS**

Fecha expedición: 2022/03/01 - 16:04:19 **** Recibo No. S001090640 **** Num. Operación. 99-USUPUBXX-20220301-0199

*** EXPEDIDO A TRAVES DEL SISTEMA VIRTUAL S.I.I. ***

23 27 18 00 : SUMINISTROS PARA SOLDAR, SOLDADURA FUERTE Y SOLDADURA DÉBIL
24 10 15 00 : CAMIONES INDUSTRIALES
24 14 16 00 : SUMINISTROS DE ACOLCHADOS
25 10 15 00 : VEHÍCULOS DE PASAJEROS
25 10 16 00 : VEHÍCULOS DE TRANSPORTE DE PRODUCTOS Y MATERIALES
25 10 21 00 : CAMIONES TRACTORES
27 11 16 00 : HERRAMIENTAS DE PERFILAR
27 11 17 00 : LLAVES INGLESAS Y GUÍAS
27 11 22 00 : HERRAMIENTAS DE ALBAÑILERÍA Y CONCRETO
27 12 17 00 : ACCESORIOS DE TUBERÍA Y MANGA HIDRÁULICA
27 12 18 00 : HERRAMIENTAS HIDRÁULICAS
27 13 15 00 : HERRAMIENTAS NEUMÁTICAS
27 13 16 00 : ACCESORIOS DE AIRE Y CONECTORES
30 10 22 00 : PLANCHA
30 10 23 00 : PERFILES
30 10 24 00 : VARILLAS
30 10 32 00 : ENREJADO
30 10 36 00 : PRODUCTOS ESTRUCTURALES
30 11 15 00 : CONCRETO Y MORTEROS
30 11 16 00 : CEMENTO Y CAL
30 11 17 00 : YESOS
30 11 18 00 : AGREGADOS
30 11 19 00 : ELEMENTOS PARA REFORZAR CONCRETO
30 12 15 00 : DERIVADOS BITUMINOSOS
30 12 16 00 : ASFALTOS
30 12 17 00 : MATERIALES DE CONSTRUCCIÓN DE CAMINOS Y CARRILERAS
30 12 18 00 : MATERIALES DE ARQUITECTURA PAISAJÍSTICA
30 12 19 00 : MATERIALES PARA ESTABILIZACIÓN Y REFUERZO DE SUELOS
30 13 15 00 : BLOQUES
30 13 16 00 : LADRILLOS
30 13 17 00 : AZULEJOS Y BALDOSAS
30 14 17 00 : CAPAS DE SELLAMIENTO DE AISLAMIENTO
30 15 19 00 : MATERIALES Y PRODUCTOS PARA ACABADOS
30 15 21 00 : SUPERFICIE
30 16 17 00 : SUELOS
30 16 18 00 : EBANISTERÍA
30 26 53 00 : BARRAS DE HIERRO
31 15 22 00 : ALAMBRES NO ELÉCTRICOS DE HIERRO Y ACERO
31 16 21 00 : ANCLAS
31 16 28 00 : FERRETERÍA EN GENERAL
31 16 29 00 : MORDAZAS
40 16 15 00 : FILTROS
41 10 17 00 : EQUIPO DE PERFORACIÓN, AMOLADURA, CORTE, TRITURACIÓN Y Prensado para ...
41 11 46 00 : INSTRUMENTOS DE VERIFICACIÓN DE METALES, METALURGIA Y MATERIALES ESTRU...
60 14 13 00 : SISTEMAS DE CONSTRUCCIÓN Y BLOQUES INFANTILES
70 11 17 00 : PARQUES, JARDINES Y HUERTOS
70 13 16 00 : PREPARACIÓN DEL TERRENO Y DEL SUELO
70 13 17 00 : GESTIÓN DEL TERRENO Y DEL SUELO
72 10 15 00 : SERVICIOS DE APOYO PARA LA CONSTRUCCIÓN
72 10 29 00 : SERVICIOS DE MANTENIMIENTO Y REPARACIÓN DE INSTALACIONES
72 10 33 00 : SERVICIOS DE MANTENIMIENTO Y REPARACIÓN DE INFRAESTRUCTURA
72 11 10 00 : SERVICIOS DE CONSTRUCCIÓN DE UNIDADES UNIFAMILIARES

***** CONTINUA *****



Cámara de Comercio
del Huila

**CAMARA DE COMERCIO DEL HUILA
MANRIQUE SAAVEDRA CARLOS**

Fecha expedición: 2022/03/01 - 16:04:19 **** Recibo No. S001090640 **** Num. Operación. 99-USUPUBXX-20220301-0199

*** EXPEDIDO A TRAVES DEL SISTEMA VIRTUAL S.I.I. ***

72 14 10 00 : SERVICIOS DE CONSTRUCCIÓN DE AUTOPISTAS Y CARRETERAS
72 14 11 00 : SERVICIOS DE CONSTRUCCIÓN Y REVESTIMIENTO Y PAVIMENTACIÓN DE INFRAEST...
72 14 14 00 : SERVICIOS DE CONSTRUCCIÓN Y REPARACIÓN DE FACILIDADES DE DETENCIÓN
72 14 16 00 : SERVICIOS DE CONSTRUCCIÓN DE SISTEMAS DE TRÁNSITO MASIVO
72 14 15 00 : SERVICIOS DE PREPARACIÓN DE TIERRAS
72 14 17 00 : SERVICIOS DE ALQUILER O ARRENDAMIENTO DE EQUIPO Y MAQUINARIA DE CONSTRU...
72 15 11 00 : SERVICIOS DE CONSTRUCCIÓN DE PLOMERÍA
72 15 19 00 : SERVICIOS DE ALBAÑILERÍA Y MAMPOSTERÍA
72 15 27 00 : SERVICIOS DE INSTALACIÓN Y REPARACIÓN DE CONCRETO
72 15 29 00 : SERVICIOS DE MONTAJE DE ACERO ESTRUCTURAL
72 15 35 00 : SERVICIOS DE LIMPIEZA ESTRUCTURAL EXTERNA
72 15 39 00 : SERVICIO DE PREPARACIÓN DE OBRAS DE CONSTRUCCIÓN
77 10 16 00 : PLANEACIÓN AMBIENTAL
77 10 17 00 : SERVICIOS DE ASESORÍA AMBIENTAL
77 10 18 00 : AUDITORÍA AMBIENTAL
77 10 19 00 : SERVICIOS DE INVESTIGACIÓN DE CONTAMINACIÓN
77 10 20 00 : SERVICIOS DE REPORTE AMBIENTAL
77 11 16 00 : REHABILITACIÓN AMBIENTAL
80 10 16 00 : GERENCIA DE PROYECTOS
81 10 15 00 : INGENIERÍA CIVIL Y ARQUITECTURA
95 11 15 00 : VÍAS DE TRÁFICO LIMITADO
95 11 16 00 : VÍAS DE TRÁFICO ABIERTO
95 12 16 00 : EDIFICIOS Y ESTRUCTURAS DE TRANSPORTE

EXPERIENCIA No.2 :

NÚMERO CONSECUTIVO DEL CONTRATO:002

CONTRATO CELEBRADO POR :1 - EL PROPONENTE

NOMBRE DEL CONTRATISTA :MANRIQUE SAAVEDRA CARLOS

NOMBRE DEL CONTRATANTE :MUNICIPIO DE PALERMO

VALOR CONTRATADO EN SMMLV :218,02

SG FM CL PR - DESCRIPCIÓN

11 11 15 00 : BARRO Y TIERRA
11 11 16 00 : PIEDRA
11 11 17 00 : ARENA
11 11 18 00 : ARCILLAS
11 17 15 00 : ACEROS BÁSICOS
12 16 23 00 : AGENTES DE CURACIÓN
12 16 41 00 : IN SITU
12 16 49 00 : AGENTES DE IMPERMEABILIZACIÓN
12 16 50 00 : AGENTES ANTI ENCOGIMIENTO
13 10 16 00 : CAUCHO PROCESADO Y SINTÉTICO
15 10 15 00 : PETRÓLEO Y DESTILADOS
15 11 15 00 : COMBUSTIBLES GASEOSOS
22 10 15 00 : MAQUINARIA PARA TRABAJO DE DESMONTE
22 10 16 00 : EQUIPO DE PAVIMENTACIÓN
22 10 18 00 : GRÚAS DE ELEVACIÓN
22 10 19 00 : MAQUINARIA Y ACCESORIOS DE CONSTRUCCIÓN DE EDIFICIOS
22 10 20 00 : EQUIPO Y MAQUINARIA DE DEMOLICIÓN DE EDIFICIOS
23 10 15 00 : MAQUINARIA PARA TRABAJAR MADERA, PIEDRA, CERÁMICA Y SIMILARES
23 23 12 00 : SIERRAS CIRCULARES Y ACCESORIOS
23 24 15 00 : MÁQUINAS CORTADORAS DE METALES

***** CONTINUA *****



Cámara de Comercio
del Huila

**CAMARA DE COMERCIO DEL HUILA
MANRIQUE SAAVEDRA CARLOS**

Fecha expedición: 2022/03/01 - 16:04:19 **** Recibo No. S001090640 **** Num. Operación. 99-USUPUBXX-20220301-0199

*** EXPEDIDO A TRAVES DEL SISTEMA VIRTUAL S.I.I. ***

23 24 16 00 : HERRAMIENTAS CORTADORAS DE METALES
23 24 18 00 : MÁQUINAS TALADRADORAS DE METALES
23 24 19 00 : MÁQUINAS PERFORADORAS DE METALES
23 25 15 00 : MAQUINARIA PARA TUBULARES DOBLADOS
23 27 14 00 : MÁQUINAS SOLDADORAS
23 27 15 00 : MAQUINARIA DE SOLDADURA FUERTE
23 27 16 00 : MAQUINARIA DE SOLDADURA DÉBIL
23 27 17 00 : ACCESORIOS PARA SOLDAR, SOLDADURA FUERTE Y SOLDADURA DÉBIL
23 27 18 00 : SUMINISTROS PARA SOLDAR, SOLDADURA FUERTE Y SOLDADURA DÉBIL
24 10 15 00 : CAMIONES INDUSTRIALES
24 14 16 00 : SUMINISTROS DE ACOLCHADOS
25 10 15 00 : VEHÍCULOS DE PASAJEROS
25 10 16 00 : VEHÍCULOS DE TRANSPORTE DE PRODUCTOS Y MATERIALES
25 10 21 00 : CAMIONES TRACTORES
27 11 16 00 : HERRAMIENTAS DE PERFILAR
27 11 17 00 : LLAVES INGLASAS Y GUÍAS
27 11 22 00 : HERRAMIENTAS DE ALBAÑILERÍA Y CONCRETO
27 12 17 00 : ACCESORIOS DE TUBERÍA Y MANGA HIDRÁULICA
27 12 18 00 : HERRAMIENTAS HIDRÁULICAS
27 13 15 00 : HERRAMIENTAS NEUMÁTICAS
27 13 16 00 : ACCESORIOS DE AIRE Y CONECTORES
30 10 22 00 : PLANCHA
30 10 23 00 : PERFILES
30 10 24 00 : VARILLAS
30 10 32 00 : ENREJADO
30 10 36 00 : PRODUCTOS ESTRUCTURALES
30 11 15 00 : CONCRETO Y MORTEROS
30 11 16 00 : CEMENTO Y CAL
30 11 17 00 : YESOS
30 11 18 00 : AGREGADOS
30 11 19 00 : ELEMENTOS PARA REFORZAR CONCRETO
30 12 15 00 : DERIVADOS BITUMINOSOS
30 12 16 00 : ASFALTOS
30 12 17 00 : MATERIALES DE CONSTRUCCIÓN DE CAMINOS Y CARRILERAS
30 12 18 00 : MATERIALES DE ARQUITECTURA PAISAJÍSTICA
30 12 19 00 : MATERIALES PARA ESTABILIZACIÓN Y REFUERZO DE SUELOS
30 13 15 00 : BLOQUES
30 13 16 00 : LADRILLOS
30 13 17 00 : AZULEJOS Y BALDOSAS
30 14 17 00 : CAPAS DE SELLAMIENTO DE AISLAMIENTO
30 15 19 00 : MATERIALES Y PRODUCTOS PARA ACABADOS
30 15 21 00 : SUPERFICIE
30 16 17 00 : SUELOS
30 16 18 00 : EBANISTERÍA
30 26 53 00 : BARRAS DE HIERRO
31 15 22 00 : ALAMBRES NO ELÉCTRICOS DE HIERRO Y ACERO
31 16 21 00 : ANCLAS
31 16 28 00 : FERRETERÍA EN GENERAL
31 16 29 00 : MORDAZAS
40 16 15 00 : FILTROS
41 10 17 00 : EQUIPO DE PERFORACIÓN, AMOLADURA, CORTE, TRITURACIÓN Y PRENSADO PARA ...
41 11 46 00 : INSTRUMENTOS DE VERIFICACIÓN DE METALES, METALURGIA Y MATERIALES ESTRU...

***** CONTINUA *****



Cámara de Comercio
del Huila

**CAMARA DE COMERCIO DEL HUILA
MANRIQUE SAAVEDRA CARLOS**

Fecha expedición: 2022/03/01 - 16:04:19 **** Recibo No. S001090640 **** Num. Operación. 99-USUPUBXX-20220301-0199

*** EXPEDIDO A TRAVES DEL SISTEMA VIRTUAL S.I.I. ***

60 14 13 00 : SISTEMAS DE CONSTRUCCIÓN Y BLOQUES INFANTILES
70 11 17 00 : PARQUES, JARDINES Y HUERTOS
70 13 16 00 : PREPARACIÓN DEL TERRENO Y DEL SUELO
70 13 17 00 : GESTIÓN DEL TERRENO Y DEL SUELO
72 10 15 00 : SERVICIOS DE APOYO PARA LA CONSTRUCCIÓN
72 10 29 00 : SERVICIOS DE MANTENIMIENTO Y REPARACIÓN DE INSTALACIONES
72 10 33 00 : SERVICIOS DE MANTENIMIENTO Y REPARACIÓN DE INFRAESTRUCTURA
72 11 10 00 : SERVICIOS DE CONSTRUCCIÓN DE UNIDADES UNIFAMILIARES
72 14 10 00 : SERVICIOS DE CONSTRUCCIÓN DE AUTOPISTAS Y CARRETERAS
72 14 11 00 : SERVICIOS DE CONSTRUCCIÓN Y REVESTIMIENTO Y PAVIMENTACIÓN DE INFRAEST...
72 14 14 00 : SERVICIOS DE CONSTRUCCIÓN Y REPARACIÓN DE FACILIDADES DE DETENCIÓN
72 14 16 00 : SERVICIOS DE CONSTRUCCIÓN DE SISTEMAS DE TRÁNSITO MASIVO
72 14 15 00 : SERVICIOS DE PREPARACIÓN DE TIERRAS
72 14 17 00 : SERVICIOS DE ALQUILER O ARRENDAMIENTO DE EQUIPO Y MAQUINARIA DE CONSTRU...
72 15 11 00 : SERVICIOS DE CONSTRUCCIÓN DE PLOMERÍA
72 15 19 00 : SERVICIOS DE ALBAÑILERÍA Y MAMPOSTERÍA
72 15 27 00 : SERVICIOS DE INSTALACIÓN Y REPARACIÓN DE CONCRETO
72 15 29 00 : SERVICIOS DE MONTAJE DE ACERO ESTRUCTURAL
72 15 35 00 : SERVICIOS DE LIMPIEZA ESTRUCTURAL EXTERNA
72 15 39 00 : SERVICIO DE PREPARACIÓN DE OBRAS DE CONSTRUCCIÓN
77 10 16 00 : PLANEACIÓN AMBIENTAL
77 10 17 00 : SERVICIOS DE ASESORÍA AMBIENTAL
77 10 18 00 : AUDITORÍA AMBIENTAL
77 10 19 00 : SERVICIOS DE INVESTIGACIÓN DE CONTAMINACIÓN
77 10 20 00 : SERVICIOS DE REPORTE AMBIENTAL
77 11 16 00 : REHABILITACIÓN AMBIENTAL
80 10 16 00 : GERENCIA DE PROYECTOS
81 10 15 00 : INGENIERÍA CIVIL Y ARQUITECTURA
95 11 15 00 : VÍAS DE TRÁFICO LIMITADO
95 11 16 00 : VÍAS DE TRÁFICO ABIERTO
95 12 16 00 : EDIFICIOS Y ESTRUCTURAS DE TRANSPORTE

EXPERIENCIA No.3 :

NÚMERO CONSECUTIVO DEL CONTRATO:003

CONTRATO CELEBRADO POR :1 - EL PROPONENTE

NOMBRE DEL CONTRATISTA :MANRIQUE SAAVEDRA CARLOS

NOMBRE DEL CONTRATANTE :MUNICIPIO DE TELLO

VALOR CONTRATADO EN SMMLV :412,66

SG FM CL PR - DESCRIPCIÓN

11 11 15 00 : BARRO Y TIERRA
11 11 16 00 : PIEDRA
11 11 17 00 : ARENA
11 11 18 00 : ARCILLAS
11 17 15 00 : ACEROS BÁSICOS
12 16 23 00 : AGENTES DE CURACIÓN
12 16 41 00 : IN SITU
12 16 49 00 : AGENTES DE IMPERMEABILIZACIÓN
12 16 50 00 : AGENTES ANTI ENCOGIMIENTO
13 10 16 00 : CAUCHO PROCESADO Y SINTÉTICO
15 10 15 00 : PETRÓLEO Y DESTILADOS
15 11 15 00 : COMBUSTIBLES GASEOSOS

***** CONTINUA *****



*** EXPEDIDO A TRAVES DEL SISTEMA VIRTUAL S.I.I. ***

22 10 15 00 : MAQUINARIA PARA TRABAJO DE DESMONTE
22 10 16 00 : EQUIPO DE PAVIMENTACIÓN
22 10 18 00 : GRÚAS DE ELEVACIÓN
22 10 19 00 : MAQUINARIA Y ACCESORIOS DE CONSTRUCCIÓN DE EDIFICIOS
22 10 20 00 : EQUIPO Y MAQUINARIA DE DEMOLICIÓN DE EDIFICIOS
23 10 15 00 : MAQUINARIA PARA TRABAJAR MADERA, PIEDRA, CERÁMICA Y SIMILARES
23 23 12 00 : SIERRAS CIRCULARES Y ACCESORIOS
23 24 15 00 : MÁQUINAS CORTADORAS DE METALES
23 24 16 00 : HERRAMIENTAS CORTADORAS DE METALES
23 24 18 00 : MÁQUINAS TALADRADORAS DE METALES
23 24 19 00 : MÁQUINAS PERFORADORAS DE METALES
23 25 15 00 : MAQUINARIA PARA TUBULARES DOBLADOS
23 27 14 00 : MÁQUINAS SOLDADORAS
23 27 15 00 : MAQUINARIA DE SOLDADURA FUERTE
23 27 16 00 : MAQUINARIA DE SOLDADURA DÉBIL
23 27 17 00 : ACCESORIOS PARA SOLDAR, SOLDADURA FUERTE Y SOLDADURA DÉBIL
23 27 18 00 : SUMINISTROS PARA SOLDAR, SOLDADURA FUERTE Y SOLDADURA DÉBIL
24 10 15 00 : CAMIONES INDUSTRIALES
24 14 16 00 : SUMINISTROS DE ACOLCHADOS
25 10 15 00 : VEHÍCULOS DE PASAJEROS
25 10 16 00 : VEHÍCULOS DE TRANSPORTE DE PRODUCTOS Y MATERIALES
25 10 21 00 : CAMIONES TRACTORES
27 11 16 00 : HERRAMIENTAS DE PERFILAR
27 11 17 00 : LLAVES INGLESAS Y GUÍAS
27 11 22 00 : HERRAMIENTAS DE ALBAÑILERÍA Y CONCRETO
27 12 17 00 : ACCESORIOS DE TUBERÍA Y MANGA HIDRÁULICA
27 12 18 00 : HERRAMIENTAS HIDRÁULICAS
27 13 15 00 : HERRAMIENTAS NEUMÁTICAS
27 13 16 00 : ACCESORIOS DE AIRE Y CONECTORES
30 10 22 00 : PLANCHA
30 10 23 00 : PERFILES
30 10 24 00 : VARILLAS
30 10 32 00 : ENREJADO
30 10 36 00 : PRODUCTOS ESTRUCTURALES
30 11 15 00 : CONCRETO Y MORTEROS
30 11 16 00 : CEMENTO Y CAL
30 11 17 00 : YESOS
30 11 18 00 : AGREGADOS
30 11 19 00 : ELEMENTOS PARA REFORZAR CONCRETO
30 12 15 00 : DERIVADOS BITUMINOSOS
30 12 16 00 : ASFALTOS
30 12 17 00 : MATERIALES DE CONSTRUCCIÓN DE CAMINOS Y CARRILERAS
30 12 18 00 : MATERIALES DE ARQUITECTURA PAISAJÍSTICA
30 12 19 00 : MATERIALES PARA ESTABILIZACIÓN Y REFUERZO DE SUELOS
30 13 15 00 : BLOQUES
30 13 16 00 : LADRILLOS
30 13 17 00 : AZULEJOS Y BALDOSAS
30 14 17 00 : CAPAS DE SELLAMIENTO DE AISLAMIENTO
30 15 19 00 : MATERIALES Y PRODUCTOS PARA ACABADOS
30 15 21 00 : SUPERFICIE
30 16 17 00 : SUELOS
30 16 18 00 : EBANISTERÍA

***** CONTINUA *****



Cámara de Comercio
del Huila

**CAMARA DE COMERCIO DEL HUILA
MANRIQUE SAAVEDRA CARLOS**

Fecha expedición: 2022/03/01 - 16:04:19 **** Recibo No. S001090640 **** Num. Operación. 99-USUPUBXX-20220301-0199

*** EXPEDIDO A TRAVES DEL SISTEMA VIRTUAL S.I.I. ***

30 26 53 00 : BARRAS DE HIERRO
31 15 22 00 : ALAMBRES NO ELÉCTRICOS DE HIERRO Y ACERO
31 16 21 00 : ANCLAS
31 16 28 00 : FERRETERÍA EN GENERAL
31 16 29 00 : MORDAZAS
40 16 15 00 : FILTROS
41 10 17 00 : EQUIPO DE PERFORACIÓN, AMOLADURA, CORTE, TRITURACIÓN Y Prensado para ...
41 11 46 00 : INSTRUMENTOS DE VERIFICACIÓN DE METALES, METALURGIA Y MATERIALES ESTRU...
60 14 13 00 : SISTEMAS DE CONSTRUCCIÓN Y BLOQUES INFANTILES
70 11 17 00 : PARQUES, JARDINES Y HUERTOS
70 13 16 00 : PREPARACIÓN DEL TERRENO Y DEL SUELO
70 13 17 00 : GESTIÓN DEL TERRENO Y DEL SUELO
72 10 15 00 : SERVICIOS DE APOYO PARA LA CONSTRUCCIÓN
72 10 29 00 : SERVICIOS DE MANTENIMIENTO Y REPARACIÓN DE INSTALACIONES
72 10 33 00 : SERVICIOS DE MANTENIMIENTO Y REPARACIÓN DE INFRAESTRUCTURA
72 11 10 00 : SERVICIOS DE CONSTRUCCIÓN DE UNIDADES UNIFAMILIARES
72 14 10 00 : SERVICIOS DE CONSTRUCCIÓN DE AUTOPISTAS Y CARRETERAS
72 14 11 00 : SERVICIOS DE CONSTRUCCIÓN Y REVESTIMIENTO Y PAVIMENTACIÓN DE INFRAEST...
72 14 14 00 : SERVICIOS DE CONSTRUCCIÓN Y REPARACIÓN DE FACILIDADES DE DETENCIÓN
72 14 15 00 : SERVICIOS DE PREPARACIÓN DE TIERRAS
72 14 16 00 : SERVICIOS DE CONSTRUCCIÓN DE SISTEMAS DE TRÁNSITO MASIVO
72 14 17 00 : SERVICIOS DE ALQUILER O ARRENDAMIENTO DE EQUIPO Y MAQUINARIA DE CONSTRU...
72 15 11 00 : SERVICIOS DE CONSTRUCCIÓN DE PLOMERÍA
72 15 19 00 : SERVICIOS DE ALBAÑILERÍA Y MAMPOSTERÍA
72 15 27 00 : SERVICIOS DE INSTALACIÓN Y REPARACIÓN DE CONCRETO
72 15 29 00 : SERVICIOS DE MONTAJE DE ACERO ESTRUCTURAL
72 15 35 00 : SERVICIOS DE LIMPIEZA ESTRUCTURAL EXTERNA
72 15 39 00 : SERVICIO DE PREPARACIÓN DE OBRAS DE CONSTRUCCIÓN
77 10 16 00 : PLANEACIÓN AMBIENTAL
77 10 17 00 : SERVICIOS DE ASESORÍA AMBIENTAL
77 10 18 00 : AUDITORÍA AMBIENTAL
77 10 19 00 : SERVICIOS DE INVESTIGACIÓN DE CONTAMINACIÓN
77 10 20 00 : SERVICIOS DE REPORTE AMBIENTAL
77 11 16 00 : REHABILITACIÓN AMBIENTAL
80 10 16 00 : GERENCIA DE PROYECTOS
81 10 15 00 : INGENIERÍA CIVIL Y ARQUITECTURA
95 11 15 00 : VÍAS DE TRÁFICO LIMITADO
95 11 16 00 : VÍAS DE TRÁFICO ABIERTO
95 12 16 00 : EDIFICIOS Y ESTRUCTURAS DE TRANSPORTE

EXPERIENCIA No.4 :

NÚMERO CONSECUTIVO DEL CONTRATO:004

CONTRATO CELEBRADO POR :1 - EL PROPONENTE

NOMBRE DEL CONTRATISTA :MANRIQUE SAAVEDRA CARLOS

NOMBRE DEL CONTRATANTE :EMPRESAS PUBLICAS DE NEIVA

VALOR CONTRATADO EN SMMLV :981,67

SG FM CL PR - DESCRIPCIÓN

10 15 17 00 : SEMILLAS Y PLÁNTULAS DE HIERBA Y FORRAJE
10 15 18 00 : SEMILLAS Y PLÁNTULAS DE ESPECIAS
10 15 19 00 : SEMILLAS, BULBOS, PLÁNTULAS Y ESQUEJES DE FLORES
10 15 20 00 : SEMILLAS Y ESQUEJES DE ÁRBOLES Y ARBUSTOS

***** CONTINUA *****



Cámara de Comercio
del Huila

**CAMARA DE COMERCIO DEL HUILA
MANRIQUE SAAVEDRA CARLOS**

Fecha expedición: 2022/03/01 - 16:04:19 **** Recibo No. S001090640 **** Num. Operación. 99-USUPUBXX-20220301-0199

*** EXPEDIDO A TRAVES DEL SISTEMA VIRTUAL S.I.I. ***

10 16 18 00 : PLANTAS SIN FLOR
10 17 15 00 : ABONOS ORGÁNICOS Y NUTRIENTES PARA PLANTAS
10 16 15 00 : ÁRBOLES Y ARBUSTOS
10 16 16 00 : PLANTAS FLORALES
11 11 15 00 : BARRO Y TIERRA
11 11 17 00 : ARENA
11 11 16 00 : PIEDRA
11 11 18 00 : ARCILLAS
11 12 16 00 : MADERA
11 12 17 00 : PRODUCTOS SECUNDARIOS DE LA EXPLOTACIÓN FORESTAL
11 12 20 00 : PRODUCTOS DE MADERA DISEÑADOS
11 14 16 00 : DESECHOS NO METÁLICOS Y CHATARRA
11 19 16 00 : CHATARRA
11 19 17 00 : VIRUTAS
15 10 15 00 : PETRÓLEO Y DESTILADOS
20 11 17 00 : ACCESORIOS DE PERFORACIÓN Y EXPLOTACIÓN
20 12 11 00 : EQUIPO PARA CEMENTAR
20 12 14 00 : HERRAMIENTAS Y EQUIPO DE TERMINACIÓN
20 12 15 00 : HERRAMIENTAS CONVENCIONALES DE PERFORACIÓN
20 12 20 00 : EQUIPO DE PRUEBA Y ACCESORIOS
20 12 28 00 : EQUIPO Y PLATAFORMAS DE REACONDICIONAMIENTO Y PERFORACIÓN
20 12 30 00 : EQUIPO MULTILATERAL
20 14 10 00 : EQUIPO DE CABEZA DE POZO
20 14 13 00 : ANCLAS Y BOMBAS DE CHORRO DE BARRENAS HACIA ABAJO
20 14 29 00 : TANQUES Y RECIPIENTES ALMACENADORES
21 10 15 00 : MAQUINARIA AGRÍCOLA PARA PREPARACIÓN DEL SUELO
21 10 22 00 : MAQUINARIA Y EQUIPO PARA SILVICULTURA
22 10 15 00 : MAQUINARIA PARA TRABAJO DE DESMONTE
22 10 16 00 : EQUIPO DE PAVIMENTACIÓN
22 10 17 00 : COMPONENTES DE EQUIPO PESADO
22 10 18 00 : GRÚAS DE ELEVACIÓN
22 10 19 00 : MAQUINARIA Y ACCESORIOS DE CONSTRUCCIÓN DE EDIFICIOS
22 10 20 00 : EQUIPO Y MAQUINARIA DE DEMOLICIÓN DE EDIFICIOS
20 12 27 00 : MERCANCÍA TUBULAR PARA CAMPO PETROLERO
23 10 15 00 : MAQUINARIA PARA TRABAJAR MADERA, PIEDRA, CERÁMICA Y SIMILARES
23 23 12 00 : SIERRAS CIRCULARES Y ACCESORIOS
23 27 18 00 : SUMINISTROS PARA SOLDAR, SOLDADURA FUERTE Y SOLDADURA DÉBIL
24 10 15 00 : CAMIONES INDUSTRIALES
24 10 17 00 : TRANSPORTADORES Y ACCESORIOS
24 11 15 00 : BOLSAS
24 11 18 00 : TANQUES Y CILINDROS Y SUS ACCESORIOS
25 10 15 00 : VEHÍCULOS DE PASAJEROS
25 10 21 00 : CAMIONES TRACTORES
25 19 15 00 : SISTEMAS Y EQUIPO DE APOYO PARA TRANSPORTE AÉREO
25 19 17 00 : EQUIPO PARA EL MANTENIMIENTO DE VEHÍCULO
26 12 15 00 : ALAMBRE ELÉCTRICO
26 12 16 00 : CABLES ELÉCTRICOS Y ACCESORIOS
26 11 18 00 : COMPONENTES DE LA TRANSMISIÓN
27 11 16 00 : HERRAMIENTAS DE PERFILAR
27 11 22 00 : HERRAMIENTAS DE ALBAÑILERÍA Y CONCRETO
27 11 27 00 : HERRAMIENTAS MECÁNICAS
27 11 30 00 : CEPILLOS

***** CONTINUA *****



Cámara de Comercio
del Huila

**CAMARA DE COMERCIO DEL HUILA
MANRIQUE SAAVEDRA CARLOS**

Fecha expedición: 2022/03/01 - 16:04:19 **** Recibo No. S001090640 **** Num. Operación. 99-USUPUBXX-20220301-0199

*** EXPEDIDO A TRAVES DEL SISTEMA VIRTUAL S.I.I. ***

27 11 32 00 : JUEGOS DE HERRAMIENTAS
27 12 17 00 : ACCESORIOS DE TUBERÍA Y MANGA HIDRÁULICA
27 12 18 00 : HERRAMIENTAS HIDRÁULICAS
30 10 23 00 : PERFILES
30 10 24 00 : VARILLAS
30 11 15 00 : CONCRETO Y MORTEROS
30 11 16 00 : CEMENTO Y CAL
30 11 17 00 : YESOS
30 11 18 00 : AGREGADOS
30 11 19 00 : ELEMENTOS PARA REFORZAR CONCRETO
30 12 15 00 : DERIVADOS BITUMINOSOS
30 12 16 00 : ASFALTOS
30 12 17 00 : MATERIALES DE CONSTRUCCIÓN DE CAMINOS Y CARRILERAS
30 12 18 00 : MATERIALES DE ARQUITECTURA PAISAJÍSTICA
30 12 19 00 : MATERIALES PARA ESTABILIZACIÓN Y REFUERZO DE SUELOS
30 13 15 00 : BLOQUES
30 13 16 00 : LADRILLOS
30 15 19 00 : MATERIALES Y PRODUCTOS PARA ACABADOS
30 15 21 00 : SUPERFICIE
30 16 17 00 : SUELOS
30 16 20 00 : MOLDURAS Y CARPINTERÍA
30 18 15 00 : PORCELANA SANITARIA
30 18 17 00 : GRIFOS
30 18 18 00 : CABEZAS, CHORROS Y PARTES Y ACCESORIOS DE GRIFOS Y DUCHAS
30 19 15 00 : ESCALERAS Y ANDAMIOS
30 19 16 00 : ESCALERAS Y ACCESORIOS DE ANDAMIAJE
30 19 17 00 : COBERTIZOS Y REMOLQUES DE CONSTRUCCIÓN
30 19 18 00 : EQUIPOS Y MATERIALES PARA CONSTRUCCIONES TEMPORALES Y APOYO AL MANTENIM...
30 26 54 00 : LÁMINAS DE HIERRO
31 15 22 00 : ALAMBRES NO ELÉCTRICOS DE HIERRO Y ACERO
31 16 23 00 : FERRETERÍA DE MONTAJE
31 16 28 00 : FERRETERÍA EN GENERAL
31 35 12 00 : CONJUNTOS DE TUBERÍA SOLDADA O SOLDADA CON LATÓN
32 10 15 00 : CONJUNTOS DE CIRCUITOS Y COMPONENTES DE RADIOFRECUENCIA (RF)
39 12 18 00 : INSTALACIONES DE EDIFICIOS INTELIGENTES - IBI
40 14 16 00 : VÁLVULAS
40 14 17 00 : MATERIAL DE FERRETERÍA Y ACCESORIOS
40 15 15 00 : BOMBAS
40 15 17 00 : PIEZAS Y ACCESORIOS DE BOMBA
40 17 46 00 : T PARA TUBOS
40 17 52 00 : Y DE CONEXIÓN PARA TUBOS
40 17 53 00 : ACCESORIOS Y BRIDAS ESPECIALIZADOS PARA TUBOS
40 18 31 00 : ACCESORIOS DE TUBOS
41 11 16 00 : INSTRUMENTOS DE MEDIDA DE LONGITUD, ESPESOR O DISTANCIA
42 23 15 00 : SUMINISTROS Y EQUIPO DE ALIMENTACIÓN ENTERAL
60 12 11 00 : LIENZOS, PELÍCULAS, TABLEROS Y PAPELES DE ARTISTA
60 14 13 00 : SISTEMAS DE CONSTRUCCIÓN Y BLOQUES INFANTILES
70 13 15 00 : PROTECCIÓN DEL TERRENO Y DEL SUELO
70 17 17 00 : RIEGO
71 10 16 00 : SERVICIOS MINEROS DE PERFORACIÓN Y VOLADURA
71 10 17 00 : EXTRACCIÓN
71 12 11 00 : SERVICIOS DE TUBERÍA ADUJADA

***** CONTINUA *****



Cámara de Comercio
del Huila

**CAMARA DE COMERCIO DEL HUILA
MANRIQUE SAAVEDRA CARLOS**

Fecha expedición: 2022/03/01 - 16:04:19 **** Recibo No. S001090640 **** Num. Operación. 99-USUPUBXX-20220301-0199

*** EXPEDIDO A TRAVES DEL SISTEMA VIRTUAL S.I.I. ***

71 12 15 00 : SERVICIOS DE MEDIDA DE PERFORACIÓN
71 12 25 00 : SERVICIOS DE CONTROL DE GAS O AGUA
72 10 15 00 : SERVICIOS DE APOYO PARA LA CONSTRUCCIÓN
72 10 21 00 : CONTROL DE PLAGAS
72 10 29 00 : SERVICIOS DE MANTENIMIENTO Y REPARACIÓN DE INSTALACIONES
72 10 33 00 : SERVICIOS DE MANTENIMIENTO Y REPARACIÓN DE INFRAESTRUCTURA
72 11 10 00 : SERVICIOS DE CONSTRUCCIÓN DE UNIDADES UNIFAMILIARES
72 12 11 00 : SERVICIOS DE CONSTRUCCIÓN DE EDIFICIOS COMERCIALES Y DE OFICINA
72 12 12 00 : SERVICIOS DE CONSTRUCCIÓN DE EDIFICIOS AGRÍCOLAS
72 12 14 00 : SERVICIOS DE CONSTRUCCIÓN DE EDIFICIOS PÚBLICOS ESPECIALIZADOS
72 12 15 00 : SERVICIOS DE CONSTRUCCIÓN DE PLANTAS INDUSTRIALES
72 14 10 00 : SERVICIOS DE CONSTRUCCIÓN DE AUTOPISTAS Y CARRETERAS
72 14 11 00 : SERVICIOS DE CONSTRUCCIÓN Y REVESTIMIENTO Y PAVIMENTACIÓN DE INFRAEST...
72 14 12 00 : SERVICIOS DE CONSTRUCCIÓN MARINA
72 14 14 00 : SERVICIOS DE CONSTRUCCIÓN Y REPARACIÓN DE FACILIDADES DE DETENCIÓN
72 14 15 00 : SERVICIOS DE PREPARACIÓN DE TIERRAS
72 14 17 00 : SERVICIOS DE ALQUILER O ARRENDAMIENTO DE EQUIPO Y MAQUINARIA DE CONSTRU...
72 15 11 00 : SERVICIOS DE CONSTRUCCIÓN DE PLOMERÍA
72 15 14 00 : SERVICIOS DE CONSTRUCCIÓN DE RECUBRIMIENTOS DE MUROS
72 15 18 00 : SERVICIOS DE MANTENIMIENTO Y REPARACIÓN DE INSTALACIÓN DE MÁQUINAS
72 15 19 00 : SERVICIOS DE ALBAÑILERÍA Y MAMPOSTERÍA
72 15 27 00 : SERVICIOS DE INSTALACIÓN Y REPARACIÓN DE CONCRETO
72 15 29 00 : SERVICIOS DE MONTAJE DE ACERO ESTRUCTURAL
72 15 39 00 : SERVICIO DE PREPARACIÓN DE OBRAS DE CONSTRUCCIÓN
73 15 21 00 : SERVICIOS DE MANTENIMIENTO Y REPARACIÓN DE EQUIPO DE MANUFACTURA
76 12 17 00 : TRATAMIENTO DE DESECHOS LÍQUIDOS
76 10 15 00 : DESINFECCIÓN
76 12 21 00 : SERVICIOS DE MEZCLA DE DESECHOS A COMBUSTIBLE
77 10 16 00 : PLANEACIÓN AMBIENTAL
77 10 17 00 : SERVICIOS DE ASESORÍA AMBIENTAL
77 10 18 00 : AUDITORÍA AMBIENTAL
77 10 19 00 : SERVICIOS DE INVESTIGACIÓN DE CONTAMINACIÓN
77 10 20 00 : SERVICIOS DE REPORTE AMBIENTAL
77 11 15 00 : SERVICIOS DE SEGURIDAD AMBIENTAL
77 12 17 00 : CONTAMINACIÓN DEL AGUA
77 13 17 00 : CONTAMINACIÓN DE SUSTANCIAS TÓXICAS
80 10 16 00 : GERENCIA DE PROYECTOS
81 10 15 00 : INGENIERÍA CIVIL Y ARQUITECTURA
81 10 27 00 : SERVICIOS DE DISEÑO E INGENIERÍA DE SISTEMAS INSTRUMENTADOS DE CONTROL
83 10 15 00 : SERVICIOS DE ACUEDUCTO Y ALCANTARILLADO
83 10 18 00 : SERVICIOS ELÉCTRICOS
83 10 19 00 : CONSERVACIÓN DE ENERGÍA
93 15 15 00 : ADMINISTRACIÓN PÚBLICA
95 10 15 00 : LOTES RESIDENCIALES
95 10 16 00 : LOTES COMERCIALES
95 10 17 00 : LOTES INDUSTRIALES
95 10 18 00 : LOTES DE TERRENOS GUBERNAMENTALES
95 10 19 00 : TIERRAS AGRÍCOLAS
95 11 16 00 : VÍAS DE TRÁFICO ABIERTO
95 12 16 00 : EDIFICIOS Y ESTRUCTURAS DE TRANSPORTE
95 12 17 00 : EDIFICIOS Y ESTRUCTURAS PÚBLICOS
95 12 19 00 : EDIFICIOS Y ESTRUCTURAS EDUCACIONALES Y DE ADMINISTRACIÓN

***** CONTINUA *****



Cámara de Comercio
del Huila

**CAMARA DE COMERCIO DEL HUILA
MANRIQUE SAAVEDRA CARLOS**

Fecha expedición: 2022/03/01 - 16:04:19 **** Recibo No. S001090640 **** Num. Operación. 99-USUPUBXX-20220301-0199

*** EXPEDIDO A TRAVES DEL SISTEMA VIRTUAL S.I.I. ***

95 12 24 00 : EDIFICIOS Y ESTRUCTURAS INDUSTRIALES

EXPERIENCIA No.5 :

NÚMERO CONSECUTIVO DEL CONTRATO:005

CONTRATO CELEBRADO POR :1 - EL PROponente

NOMBRE DEL CONTRATISTA :MANRIQUE SAAVEDRA CARLOS

NOMBRE DEL CONTRATANTE :EMPRESAS PUBLICAS DE NEIVA

VALOR CONTRATADO EN SMMLV :1323,15

SG FM CL PR - DESCRIPCIÓN

10 15 17 00 : SEMILLAS Y PLÁNTULAS DE HIERBA Y FORRAJE
10 15 18 00 : SEMILLAS Y PLÁNTULAS DE ESPECIAS
10 15 19 00 : SEMILLAS, BULBOS, PLÁNTULAS Y ESQUEJES DE FLORES
10 15 20 00 : SEMILLAS Y ESQUEJES DE ÁRBOLES Y ARBUSTOS
10 16 18 00 : PLANTAS SIN FLOR
10 17 15 00 : ABONOS ORGÁNICOS Y NUTRIENTES PARA PLANTAS
10 16 15 00 : ÁRBOLES Y ARBUSTOS
10 16 16 00 : PLANTAS FLORALES
11 11 15 00 : BARRO Y TIERRA
11 11 16 00 : PIEDRA
11 11 18 00 : ARCILLAS
11 12 16 00 : MADERA
11 11 17 00 : ARENA
11 12 20 00 : PRODUCTOS DE MADERA DISEÑADOS
11 14 16 00 : DESECHOS NO METÁLICOS Y CHATARRA
11 19 16 00 : CHATARRA
11 19 17 00 : VIRUTAS
15 10 15 00 : PETRÓLEO Y DESTILADOS
20 11 17 00 : ACCESORIOS DE PERFORACIÓN Y EXPLOTACIÓN
20 12 11 00 : EQUIPO PARA CEMENTAR
20 12 14 00 : HERRAMIENTAS Y EQUIPO DE TERMINACIÓN
20 12 15 00 : HERRAMIENTAS CONVENCIONALES DE PERFORACIÓN
20 12 20 00 : EQUIPO DE PRUEBA Y ACCESORIOS
20 12 28 00 : EQUIPO Y PLATAFORMAS DE REACONDICIONAMIENTO Y PERFORACIÓN
20 12 30 00 : EQUIPO MULTILATERAL
20 14 10 00 : EQUIPO DE CABEZA DE POZO
20 14 13 00 : ANCLAS Y BOMBAS DE CHORRO DE BARRENAS HACIA ABAJO
20 14 29 00 : TANQUES Y RECIPIENTES ALMACENADORES
21 10 15 00 : MAQUINARIA AGRÍCOLA PARA PREPARACIÓN DEL SUELO
21 10 22 00 : MAQUINARIA Y EQUIPO PARA SILVICULTURA
22 10 15 00 : MAQUINARIA PARA TRABAJO DE DESMONTE
22 10 16 00 : EQUIPO DE PAVIMENTACIÓN
22 10 17 00 : COMPONENTES DE EQUIPO PESADO
22 10 18 00 : GRÚAS DE ELEVACIÓN
22 10 19 00 : MAQUINARIA Y ACCESORIOS DE CONSTRUCCIÓN DE EDIFICIOS
22 10 20 00 : EQUIPO Y MAQUINARIA DE DEMOLICIÓN DE EDIFICIOS
20 12 27 00 : MERCANCÍA TUBULAR PARA CAMPO PETROLERO
23 10 15 00 : MAQUINARIA PARA TRABAJAR MADERA, PIEDRA, CERÁMICA Y SIMILARES
23 23 12 00 : SIERRAS CIRCULARES Y ACCESORIOS
23 27 18 00 : SUMINISTROS PARA SOLDAR, SOLDADURA FUERTE Y SOLDADURA DÉBIL
24 10 15 00 : CAMIONES INDUSTRIALES
24 10 17 00 : TRANSPORTADORES Y ACCESORIOS

***** CONTINUA *****



Cámara de Comercio
del Huila

**CAMARA DE COMERCIO DEL HUILA
MANRIQUE SAAVEDRA CARLOS**

Fecha expedición: 2022/03/01 - 16:04:19 **** Recibo No. S001090640 **** Num. Operación. 99-USUPUBXX-20220301-0199

*** EXPEDIDO A TRAVES DEL SISTEMA VIRTUAL S.I.I. ***

24 11 15 00 : BOLSAS
24 11 18 00 : TANQUES Y CILINDROS Y SUS ACCESORIOS
25 10 15 00 : VEHÍCULOS DE PASAJEROS
25 10 21 00 : CAMIONES TRACTORES
25 19 15 00 : SISTEMAS Y EQUIPO DE APOYO PARA TRANSPORTE AÉREO
25 19 17 00 : EQUIPO PARA EL MANTENIMIENTO DE VEHÍCULO
26 12 15 00 : ALAMBRE ELÉCTRICO
26 12 16 00 : CABLES ELÉCTRICOS Y ACCESORIOS
26 11 18 00 : COMPONENTES DE LA TRANSMISIÓN
27 11 16 00 : HERRAMIENTAS DE PERFILAR
27 11 22 00 : HERRAMIENTAS DE ALBAÑILERÍA Y CONCRETO
27 11 27 00 : HERRAMIENTAS MECÁNICAS
27 11 30 00 : CEPILLOS
27 11 32 00 : JUEGOS DE HERRAMIENTAS
27 12 17 00 : ACCESORIOS DE TUBERÍA Y MANGA HIDRÁULICA
27 12 18 00 : HERRAMIENTAS HIDRÁULICAS
30 10 23 00 : PERFILES
30 10 24 00 : VARILLAS
30 11 15 00 : CONCRETO Y MORTEROS
30 11 16 00 : CEMENTO Y CAL
30 11 17 00 : YESOS
30 11 18 00 : AGREGADOS
30 11 19 00 : ELEMENTOS PARA REFORZAR CONCRETO
30 12 15 00 : DERIVADOS BITUMINOSOS
30 12 16 00 : ASFALTOS
30 12 17 00 : MATERIALES DE CONSTRUCCIÓN DE CAMINOS Y CARRILERAS
30 12 18 00 : MATERIALES DE ARQUITECTURA PAISAJÍSTICA
30 12 19 00 : MATERIALES PARA ESTABILIZACIÓN Y REFUERZO DE SUELOS
30 13 15 00 : BLOQUES
30 13 16 00 : LADRILLOS
30 15 19 00 : MATERIALES Y PRODUCTOS PARA ACABADOS
30 15 21 00 : SUPERFICIE
30 16 17 00 : SUELOS
30 16 20 00 : MOLDURAS Y CARPINTERÍA
30 18 15 00 : PORCELANA SANITARIA
30 18 17 00 : GRIFOS
30 18 18 00 : CABEZAS, CHORROS Y PARTES Y ACCESORIOS DE GRIFOS Y DUCHAS
30 19 15 00 : ESCALERAS Y ANDAMIOS
30 19 16 00 : ESCALERAS Y ACCESORIOS DE ANDAMIAJE
30 19 17 00 : COBERTIZOS Y REMOLQUES DE CONSTRUCCIÓN
30 19 18 00 : EQUIPOS Y MATERIALES PARA CONSTRUCCIONES TEMPORALES Y APOYO AL MANTENIM...
30 26 54 00 : LÁMINAS DE HIERRO
31 15 22 00 : ALAMBRES NO ELÉCTRICOS DE HIERRO Y ACERO
31 16 23 00 : FERRETERÍA DE MONTAJE
31 16 28 00 : FERRETERÍA EN GENERAL
31 35 12 00 : CONJUNTOS DE TUBERÍA SOLDADA O SOLDADA CON LATÓN
32 10 15 00 : CONJUNTOS DE CIRCUITOS Y COMPONENTES DE RADIOFRECUENCIA (RF)
39 12 18 00 : INSTALACIONES DE EDIFICIOS INTELIGENTES - IBI
40 14 16 00 : VÁLVULAS
40 14 17 00 : MATERIAL DE FERRETERÍA Y ACCESORIOS
40 15 15 00 : BOMBAS
40 15 17 00 : PIEZAS Y ACCESORIOS DE BOMBA

***** CONTINUA *****



*** EXPEDIDO A TRAVES DEL SISTEMA VIRTUAL S.I.I. ***

40 17 16 00 : TUBOS Y TUBERÍAS INDUSTRIALES
40 17 17 00 : ADAPTADORES DE TUBOS
40 17 20 00 : DEFLECTORES PARA TUBOS
40 17 22 00 : BRIDAS CIEGAS PARA TUBOS
40 17 24 00 : TAPAS PARA TUBOS
40 17 25 00 : CONECTORES DE TUBOS
40 17 27 00 : CRUCES DE TUBOS
40 17 28 00 : CODOS DE TUBOS
40 17 29 00 : UNIONES DE EXTENSIÓN DE TUBOS
40 17 35 00 : TAPONES PARA TUBOS
40 17 36 00 : ACOPLAMIENTOS REDUCTORES PARA TUBOS
40 17 34 00 : BRIDAS DE PLATO
40 17 37 00 : BRIDAS REDUCTORAS PARA TUBOS
40 17 38 00 : ABRAZADERAS DE REPARACIÓN PARA TUBOS
40 17 39 00 : DISCO DE RUPTURA PARA TUBOS
40 17 40 00 : BRIDA DESLIZANTE PARA TUBOS
40 17 43 00 : ESPACIADORES PARA TUBOS
40 17 46 00 : T PARA TUBOS
40 17 47 00 : BRIDA ROSCADA PARA TUBOS
40 17 49 00 : UNIONES PARA TUBOS
40 17 52 00 : Y DE CONEXIÓN PARA TUBOS
40 18 31 00 : ACCESORIOS DE TUBOS
41 11 16 00 : INSTRUMENTOS DE MEDIDA DE LONGITUD, ESPESOR O DISTANCIA
42 23 15 00 : SUMINISTROS Y EQUIPO DE ALIMENTACIÓN ENTERAL
60 12 11 00 : LIENZOS, PELÍCULAS, TABLEROS Y PAPELES DE ARTISTA
60 14 13 00 : SISTEMAS DE CONSTRUCCIÓN Y BLOQUES INFANTILES
70 13 15 00 : PROTECCIÓN DEL TERRENO Y DEL SUELO
70 17 17 00 : RIEGO
71 10 16 00 : SERVICIOS MINEROS DE PERFORACIÓN Y VOLADURA
71 10 17 00 : EXTRACCIÓN
71 12 11 00 : SERVICIOS DE TUBERÍA ADUJADA
71 12 15 00 : SERVICIOS DE MEDIDA DE PERFORACIÓN
71 12 25 00 : SERVICIOS DE CONTROL DE GAS O AGUA
72 10 15 00 : SERVICIOS DE APOYO PARA LA CONSTRUCCIÓN
72 10 21 00 : CONTROL DE PLAGAS
72 10 29 00 : SERVICIOS DE MANTENIMIENTO Y REPARACIÓN DE INSTALACIONES
72 10 33 00 : SERVICIOS DE MANTENIMIENTO Y REPARACIÓN DE INFRAESTRUCTURA
72 11 10 00 : SERVICIOS DE CONSTRUCCIÓN DE UNIDADES UNIFAMILIARES
72 12 11 00 : SERVICIOS DE CONSTRUCCIÓN DE EDIFICIOS COMERCIALES Y DE OFICINA
72 12 12 00 : SERVICIOS DE CONSTRUCCIÓN DE EDIFICIOS AGRÍCOLAS
72 12 14 00 : SERVICIOS DE CONSTRUCCIÓN DE EDIFICIOS PÚBLICOS ESPECIALIZADOS
72 12 15 00 : SERVICIOS DE CONSTRUCCIÓN DE PLANTAS INDUSTRIALES
72 14 10 00 : SERVICIOS DE CONSTRUCCIÓN DE AUTOPISTAS Y CARRETERAS
72 14 11 00 : SERVICIOS DE CONSTRUCCIÓN Y REVESTIMIENTO Y PAVIMENTACIÓN DE INFRAEST...
72 14 12 00 : SERVICIOS DE CONSTRUCCIÓN MARINA
72 14 14 00 : SERVICIOS DE CONSTRUCCIÓN Y REPARACIÓN DE FACILIDADES DE DETENCIÓN
72 14 15 00 : SERVICIOS DE PREPARACIÓN DE TIERRAS
72 14 17 00 : SERVICIOS DE ALQUILER O ARRENDAMIENTO DE EQUIPO Y MAQUINARIA DE CONSTRU...
72 15 11 00 : SERVICIOS DE CONSTRUCCIÓN DE PLOMERÍA
72 15 14 00 : SERVICIOS DE CONSTRUCCIÓN DE RECUBRIMIENTOS DE MUROS
72 15 18 00 : SERVICIOS DE MANTENIMIENTO Y REPARACIÓN DE INSTALACIÓN DE MÁQUINAS
72 15 19 00 : SERVICIOS DE ALBAÑILERÍA Y MAMPOSTERÍA

***** CONTINUA *****



*** EXPEDIDO A TRAVES DEL SISTEMA VIRTUAL S.I.I. ***

72 15 27 00 : SERVICIOS DE INSTALACIÓN Y REPARACIÓN DE CONCRETO
72 15 29 00 : SERVICIOS DE MONTAJE DE ACERO ESTRUCTURAL
72 15 39 00 : SERVICIO DE PREPARACIÓN DE OBRAS DE CONSTRUCCIÓN
73 15 21 00 : SERVICIOS DE MANTENIMIENTO Y REPARACIÓN DE EQUIPO DE MANUFACTURA
76 12 17 00 : TRATAMIENTO DE DESECHOS LÍQUIDOS
76 10 15 00 : DESINFECCIÓN
76 12 21 00 : SERVICIOS DE MEZCLA DE DESECHOS A COMBUSTIBLE
77 10 16 00 : PLANEACIÓN AMBIENTAL
77 10 17 00 : SERVICIOS DE ASESORÍA AMBIENTAL
77 10 18 00 : AUDITORÍA AMBIENTAL
77 10 19 00 : SERVICIOS DE INVESTIGACIÓN DE CONTAMINACIÓN
77 10 20 00 : SERVICIOS DE REPORTE AMBIENTAL
77 11 15 00 : SERVICIOS DE SEGURIDAD AMBIENTAL
77 12 17 00 : CONTAMINACIÓN DEL AGUA
77 13 17 00 : CONTAMINACIÓN DE SUSTANCIAS TÓXICAS
80 10 16 00 : GERENCIA DE PROYECTOS
81 10 15 00 : INGENIERÍA CIVIL Y ARQUITECTURA
81 10 27 00 : SERVICIOS DE DISEÑO E INGENIERÍA DE SISTEMAS INSTRUMENTADOS DE CONTROL
83 10 15 00 : SERVICIOS DE ACUEDUCTO Y ALCANTARILLADO
83 10 18 00 : SERVICIOS ELÉCTRICOS
83 10 19 00 : CONSERVACIÓN DE ENERGÍA
93 15 15 00 : ADMINISTRACIÓN PÚBLICA
95 10 15 00 : LOTES RESIDENCIALES
95 10 16 00 : LOTES COMERCIALES
95 10 17 00 : LOTES INDUSTRIALES
95 10 18 00 : LOTES DE TERRENOS GUBERNAMENTALES
95 10 19 00 : TIERRAS AGRÍCOLAS
95 11 16 00 : VÍAS DE TRÁFICO ABIERTO
95 12 16 00 : EDIFICIOS Y ESTRUCTURAS DE TRANSPORTE
95 12 17 00 : EDIFICIOS Y ESTRUCTURAS PÚBLICOS
95 12 19 00 : EDIFICIOS Y ESTRUCTURAS EDUCACIONALES Y DE ADMINISTRACIÓN
95 12 24 00 : EDIFICIOS Y ESTRUCTURAS INDUSTRIALES

EXPERIENCIA No.6 :

NÚMERO CONSECUTIVO DEL CONTRATO:006

CONTRATO CELEBRADO POR :1 - EL PROPONENTE

NOMBRE DEL CONTRATISTA :MANRIQUE SAAVEDRA CARLOS

NOMBRE DEL CONTRATANTE :AGUAS DEL HUILA SA ESP

VALOR CONTRATADO EN SMLV :590,74

SG FM CL PR - DESCRIPCIÓN

10 15 17 00 : SEMILLAS Y PLÁNTULAS DE HIERBA Y FORRAJE
10 15 18 00 : SEMILLAS Y PLÁNTULAS DE ESPECIAS
10 15 19 00 : SEMILLAS, BULBOS, PLÁNTULAS Y ESQUEJES DE FLORES
10 15 20 00 : SEMILLAS Y ESQUEJES DE ÁRBOLES Y ARBUSTOS
10 16 18 00 : PLANTAS SIN FLOR
10 17 15 00 : ABONOS ORGÁNICOS Y NUTRIENTES PARA PLANTAS
10 16 15 00 : ÁRBOLES Y ARBUSTOS
10 16 16 00 : PLANTAS FLORALES
11 11 15 00 : BARRO Y TIERRA
11 11 16 00 : PIEDRA
11 11 18 00 : ARCILLAS

***** CONTINUA *****



Cámara de Comercio
del Huila

**CAMARA DE COMERCIO DEL HUILA
MANRIQUE SAAVEDRA CARLOS**

Fecha expedición: 2022/03/01 - 16:04:19 **** Recibo No. S001090640 **** Num. Operación. 99-USUPUBXX-20220301-0199

*** EXPEDIDO A TRAVES DEL SISTEMA VIRTUAL S.I.I. ***

11 12 16 00 : MADERA
11 11 17 00 : ARENA
11 12 20 00 : PRODUCTOS DE MADERA DISEÑADOS
11 14 16 00 : DESECHOS NO METÁLICOS Y CHATARRA
11 19 16 00 : CHATARRA
11 19 17 00 : VIRUTAS
15 10 15 00 : PETRÓLEO Y DESTILADOS
20 11 17 00 : ACCESORIOS DE PERFORACIÓN Y EXPLOTACIÓN
20 12 11 00 : EQUIPO PARA CEMENTAR
20 12 14 00 : HERRAMIENTAS Y EQUIPO DE TERMINACIÓN
20 12 15 00 : HERRAMIENTAS CONVENCIONALES DE PERFORACIÓN
20 12 20 00 : EQUIPO DE PRUEBA Y ACCESORIOS
20 12 28 00 : EQUIPO Y PLATAFORMAS DE REACONDICIONAMIENTO Y PERFORACIÓN
20 12 30 00 : EQUIPO MULTILATERAL
20 14 10 00 : EQUIPO DE CABEZA DE POZO
20 14 13 00 : ANCLAS Y BOMBAS DE CHORRO DE BARRENAS HACIA ABAJO
20 14 29 00 : TANQUES Y RECIPIENTES ALMACENADORES
21 10 15 00 : MAQUINARIA AGRÍCOLA PARA PREPARACIÓN DEL SUELO
21 10 22 00 : MAQUINARIA Y EQUIPO PARA SILVICULTURA
22 10 15 00 : MAQUINARIA PARA TRABAJO DE DESMONTE
22 10 16 00 : EQUIPO DE PAVIMENTACIÓN
22 10 17 00 : COMPONENTES DE EQUIPO PESADO
22 10 18 00 : GRÚAS DE ELEVACIÓN
22 10 19 00 : MAQUINARIA Y ACCESORIOS DE CONSTRUCCIÓN DE EDIFICIOS
22 10 20 00 : EQUIPO Y MAQUINARIA DE DEMOLICIÓN DE EDIFICIOS
20 12 27 00 : MERCANCÍA TUBULAR PARA CAMPO PETROLERO
23 10 15 00 : MAQUINARIA PARA TRABAJAR MADERA, PIEDRA, CERÁMICA Y SIMILARES
23 23 12 00 : SIERRAS CIRCULARES Y ACCESORIOS
23 27 18 00 : SUMINISTROS PARA SOLDAR, SOLDADURA FUERTE Y SOLDADURA DÉBIL
24 10 15 00 : CAMIONES INDUSTRIALES
24 10 17 00 : TRANSPORTADORES Y ACCESORIOS
24 11 15 00 : BOLSAS
24 11 18 00 : TANQUES Y CILINDROS Y SUS ACCESORIOS
25 10 15 00 : VEHÍCULOS DE PASAJEROS
25 10 21 00 : CAMIONES TRACTORES
25 19 15 00 : SISTEMAS Y EQUIPO DE APOYO PARA TRANSPORTE AÉREO
25 19 17 00 : EQUIPO PARA EL MANTENIMIENTO DE VEHÍCULO
26 12 15 00 : ALAMBRE ELÉCTRICO
26 12 16 00 : CABLES ELÉCTRICOS Y ACCESORIOS
26 11 18 00 : COMPONENTES DE LA TRANSMISIÓN
27 11 16 00 : HERRAMIENTAS DE PERFILAR
27 11 22 00 : HERRAMIENTAS DE ALBAÑILERÍA Y CONCRETO
27 11 27 00 : HERRAMIENTAS MECÁNICAS
27 11 30 00 : CEPILLOS
27 11 32 00 : JUEGOS DE HERRAMIENTAS
27 12 17 00 : ACCESORIOS DE TUBERÍA Y MANGA HIDRÁULICA
27 12 18 00 : HERRAMIENTAS HIDRÁULICAS
30 10 23 00 : PERFILES
30 10 24 00 : VARILLAS
30 11 15 00 : CONCRETO Y MORTEROS
30 11 16 00 : CEMENTO Y CAL
30 11 17 00 : YESOS

***** CONTINUA *****



*** EXPEDIDO A TRAVES DEL SISTEMA VIRTUAL S.I.I. ***

30 11 18 00 : AGREGADOS
30 11 19 00 : ELEMENTOS PARA REFORZAR CONCRETO
30 12 15 00 : DERIVADOS BITUMINOSOS
30 12 16 00 : ASFALTOS
30 12 17 00 : MATERIALES DE CONSTRUCCIÓN DE CAMINOS Y CARRILERAS
30 12 18 00 : MATERIALES DE ARQUITECTURA PAISAJÍSTICA
30 12 19 00 : MATERIALES PARA ESTABILIZACIÓN Y REFUERZO DE SUELOS
30 13 15 00 : BLOQUES
30 13 16 00 : LADRILLOS
30 15 19 00 : MATERIALES Y PRODUCTOS PARA ACABADOS
30 15 21 00 : SUPERFICIE
30 16 17 00 : SUELOS
30 16 20 00 : MOLDURAS Y CARPINTERÍA
30 18 15 00 : PORCELANA SANITARIA
30 18 17 00 : GRIFOS
30 18 18 00 : CABEZAS, CHORROS Y PARTES Y ACCESORIOS DE GRIFOS Y DUCHAS
30 19 15 00 : ESCALERAS Y ANDAMIOS
30 19 16 00 : ESCALERAS Y ACCESORIOS DE ANDAMIAJE
30 19 17 00 : COBERTIZOS Y REMOLQUES DE CONSTRUCCIÓN
30 19 18 00 : EQUIPOS Y MATERIALES PARA CONSTRUCCIONES TEMPORALES Y APOYO AL MANTENIM...
30 26 54 00 : LÁMINAS DE HIERRO
31 15 22 00 : ALAMBRES NO ELÉCTRICOS DE HIERRO Y ACERO
31 16 23 00 : FERRETERÍA DE MONTAJE
31 16 28 00 : FERRETERÍA EN GENERAL
31 35 12 00 : CONJUNTOS DE TUBERÍA SOLDADA O SOLDADA CON LATÓN
32 10 15 00 : CONJUNTOS DE CIRCUITOS Y COMPONENTES DE RADIOFRECUENCIA (RF)
39 12 18 00 : INSTALACIONES DE EDIFICIOS INTELIGENTES - IBI
40 14 16 00 : VÁLVULAS
40 14 17 00 : MATERIAL DE FERRETERÍA Y ACCESORIOS
40 15 15 00 : BOMBAS
40 15 17 00 : PIEZAS Y ACCESORIOS DE BOMBA
40 17 16 00 : TUBOS Y TUBERÍAS INDUSTRIALES
40 17 17 00 : ADAPTADORES DE TUBOS
40 17 20 00 : DEFLECTORES PARA TUBOS
40 17 22 00 : BRIDAS CIEGAS PARA TUBOS
40 17 24 00 : TAPAS PARA TUBOS
40 17 25 00 : CONECTORES DE TUBOS
40 17 27 00 : CRUCES DE TUBOS
40 17 28 00 : CODOS DE TUBOS
40 17 29 00 : UNIONES DE EXTENSIÓN DE TUBOS
40 17 35 00 : TAPONES PARA TUBOS
40 17 36 00 : ACOPLAMIENTOS REDUCTORES PARA TUBOS
40 17 34 00 : BRIDAS DE PLATO
40 17 37 00 : BRIDAS REDUCTORAS PARA TUBOS
40 17 38 00 : ABRAZADERAS DE REPARACIÓN PARA TUBOS
40 17 39 00 : DISCO DE RUPTURA PARA TUBOS
40 17 40 00 : BRIDA DESLIZANTE PARA TUBOS
40 17 43 00 : ESPACIADORES PARA TUBOS
40 17 46 00 : T PARA TUBOS
40 17 47 00 : BRIDA ROSCADA PARA TUBOS
40 17 49 00 : UNIONES PARA TUBOS
40 17 52 00 : Y DE CONEXIÓN PARA TUBOS

***** CONTINUA *****



Cámara de Comercio
del Huila

**CAMARA DE COMERCIO DEL HUILA
MANRIQUE SAAVEDRA CARLOS**

Fecha expedición: 2022/03/01 - 16:04:19 **** Recibo No. S001090640 **** Num. Operación. 99-USUPUBXX-20220301-0199

*** EXPEDIDO A TRAVES DEL SISTEMA VIRTUAL S.I.I. ***

40 18 31 00 : ACCESORIOS DE TUBOS
41 11 16 00 : INSTRUMENTOS DE MEDIDA DE LONGITUD, ESPESOR O DISTANCIA
42 23 15 00 : SUMINISTROS Y EQUIPO DE ALIMENTACIÓN ENTERAL
60 12 11 00 : LIENZOS, PELÍCULAS, TABLEROS Y PAPELES DE ARTISTA
60 14 13 00 : SISTEMAS DE CONSTRUCCIÓN Y BLOQUES INFANTILES
70 13 15 00 : PROTECCIÓN DEL TERRENO Y DEL SUELO
70 17 17 00 : RIEGO
71 10 16 00 : SERVICIOS MINEROS DE PERFORACIÓN Y VOLADURA
71 10 17 00 : EXTRACCIÓN
71 12 11 00 : SERVICIOS DE TUBERÍA ADUJADA
71 12 15 00 : SERVICIOS DE MEDIDA DE PERFORACIÓN
71 12 25 00 : SERVICIOS DE CONTROL DE GAS O AGUA
72 10 15 00 : SERVICIOS DE APOYO PARA LA CONSTRUCCIÓN
72 10 21 00 : CONTROL DE PLAGAS
72 10 29 00 : SERVICIOS DE MANTENIMIENTO Y REPARACIÓN DE INSTALACIONES
72 10 33 00 : SERVICIOS DE MANTENIMIENTO Y REPARACIÓN DE INFRAESTRUCTURA
72 11 10 00 : SERVICIOS DE CONSTRUCCIÓN DE UNIDADES UNIFAMILIARES
72 12 11 00 : SERVICIOS DE CONSTRUCCIÓN DE EDIFICIOS COMERCIALES Y DE OFICINA
72 12 12 00 : SERVICIOS DE CONSTRUCCIÓN DE EDIFICIOS AGRÍCOLAS
72 12 14 00 : SERVICIOS DE CONSTRUCCIÓN DE EDIFICIOS PÚBLICOS ESPECIALIZADOS
72 12 15 00 : SERVICIOS DE CONSTRUCCIÓN DE PLANTAS INDUSTRIALES
72 14 10 00 : SERVICIOS DE CONSTRUCCIÓN DE AUTOPISTAS Y CARRETERAS
72 14 11 00 : SERVICIOS DE CONSTRUCCIÓN Y REVESTIMIENTO Y PAVIMENTACIÓN DE INFRAEST...
72 14 12 00 : SERVICIOS DE CONSTRUCCIÓN MARINA
72 14 14 00 : SERVICIOS DE CONSTRUCCIÓN Y REPARACIÓN DE FACILIDADES DE DETENCIÓN
72 14 15 00 : SERVICIOS DE PREPARACIÓN DE TIERRAS
72 14 17 00 : SERVICIOS DE ALQUILER O ARRENDAMIENTO DE EQUIPO Y MAQUINARIA DE CONSTRU...
72 15 11 00 : SERVICIOS DE CONSTRUCCIÓN DE PLOMERÍA
72 15 14 00 : SERVICIOS DE CONSTRUCCIÓN DE RECUBRIMIENTOS DE Muros
72 15 18 00 : SERVICIOS DE MANTENIMIENTO Y REPARACIÓN DE INSTALACIÓN DE MÁQUINAS
72 15 19 00 : SERVICIOS DE ALBAÑILERÍA Y MAMPOSTERÍA
72 15 27 00 : SERVICIOS DE INSTALACIÓN Y REPARACIÓN DE CONCRETO
72 15 29 00 : SERVICIOS DE MONTAJE DE ACERO ESTRUCTURAL
72 15 39 00 : SERVICIO DE PREPARACIÓN DE OBRAS DE CONSTRUCCIÓN
73 15 21 00 : SERVICIOS DE MANTENIMIENTO Y REPARACIÓN DE EQUIPO DE MANUFACTURA
76 12 17 00 : TRATAMIENTO DE DESECHOS LÍQUIDOS
76 10 15 00 : DESINFECCIÓN
76 12 21 00 : SERVICIOS DE MEZCLA DE DESECHOS A COMBUSTIBLE
77 10 16 00 : PLANEACIÓN AMBIENTAL
77 10 17 00 : SERVICIOS DE ASESORÍA AMBIENTAL
77 10 18 00 : AUDITORÍA AMBIENTAL
77 10 19 00 : SERVICIOS DE INVESTIGACIÓN DE CONTAMINACIÓN
77 10 20 00 : SERVICIOS DE REPORTE AMBIENTAL
77 11 15 00 : SERVICIOS DE SEGURIDAD AMBIENTAL
77 12 17 00 : CONTAMINACIÓN DEL AGUA
77 13 17 00 : CONTAMINACIÓN DE SUSTANCIAS TÓXICAS
80 10 16 00 : GERENCIA DE PROYECTOS
81 10 15 00 : INGENIERÍA CIVIL Y ARQUITECTURA
81 10 27 00 : SERVICIOS DE DISEÑO E INGENIERÍA DE SISTEMAS INSTRUMENTADOS DE CONTROL
83 10 15 00 : SERVICIOS DE ACUEDUCTO Y ALCANTARILLADO
83 10 18 00 : SERVICIOS ELÉCTRICOS
83 10 19 00 : CONSERVACIÓN DE ENERGÍA

***** CONTINUA *****



Cámara de Comercio
del Huila

**CAMARA DE COMERCIO DEL HUILA
MANRIQUE SAAVEDRA CARLOS**

Fecha expedición: 2022/03/01 - 16:04:19 **** Recibo No. S001090640 **** Num. Operación. 99-USUPUBXX-20220301-0199

*** EXPEDIDO A TRAVES DEL SISTEMA VIRTUAL S.I.I. ***

93 15 15 00 : ADMINISTRACIÓN PÚBLICA
95 10 15 00 : LOTES RESIDENCIALES
95 10 16 00 : LOTES COMERCIALES
95 10 17 00 : LOTES INDUSTRIALES
95 10 18 00 : LOTES DE TERRENOS GUBERNAMENTALES
95 10 19 00 : TIERRAS AGRÍCOLAS
95 11 16 00 : VÍAS DE TRÁFICO ABIERTO
95 12 16 00 : EDIFICIOS Y ESTRUCTURAS DE TRANSPORTE
95 12 17 00 : EDIFICIOS Y ESTRUCTURAS PÚBLICOS
95 12 19 00 : EDIFICIOS Y ESTRUCTURAS EDUCACIONALES Y DE ADMINISTRACIÓN
95 12 24 00 : EDIFICIOS Y ESTRUCTURAS INDUSTRIALES

EXPERIENCIA No. 7 :

NÚMERO CONSECUTIVO DEL CONTRATO:007

CONTRATO CELEBRADO POR :1 - EL PROPONENTE

NOMBRE DEL CONTRATISTA :MANRIQUE SAAVEDRA CARLOS

NOMBRE DEL CONTRATANTE :EMPRESAS PUBLICAS DE NEIVA SA ESP

VALOR CONTRATADO EN SMMLV :777,63

SG FM CL PR - DESCRIPCIÓN

10 16 15 00 : ÁRBOLES Y ARBUSTOS
10 16 16 00 : PLANTAS FLORALES
11 11 15 00 : BARRO Y TIERRA
11 11 16 00 : PIEDRA
11 11 17 00 : ARENA
11 11 18 00 : ARCILLAS
11 12 16 00 : MADERA
11 12 20 00 : PRODUCTOS DE MADERA DISEÑADOS
11 14 16 00 : DESECHOS NO METÁLICOS Y CHATARRA
11 19 16 00 : CHATARRA
11 19 17 00 : VIRUTAS
15 10 15 00 : PETRÓLEO Y DESTILADOS
20 11 17 00 : ACCESORIOS DE PERFORACIÓN Y EXPLOTACIÓN
20 12 11 00 : EQUIPO PARA CEMENTAR
20 12 14 00 : HERRAMIENTAS Y EQUIPO DE TERMINACIÓN
20 12 15 00 : HERRAMIENTAS CONVENCIONALES DE PERFORACIÓN
20 12 20 00 : EQUIPO DE PRUEBA Y ACCESORIOS
20 12 22 00 : EQUIPO DE PRUEBA DEL POZO
20 12 27 00 : MERCANCÍA TUBULAR PARA CAMPO PETROLERO
20 12 28 00 : EQUIPO Y PLATAFORMAS DE REACONDICIONAMIENTO Y PERFORACIÓN
20 12 30 00 : EQUIPO MULTILATERAL
20 14 10 00 : EQUIPO DE CABEZA DE POZO
20 14 13 00 : ANCLAS Y BOMBAS DE CHORRO DE BARRENAS HACIA ABAJO
20 14 29 00 : TANQUES Y RECIPIENTES ALMACENADORES
21 10 15 00 : MAQUINARIA AGRÍCOLA PARA PREPARACIÓN DEL SUELO
21 10 22 00 : MAQUINARIA Y EQUIPO PARA SILVICULTURA
22 10 15 00 : MAQUINARIA PARA TRABAJO DE DESMONTE
22 10 16 00 : EQUIPO DE PAVIMENTACIÓN
22 10 17 00 : COMPONENTES DE EQUIPO PESADO
22 10 18 00 : GRÚAS DE ELEVACIÓN
22 10 19 00 : MAQUINARIA Y ACCESORIOS DE CONSTRUCCIÓN DE EDIFICIOS
22 10 20 00 : EQUIPO Y MAQUINARIA DE DEMOLICIÓN DE EDIFICIOS

***** CONTINUA *****



Cámara de Comercio
del Huila

**CAMARA DE COMERCIO DEL HUILA
MANRIQUE SAAVEDRA CARLOS**

Fecha expedición: 2022/03/01 - 16:04:19 **** Recibo No. S001090640 **** Num. Operación. 99-USUPUBXX-20220301-0199

*** EXPEDIDO A TRAVES DEL SISTEMA VIRTUAL S.I.I. ***

23 10 15 00 : MAQUINARIA PARA TRABAJAR MADERA, PIEDRA, CERÁMICA Y SIMILARES
23 23 12 00 : SIERRAS CIRCULARES Y ACCESORIOS
23 27 18 00 : SUMINISTROS PARA SOLDAR, SOLDADURA FUERTE Y SOLDADURA DÉBIL
24 10 15 00 : CAMIONES INDUSTRIALES
24 10 17 00 : TRANSPORTADORES Y ACCESORIOS
24 11 15 00 : BOLSAS
24 11 18 00 : TANQUES Y CILINDROS Y SUS ACCESORIOS
24 12 15 00 : CAJAS, BOLSAS Y SACOS PARA EMPAQUETADO
25 10 15 00 : VEHÍCULOS DE PASAJEROS
25 10 21 00 : CAMIONES TRACTORES
25 19 15 00 : SISTEMAS Y EQUIPO DE APOYO PARA TRANSPORTE AÉREO
25 19 17 00 : EQUIPO PARA EL MANTENIMIENTO DE VEHÍCULO
26 11 18 00 : COMPONENTES DE LA TRANSMISIÓN
26 12 15 00 : ALAMBRE ELÉCTRICO
26 12 16 00 : CABLES ELÉCTRICOS Y ACCESORIOS
27 11 16 00 : HERRAMIENTAS DE PERFILAR
27 11 22 00 : HERRAMIENTAS DE ALBAÑILERÍA Y CONCRETO
27 11 27 00 : HERRAMIENTAS MECÁNICAS
27 11 30 00 : CEPILLOS
27 11 32 00 : JUEGOS DE HERRAMIENTAS
27 12 17 00 : ACCESORIOS DE TUBERÍA Y MANGA HIDRÁULICA
27 12 18 00 : HERRAMIENTAS HIDRÁULICAS
30 10 23 00 : PERFILES
30 10 24 00 : VARILLAS
30 11 15 00 : CONCRETO Y MORTEROS
30 11 16 00 : CEMENTO Y CAL
30 11 17 00 : YESOS
30 11 18 00 : AGREGADOS
30 11 19 00 : ELEMENTOS PARA REFORZAR CONCRETO
30 12 15 00 : DERIVADOS BITUMINOSOS
30 12 16 00 : ASFALTOS
30 12 17 00 : MATERIALES DE CONSTRUCCIÓN DE CAMINOS Y CARRILERAS
30 12 18 00 : MATERIALES DE ARQUITECTURA PAISAJÍSTICA
30 12 19 00 : MATERIALES PARA ESTABILIZACIÓN Y REFUERZO DE SUELOS
30 13 15 00 : BLOQUES
30 13 16 00 : LADRILLOS
30 15 19 00 : MATERIALES Y PRODUCTOS PARA ACABADOS
30 15 21 00 : SUPERFICIE
30 16 17 00 : SUELOS
30 16 20 00 : MOLDURAS Y CARPINTERÍA
30 18 15 00 : PORCELANA SANITARIA
30 18 17 00 : GRIFOS
30 18 18 00 : CABEZAS, CHORROS Y PARTES Y ACCESORIOS DE GRIFOS Y DUCHAS
30 19 15 00 : ESCALERAS Y ANDAMIOS
30 19 16 00 : ESCALERAS Y ACCESORIOS DE ANDAMIAJE
30 19 17 00 : COBERTIZOS Y REMOLQUES DE CONSTRUCCIÓN
30 19 18 00 : EQUIPOS Y MATERIALES PARA CONSTRUCCIONES TEMPORALES Y APOYO AL MANTENIM...
30 26 54 00 : LÁMINAS DE HIERRO
31 15 22 00 : ALAMBRES NO ELÉCTRICOS DE HIERRO Y ACERO
31 16 23 00 : FERRETERÍA DE MONTAJE
31 16 24 00 : FIJADORES VARIOS
31 16 28 00 : FERRETERÍA EN GENERAL

***** CONTINUA *****



*** EXPEDIDO A TRAVES DEL SISTEMA VIRTUAL S.I.I. ***

31 16 34 00 : REDES DE METAL Y ESTRUCTURAS DE CRIBADO
31 18 17 00 : EMBALAJES Y EMPAQUETADURAS
31 35 12 00 : CONJUNTOS DE TUBERÍA SOLDADA O SOLDADA CON LATÓN
32 10 15 00 : CONJUNTOS DE CIRCUITOS Y COMPONENTES DE RADIOFRECUENCIA (RF)
32 15 19 00 : DISPOSITIVOS DE AUTOMATIZACIÓN DE CONTROL DE LA CONECTIVIDAD
39 12 18 00 : INSTALACIONES DE EDIFICIOS INTELIGENTES - IBI
40 14 16 00 : VÁLVULAS
40 14 17 00 : MATERIAL DE FERRETERÍA Y ACCESORIOS
40 15 15 00 : BOMBAS
40 15 17 00 : PIEZAS Y ACCESORIOS DE BOMBA
40 17 16 00 : TUBOS Y TUBERÍAS INDUSTRIALES
40 17 17 00 : ADAPTADORES DE TUBOS
40 17 20 00 : DEFLECTORES PARA TUBOS
40 17 22 00 : BRIDAS CIEGAS PARA TUBOS
40 17 24 00 : TAPAS PARA TUBOS
40 17 25 00 : CONECTORES DE TUBOS
40 17 27 00 : CRUCES DE TUBOS
40 17 28 00 : CODOS DE TUBOS
40 17 29 00 : UNIONES DE EXTENSIÓN DE TUBOS
40 17 34 00 : BRIDAS DE PLATO
40 17 35 00 : TAPONES PARA TUBOS
40 17 36 00 : ACOPLAMIENTOS REDUCTORES PARA TUBOS
40 17 37 00 : BRIDAS REDUCTORAS PARA TUBOS
40 17 38 00 : ABRAZADERAS DE REPARACIÓN PARA TUBOS
40 17 39 00 : DISCO DE RUPTURA PARA TUBOS
40 17 40 00 : BRIDA DESLIZANTE PARA TUBOS
40 17 43 00 : ESPACIADORES PARA TUBOS
40 17 46 00 : T PARA TUBOS
40 17 47 00 : BRIDA ROSCADA PARA TUBOS
40 17 49 00 : UNIONES PARA TUBOS
40 17 52 00 : Y DE CONEXIÓN PARA TUBOS
40 18 31 00 : ACCESORIOS DE TUBOS
41 11 16 00 : INSTRUMENTOS DE MEDIDA DE LONGITUD, ESPESOR O DISTANCIA
42 23 15 00 : SUMINISTROS Y EQUIPO DE ALIMENTACIÓN ENTERAL
47 10 15 00 : EQUIPO PARA EL TRATAMIENTO Y SUMINISTRO DE AGUA
60 12 11 00 : LIENZOS, PELÍCULAS, TABLEROS Y PAPELES DE ARTISTA
60 14 13 00 : SISTEMAS DE CONSTRUCCIÓN Y BLOQUES INFANTILES
70 13 15 00 : PROTECCIÓN DEL TERRENO Y DEL SUELO
70 17 17 00 : RIEGO
71 10 16 00 : SERVICIOS MINEROS DE PERFORACIÓN Y VOLADURA
71 10 17 00 : EXTRACCIÓN
71 12 11 00 : SERVICIOS DE TUBERÍA ADUJADA
71 12 15 00 : SERVICIOS DE MEDIDA DE PERFORACIÓN
71 12 25 00 : SERVICIOS DE CONTROL DE GAS O AGUA
72 10 15 00 : SERVICIOS DE APOYO PARA LA CONSTRUCCIÓN
72 10 21 00 : CONTROL DE PLAGAS
72 10 29 00 : SERVICIOS DE MANTENIMIENTO Y REPARACIÓN DE INSTALACIONES
72 10 33 00 : SERVICIOS DE MANTENIMIENTO Y REPARACIÓN DE INFRAESTRUCTURA
72 11 10 00 : SERVICIOS DE CONSTRUCCIÓN DE UNIDADES UNIFAMILIARES
72 12 11 00 : SERVICIOS DE CONSTRUCCIÓN DE EDIFICIOS COMERCIALES Y DE OFICINA
72 12 12 00 : SERVICIOS DE CONSTRUCCIÓN DE EDIFICIOS AGRÍCOLAS
72 12 14 00 : SERVICIOS DE CONSTRUCCIÓN DE EDIFICIOS PÚBLICOS ESPECIALIZADOS

***** CONTINUA *****



Cámara de Comercio
del Huila

**CAMARA DE COMERCIO DEL HUILA
MANRIQUE SAAVEDRA CARLOS**

Fecha expedición: 2022/03/01 - 16:04:19 **** Recibo No. S001090640 **** Num. Operación. 99-USUPUBXX-20220301-0199

*** EXPEDIDO A TRAVES DEL SISTEMA VIRTUAL S.I.I. ***

72 12 15 00 : SERVICIOS DE CONSTRUCCIÓN DE PLANTAS INDUSTRIALES
72 14 10 00 : SERVICIOS DE CONSTRUCCIÓN DE AUTOPISTAS Y CARRETERAS
72 14 11 00 : SERVICIOS DE CONSTRUCCIÓN Y REVESTIMIENTO Y PAVIMENTACIÓN DE INFRAEST...
72 14 12 00 : SERVICIOS DE CONSTRUCCIÓN MARINA
72 14 14 00 : SERVICIOS DE CONSTRUCCIÓN Y REPARACIÓN DE FACILIDADES DE DETENCIÓN
72 14 15 00 : SERVICIOS DE PREPARACIÓN DE TIERRAS
72 14 17 00 : SERVICIOS DE ALQUILER O ARRENDAMIENTO DE EQUIPO Y MAQUINARIA DE CONSTRU...
72 15 11 00 : SERVICIOS DE CONSTRUCCIÓN DE PLOMERÍA
72 15 14 00 : SERVICIOS DE CONSTRUCCIÓN DE RECUBRIMIENTOS DE MUROS
72 15 18 00 : SERVICIOS DE MANTENIMIENTO Y REPARACIÓN DE INSTALACIÓN DE MÁQUINAS
72 15 19 00 : SERVICIOS DE ALBAÑILERÍA Y MAMPOSTERÍA
72 15 27 00 : SERVICIOS DE INSTALACIÓN Y REPARACIÓN DE CONCRETO
72 15 29 00 : SERVICIOS DE MONTAJE DE ACERO ESTRUCTURAL
72 15 39 00 : SERVICIO DE PREPARACIÓN DE OBRAS DE CONSTRUCCIÓN
73 15 21 00 : SERVICIOS DE MANTENIMIENTO Y REPARACIÓN DE EQUIPO DE MANUFACTURA
76 10 15 00 : DESINFECCIÓN
76 12 17 00 : TRATAMIENTO DE DESECHOS LÍQUIDOS
76 12 21 00 : SERVICIOS DE MEZCLA DE DESECHOS A COMBUSTIBLE
77 10 16 00 : PLANEACIÓN AMBIENTAL
77 10 17 00 : SERVICIOS DE ASESORÍA AMBIENTAL
77 10 18 00 : AUDITORÍA AMBIENTAL
77 10 19 00 : SERVICIOS DE INVESTIGACIÓN DE CONTAMINACIÓN
77 10 20 00 : SERVICIOS DE REPORTE AMBIENTAL
77 11 15 00 : SERVICIOS DE SEGURIDAD AMBIENTAL
77 12 17 00 : CONTAMINACIÓN DEL AGUA
77 13 17 00 : CONTAMINACIÓN DE SUSTANCIAS TÓXICAS
80 10 16 00 : GERENCIA DE PROYECTOS
81 10 15 00 : INGENIERÍA CIVIL Y ARQUITECTURA
81 10 27 00 : SERVICIOS DE DISEÑO E INGENIERÍA DE SISTEMAS INSTRUMENTADOS DE CONTROL
83 10 15 00 : SERVICIOS DE ACUEDUCTO Y ALCANTARILLADO
83 10 18 00 : SERVICIOS ELÉCTRICOS
83 10 19 00 : CONSERVACIÓN DE ENERGÍA
93 15 15 00 : ADMINISTRACIÓN PÚBLICA
95 10 15 00 : LOTES RESIDENCIALES
95 10 16 00 : LOTES COMERCIALES
95 10 17 00 : LOTES INDUSTRIALES
95 10 18 00 : LOTES DE TERRENOS GUBERNAMENTALES
95 10 19 00 : TIERRAS AGRÍCOLAS
95 11 16 00 : VÍAS DE TRÁFICO ABIERTO
95 12 16 00 : EDIFICIOS Y ESTRUCTURAS DE TRANSPORTE
95 12 17 00 : EDIFICIOS Y ESTRUCTURAS PÚBLICOS
95 12 19 00 : EDIFICIOS Y ESTRUCTURAS EDUCACIONALES Y DE ADMINISTRACIÓN
95 12 24 00 : EDIFICIOS Y ESTRUCTURAS INDUSTRIALES

EXPERIENCIA No.8 :

NÚMERO CONSECUTIVO DEL CONTRATO:008

CONTRATO CELEBRADO POR :1 - EL PROPONENTE

NOMBRE DEL CONTRATISTA :MANRIQUE SAAVEDRA CARLOS

NOMBRE DEL CONTRATANTE :MUNICIPIO DE CAMPOALEGRE

VALOR CONTRATADO EN SMMLV :223,08

SG FM CL PR - DESCRIPCIÓN

***** CONTINUA *****



Cámara de Comercio
del Huila

**CAMARA DE COMERCIO DEL HUILA
MANRIQUE SAAVEDRA CARLOS**

Fecha expedición: 2022/03/01 - 16:04:19 **** Recibo No. S001090640 **** Num. Operación. 99-USUPUBXX-20220301-0199

*** EXPEDIDO A TRAVES DEL SISTEMA VIRTUAL S.I.I. ***

10 15 17 00 : SEMILLAS Y PLÁNTULAS DE HIERBA Y FORRAJE
10 15 18 00 : SEMILLAS Y PLÁNTULAS DE ESPECIAS
10 15 19 00 : SEMILLAS, BULBOS, PLÁNTULAS Y ESQUEJES DE FLORES
10 15 20 00 : SEMILLAS Y ESQUEJES DE ÁRBOLES Y ARBUSTOS
10 16 18 00 : PLANTAS SIN FLOR
10 17 15 00 : ABONOS ORGÁNICOS Y NUTRIENTES PARA PLANTAS
10 16 15 00 : ÁRBOLES Y ARBUSTOS
10 16 16 00 : PLANTAS FLORALES
11 11 15 00 : BARRO Y TIERRA
11 11 16 00 : PIEDRA
11 11 18 00 : ARCILLAS
11 12 16 00 : MADERA
11 11 17 00 : ARENA
11 12 20 00 : PRODUCTOS DE MADERA DISEÑADOS
11 14 16 00 : DESECHOS NO METÁLICOS Y CHATARRA
11 19 16 00 : CHATARRA
11 19 17 00 : VIRUTAS
15 10 15 00 : PETRÓLEO Y DESTILADOS
20 11 17 00 : ACCESORIOS DE PERFORACIÓN Y EXPLOTACIÓN
20 12 11 00 : EQUIPO PARA CEMENTAR
20 12 14 00 : HERRAMIENTAS Y EQUIPO DE TERMINACIÓN
20 12 15 00 : HERRAMIENTAS CONVENCIONALES DE PERFORACIÓN
20 12 20 00 : EQUIPO DE PRUEBA Y ACCESORIOS
20 12 28 00 : EQUIPO Y PLATAFORMAS DE REACONDICIONAMIENTO Y PERFORACIÓN
20 12 30 00 : EQUIPO MULTILATERAL
20 14 10 00 : EQUIPO DE CABEZA DE POZO
20 14 13 00 : ANCLAS Y BOMBAS DE CHORRO DE BARRENAS HACIA ABAJO
20 14 29 00 : TANQUES Y RECIPIENTES ALMACENADORES
21 10 15 00 : MAQUINARIA AGRÍCOLA PARA PREPARACIÓN DEL SUELO
21 10 22 00 : MAQUINARIA Y EQUIPO PARA SILVICULTURA
22 10 15 00 : MAQUINARIA PARA TRABAJO DE DESMONTE
22 10 16 00 : EQUIPO DE PAVIMENTACIÓN
22 10 17 00 : COMPONENTES DE EQUIPO PESADO
22 10 18 00 : GRÚAS DE ELEVACIÓN
22 10 19 00 : MAQUINARIA Y ACCESORIOS DE CONSTRUCCIÓN DE EDIFICIOS
22 10 20 00 : EQUIPO Y MAQUINARIA DE DEMOLICIÓN DE EDIFICIOS
20 12 27 00 : MERCANCÍA TUBULAR PARA CAMPO PETROLERO
23 10 15 00 : MAQUINARIA PARA TRABAJAR MADERA, PIEDRA, CERÁMICA Y SIMILARES
23 23 12 00 : SIERRAS CIRCULARES Y ACCESORIOS
23 27 18 00 : SUMINISTROS PARA SOLDAR, SOLDADURA FUERTE Y SOLDADURA DÉBIL
24 10 15 00 : CAMIONES INDUSTRIALES
24 10 17 00 : TRANSPORTADORES Y ACCESORIOS
24 11 15 00 : BOLSAS
24 11 18 00 : TANQUES Y CILINDROS Y SUS ACCESORIOS
24 12 15 00 : CAJAS, BOLSAS Y SACOS PARA EMPAQUETADO
25 10 15 00 : VEHÍCULOS DE PASAJEROS
25 10 21 00 : CAMIONES TRACTORES
25 19 15 00 : SISTEMAS Y EQUIPO DE APOYO PARA TRANSPORTE AÉREO
25 19 17 00 : EQUIPO PARA EL MANTENIMIENTO DE VEHÍCULO
26 12 15 00 : ALAMBRE ELÉCTRICO
26 12 16 00 : CABLES ELÉCTRICOS Y ACCESORIOS
26 11 18 00 : COMPONENTES DE LA TRANSMISIÓN

***** CONTINUA *****



*** EXPEDIDO A TRAVES DEL SISTEMA VIRTUAL S.I.I. ***

27 11 16 00 : HERRAMIENTAS DE PERFILAR
27 11 22 00 : HERRAMIENTAS DE ALBAÑILERÍA Y CONCRETO
27 11 27 00 : HERRAMIENTAS MECÁNICAS
27 11 30 00 : CEPILLOS
27 11 32 00 : JUEGOS DE HERRAMIENTAS
27 12 17 00 : ACCESORIOS DE TUBERÍA Y MANGA HIDRÁULICA
27 12 18 00 : HERRAMIENTAS HIDRÁULICAS
30 10 23 00 : PERFILES
30 10 24 00 : VARILLAS
30 11 15 00 : CONCRETO Y MORTEROS
30 11 16 00 : CEMENTO Y CAL
30 11 17 00 : YESOS
30 11 18 00 : AGREGADOS
30 11 19 00 : ELEMENTOS PARA REFORZAR CONCRETO
30 12 15 00 : DERIVADOS BITUMINOSOS
30 12 16 00 : ASFALTOS
30 12 17 00 : MATERIALES DE CONSTRUCCIÓN DE CAMINOS Y CARRILERAS
30 12 18 00 : MATERIALES DE ARQUITECTURA PAISAJÍSTICA
30 12 19 00 : MATERIALES PARA ESTABILIZACIÓN Y REFUERZO DE SUELOS
30 13 15 00 : BLOQUES
30 13 16 00 : LADRILLOS
30 15 19 00 : MATERIALES Y PRODUCTOS PARA ACABADOS
30 15 21 00 : SUPERFICIE
30 16 17 00 : SUELOS
30 16 20 00 : MOLDURAS Y CARPINTERÍA
30 18 15 00 : PORCELANA SANITARIA
30 18 17 00 : GRIFOS
30 18 18 00 : CABEZAS, CHORROS Y PARTES Y ACCESORIOS DE GRIFOS Y DUCHAS
30 19 15 00 : ESCALERAS Y ANDAMIOS
30 19 16 00 : ESCALERAS Y ACCESORIOS DE ANDAMIAJE
30 19 17 00 : COBERTIZOS Y REMOLQUES DE CONSTRUCCIÓN
30 19 18 00 : EQUIPOS Y MATERIALES PARA CONSTRUCCIONES TEMPORALES Y APOYO AL MANTENIM...
30 26 54 00 : LÁMINAS DE HIERRO
31 15 22 00 : ALAMBRES NO ELÉCTRICOS DE HIERRO Y ACERO
31 16 23 00 : FERRETERÍA DE MONTAJE
31 16 24 00 : FIJADORES VARIOS
31 16 28 00 : FERRETERÍA EN GENERAL
31 18 17 00 : EMBALAJES Y EMPAQUETADURAS
31 35 12 00 : CONJUNTOS DE TUBERÍA SOLDADA O SOLDADA CON LATÓN
32 10 15 00 : CONJUNTOS DE CIRCUITOS Y COMPONENTES DE RADIOFRECUENCIA (RF)
32 15 19 00 : DISPOSITIVOS DE AUTOMATIZACIÓN DE CONTROL DE LA CONECTIVIDAD
39 12 18 00 : INSTALACIONES DE EDIFICIOS INTELIGENTES - IBI
40 14 16 00 : VÁLVULAS
40 14 17 00 : MATERIAL DE FERRETERÍA Y ACCESORIOS
40 15 15 00 : BOMBAS
40 15 17 00 : PIEZAS Y ACCESORIOS DE BOMBA
40 17 16 00 : TUBOS Y TUBERÍAS INDUSTRIALES
40 17 17 00 : ADAPTADORES DE TUBOS
40 17 20 00 : DEFLECTORES PARA TUBOS
40 17 22 00 : BRIDAS CIEGAS PARA TUBOS
40 17 24 00 : TAPAS PARA TUBOS
40 17 25 00 : CONECTORES DE TUBOS

***** CONTINUA *****



*** EXPEDIDO A TRAVES DEL SISTEMA VIRTUAL S.I.I. ***

40 17 27 00 : CRUCES DE TUBOS
40 17 28 00 : CODOS DE TUBOS
40 17 29 00 : UNIONES DE EXTENSIÓN DE TUBOS
40 17 35 00 : TAPONES PARA TUBOS
40 17 36 00 : ACOPLAMIENTOS REDUCTORES PARA TUBOS
40 17 34 00 : BRIDAS DE PLATO
40 17 37 00 : BRIDAS REDUCTORAS PARA TUBOS
40 17 38 00 : ABRAZADERAS DE REPARACIÓN PARA TUBOS
40 17 39 00 : DISCO DE RUPTURA PARA TUBOS
40 17 40 00 : BRIDA DESLIZANTE PARA TUBOS
40 17 43 00 : ESPACIADORES PARA TUBOS
40 17 46 00 : T PARA TUBOS
40 17 47 00 : BRIDA ROSCADA PARA TUBOS
40 17 49 00 : UNIONES PARA TUBOS
40 17 52 00 : Y DE CONEXIÓN PARA TUBOS
40 18 31 00 : ACCESORIOS DE TUBOS
41 11 16 00 : INSTRUMENTOS DE MEDIDA DE LONGITUD, ESPESOR O DISTANCIA
42 23 15 00 : SUMINISTROS Y EQUIPO DE ALIMENTACIÓN ENTERAL
60 12 11 00 : LIENZOS, PELÍCULAS, TABLEROS Y PAPELES DE ARTISTA
60 14 13 00 : SISTEMAS DE CONSTRUCCIÓN Y BLOQUES INFANTILES
70 13 15 00 : PROTECCIÓN DEL TERRENO Y DEL SUELO
70 17 17 00 : RIEGO
71 10 16 00 : SERVICIOS MINEROS DE PERFORACIÓN Y VOLADURA
71 10 17 00 : EXTRACCIÓN
71 12 11 00 : SERVICIOS DE TUBERÍA ADUJADA
71 12 15 00 : SERVICIOS DE MEDIDA DE PERFORACIÓN
71 12 25 00 : SERVICIOS DE CONTROL DE GAS O AGUA
72 10 15 00 : SERVICIOS DE APOYO PARA LA CONSTRUCCIÓN
72 10 21 00 : CONTROL DE PLAGAS
72 10 29 00 : SERVICIOS DE MANTENIMIENTO Y REPARACIÓN DE INSTALACIONES
72 10 33 00 : SERVICIOS DE MANTENIMIENTO Y REPARACIÓN DE INFRAESTRUCTURA
72 11 10 00 : SERVICIOS DE CONSTRUCCIÓN DE UNIDADES UNIFAMILIARES
72 12 11 00 : SERVICIOS DE CONSTRUCCIÓN DE EDIFICIOS COMERCIALES Y DE OFICINA
72 12 12 00 : SERVICIOS DE CONSTRUCCIÓN DE EDIFICIOS AGRÍCOLAS
72 12 14 00 : SERVICIOS DE CONSTRUCCIÓN DE EDIFICIOS PÚBLICOS ESPECIALIZADOS
72 12 15 00 : SERVICIOS DE CONSTRUCCIÓN DE PLANTAS INDUSTRIALES
72 14 10 00 : SERVICIOS DE CONSTRUCCIÓN DE AUTOPISTAS Y CARRETERAS
72 14 11 00 : SERVICIOS DE CONSTRUCCIÓN Y REVESTIMIENTO Y PAVIMENTACIÓN DE INFRAEST...
72 14 12 00 : SERVICIOS DE CONSTRUCCIÓN MARINA
72 14 14 00 : SERVICIOS DE CONSTRUCCIÓN Y REPARACIÓN DE FACILIDADES DE DETENCIÓN
72 14 15 00 : SERVICIOS DE PREPARACIÓN DE TIERRAS
72 14 17 00 : SERVICIOS DE ALQUILER O ARRENDAMIENTO DE EQUIPO Y MAQUINARIA DE CONSTRU...
72 15 11 00 : SERVICIOS DE CONSTRUCCIÓN DE PLOMERÍA
72 15 14 00 : SERVICIOS DE CONSTRUCCIÓN DE RECUBRIMIENTOS DE MUROS
72 15 18 00 : SERVICIOS DE MANTENIMIENTO Y REPARACIÓN DE INSTALACIÓN DE MÁQUINAS
72 15 19 00 : SERVICIOS DE ALBAÑILERÍA Y MAMPOSTERÍA
72 15 27 00 : SERVICIOS DE INSTALACIÓN Y REPARACIÓN DE CONCRETO
72 15 29 00 : SERVICIOS DE MONTAJE DE ACERO ESTRUCTURAL
72 15 39 00 : SERVICIO DE PREPARACIÓN DE OBRAS DE CONSTRUCCIÓN
73 15 21 00 : SERVICIOS DE MANTENIMIENTO Y REPARACIÓN DE EQUIPO DE MANUFACTURA
76 12 17 00 : TRATAMIENTO DE DESECHOS LÍQUIDOS
76 10 15 00 : DESINFECCIÓN

***** CONTINUA *****



Cámara de Comercio
del Huila

**CAMARA DE COMERCIO DEL HUILA
MANRIQUE SAAVEDRA CARLOS**

Fecha expedición: 2022/03/01 - 16:04:19 **** Recibo No. S001090640 **** Num. Operación. 99-USUPUBXX-20220301-0199

*** EXPEDIDO A TRAVES DEL SISTEMA VIRTUAL S.I.I. ***

76 12 21 00 : SERVICIOS DE MEZCLA DE DESECHOS A COMBUSTIBLE
77 10 16 00 : PLANEACIÓN AMBIENTAL
77 10 17 00 : SERVICIOS DE ASESORÍA AMBIENTAL
77 10 18 00 : AUDITORÍA AMBIENTAL
77 10 19 00 : SERVICIOS DE INVESTIGACIÓN DE CONTAMINACIÓN
77 10 20 00 : SERVICIOS DE REPORTE AMBIENTAL
77 11 15 00 : SERVICIOS DE SEGURIDAD AMBIENTAL
77 12 17 00 : CONTAMINACIÓN DEL AGUA
77 13 17 00 : CONTAMINACIÓN DE SUSTANCIAS TÓXICAS
80 10 16 00 : GERENCIA DE PROYECTOS
81 10 15 00 : INGENIERÍA CIVIL Y ARQUITECTURA
81 10 27 00 : SERVICIOS DE DISEÑO E INGENIERÍA DE SISTEMAS INSTRUMENTADOS DE CONTROL
83 10 15 00 : SERVICIOS DE ACUEDUCTO Y ALCANTARILLADO
83 10 18 00 : SERVICIOS ELÉCTRICOS
83 10 19 00 : CONSERVACIÓN DE ENERGÍA
93 15 15 00 : ADMINISTRACIÓN PÚBLICA
95 10 15 00 : LOTES RESIDENCIALES
95 10 16 00 : LOTES COMERCIALES
95 10 17 00 : LOTES INDUSTRIALES
95 10 18 00 : LOTES DE TERRENOS GUBERNAMENTALES
95 10 19 00 : TIERRAS AGRÍCOLAS
95 11 16 00 : VÍAS DE TRÁFICO ABIERTO
95 12 16 00 : EDIFICIOS Y ESTRUCTURAS DE TRANSPORTE
95 12 17 00 : EDIFICIOS Y ESTRUCTURAS PÚBLICOS
95 12 19 00 : EDIFICIOS Y ESTRUCTURAS EDUCACIONALES Y DE ADMINISTRACIÓN
95 12 24 00 : EDIFICIOS Y ESTRUCTURAS INDUSTRIALES

EXPERIENCIA No.9 :

NÚMERO CONSECUTIVO DEL CONTRATO:009

CONTRATO CELEBRADO POR :1 - EL PROPONENTE

NOMBRE DEL CONTRATISTA :MANRIQUE SAAVEDRA CARLOS

NOMBRE DEL CONTRATANTE :AGUAS DEL HUILA SA ESP

VALOR CONTRATADO EN SMMLV :762,06

SG FM CL PR - DESCRIPCIÓN

10 15 17 00 : SEMILLAS Y PLÁNTULAS DE HIERBA Y FORRAJE
10 15 18 00 : SEMILLAS Y PLÁNTULAS DE ESPECIAS
10 15 19 00 : SEMILLAS, BULBOS, PLÁNTULAS Y ESQUEJES DE FLORES
10 15 20 00 : SEMILLAS Y ESQUEJES DE ÁRBOLES Y ARBUSTOS
10 16 18 00 : PLANTAS SIN FLOR
10 17 15 00 : ABONOS ORGÁNICOS Y NUTRIENTES PARA PLANTAS
10 16 15 00 : ÁRBOLES Y ARBUSTOS
10 16 16 00 : PLANTAS FLORALES
11 11 15 00 : BARRO Y TIERRA
11 11 16 00 : PIEDRA
11 11 18 00 : ARCILLAS
11 12 16 00 : MADERA
11 11 17 00 : ARENA
11 12 20 00 : PRODUCTOS DE MADERA DISEÑADOS
11 14 16 00 : DESECHOS NO METÁLICOS Y CHATARRA
11 19 16 00 : CHATARRA
11 19 17 00 : VIRUTAS

***** CONTINUA *****



Cámara de Comercio
del Huila

**CAMARA DE COMERCIO DEL HUILA
MANRIQUE SAAVEDRA CARLOS**

Fecha expedición: 2022/03/01 - 16:04:19 **** Recibo No. S001090640 **** Num. Operación. 99-USUPUBXX-20220301-0199

*** EXPEDIDO A TRAVES DEL SISTEMA VIRTUAL S.I.I. ***

15 10 15 00 : PETRÓLEO Y DESTILADOS
20 11 17 00 : ACCESORIOS DE PERFORACIÓN Y EXPLOTACIÓN
20 12 11 00 : EQUIPO PARA CEMENTAR
20 12 14 00 : HERRAMIENTAS Y EQUIPO DE TERMINACIÓN
20 12 15 00 : HERRAMIENTAS CONVENCIONALES DE PERFORACIÓN
20 12 20 00 : EQUIPO DE PRUEBA Y ACCESORIOS
20 12 30 00 : EQUIPO MULTILATERAL
20 14 10 00 : EQUIPO DE CABEZA DE POZO
20 14 13 00 : ANCLAS Y BOMBAS DE CHORRO DE BARRENAS HACIA ABAJO
20 14 29 00 : TANQUES Y RECIPIENTES ALMACENADORES
20 12 22 00 : EQUIPO DE PRUEBA DEL POZO
21 10 15 00 : MAQUINARIA AGRÍCOLA PARA PREPARACIÓN DEL SUELO
21 10 22 00 : MAQUINARIA Y EQUIPO PARA SILVICULTURA
22 10 15 00 : MAQUINARIA PARA TRABAJO DE DESMONTE
22 10 16 00 : EQUIPO DE PAVIMENTACIÓN
22 10 17 00 : COMPONENTES DE EQUIPO PESADO
22 10 18 00 : GRÚAS DE ELEVACIÓN
22 10 19 00 : MAQUINARIA Y ACCESORIOS DE CONSTRUCCIÓN DE EDIFICIOS
22 10 20 00 : EQUIPO Y MAQUINARIA DE DEMOLICIÓN DE EDIFICIOS
20 12 27 00 : MERCANCÍA TUBULAR PARA CAMPO PETROLERO
20 12 28 00 : EQUIPO Y PLATAFORMAS DE REACONDICIONAMIENTO Y PERFORACIÓN
23 10 15 00 : MAQUINARIA PARA TRABAJAR MADERA, PIEDRA, CERÁMICA Y SIMILARES
23 23 12 00 : SIERRAS CIRCULARES Y ACCESORIOS
23 27 18 00 : SUMINISTROS PARA SOLDAR, SOLDADURA FUERTE Y SOLDADURA DÉBIL
24 10 15 00 : CAMIONES INDUSTRIALES
24 10 17 00 : TRANSPORTADORES Y ACCESORIOS
24 11 15 00 : BOLSAS
24 11 18 00 : TANQUES Y CILINDROS Y SUS ACCESORIOS
24 12 15 00 : CAJAS, BOLSAS Y SACOS PARA EMPAQUETADO
25 10 15 00 : VEHÍCULOS DE PASAJEROS
25 10 21 00 : CAMIONES TRACTORES
25 19 15 00 : SISTEMAS Y EQUIPO DE APOYO PARA TRANSPORTE AÉREO
25 19 17 00 : EQUIPO PARA EL MANTENIMIENTO DE VEHÍCULO
26 12 15 00 : ALAMBRE ELÉCTRICO
26 12 16 00 : CABLES ELÉCTRICOS Y ACCESORIOS
26 11 18 00 : COMPONENTES DE LA TRANSMISIÓN
27 11 16 00 : HERRAMIENTAS DE PERFILAR
27 11 22 00 : HERRAMIENTAS DE ALBAÑILERÍA Y CONCRETO
27 11 27 00 : HERRAMIENTAS MECÁNICAS
27 11 30 00 : CEPILLOS
27 11 32 00 : JUEGOS DE HERRAMIENTAS
27 12 17 00 : ACCESORIOS DE TUBERÍA Y MANGA HIDRÁULICA
27 12 18 00 : HERRAMIENTAS HIDRÁULICAS
30 10 23 00 : PERFILES
30 10 24 00 : VARILLAS
30 11 15 00 : CONCRETO Y MORTEROS
30 11 16 00 : CEMENTO Y CAL
30 11 17 00 : YESOS
30 11 18 00 : AGREGADOS
30 11 19 00 : ELEMENTOS PARA REFORZAR CONCRETO
30 12 15 00 : DERIVADOS BITUMINOSOS
30 12 16 00 : ASFALTOS

***** CONTINUA *****



*** EXPEDIDO A TRAVES DEL SISTEMA VIRTUAL S.I.I. ***

30 12 17 00 : MATERIALES DE CONSTRUCCIÓN DE CAMINOS Y CARRILERAS
30 12 18 00 : MATERIALES DE ARQUITECTURA PAISAJÍSTICA
30 12 19 00 : MATERIALES PARA ESTABILIZACIÓN Y REFUERZO DE SUELOS
30 13 15 00 : BLOQUES
30 13 16 00 : LADRILLOS
30 15 19 00 : MATERIALES Y PRODUCTOS PARA ACABADOS
30 15 21 00 : SUPERFICIE
30 16 17 00 : SUELOS
30 16 20 00 : MOLDURAS Y CARPINTERÍA
30 18 15 00 : PORCELANA SANITARIA
30 18 17 00 : GRIFOS
30 18 18 00 : CABEZAS, CHORROS Y PARTES Y ACCESORIOS DE GRIFOS Y DUCHAS
30 19 15 00 : ESCALERAS Y ANDAMIOS
30 19 16 00 : ESCALERAS Y ACCESORIOS DE ANDAMIAJE
30 19 17 00 : COBERTIZOS Y REMOLQUES DE CONSTRUCCIÓN
30 19 18 00 : EQUIPOS Y MATERIALES PARA CONSTRUCCIONES TEMPORALES Y APOYO AL MANTENIM...
30 26 54 00 : LÁMINAS DE HIERRO
31 15 22 00 : ALAMBRES NO ELÉCTRICOS DE HIERRO Y ACERO
31 16 23 00 : FERRETERÍA DE MONTAJE
31 16 24 00 : FIJADORES VARIOS
31 16 28 00 : FERRETERÍA EN GENERAL
31 18 17 00 : EMBALAJES Y EMPAQUETADURAS
31 35 12 00 : CONJUNTOS DE TUBERÍA SOLDADA O SOLDADA CON LATÓN
32 10 15 00 : CONJUNTOS DE CIRCUITOS Y COMPONENTES DE RADIOFRECUENCIA (RF)
32 15 19 00 : DISPOSITIVOS DE AUTOMATIZACIÓN DE CONTROL DE LA CONECTIVIDAD
39 12 18 00 : INSTALACIONES DE EDIFICIOS INTELIGENTES - IBI
40 14 16 00 : VÁLVULAS
40 14 17 00 : MATERIAL DE FERRETERÍA Y ACCESORIOS
40 15 15 00 : BOMBAS
40 15 17 00 : PIEZAS Y ACCESORIOS DE BOMBA
40 17 16 00 : TUBOS Y TUBERÍAS INDUSTRIALES
40 17 17 00 : ADAPTADORES DE TUBOS
40 17 20 00 : DEFLECTORES PARA TUBOS
40 17 22 00 : BRIDAS CIEGAS PARA TUBOS
40 17 24 00 : TAPAS PARA TUBOS
40 17 25 00 : CONECTORES DE TUBOS
40 17 27 00 : CRUCES DE TUBOS
40 17 28 00 : CODOS DE TUBOS
40 17 29 00 : UNIONES DE EXTENSIÓN DE TUBOS
40 17 35 00 : TAPONES PARA TUBOS
40 17 36 00 : ACOPLAMIENTOS REDUCTORES PARA TUBOS
40 17 34 00 : BRIDAS DE PLATO
40 17 37 00 : BRIDAS REDUCTORAS PARA TUBOS
40 17 38 00 : ABRAZADERAS DE REPARACIÓN PARA TUBOS
40 17 39 00 : DISCO DE RUPTURA PARA TUBOS
40 17 40 00 : BRIDA DESLIZANTE PARA TUBOS
40 17 43 00 : ESPACIADORES PARA TUBOS
40 17 46 00 : T PARA TUBOS
40 17 47 00 : BRIDA ROSCADA PARA TUBOS
40 17 49 00 : UNIONES PARA TUBOS
40 17 52 00 : Y DE CONEXIÓN PARA TUBOS
40 18 31 00 : ACCESORIOS DE TUBOS

***** CONTINUA *****



Cámara de Comercio
del Huila

**CAMARA DE COMERCIO DEL HUILA
MANRIQUE SAAVEDRA CARLOS**

Fecha expedición: 2022/03/01 - 16:04:19 **** Recibo No. S001090640 **** Num. Operación. 99-USUPUBXX-20220301-0199

*** EXPEDIDO A TRAVES DEL SISTEMA VIRTUAL S.I.I. ***

41 11 16 00 : INSTRUMENTOS DE MEDIDA DE LONGITUD, ESPESOR O DISTANCIA
42 23 15 00 : SUMINISTROS Y EQUIPO DE ALIMENTACIÓN ENTERAL
60 12 11 00 : LIENZOS, PELÍCULAS, TABLEROS Y PAPELES DE ARTISTA
60 14 13 00 : SISTEMAS DE CONSTRUCCIÓN Y BLOQUES INFANTILES
70 13 15 00 : PROTECCIÓN DEL TERRENO Y DEL SUELO
70 17 17 00 : RIEGO
71 10 16 00 : SERVICIOS MINEROS DE PERFORACIÓN Y VOLADURA
71 10 17 00 : EXTRACCIÓN
71 12 11 00 : SERVICIOS DE TUBERÍA ADUJADA
71 12 15 00 : SERVICIOS DE MEDIDA DE PERFORACIÓN
71 12 25 00 : SERVICIOS DE CONTROL DE GAS O AGUA
72 10 15 00 : SERVICIOS DE APOYO PARA LA CONSTRUCCIÓN
72 10 21 00 : CONTROL DE PLAGAS
72 10 29 00 : SERVICIOS DE MANTENIMIENTO Y REPARACIÓN DE INSTALACIONES
72 10 33 00 : SERVICIOS DE MANTENIMIENTO Y REPARACIÓN DE INFRAESTRUCTURA
72 11 10 00 : SERVICIOS DE CONSTRUCCIÓN DE UNIDADES UNIFAMILIARES
72 12 11 00 : SERVICIOS DE CONSTRUCCIÓN DE EDIFICIOS COMERCIALES Y DE OFICINA
72 12 12 00 : SERVICIOS DE CONSTRUCCIÓN DE EDIFICIOS AGRÍCOLAS
72 12 14 00 : SERVICIOS DE CONSTRUCCIÓN DE EDIFICIOS PÚBLICOS ESPECIALIZADOS
72 12 15 00 : SERVICIOS DE CONSTRUCCIÓN DE PLANTAS INDUSTRIALES
72 14 10 00 : SERVICIOS DE CONSTRUCCIÓN DE AUTOPISTAS Y CARRETERAS
72 14 11 00 : SERVICIOS DE CONSTRUCCIÓN Y REVESTIMIENTO Y PAVIMENTACIÓN DE INFRAEST...
72 14 12 00 : SERVICIOS DE CONSTRUCCIÓN MARINA
72 14 14 00 : SERVICIOS DE CONSTRUCCIÓN Y REPARACIÓN DE FACILIDADES DE DETENCIÓN
72 14 15 00 : SERVICIOS DE PREPARACIÓN DE TIERRAS
72 14 17 00 : SERVICIOS DE ALQUILER O ARRENDAMIENTO DE EQUIPO Y MAQUINARIA DE CONSTRU...
72 15 11 00 : SERVICIOS DE CONSTRUCCIÓN DE PLOMERÍA
72 15 14 00 : SERVICIOS DE CONSTRUCCIÓN DE RECUBRIMIENTOS DE MUROS
72 15 18 00 : SERVICIOS DE MANTENIMIENTO Y REPARACIÓN DE INSTALACIÓN DE MÁQUINAS
72 15 19 00 : SERVICIOS DE ALBAÑILERÍA Y MAMPOSTERÍA
72 15 27 00 : SERVICIOS DE INSTALACIÓN Y REPARACIÓN DE CONCRETO
72 15 29 00 : SERVICIOS DE MONTAJE DE ACERO ESTRUCTURAL
72 15 39 00 : SERVICIO DE PREPARACIÓN DE OBRAS DE CONSTRUCCIÓN
73 15 21 00 : SERVICIOS DE MANTENIMIENTO Y REPARACIÓN DE EQUIPO DE MANUFACTURA
76 12 17 00 : TRATAMIENTO DE DESECHOS LÍQUIDOS
76 10 15 00 : DESINFECCIÓN
76 12 21 00 : SERVICIOS DE MEZCLA DE DESECHOS A COMBUSTIBLE
77 10 16 00 : PLANEACIÓN AMBIENTAL
77 10 17 00 : SERVICIOS DE ASESORÍA AMBIENTAL
77 10 18 00 : AUDITORÍA AMBIENTAL
77 10 19 00 : SERVICIOS DE INVESTIGACIÓN DE CONTAMINACIÓN
77 10 20 00 : SERVICIOS DE REPORTE AMBIENTAL
77 11 15 00 : SERVICIOS DE SEGURIDAD AMBIENTAL
77 12 17 00 : CONTAMINACIÓN DEL AGUA
77 13 17 00 : CONTAMINACIÓN DE SUSTANCIAS TÓXICAS
80 10 16 00 : GERENCIA DE PROYECTOS
81 10 15 00 : INGENIERÍA CIVIL Y ARQUITECTURA
81 10 27 00 : SERVICIOS DE DISEÑO E INGENIERÍA DE SISTEMAS INSTRUMENTADOS DE CONTROL
83 10 15 00 : SERVICIOS DE ACUEDUCTO Y ALCANTARILLADO
83 10 18 00 : SERVICIOS ELÉCTRICOS
83 10 19 00 : CONSERVACIÓN DE ENERGÍA
93 15 15 00 : ADMINISTRACIÓN PÚBLICA

***** CONTINUA *****



Cámara de Comercio
del Huila

**CAMARA DE COMERCIO DEL HUILA
MANRIQUE SAAVEDRA CARLOS**

Fecha expedición: 2022/03/01 - 16:04:19 **** Recibo No. S001090640 **** Num. Operación. 99-USUPUBXX-20220301-0199

*** EXPEDIDO A TRAVES DEL SISTEMA VIRTUAL S.I.I. ***

95 10 15 00 : LOTES RESIDENCIALES
95 10 16 00 : LOTES COMERCIALES
95 10 17 00 : LOTES INDUSTRIALES
95 10 18 00 : LOTES DE TERRENOS GUBERNAMENTALES
95 10 19 00 : TIERRAS AGRÍCOLAS
95 11 16 00 : VÍAS DE TRÁFICO ABIERTO
95 12 16 00 : EDIFICIOS Y ESTRUCTURAS DE TRANSPORTE
95 12 17 00 : EDIFICIOS Y ESTRUCTURAS PÚBLICOS
95 12 19 00 : EDIFICIOS Y ESTRUCTURAS EDUCACIONALES Y DE ADMINISTRACIÓN
95 12 24 00 : EDIFICIOS Y ESTRUCTURAS INDUSTRIALES

EXPERIENCIA No.10 :

NÚMERO CONSECUTIVO DEL CONTRATO:010

CONTRATO CELEBRADO POR :1 - EL PROPONENTE

NOMBRE DEL CONTRATISTA :MANRIQUE SAAVEDRA CARLOS

NOMBRE DEL CONTRATANTE :MUNICIPIO DE PALERMO

VALOR CONTRATADO EN SMLV :676,02

SG FM CL PR - DESCRIPCIÓN

10 15 17 00 : SEMILLAS Y PLÁNTULAS DE HIERBA Y FORRAJE
10 15 18 00 : SEMILLAS Y PLÁNTULAS DE ESPECIAS
10 15 19 00 : SEMILLAS, BULBOS, PLÁNTULAS Y ESQUEJES DE FLORES
10 15 20 00 : SEMILLAS Y ESQUEJES DE ÁRBOLES Y ARBUSTOS
10 16 18 00 : PLANTAS SIN FLOR
10 17 15 00 : ABONOS ORGÁNICOS Y NUTRIENTES PARA PLANTAS
10 16 15 00 : ÁRBOLES Y ARBUSTOS
10 16 16 00 : PLANTAS FLORALES
11 11 15 00 : BARRO Y TIERRA
11 11 16 00 : PIEDRA
11 11 18 00 : ARCILLAS
11 12 16 00 : MADERA
11 11 17 00 : ARENA
11 12 20 00 : PRODUCTOS DE MADERA DISEÑADOS
11 14 16 00 : DESECHOS NO METÁLICOS Y CHATARRA
11 19 16 00 : CHATARRA
11 19 17 00 : VIRUTAS
15 10 15 00 : PETRÓLEO Y DESTILADOS
20 11 17 00 : ACCESORIOS DE PERFORACIÓN Y EXPLOTACIÓN
20 12 11 00 : EQUIPO PARA CEMENTAR
20 12 14 00 : HERRAMIENTAS Y EQUIPO DE TERMINACIÓN
20 12 15 00 : HERRAMIENTAS CONVENCIONALES DE PERFORACIÓN
20 12 20 00 : EQUIPO DE PRUEBA Y ACCESORIOS
20 12 30 00 : EQUIPO MULTILATERAL
20 14 10 00 : EQUIPO DE CABEZA DE POZO
20 14 13 00 : ANCLAS Y BOMBAS DE CHORRO DE BARRENAS HACIA ABAJO
20 14 29 00 : TANQUES Y RECIPIENTES ALMACENADORES
20 12 22 00 : EQUIPO DE PRUEBA DEL POZO
21 10 15 00 : MAQUINARIA AGRÍCOLA PARA PREPARACIÓN DEL SUELO
21 10 22 00 : MAQUINARIA Y EQUIPO PARA SILVICULTURA
22 10 15 00 : MAQUINARIA PARA TRABAJO DE DESMONTE
22 10 16 00 : EQUIPO DE PAVIMENTACIÓN
22 10 17 00 : COMPONENTES DE EQUIPO PESADO

***** CONTINUA *****



Cámara de Comercio
del Huila

**CAMARA DE COMERCIO DEL HUILA
MANRIQUE SAAVEDRA CARLOS**

Fecha expedición: 2022/03/01 - 16:04:19 **** Recibo No. S001090640 **** Num. Operación. 99-USUPUBXX-20220301-0199

*** EXPEDIDO A TRAVES DEL SISTEMA VIRTUAL S.I.I. ***

22 10 18 00 : GRÚAS DE ELEVACIÓN
22 10 19 00 : MAQUINARIA Y ACCESORIOS DE CONSTRUCCIÓN DE EDIFICIOS
22 10 20 00 : EQUIPO Y MAQUINARIA DE DEMOLICIÓN DE EDIFICIOS
20 12 27 00 : MERCANCÍA TUBULAR PARA CAMPO PETROLERO
20 12 28 00 : EQUIPO Y PLATAFORMAS DE REACONDICIONAMIENTO Y PERFORACIÓN
23 10 15 00 : MAQUINARIA PARA TRABAJAR MADERA, PIEDRA, CERÁMICA Y SIMILARES
23 23 12 00 : SIERRAS CIRCULARES Y ACCESORIOS
23 27 18 00 : SUMINISTROS PARA SOLDAR, SOLDADURA FUERTE Y SOLDADURA DÉBIL
24 10 15 00 : CAMIONES INDUSTRIALES
24 10 17 00 : TRANSPORTADORES Y ACCESORIOS
24 11 15 00 : BOLSAS
24 11 18 00 : TANQUES Y CILINDROS Y SUS ACCESORIOS
24 12 15 00 : CAJAS, BOLSAS Y SACOS PARA EMPAQUETADO
25 10 15 00 : VEHÍCULOS DE PASAJEROS
25 10 21 00 : CAMIONES TRACTORES
25 19 15 00 : SISTEMAS Y EQUIPO DE APOYO PARA TRANSPORTE AÉREO
25 19 17 00 : EQUIPO PARA EL MANTENIMIENTO DE VEHÍCULO
26 12 15 00 : ALAMBRE ELÉCTRICO
26 12 16 00 : CABLES ELÉCTRICOS Y ACCESORIOS
26 11 18 00 : COMPONENTES DE LA TRANSMISIÓN
27 11 16 00 : HERRAMIENTAS DE PERFILAR
27 11 22 00 : HERRAMIENTAS DE ALBAÑILERÍA Y CONCRETO
27 11 27 00 : HERRAMIENTAS MECÁNICAS
27 11 30 00 : CEPILLOS
27 11 32 00 : JUEGOS DE HERRAMIENTAS
27 12 17 00 : ACCESORIOS DE TUBERÍA Y MANGA HIDRÁULICA
27 12 18 00 : HERRAMIENTAS HIDRÁULICAS
30 10 23 00 : PERFILES
30 10 24 00 : VARILLAS
30 11 15 00 : CONCRETO Y MORTEROS
30 11 16 00 : CEMENTO Y CAL
30 11 17 00 : YESOS
30 11 18 00 : AGREGADOS
30 11 19 00 : ELEMENTOS PARA REFORZAR CONCRETO
30 12 15 00 : DERIVADOS BITUMINOSOS
30 12 16 00 : ASFALTOS
30 12 17 00 : MATERIALES DE CONSTRUCCIÓN DE CAMINOS Y CARRILERAS
30 12 18 00 : MATERIALES DE ARQUITECTURA PAISAJÍSTICA
30 12 19 00 : MATERIALES PARA ESTABILIZACIÓN Y REFUERZO DE SUELOS
30 13 15 00 : BLOQUES
30 13 16 00 : LADRILLOS
30 15 19 00 : MATERIALES Y PRODUCTOS PARA ACABADOS
30 15 21 00 : SUPERFICIE
30 16 17 00 : SUELOS
30 16 20 00 : MOLDURAS Y CARPINTERÍA
30 18 15 00 : PORCELANA SANITARIA
30 18 17 00 : GRIFOS
30 18 18 00 : CABEZAS, CHORROS Y PARTES Y ACCESORIOS DE GRIFOS Y DUCHAS
30 19 15 00 : ESCALERAS Y ANDAMIOS
30 19 16 00 : ESCALERAS Y ACCESORIOS DE ANDAMIAJE
30 19 17 00 : COBERTIZOS Y REMOLQUES DE CONSTRUCCIÓN
30 19 18 00 : EQUIPOS Y MATERIALES PARA CONSTRUCCIONES TEMPORALES Y APOYO AL MANTENIM...

***** CONTINUA *****



*** EXPEDIDO A TRAVES DEL SISTEMA VIRTUAL S.I.I. ***

30 26 54 00 : LÁMINAS DE HIERRO
31 15 22 00 : ALAMBRES NO ELÉCTRICOS DE HIERRO Y ACERO
31 16 23 00 : FERRETERÍA DE MONTAJE
31 16 24 00 : FIJADORES VARIOS
31 16 28 00 : FERRETERÍA EN GENERAL
31 16 34 00 : REDES DE METAL Y ESTRUCTURAS DE CRIBADO
31 18 17 00 : EMBALAJES Y EMPAQUETADURAS
31 35 12 00 : CONJUNTOS DE TUBERÍA SOLDADA O SOLDADA CON LATÓN
32 10 15 00 : CONJUNTOS DE CIRCUITOS Y COMPONENTES DE RADIOFRECUENCIA (RF)
32 15 19 00 : DISPOSITIVOS DE AUTOMATIZACIÓN DE CONTROL DE LA CONECTIVIDAD
39 12 18 00 : INSTALACIONES DE EDIFICIOS INTELIGENTES - IBI
40 14 16 00 : VÁLVULAS
40 14 17 00 : MATERIAL DE FERRETERÍA Y ACCESORIOS
40 15 15 00 : BOMBAS
40 15 17 00 : PIEZAS Y ACCESORIOS DE BOMBA
40 17 16 00 : TUBOS Y TUBERÍAS INDUSTRIALES
40 17 17 00 : ADAPTADORES DE TUBOS
40 17 20 00 : DEFLECTORES PARA TUBOS
40 17 22 00 : BRIDAS CIEGAS PARA TUBOS
40 17 24 00 : TAPAS PARA TUBOS
40 17 25 00 : CONECTORES DE TUBOS
40 17 27 00 : CRUCES DE TUBOS
40 17 28 00 : CODOS DE TUBOS
40 17 29 00 : UNIONES DE EXTENSIÓN DE TUBOS
40 17 35 00 : TAPONES PARA TUBOS
40 17 36 00 : ACOPLAMIENTOS REDUCTORES PARA TUBOS
40 17 34 00 : BRIDAS DE PLATO
40 17 37 00 : BRIDAS REDUCTORAS PARA TUBOS
40 17 38 00 : ABRAZADERAS DE REPARACIÓN PARA TUBOS
40 17 39 00 : DISCO DE RUPTURA PARA TUBOS
40 17 40 00 : BRIDA DESLIZANTE PARA TUBOS
40 17 43 00 : ESPACIADORES PARA TUBOS
40 17 46 00 : T PARA TUBOS
40 17 47 00 : BRIDA ROSCADA PARA TUBOS
40 17 49 00 : UNIONES PARA TUBOS
40 17 52 00 : Y DE CONEXIÓN PARA TUBOS
40 18 31 00 : ACCESORIOS DE TUBOS
41 11 16 00 : INSTRUMENTOS DE MEDIDA DE LONGITUD, ESPESOR O DISTANCIA
42 23 15 00 : SUMINISTROS Y EQUIPO DE ALIMENTACIÓN ENTERAL
47 10 15 00 : EQUIPO PARA EL TRATAMIENTO Y SUMINISTRO DE AGUA
60 12 11 00 : LIENZOS, PELÍCULAS, TABLEROS Y PAPELES DE ARTISTA
60 14 13 00 : SISTEMAS DE CONSTRUCCIÓN Y BLOQUES INFANTILES
70 13 15 00 : PROTECCIÓN DEL TERRENO Y DEL SUELO
70 17 17 00 : RIEGO
71 10 16 00 : SERVICIOS MINEROS DE PERFORACIÓN Y VOLADURA
71 10 17 00 : EXTRACCIÓN
71 12 11 00 : SERVICIOS DE TUBERÍA ADUJADA
71 12 15 00 : SERVICIOS DE MEDIDA DE PERFORACIÓN
71 12 25 00 : SERVICIOS DE CONTROL DE GAS O AGUA
72 10 15 00 : SERVICIOS DE APOYO PARA LA CONSTRUCCIÓN
72 10 21 00 : CONTROL DE PLAGAS
72 10 29 00 : SERVICIOS DE MANTENIMIENTO Y REPARACIÓN DE INSTALACIONES

***** CONTINUA *****



Cámara de Comercio
del Huila

**CAMARA DE COMERCIO DEL HUILA
MANRIQUE SAAVEDRA CARLOS**

Fecha expedición: 2022/03/01 - 16:04:19 **** Recibo No. S001090640 **** Num. Operación. 99-USUPUBXX-20220301-0199

*** EXPEDIDO A TRAVES DEL SISTEMA VIRTUAL S.I.I. ***

72 10 33 00 : SERVICIOS DE MANTENIMIENTO Y REPARACIÓN DE INFRAESTRUCTURA
72 11 10 00 : SERVICIOS DE CONSTRUCCIÓN DE UNIDADES UNIFAMILIARES
72 12 11 00 : SERVICIOS DE CONSTRUCCIÓN DE EDIFICIOS COMERCIALES Y DE OFICINA
72 12 12 00 : SERVICIOS DE CONSTRUCCIÓN DE EDIFICIOS AGRÍCOLAS
72 12 14 00 : SERVICIOS DE CONSTRUCCIÓN DE EDIFICIOS PÚBLICOS ESPECIALIZADOS
72 12 15 00 : SERVICIOS DE CONSTRUCCIÓN DE PLANTAS INDUSTRIALES
72 14 10 00 : SERVICIOS DE CONSTRUCCIÓN DE AUTOPISTAS Y CARRETERAS
72 14 11 00 : SERVICIOS DE CONSTRUCCIÓN Y REVESTIMIENTO Y PAVIMENTACIÓN DE INFRAEST...
72 14 12 00 : SERVICIOS DE CONSTRUCCIÓN MARINA
72 14 14 00 : SERVICIOS DE CONSTRUCCIÓN Y REPARACIÓN DE FACILIDADES DE DETENCIÓN
72 14 15 00 : SERVICIOS DE PREPARACIÓN DE TIERRAS
72 14 17 00 : SERVICIOS DE ALQUILER O ARRENDAMIENTO DE EQUIPO Y MAQUINARIA DE CONSTRU...
72 15 11 00 : SERVICIOS DE CONSTRUCCIÓN DE PLOMERÍA
72 15 14 00 : SERVICIOS DE CONSTRUCCIÓN DE RECUBRIMIENTOS DE MUROS
72 15 18 00 : SERVICIOS DE MANTENIMIENTO Y REPARACIÓN DE INSTALACIÓN DE MÁQUINAS
72 15 19 00 : SERVICIOS DE ALBAÑILERÍA Y MAMPOSTERÍA
72 15 27 00 : SERVICIOS DE INSTALACIÓN Y REPARACIÓN DE CONCRETO
72 15 29 00 : SERVICIOS DE MONTAJE DE ACERO ESTRUCTURAL
72 15 39 00 : SERVICIO DE PREPARACIÓN DE OBRAS DE CONSTRUCCIÓN
73 15 21 00 : SERVICIOS DE MANTENIMIENTO Y REPARACIÓN DE EQUIPO DE MANUFACTURA
76 12 17 00 : TRATAMIENTO DE DESECHOS LÍQUIDOS
76 10 15 00 : DESINFECCIÓN
76 12 21 00 : SERVICIOS DE MEZCLA DE DESECHOS A COMBUSTIBLE
77 10 16 00 : PLANEACIÓN AMBIENTAL
77 10 17 00 : SERVICIOS DE ASESORÍA AMBIENTAL
77 10 18 00 : AUDITORÍA AMBIENTAL
77 10 19 00 : SERVICIOS DE INVESTIGACIÓN DE CONTAMINACIÓN
77 10 20 00 : SERVICIOS DE REPORTE AMBIENTAL
77 11 15 00 : SERVICIOS DE SEGURIDAD AMBIENTAL
77 12 17 00 : CONTAMINACIÓN DEL AGUA
77 13 17 00 : CONTAMINACIÓN DE SUSTANCIAS TÓXICAS
80 10 16 00 : GERENCIA DE PROYECTOS
81 10 15 00 : INGENIERÍA CIVIL Y ARQUITECTURA
81 10 27 00 : SERVICIOS DE DISEÑO E INGENIERÍA DE SISTEMAS INSTRUMENTADOS DE CONTROL
83 10 15 00 : SERVICIOS DE ACUEDUCTO Y ALCANTARILLADO
83 10 18 00 : SERVICIOS ELÉCTRICOS
83 10 19 00 : CONSERVACIÓN DE ENERGÍA
93 15 15 00 : ADMINISTRACIÓN PÚBLICA
95 10 15 00 : LOTES RESIDENCIALES
95 10 16 00 : LOTES COMERCIALES
95 10 17 00 : LOTES INDUSTRIALES
95 10 18 00 : LOTES DE TERRENOS GUBERNAMENTALES
95 10 19 00 : TIERRAS AGRÍCOLAS
95 11 16 00 : VÍAS DE TRÁFICO ABIERTO
95 12 16 00 : EDIFICIOS Y ESTRUCTURAS DE TRANSPORTE
95 12 17 00 : EDIFICIOS Y ESTRUCTURAS PÚBLICOS
95 12 19 00 : EDIFICIOS Y ESTRUCTURAS EDUCACIONALES Y DE ADMINISTRACIÓN
95 12 24 00 : EDIFICIOS Y ESTRUCTURAS INDUSTRIALES

EXPERIENCIA No.11 :

NÚMERO CONSECUTIVO DEL CONTRATO:011

CONTRATO CELEBRADO POR :1 - EL PROPONENTE

***** CONTINUA *****



Cámara de Comercio
del Huila

**CAMARA DE COMERCIO DEL HUILA
MANRIQUE SAAVEDRA CARLOS**

Fecha expedición: 2022/03/01 - 16:04:19 **** Recibo No. S001090640 **** Num. Operación. 99-USUPUBXX-20220301-0199

*** EXPEDIDO A TRAVES DEL SISTEMA VIRTUAL S.I.I. ***

NOMBRE DEL CONTRATISTA :MANRIQUE SAAVEDRA CARLOS
NOMBRE DEL CONTRATANTE :MUNICIPIO DE NEIVA
VALOR CONTRATADO EN SMMLV :356,76

SG FM CL PR - DESCRIPCIÓN

72 12 14 00 : SERVICIOS DE CONSTRUCCIÓN DE EDIFICIOS PÚBLICOS ESPECIALIZADOS
72 12 11 00 : SERVICIOS DE CONSTRUCCIÓN DE EDIFICIOS COMERCIALES Y DE OFICINA
72 14 10 00 : SERVICIOS DE CONSTRUCCIÓN DE AUTOPISTAS Y CARRETERAS
72 14 11 00 : SERVICIOS DE CONSTRUCCIÓN Y REVESTIMIENTO Y PAVIMENTACIÓN DE INFRAEST...
72 14 13 00 : SERVICIO DE CONSTRUCCIÓN DE FACILIDADES ATLÉTICAS Y RECREATIVAS
72 14 14 00 : SERVICIOS DE CONSTRUCCIÓN Y REPARACIÓN DE FACILIDADES DE DETENCIÓN
72 14 15 00 : SERVICIOS DE PREPARACIÓN DE TIERRAS
72 14 16 00 : SERVICIOS DE CONSTRUCCIÓN DE SISTEMAS DE TRÁNSITO MASIVO
72 14 17 00 : SERVICIOS DE ALQUILER O ARRENDAMIENTO DE EQUIPO Y MAQUINARIA DE CONSTRU...
77 11 15 00 : SERVICIOS DE SEGURIDAD AMBIENTAL
77 11 16 00 : REHABILITACIÓN AMBIENTAL
77 10 16 00 : PLANEACIÓN AMBIENTAL
83 10 15 00 : SERVICIOS DE ACUEDUCTO Y ALCANTARILLADO
83 10 18 00 :SERVICIOS ELÉCTRICOS
83 10 19 00 : CONSERVACIÓN DE ENERGÍA
95 10 15 00 : LOTES RESIDENCIALES
95 10 16 00 : LOTES COMERCIALES
95 10 17 00 : LOTES INDUSTRIALES
95 10 18 00 : LOTES DE TERRENOS GUBERNAMENTALES
95 12 15 00 : EDIFICIOS Y ESTRUCTURAS COMERCIALES Y DE ENTRETENIMIENTO
95 12 17 00 : EDIFICIOS Y ESTRUCTURAS PÚBLICOS
95 12 18 00 : EDIFICIOS Y ESTRUCTURAS UTILITARIOS
95 12 19 00 : EDIFICIOS Y ESTRUCTURAS EDUCACIONALES Y DE ADMINISTRACIÓN
95 12 21 00 : EDIFICIOS Y ESTRUCTURAS DE ACOMODACIONES
95 12 23 00 : EDIFICIOS Y ESTRUCTURAS DE SALUD Y DEPORTIVAS
95 12 24 00 : EDIFICIOS Y ESTRUCTURAS INDUSTRIALES
95 13 16 00 : EDIFICIOS Y ESTRUCTURAS COMERCIALES E INDUSTRIALES PORTÁTILES
95 13 17 00 : TIENDAS CARPAS Y ESTRUCTURAS DE MEMBRANA
47 10 15 00 : EQUIPO PARA EL TRATAMIENTO Y SUMINISTRO DE AGUA
41 11 16 00 : INSTRUMENTOS DE MEDIDA DE LONGITUD, ESPESOR O DISTANCIA
41 11 15 00 : INSTRUMENTOS DE MEDICIÓN DEL PESO
41 11 19 00 : INSTRUMENTOS INDICADORES Y DE REGISTRO
41 11 28 00 : EQUIPO E INSTRUMENTOS RELACIONADOS CON EL TRANSPORTE
41 11 39 00 : EQUIPO PARA MEDICIÓN DE SUELOS
41 11 45 00 : INSTRUMENTOS MECÁNICOS
31 16 15 00 : TORNILLOS
31 16 23 00 : FERRETERÍA DE MONTAJE
31 16 24 00 : FIJADORES VARIOS
31 16 25 00 : SOPORTES Y PUNTALES
31 16 28 00 : FERRETERÍA EN GENERAL
31 16 34 00 : REDES DE METAL Y ESTRUCTURAS DE CRIBADO
39 10 16 00 : LÁMPARAS Y BOMBILLAS
39 10 18 00 : COMPONENTES Y ACCESORIOS DE LÁMPARA
39 10 19 00 : BALASTOS DE LÁMPARAS Y TRANSFORMADORES DE LÁMPARAS
24 12 15 00 : CAJAS, BOLSAS Y SACOS PARA EMPAQUETADO
23 10 15 00 : MAQUINARIA PARA TRABAJAR MADERA, PIEDRA, CERÁMICA Y SIMILARES
30 10 15 00 : ÁNGULOS

***** CONTINUA *****



*** EXPEDIDO A TRAVES DEL SISTEMA VIRTUAL S.I.I. ***

30 13 15 00 : BLOQUES
30 13 16 00 : LADRILLOS
30 13 17 00 : AZULEJOS Y BALDOSAS
30 15 15 00 : MATERIAL PARA TEJADOS Y TECHOS
30 15 16 00 : ACCESORIOS PARA TEJADOS
30 15 17 00 : CANALONES DE TEJADO Y ACCESORIOS
30 15 18 00 : MATERIALES PARA REVESTIMIENTO DE PAREDES Y EXTERIOR
30 15 19 00 : MATERIALES Y PRODUCTOS PARA ACABADOS
30 15 20 00 : CERCADO
30 15 21 00 : SUPERFICIE
30 16 15 00 : MATERIALES PARA ACABADOS DE PAREDES
30 16 17 00 : SUELOS
30 16 18 00 : EBANISTERÍA
30 18 17 00 : GRIFOS
30 18 18 00 : CABEZAS, CHORROS Y PARTES Y ACCESORIOS DE GRIFOS Y DUCHAS
30 19 15 00 : ESCALERAS Y ANDAMIOS
30 19 16 00 : ESCALERAS Y ACCESORIOS DE ANDAMIAJE
30 19 17 00 : COBERTIZOS Y REMOLQUES DE CONSTRUCCIÓN
30 19 18 00 : EQUIPOS Y MATERIALES PARA CONSTRUCCIONES TEMPORALES Y APOYO AL MANTENIM...
30 26 15 00 : BARRAS DE LATÓN
30 26 16 00 : LÁMINAS DE LATÓN
30 26 17 00 : LINGOTES, BANDAS, PALANQUILLAS Y ALAMBRES DE LATÓN
30 16 19 00 : MOLDEADO Y CARPINTERÍA MECÁNICA
30 16 20 00 : MOLDURAS Y CARPINTERÍA
11 12 16 00 : MADERA
11 12 17 00 : PRODUCTOS SECUNDARIOS DE LA EXPLOTACIÓN FORESTAL
11 12 20 00 : PRODUCTOS DE MADERA DISEÑADOS
11 14 16 00 : DESECHOS NO METÁLICOS Y CHATARRA
11 19 16 00 : CHATARRA
11 19 17 00 : VIRUTAS
11 11 15 00 : BARRO Y TIERRA
11 11 17 00 : ARENA
11 11 16 00 : PIEDRA
11 11 18 00 : ARCILLAS
23 23 12 00 : SIERRAS CIRCULARES Y ACCESORIOS
23 24 15 00 : MÁQUINAS CORTADORAS DE METALES
23 24 16 00 : HERRAMIENTAS CORTADORAS DE METALES
23 24 18 00 : MÁQUINAS TALADRADORAS DE METALES
23 24 19 00 : MÁQUINAS PERFORADORAS DE METALES
23 25 15 00 : MAQUINARIA PARA TUBULARES DOBLADOS
23 27 14 00 : MÁQUINAS SOLDADORAS
23 27 15 00 : MAQUINARIA DE SOLDADURA FUERTE
23 27 16 00 : MAQUINARIA DE SOLDADURA DÉBIL
23 27 17 00 : ACCESORIOS PARA SOLDAR, SOLDADURA FUERTE Y SOLDADURA DÉBIL
23 27 18 00 : SUMINISTROS PARA SOLDAR, SOLDADURA FUERTE Y SOLDADURA DÉBIL
24 10 16 00 : EQUIPO DE IZAJE Y ACCESORIOS
24 10 20 00 : DISPOSICIÓN EN ESTANTES Y ALMACENAMIENTO
26 13 18 00 : EQUIPO DE CONTROL DE PRODUCCIÓN DE ENERGÍA
27 11 15 00 : HERRAMIENTAS DE CORTE Y ENGARZADO Y PUNZONES
27 11 16 00 : HERRAMIENTAS DE PERFILAR
27 11 17 00 : LLAVES INGLESAS Y GUÍAS
27 11 18 00 : HERRAMIENTAS DE MEDIDA Y BOCETAJE

***** CONTINUA *****



Cámara de Comercio
del Huila

**CAMARA DE COMERCIO DEL HUILA
MANRIQUE SAAVEDRA CARLOS**

Fecha expedición: 2022/03/01 - 16:04:19 **** Recibo No. S001090640 **** Num. Operación. 99-USUPUBXX-20220301-0199

*** EXPEDIDO A TRAVES DEL SISTEMA VIRTUAL S.I.I. ***

27 11 19 00 : HERRAMIENTAS GRUESAS Y DE ACABADO
27 11 20 00 : HERRAMIENTAS MANUALES DE JARDINERÍA, AGRICULTURA Y FORESTACIÓN
27 11 21 00 : HERRAMIENTAS DE SUJECIÓN Y FIJACIÓN
27 11 22 00 : HERRAMIENTAS DE ALBAÑILERÍA Y CONCRETO
27 11 24 00 : HERRAMIENTAS DE INSERCIÓN Y AJUSTE
27 11 25 00 : HERRAMIENTAS PARA APALANCAR Y CURVAR
27 11 27 00 : HERRAMIENTAS MECÁNICAS
27 11 30 00 : CEPILLOS
27 11 32 00 : JUEGOS DE HERRAMIENTAS
27 12 17 00 : ACCESORIOS DE TUBERÍA Y MANGA HIDRÁULICA
27 12 18 00 : HERRAMIENTAS HIDRÁULICAS
27 13 15 00 : HERRAMIENTAS NEUMÁTICAS
27 13 16 00 : ACCESORIOS DE AIRE Y CONECTORES
30 11 16 00 : CEMENTO Y CAL
30 11 17 00 : YESOS
30 11 18 00 : AGREGADOS
30 11 19 00 : ELEMENTOS PARA REFORZAR CONCRETO
30 14 16 00 : AISLAMIENTO ESPECIAL
30 14 17 00 : CAPAS DE SELLAMIENTO DE AISLAMIENTO
30 16 16 00 : MATERIALES PARA TECHOS
30 16 21 00 : LAMINADOS INTERIORES
30 16 22 00 : MOSTRADORES
30 16 24 00 : MUROS DIVISORIOS
30 17 15 00 : PUERTAS
30 17 16 00 : VENTANAS
30 17 17 00 : PRODUCTOS DE CRISTAL
30 17 18 00 : CLARABOYAS
30 17 19 00 : MARCOS DE VENTANAS
30 17 20 00 : PUERTAS
30 17 21 00 : PUERTAS PARA GARAJE Y OPERADORES
30 26 24 00 : LINGOTES, BANDAS, PALANQUILLAS Y ALAMBRES DE COBRE
30 26 45 00 : BARRAS DE ACERO INOXIDABLE
30 26 49 00 : BARRAS DE ALUMINIO
30 26 55 00 : LINGOTES, BANDAS, PALANQUILLAS Y ALAMBRES DE HIERRO
30 26 58 00 : BARRAS Y LÁMINAS PLÁSTICAS
30 26 59 00 : ALAMBRE Y BANDAS DE PLÁSTICO
30 26 63 00 : MATERIALES ESTRUCTURALES DE MADERA
31 15 22 00 : ALAMBRES NO ELÉCTRICOS DE HIERRO Y ACERO
31 16 16 00 : PERNOS
31 16 17 00 : TUERCAS
31 16 18 00 : ARANDELAS
31 16 20 00 : CLAVOS
31 16 21 00 : ANCLAS
31 16 22 00 : REMACHES
31 16 29 00 : MORDAZAS
39 11 15 00 : ILUMINACIÓN DE INTERIORES Y ARTEFACTOS
39 11 16 00 : ILUMINACIÓN EXTERIOR Y ARTEFACTOS
39 11 18 00 : ACCESORIOS DE ILUMINACIÓN
39 11 25 00 : LUMINARIAS DE ESCENARIOS Y ESTUDIOS
39 12 10 00 : EQUIPAMIENTO PARA DISTRIBUCIÓN Y CONVERSIÓN DE ALIMENTACIÓN
39 12 11 00 : CENTROS DE CONTROL Y DISTRIBUCIÓN Y ACCESORIOS
39 12 13 00 : CUADROS, REGISTROS Y MENAJE PARA ELECTRICIDAD

***** CONTINUA *****



Cámara de Comercio
del Huila

**CAMARA DE COMERCIO DEL HUILA
MANRIQUE SAAVEDRA CARLOS**

Fecha expedición: 2022/03/01 - 16:04:19 **** Recibo No. S001090640 **** Num. Operación. 99-USUPUBXX-20220301-0199

*** EXPEDIDO A TRAVES DEL SISTEMA VIRTUAL S.I.I. ***

39 12 14 00 : LENGUETAS DE CONEXIÓN, CONECTADORES Y TERMINALES
39 12 16 00 : DISPOSITIVOS Y ACCESORIOS PARA LA PROTECCIÓN DE CIRCUITOS
39 12 17 00 : FERRETERÍA ELÉCTRICA Y SUMINISTROS
39 12 22 00 : INTERRUPTORES ELÉCTRICOS Y ACCESORIOS
39 13 15 00 : MARCADORES DE ALAMBRE Y DISPOSITIVOS PARA MARCAR ALAMBRE
39 13 16 00 : DISPOSITIVOS DE PROTECCIÓN DE ALAMBRE
39 13 17 00 : CONDUCTOS ELÉCTRICOS, ELECTRODUCTOS Y CABLES AÉREOS
72 11 11 00 : SERVICIOS DE CONSTRUCCIÓN DE UNIDADES MULTIFAMILIARES
72 15 14 00 : SERVICIOS DE CONSTRUCCIÓN DE RECUBRIMIENTOS DE MUROS
72 15 34 00 : SERVICIOS DE APAREJAMIENTO Y ANDAMIAJE
72 15 35 00 : SERVICIOS DE LIMPIEZA ESTRUCTURAL EXTERNA
77 10 15 00 : EVALUACIÓN DE IMPACTO AMBIENTAL
77 10 17 00 : SERVICIOS DE ASESORÍA AMBIENTAL
77 10 18 00 : AUDITORÍA AMBIENTAL
77 10 19 00 : SERVICIOS DE INVESTIGACIÓN DE CONTAMINACIÓN
77 10 20 00 : SERVICIOS DE REPORTE AMBIENTAL
81 10 15 00 : INGENIERÍA CIVIL Y ARQUITECTURA
80 10 16 00 : GERENCIA DE PROYECTOS

EXPERIENCIA No.12 :

NÚMERO CONSECUTIVO DEL CONTRATO:012

CONTRATO CELEBRADO POR :1 - EL PROPONENTE

NOMBRE DEL CONTRATISTA :MANRIQUE SAAVEDRA CARLOS

NOMBRE DEL CONTRATANTE :ALCALDIA MUNICIPAL DE ORTEGA TOLIMA

VALOR CONTRATADO EN SMMLV :171,56

SG FM CL PR - DESCRIPCIÓN

11 12 16 00 : MADERA
25 10 15 00 : VEHÍCULOS DE PASAJEROS
30 11 15 00 : CONCRETO Y MORTEROS
30 17 16 00 : VENTANAS
30 26 47 00 : ALAMBRE DE ACERO INOXIDABLE
31 16 24 00 : FIJADORES VARIOS
11 12 17 00 : PRODUCTOS SECUNDARIOS DE LA EXPLOTACIÓN FORESTAL
25 10 16 00 : VEHÍCULOS DE TRANSPORTE DE PRODUCTOS Y MATERIALES
30 11 16 00 : CEMENTO Y CAL
30 17 17 00 : PRODUCTOS DE CRISTAL
30 26 48 00 : BANDAS DE ACERO INOXIDABLE
31 16 26 00 : GANCHOS
11 12 18 00 : FIBRAS DE PLANTAS
25 10 17 00 : VEHÍCULOS DE PROTECCIÓN Y SALVAMENTO
30 11 17 00 : YESOS
30 17 18 00 : CLARABOYAS
30 26 49 00 : BARRAS DE ALUMINIO
31 16 27 00 : ROLDANAS PIVOTANTES Y RUEDAS
11 15 15 00 : FIBRAS
25 10 19 00 : VEHÍCULOS ESPECIALIZADOS O DE RECREO
30 11 18 00 : AGREGADOS
30 17 19 00 : MARCOS DE VENTANAS
30 26 50 00 : LÁMINAS DE ALUMINIO
31 16 28 00 : FERRETERÍA EN GENERAL
11 15 16 00 : HEBRAS

***** CONTINUA *****



*** EXPEDIDO A TRAVES DEL SISTEMA VIRTUAL S.I.I. ***

27 11 17 00 : LLAVES INGLESAS Y GUÍAS
27 11 20 00 : HERRAMIENTAS MANUALES DE JARDINERÍA, AGRICULTURA Y FORESTACIÓN
30 11 19 00 : ELEMENTOS PARA REFORZAR CONCRETO
30 17 20 00 : PUERTAS
30 26 51 00 : ALAMBRE DE ALUMINIO
11 15 17 00 : HILOS
30 10 15 00 : ÁNGULOS
30 12 15 00 : DERIVADOS BITUMINOSOS
30 17 21 00 : PUERTAS PARA GARAJE Y OPERADORES
30 26 55 00 : LINGOTES, BANDAS, PALANQUILLAS Y ALAMBRES DE HIERRO
11 16 21 00 : TEJIDOS O TELAS ESPECIALES
30 10 17 00 : VIGAS
30 12 16 00 : ASFALTOS
30 18 15 00 : PORCELANA SANITARIA
30 26 56 00 : BARRAS Y LÁMINAS DE ALEACIONES FERROSAS
11 16 24 00 : GUATA
30 10 18 00 : CONDUCTOS
30 12 17 00 : MATERIALES DE CONSTRUCCIÓN DE CAMINOS Y CARRILERAS
30 18 16 00 : INSTALACIONES RESIDENCIALES NO SANITARIAS
30 26 57 00 : LINGOTES, BANDAS, PALANQUILLAS Y ALAMBRES DE ALEACIONES FERROSAS
11 19 16 00 : CHATARRA
30 12 18 00 : MATERIALES DE ARQUITECTURA PAISAJÍSTICA
30 18 17 00 : GRIFOS
30 26 58 00 : BARRAS Y LÁMINAS PLÁSTICAS
30 10 20 00 : HOJA
30 12 19 00 : MATERIALES PARA ESTABILIZACIÓN Y REFUERZO DE SUELOS
30 18 18 00 : CABEZAS, CHORROS Y PARTES Y ACCESORIOS DE GRIFOS Y DUCHAS
30 26 59 00 : ALAMBRE Y BANDAS DE PLÁSTICO
20 10 15 00 : EQUIPO DE CORTE
30 10 22 00 : PLANCHA
30 13 15 00 : BLOQUES
30 19 15 00 : ESCALERAS Y ANDAMIOS
30 26 60 00 : BARRAS DE METALES PRECIOSOS Y METALES ESPECIALES
20 10 17 00 : TRITURADORAS, QUEBRANTADORAS Y AMOLADORES
30 10 23 00 : PERFILES
30 13 16 00 : LADRILLOS
30 19 16 00 : ESCALERAS Y ACCESORIOS DE ANDAMIAJE
30 26 61 00 : LÁMINAS DE METALES PRECIOSOS Y METALES ESPECIALES
20 10 23 00 : VEHÍCULOS DE SERVICIO DE MINERÍA SUBTERRÁNEA
30 10 24 00 : VARILLAS
30 13 17 00 : AZULEJOS Y BALDOSAS
30 19 17 00 : COBERTIZOS Y REMOLQUES DE CONSTRUCCIÓN
31 13 23 00 : FORJAS DE ALUMINIO
20 12 14 00 : HERRAMIENTAS Y EQUIPO DE TERMINACIÓN
30 10 28 00 : PILOTAJE
30 15 20 00 : CERCADO
30 19 18 00 : EQUIPOS Y MATERIALES PARA CONSTRUCCIONES TEMPORALES Y APOYO AL MANTENIM...
31 13 24 00 : FORJAS DE ALEACIONES NO FERROSAS
24 10 15 00 : CAMIONES INDUSTRIALES
30 10 29 00 : PILARES
30 16 15 00 : MATERIALES PARA ACABADOS DE PAREDES
30 24 15 00 : COMPONENTES DE CONSOLIDACIÓN DE ESTRUCTURAS PORTÁTILES

***** CONTINUA *****



Cámara de Comercio
del Huila

**CAMARA DE COMERCIO DEL HUILA
MANRIQUE SAAVEDRA CARLOS**

Fecha expedición: 2022/03/01 - 16:04:19 **** Recibo No. S001090640 **** Num. Operación. 99-USUPUBXX-20220301-0199

*** EXPEDIDO A TRAVES DEL SISTEMA VIRTUAL S.I.I. ***

31 13 25 00 : FORJAS DE ALEACIONES FERROSAS
24 10 16 00 : EQUIPO DE IZAJE Y ACCESORIOS
30 10 31 00 : RIELES
30 16 16 00 : MATERIALES PARA TECHOS
30 24 16 00 : COMPONENTES ESTRUCTURALES DE TRIBUNAS, GRADAS Y ESCALERA
31 13 26 00 : FORJAS DE ACERO INOXIDABLE
24 10 17 00 : TRANSPORTADORES Y ACCESORIOS
30 10 32 00 : ENREJADO
30 16 17 00 : SUELOS
30 24 17 00 : COMPONENTES SOPORTE Y COBERTURA DE TIENDAS, CARPAS Y ESTRUCTURAS DE MEM...
31 13 27 00 : FORJAS DE HIERRO
30 10 36 00 : PRODUCTOS ESTRUCTURALES
30 16 18 00 : EBANISTERÍA
30 25 15 00 : ESTRUCTURAS DE SOPORTE DE TECHOS BAJO TIERRA
31 16 15 00 : TORNILLOS
30 10 37 00 : TRENZA
30 16 19 00 : MOLDEADO Y CARPINTERÍA MECÁNICA
30 26 24 00 : LINGOTES, BANDAS, PALANQUILLAS Y ALAMBRES DE COBRE
31 16 16 00 : PERNOS
30 10 38 00 : FIBRAS Y FILAMENTOS MECÁNICOS
30 16 20 00 : MOLDURAS Y CARPINTERÍA
30 26 25 00 : BARRAS DE BRONCE
31 16 17 00 : TUERCAS
30 10 39 00 : EJES
30 16 21 00 : LAMINADOS INTERIORES
30 26 26 00 : LÁMINAS DE BRONCE
31 16 18 00 : ARANDELAS
30 16 22 00 : MOSTRADORES
30 26 27 00 : LINGOTES, BANDAS, PALANQUILLAS Y ALAMBRES DE BRONCE
31 16 19 00 : MUELLES
30 16 23 00 : ACCESORIOS PARA GABINETES
30 26 28 00 : BARRAS Y LÁMINAS DE ZINC
31 16 20 00 : CLAVOS
30 16 24 00 : MUROS DIVISORIOS
30 26 29 00 : LINGOTES, BANDAS, PALANQUILLAS Y ALAMBRES DE ZINC
31 16 21 00 : ANCLAS
30 17 15 00 : PUERTAS
30 26 30 00 : BARRAS DE ESTAÑO
31 16 22 00 : REMACHES
30 26 46 00 : LÁMINAS DE ACERO INOXIDABLE
31 16 29 00 : MORDAZAS
31 16 30 00 : EMBRAGUES
31 16 31 00 : CONECTORES
40 17 46 00 : T PARA TUBOS
40 17 47 00 : BRIDA ROSCADA PARA TUBOS
40 17 48 00 : BRIDAS DE INODORO PARA TUBOS
40 17 49 00 : UNIONES PARA TUBOS
40 17 50 00 : BRIDAS CUELLO PARA TUBOS
40 17 51 00 : BRIDA ENCAJADA POR SOLDADURA
40 17 52 00 : Y DE CONEXIÓN PARA TUBOS
40 17 53 00 : ACCESORIOS Y BRIDAS ESPECIALIZADOS PARA TUBOS
40 18 15 00 : TUBOS DE COBRE SOLDADOS

***** CONTINUA *****



Cámara de Comercio
del Huila

**CAMARA DE COMERCIO DEL HUILA
MANRIQUE SAAVEDRA CARLOS**

Fecha expedición: 2022/03/01 - 16:04:19 **** Recibo No. S001090640 **** Num. Operación. 99-USUPUBXX-20220301-0199

*** EXPEDIDO A TRAVES DEL SISTEMA VIRTUAL S.I.I. ***

40 18 16 00 : TUBOS DE LATÓN SOLDADOS
40 18 17 00 : TUBOS DE ALUMINIO SOLDADOS
40 18 18 00 : TUBOS DE ACERO SOLDADOS
40 18 19 00 : TUBOS DE ACERO INOXIDABLE SOLDADOS
40 18 20 00 : TUBOS DE COBRE SIN UNIONES
40 18 21 00 : TUBOS DE LATÓN SIN UNIONES
40 18 22 00 : TUBOS DE ALUMINIO SIN UNIONES
40 18 23 00 : TUBOS DE ACERO SIN UNIONES
40 18 24 00 : TUBOS DE ACERO INOXIDABLE SIN UNIONES
40 18 25 00 : TUBOS DE COBRE EXTRUIDOS
40 18 26 00 : TUBOS DE LATÓN EXTRUIDOS
40 18 27 00 : TUBOS DE ALUMINIO EXTRUIDOS
40 18 28 00 : TUBOS DE ACERO EXTRUIDOS
40 18 29 00 : TUBOS DE ACERO INOXIDABLE EXTRUIDOS
40 18 30 00 : TUBERÍAS DE CAUCHO Y PLÁSTICO
40 18 31 00 : ACCESORIOS DE TUBOS
95 11 15 00 : VÍAS DE TRÁFICO LIMITADO
95 11 16 00 : VÍAS DE TRÁFICO ABIERTO
40 17 17 00 : ADAPTADORES DE TUBOS
83 11 15 00 : COMUNICACIONES TELEFÓNICAS LOCALES Y DE LARGA DISTANCIA
84 13 15 00 : SERVICIOS DE SEGUROS PARA ESTRUCTURAS Y PROPIEDADES Y POSESIONES
84 13 16 00 : SEGUROS DE VIDA, SALUD Y ACCIDENTES
81 16 17 00 : SERVICIOS DE TELECOMUNICACIONES
81 10 15 00 : INGENIERÍA CIVIL Y ARQUITECTURA
93 15 15 00 : ADMINISTRACIÓN PÚBLICA
84 12 17 00 : ASESORÍA DE INVERSIONES
84 12 18 00 : SERVICIOS DE MERCADOS DE TÍTULOS VALORES Y COMMODITIES
80 10 16 00 : GERENCIA DE PROYECTOS
55 12 17 00 : SEÑALIZACIÓN
72 14 10 00 : SERVICIOS DE CONSTRUCCIÓN DE AUTOPISTAS Y CARRETERAS
43 21 15 00 : COMPUTADORES
15 10 15 00 : PETRÓLEO Y DESTILADOS
15 10 18 00 : COMBUSTIBLES O BIO - COMBUSTIBLES LÍQUIDOS BASADOS EN PLANTAS
72 10 15 00 : SERVICIOS DE APOYO PARA LA CONSTRUCCIÓN
76 11 15 00 : SERVICIOS DE LIMPIEZA Y MANTENIMIENTO DE EDIFICIOS GENERALES Y DE OFICINAS
73 15 19 00 : SERVICIOS A LA INDUSTRIA DE IMPRESIÓN
72 15 39 00 : SERVICIO DE PREPARACIÓN DE OBRAS DE CONSTRUCCIÓN
72 15 42 00 : SERVICIOS DE MANTENIMIENTO Y REPARACIÓN DE INSTALACIÓN DE INSTRUMENTA...
72 15 31 00 : SERVICIOS DE CONSTRUCCIÓN DE FACILIDADES ATLÉTICAS Y RECREATIVAS
95 12 15 00 : EDIFICIOS Y ESTRUCTURAS COMERCIALES Y DE ENTRETENIMIENTO

EXPERIENCIA No.13 :

NÚMERO CONSECUTIVO DEL CONTRATO:013

CONTRATO CELEBRADO POR :1 - EL PROPONENTE

NOMBRE DEL CONTRATISTA :MANRIQUE SAAVEDRA CARLOS

NOMBRE DEL CONTRATANTE :AGUAS DEL HUILA SA ESP

VALOR CONTRATADO EN SMMLV :2780,58

SG FM CL PR - DESCRIPCIÓN

10 16 15 00 : ÁRBOLES Y ARBUSTOS
10 16 16 00 : PLANTAS FLORALES
11 11 15 00 : BARRO Y TIERRA

***** CONTINUA *****



Cámara de Comercio
del Huila

**CAMARA DE COMERCIO DEL HUILA
MANRIQUE SAAVEDRA CARLOS**

Fecha expedición: 2022/03/01 - 16:04:19 **** Recibo No. S001090640 **** Num. Operación. 99-USUPUBXX-20220301-0199

*** EXPEDIDO A TRAVES DEL SISTEMA VIRTUAL S.I.I. ***

11 11 16 00 : PIEDRA
11 11 18 00 : ARCILLAS
11 12 16 00 : MADERA
11 11 17 00 : ARENA
11 12 20 00 : PRODUCTOS DE MADERA DISEÑADOS
11 14 16 00 : DESECHOS NO METÁLICOS Y CHATARRA
11 19 16 00 : CHATARRA
11 19 17 00 : VIRUTAS
15 10 15 00 : PETRÓLEO Y DESTILADOS
20 11 17 00 : ACCESORIOS DE PERFORACIÓN Y EXPLOTACIÓN
20 12 11 00 : EQUIPO PARA CEMENTAR
20 12 14 00 : HERRAMIENTAS Y EQUIPO DE TERMINACIÓN
20 12 15 00 : HERRAMIENTAS CONVENCIONALES DE PERFORACIÓN
20 12 20 00 : EQUIPO DE PRUEBA Y ACCESORIOS
20 12 30 00 : EQUIPO MULTILATERAL
20 14 10 00 : EQUIPO DE CABEZA DE POZO
20 14 13 00 : ANCLAS Y BOMBAS DE CHORRO DE BARRENAS HACIA ABAJO
20 14 29 00 : TANQUES Y RECIPIENTES ALMACENADORES
20 12 22 00 : EQUIPO DE PRUEBA DEL POZO
21 10 15 00 : MAQUINARIA AGRÍCOLA PARA PREPARACIÓN DEL SUELO
21 10 22 00 : MAQUINARIA Y EQUIPO PARA SILVICULTURA
22 10 15 00 : MAQUINARIA PARA TRABAJO DE DESMONTE
22 10 16 00 : EQUIPO DE PAVIMENTACIÓN
22 10 17 00 : COMPONENTES DE EQUIPO PESADO
22 10 18 00 : GRÚAS DE ELEVACIÓN
22 10 19 00 : MAQUINARIA Y ACCESORIOS DE CONSTRUCCIÓN DE EDIFICIOS
22 10 20 00 : EQUIPO Y MAQUINARIA DE DEMOLICIÓN DE EDIFICIOS
20 12 27 00 : MERCANCÍA TUBULAR PARA CAMPO PETROLERO
20 12 28 00 : EQUIPO Y PLATAFORMAS DE REACONDICIONAMIENTO Y PERFORACIÓN
23 10 15 00 : MAQUINARIA PARA TRABAJAR MADERA, PIEDRA, CERÁMICA Y SIMILARES
23 23 12 00 : SIERRAS CIRCULARES Y ACCESORIOS
23 27 18 00 : SUMINISTROS PARA SOLDAR, SOLDADURA FUERTE Y SOLDADURA DÉBIL
24 10 15 00 : CAMIONES INDUSTRIALES
24 10 17 00 : TRANSPORTADORES Y ACCESORIOS
24 11 15 00 : BOLSAS
24 11 18 00 : TANQUES Y CILINDROS Y SUS ACCESORIOS
24 12 15 00 : CAJAS, BOLSAS Y SACOS PARA EMPAQUETADO
25 10 15 00 : VEHÍCULOS DE PASAJEROS
25 10 21 00 : CAMIONES TRACTORES
25 19 15 00 : SISTEMAS Y EQUIPO DE APOYO PARA TRANSPORTE AÉREO
25 19 17 00 : EQUIPO PARA EL MANTENIMIENTO DE VEHÍCULO
26 12 15 00 : ALAMBRE ELÉCTRICO
26 12 16 00 : CABLES ELÉCTRICOS Y ACCESORIOS
26 11 18 00 : COMPONENTES DE LA TRANSMISIÓN
27 11 16 00 : HERRAMIENTAS DE PERFILAR
27 11 22 00 : HERRAMIENTAS DE ALBAÑILERÍA Y CONCRETO
27 11 27 00 : HERRAMIENTAS MECÁNICAS
27 11 30 00 : CEPILLOS
27 11 32 00 : JUEGOS DE HERRAMIENTAS
27 12 17 00 : ACCESORIOS DE TUBERÍA Y MANGA HIDRÁULICA
27 12 18 00 : HERRAMIENTAS HIDRÁULICAS
30 10 23 00 : PERFILES

***** CONTINUA *****



Cámara de Comercio
del Huila

**CAMARA DE COMERCIO DEL HUILA
MANRIQUE SAAVEDRA CARLOS**

Fecha expedición: 2022/03/01 - 16:04:19 **** Recibo No. S001090640 **** Num. Operación. 99-USUPUBXX-20220301-0199

*** EXPEDIDO A TRAVES DEL SISTEMA VIRTUAL S.I.I. ***

30 10 24 00 : VARILLAS
30 11 15 00 : CONCRETO Y MORTEROS
30 11 16 00 : CEMENTO Y CAL
30 11 17 00 : YESOS
30 11 18 00 : AGREGADOS
30 11 19 00 : ELEMENTOS PARA REFORZAR CONCRETO
30 12 15 00 : DERIVADOS BITUMINOSOS
30 12 16 00 : ASFALTOS
30 12 17 00 : MATERIALES DE CONSTRUCCIÓN DE CAMINOS Y CARRILERAS
30 12 18 00 : MATERIALES DE ARQUITECTURA PAISAJÍSTICA
30 12 19 00 : MATERIALES PARA ESTABILIZACIÓN Y REFUERZO DE SUELOS
30 13 15 00 : BLOQUES
30 13 16 00 : LADRILLOS
30 15 19 00 : MATERIALES Y PRODUCTOS PARA ACABADOS
30 15 21 00 : SUPERFICIE
30 16 17 00 : SUELOS
30 16 20 00 : MOLDURAS Y CARPINTERÍA
30 18 15 00 : PORCELANA SANITARIA
30 18 17 00 : GRIFOS
30 18 18 00 : CABEZAS, CHORROS Y PARTES Y ACCESORIOS DE GRIFOS Y DUCHAS
30 19 15 00 : ESCALERAS Y ANDAMIOS
30 19 16 00 : ESCALERAS Y ACCESORIOS DE ANDAMIAJE
30 19 17 00 : COBERTIZOS Y REMOLQUES DE CONSTRUCCIÓN
30 19 18 00 : EQUIPOS Y MATERIALES PARA CONSTRUCCIONES TEMPORALES Y APOYO AL MANTENIM...
30 26 54 00 : LÁMINAS DE HIERRO
31 15 22 00 : ALAMBRES NO ELÉCTRICOS DE HIERRO Y ACERO
31 16 23 00 : FERRETERÍA DE MONTAJE
31 16 24 00 : FIJADORES VARIOS
31 16 28 00 : FERRETERÍA EN GENERAL
31 16 34 00 : REDES DE METAL Y ESTRUCTURAS DE CRIBADO
31 18 17 00 : EMBALAJES Y EMPAQUETADURAS
31 35 12 00 : CONJUNTOS DE TUBERÍA SOLDADA O SOLDADA CON LATÓN
32 10 15 00 : CONJUNTOS DE CIRCUITOS Y COMPONENTES DE RADIOFRECUENCIA (RF)
32 15 19 00 : DISPOSITIVOS DE AUTOMATIZACIÓN DE CONTROL DE LA CONECTIVIDAD
39 12 18 00 : INSTALACIONES DE EDIFICIOS INTELIGENTES - IBI
40 14 16 00 : VÁLVULAS
40 14 17 00 : MATERIAL DE FERRETERÍA Y ACCESORIOS
40 15 15 00 : BOMBAS
40 15 17 00 : PIEZAS Y ACCESORIOS DE BOMBA
40 17 16 00 : TUBOS Y TUBERÍAS INDUSTRIALES
40 17 17 00 : ADAPTADORES DE TUBOS
40 17 20 00 : DEFLECTORES PARA TUBOS
40 17 22 00 : BRIDAS CIEGAS PARA TUBOS
40 17 24 00 : TAPAS PARA TUBOS
40 17 25 00 : CONECTORES DE TUBOS
40 17 27 00 : CRUCES DE TUBOS
40 17 28 00 : CODOS DE TUBOS
40 17 29 00 : UNIONES DE EXTENSIÓN DE TUBOS
40 17 35 00 : TAPONES PARA TUBOS
40 17 36 00 : ACOPLAMIENTOS REDUCTORES PARA TUBOS
40 17 34 00 : BRIDAS DE PLATO
40 17 37 00 : BRIDAS REDUCTORAS PARA TUBOS

***** CONTINUA *****



*** EXPEDIDO A TRAVES DEL SISTEMA VIRTUAL S.I.I. ***

40 17 38 00 : ABRAZADERAS DE REPARACIÓN PARA TUBOS
40 17 39 00 : DISCO DE RUPTURA PARA TUBOS
40 17 40 00 : BRIDA DESLIZANTE PARA TUBOS
40 17 43 00 : ESPACIADORES PARA TUBOS
40 17 46 00 : T PARA TUBOS
40 17 47 00 : BRIDA ROSCADA PARA TUBOS
40 17 49 00 : UNIONES PARA TUBOS
40 17 52 00 : Y DE CONEXIÓN PARA TUBOS
40 18 31 00 : ACCESORIOS DE TUBOS
41 11 16 00 : INSTRUMENTOS DE MEDIDA DE LONGITUD, ESPESOR O DISTANCIA
42 23 15 00 : SUMINISTROS Y EQUIPO DE ALIMENTACIÓN ENTERAL
47 10 15 00 : EQUIPO PARA EL TRATAMIENTO Y SUMINISTRO DE AGUA
60 12 11 00 : LIENZOS, PELÍCULAS, TABLEROS Y PAPELES DE ARTISTA
60 14 13 00 : SISTEMAS DE CONSTRUCCIÓN Y BLOQUES INFANTILES
70 13 15 00 : PROTECCIÓN DEL TERRENO Y DEL SUELO
70 17 17 00 : RIEGO
71 10 16 00 : SERVICIOS MINEROS DE PERFORACIÓN Y VOLADURA
71 10 17 00 : EXTRACCIÓN
71 12 11 00 : SERVICIOS DE TUBERÍA ADUJADA
71 12 15 00 : SERVICIOS DE MEDIDA DE PERFORACIÓN
71 12 25 00 : SERVICIOS DE CONTROL DE GAS O AGUA
72 10 15 00 : SERVICIOS DE APOYO PARA LA CONSTRUCCIÓN
72 10 21 00 : CONTROL DE PLAGAS
72 10 29 00 : SERVICIOS DE MANTENIMIENTO Y REPARACIÓN DE INSTALACIONES
72 10 33 00 : SERVICIOS DE MANTENIMIENTO Y REPARACIÓN DE INFRAESTRUCTURA
72 11 10 00 : SERVICIOS DE CONSTRUCCIÓN DE UNIDADES UNIFAMILIARES
72 12 11 00 : SERVICIOS DE CONSTRUCCIÓN DE EDIFICIOS COMERCIALES Y DE OFICINA
72 12 12 00 : SERVICIOS DE CONSTRUCCIÓN DE EDIFICIOS AGRÍCOLAS
72 12 14 00 : SERVICIOS DE CONSTRUCCIÓN DE EDIFICIOS PÚBLICOS ESPECIALIZADOS
72 12 15 00 : SERVICIOS DE CONSTRUCCIÓN DE PLANTAS INDUSTRIALES
72 14 10 00 : SERVICIOS DE CONSTRUCCIÓN DE AUTOPISTAS Y CARRETERAS
72 14 11 00 : SERVICIOS DE CONSTRUCCIÓN Y REVESTIMIENTO Y PAVIMENTACIÓN DE INFRAEST...
72 14 12 00 : SERVICIOS DE CONSTRUCCIÓN MARINA
72 14 14 00 : SERVICIOS DE CONSTRUCCIÓN Y REPARACIÓN DE FACILIDADES DE DETENCIÓN
72 14 15 00 : SERVICIOS DE PREPARACIÓN DE TIERRAS
72 14 17 00 : SERVICIOS DE ALQUILER O ARRENDAMIENTO DE EQUIPO Y MAQUINARIA DE CONSTRU...
72 15 11 00 : SERVICIOS DE CONSTRUCCIÓN DE PLOMERÍA
72 15 14 00 : SERVICIOS DE CONSTRUCCIÓN DE RECUBRIMIENTOS DE MUROS
72 15 18 00 : SERVICIOS DE MANTENIMIENTO Y REPARACIÓN DE INSTALACIÓN DE MÁQUINAS
72 15 19 00 : SERVICIOS DE ALBAÑILERÍA Y MAMPOSTERÍA
72 15 27 00 : SERVICIOS DE INSTALACIÓN Y REPARACIÓN DE CONCRETO
72 15 29 00 : SERVICIOS DE MONTAJE DE ACERO ESTRUCTURAL
72 15 39 00 : SERVICIO DE PREPARACIÓN DE OBRAS DE CONSTRUCCIÓN
73 15 21 00 : SERVICIOS DE MANTENIMIENTO Y REPARACIÓN DE EQUIPO DE MANUFACTURA
76 12 17 00 : TRATAMIENTO DE DESECHOS LÍQUIDOS
76 10 15 00 : DESINFECCIÓN
76 12 21 00 : SERVICIOS DE MEZCLA DE DESECHOS A COMBUSTIBLE
77 10 16 00 : PLANEACIÓN AMBIENTAL
77 10 17 00 : SERVICIOS DE ASESORÍA AMBIENTAL
77 10 18 00 : AUDITORÍA AMBIENTAL
77 10 19 00 : SERVICIOS DE INVESTIGACIÓN DE CONTAMINACIÓN
77 10 20 00 : SERVICIOS DE REPORTE AMBIENTAL

***** CONTINUA *****



Cámara de Comercio
del Huila

**CAMARA DE COMERCIO DEL HUILA
MANRIQUE SAAVEDRA CARLOS**

Fecha expedición: 2022/03/01 - 16:04:19 **** Recibo No. S001090640 **** Num. Operación. 99-USUPUBXX-20220301-0199

*** EXPEDIDO A TRAVES DEL SISTEMA VIRTUAL S.I.I. ***

77 11 15 00 : SERVICIOS DE SEGURIDAD AMBIENTAL
77 12 17 00 : CONTAMINACIÓN DEL AGUA
77 13 17 00 : CONTAMINACIÓN DE SUSTANCIAS TÓXICAS
80 10 16 00 : GERENCIA DE PROYECTOS
81 10 15 00 : INGENIERÍA CIVIL Y ARQUITECTURA
81 10 27 00 : SERVICIOS DE DISEÑO E INGENIERÍA DE SISTEMAS INSTRUMENTADOS DE CONTROL
83 10 15 00 : SERVICIOS DE ACUEDUCTO Y ALCANTARILLADO
83 10 18 00 : SERVICIOS ELÉCTRICOS
83 10 19 00 : CONSERVACIÓN DE ENERGÍA
93 15 15 00 : ADMINISTRACIÓN PÚBLICA
95 10 15 00 : LOTES RESIDENCIALES
95 10 16 00 : LOTES COMERCIALES
95 10 17 00 : LOTES INDUSTRIALES
95 10 18 00 : LOTES DE TERRENOS GUBERNAMENTALES
95 10 19 00 : TIERRAS AGRÍCOLAS
95 11 16 00 : VÍAS DE TRÁFICO ABIERTO
95 12 16 00 : EDIFICIOS Y ESTRUCTURAS DE TRANSPORTE
95 12 17 00 : EDIFICIOS Y ESTRUCTURAS PÚBLICOS
95 12 19 00 : EDIFICIOS Y ESTRUCTURAS EDUCACIONALES Y DE ADMINISTRACIÓN
95 12 24 00 : EDIFICIOS Y ESTRUCTURAS INDUSTRIALES

EXPERIENCIA No.14 :

NÚMERO CONSECUTIVO DEL CONTRATO:014

CONTRATO CELEBRADO POR :1 - EL PROponente

NOMBRE DEL CONTRATISTA :MANRIQUE SAAVEDRA CARLOS

NOMBRE DEL CONTRATANTE :SERVICIO NACIONAL DE APRENDIZAJE SENA

VALOR CONTRATADO EN SMMLV :744,38

SG FM CL PR - DESCRIPCIÓN

72 12 14 00 : SERVICIOS DE CONSTRUCCIÓN DE EDIFICIOS PÚBLICOS ESPECIALIZADOS
72 12 11 00 : SERVICIOS DE CONSTRUCCIÓN DE EDIFICIOS COMERCIALES Y DE OFICINA
72 14 10 00 : SERVICIOS DE CONSTRUCCIÓN DE AUTOPISTAS Y CARRETERAS
72 14 11 00 : SERVICIOS DE CONSTRUCCIÓN Y REVESTIMIENTO Y PAVIMENTACIÓN DE INFRAEST...
72 14 13 00 : SERVICIO DE CONSTRUCCIÓN DE FACILIDADES ATLÉTICAS Y RECREATIVAS
72 14 14 00 : SERVICIOS DE CONSTRUCCIÓN Y REPARACIÓN DE FACILIDADES DE DETENCIÓN
72 14 15 00 : SERVICIOS DE PREPARACIÓN DE TIERRAS
72 14 16 00 : SERVICIOS DE CONSTRUCCIÓN DE SISTEMAS DE TRÁNSITO MASIVO
72 14 17 00 : SERVICIOS DE ALQUILER O ARRENDAMIENTO DE EQUIPO Y MAQUINARIA DE CONSTRU...
77 11 15 00 : SERVICIOS DE SEGURIDAD AMBIENTAL
77 11 16 00 : REHABILITACIÓN AMBIENTAL
77 10 16 00 : PLANEACIÓN AMBIENTAL
83 10 15 00 : SERVICIOS DE ACUEDUCTO Y ALCANTARILLADO
83 10 18 00 : SERVICIOS ELÉCTRICOS
83 10 19 00 : CONSERVACIÓN DE ENERGÍA
95 10 15 00 : LOTES RESIDENCIALES
95 10 16 00 : LOTES COMERCIALES
95 10 17 00 : LOTES INDUSTRIALES
95 10 18 00 : LOTES DE TERRENOS GUBERNAMENTALES
95 12 15 00 : EDIFICIOS Y ESTRUCTURAS COMERCIALES Y DE ENTRETENIMIENTO
95 12 17 00 : EDIFICIOS Y ESTRUCTURAS PÚBLICOS
95 12 18 00 : EDIFICIOS Y ESTRUCTURAS UTILITARIOS
95 12 19 00 : EDIFICIOS Y ESTRUCTURAS EDUCACIONALES Y DE ADMINISTRACIÓN

***** CONTINUA *****



Cámara de Comercio
del Huila

**CAMARA DE COMERCIO DEL HUILA
MANRIQUE SAAVEDRA CARLOS**

Fecha expedición: 2022/03/01 - 16:04:19 **** Recibo No. S001090640 **** Num. Operación. 99-USUPUBXX-20220301-0199

*** EXPEDIDO A TRAVES DEL SISTEMA VIRTUAL S.I.I. ***

95 12 21 00 : EDIFICIOS Y ESTRUCTURAS DE ACOMODACIONES
95 12 23 00 : EDIFICIOS Y ESTRUCTURAS DE SALUD Y DEPORTIVAS
95 12 24 00 : EDIFICIOS Y ESTRUCTURAS INDUSTRIALES
95 13 16 00 : EDIFICIOS Y ESTRUCTURAS COMERCIALES E INDUSTRIALES PORTÁTILES
95 13 17 00 : TIENDAS CARPAS Y ESTRUCTURAS DE MEMBRANA
47 10 15 00 : EQUIPO PARA EL TRATAMIENTO Y SUMINISTRO DE AGUA
41 11 16 00 : INSTRUMENTOS DE MEDIDA DE LONGITUD, ESPESOR O DISTANCIA
41 11 15 00 : INSTRUMENTOS DE MEDICIÓN DEL PESO
41 11 19 00 : INSTRUMENTOS INDICADORES Y DE REGISTRO
41 11 28 00 : EQUIPO E INSTRUMENTOS RELACIONADOS CON EL TRANSPORTE
41 11 39 00 : EQUIPO PARA MEDICIÓN DE SUELOS
41 11 45 00 : INSTRUMENTOS MECÁNICOS
31 16 15 00 : TORNILLOS
31 16 23 00 : FERRETERÍA DE MONTAJE
31 16 24 00 : FIJADORES VARIOS
31 16 25 00 : SOPORTES Y PUNTALES
31 16 28 00 : FERRETERÍA EN GENERAL
31 16 34 00 : REDES DE METAL Y ESTRUCTURAS DE CRIBADO
39 10 16 00 : LÁMPARAS Y BOMBILLAS
39 10 18 00 : COMPONENTES Y ACCESORIOS DE LÁMPARA
39 10 19 00 : BALASTOS DE LÁMPARAS Y TRANSFORMADORES DE LÁMPARAS
24 12 15 00 : CAJAS, BOLSAS Y SACOS PARA EMPAQUETADO
23 10 15 00 : MAQUINARIA PARA TRABAJAR MADERA, PIEDRA, CERÁMICA Y SIMILARES
30 10 15 00 : ÁNGULOS
30 13 15 00 : BLOQUES
30 13 16 00 : LADRILLOS
30 13 17 00 : AZULEJOS Y BALDOSAS
30 15 15 00 : MATERIAL PARA TEJADOS Y TECHOS
30 15 16 00 : ACCESORIOS PARA TEJADOS
30 15 17 00 : CANALONES DE TEJADO Y ACCESORIOS
30 15 18 00 : MATERIALES PARA REVESTIMIENTO DE PAREDES Y EXTERIOR
30 15 19 00 : MATERIALES Y PRODUCTOS PARA ACABADOS
30 15 20 00 : CERCADO
30 15 21 00 : SUPERFICIE
30 16 15 00 : MATERIALES PARA ACABADOS DE PAREDES
30 16 17 00 : SUELOS
30 16 18 00 : EBANISTERÍA
30 18 17 00 : GRIFOS
30 18 18 00 : CABEZAS, CHORROS Y PARTES Y ACCESORIOS DE GRIFOS Y DUCHAS
30 19 15 00 : ESCALERAS Y ANDAMIOS
30 19 16 00 : ESCALERAS Y ACCESORIOS DE ANDAMIAJE
30 19 17 00 : COBERTIZOS Y REMOLQUES DE CONSTRUCCIÓN
30 19 18 00 : EQUIPOS Y MATERIALES PARA CONSTRUCCIONES TEMPORALES Y APOYO AL MANTENIM...
30 26 15 00 : BARRAS DE LATÓN
30 26 16 00 : LÁMINAS DE LATÓN
30 26 17 00 : LINGOTES, BANDAS, PALANQUILLAS Y ALAMBRES DE LATÓN
30 16 19 00 : MOLDEADO Y CARPINTERÍA MECÁNICA
30 16 20 00 : MOLDURAS Y CARPINTERÍA
11 12 16 00 : MADERA
11 12 17 00 : PRODUCTOS SECUNDARIOS DE LA EXPLOTACIÓN FORESTAL
11 12 20 00 : PRODUCTOS DE MADERA DISEÑADOS
11 14 16 00 : DESECHOS NO METÁLICOS Y CHATARRA

***** CONTINUA *****



Cámara de Comercio
del Huila

**CAMARA DE COMERCIO DEL HUILA
MANRIQUE SAAVEDRA CARLOS**

Fecha expedición: 2022/03/01 - 16:04:19 **** Recibo No. S001090640 **** Num. Operación. 99-USUPUBXX-20220301-0199

*** EXPEDIDO A TRAVES DEL SISTEMA VIRTUAL S.I.I. ***

11 19 16 00 : CHATARRA
11 19 17 00 : VIRUTAS
11 11 15 00 : BARRO Y TIERRA
11 11 17 00 : ARENA
11 11 16 00 : PIEDRA
11 11 18 00 : ARCILLAS
23 23 12 00 : SIERRAS CIRCULARES Y ACCESORIOS
23 24 15 00 : MÁQUINAS CORTADORAS DE METALES
23 24 16 00 : HERRAMIENTAS CORTADORAS DE METALES
23 24 18 00 : MÁQUINAS TALADRADORAS DE METALES
23 24 19 00 : MÁQUINAS PERFORADORAS DE METALES
23 25 15 00 : MAQUINARIA PARA TUBULARES DOBLADOS
23 27 14 00 : MÁQUINAS SOLDADORAS
23 27 15 00 : MAQUINARIA DE SOLDADURA FUERTE
23 27 16 00 : MAQUINARIA DE SOLDADURA DÉBIL
23 27 17 00 : ACCESORIOS PARA SOLDAR, SOLDADURA FUERTE Y SOLDADURA DÉBIL
23 27 18 00 : SUMINISTROS PARA SOLDAR, SOLDADURA FUERTE Y SOLDADURA DÉBIL
24 10 16 00 : EQUIPO DE IZAJE Y ACCESORIOS
24 10 20 00 : DISPOSICIÓN EN ESTANTES Y ALMACENAMIENTO
26 13 18 00 : EQUIPO DE CONTROL DE PRODUCCIÓN DE ENERGÍA
27 11 15 00 : HERRAMIENTAS DE CORTE Y ENGAZADO Y PUNZONES
27 11 16 00 : HERRAMIENTAS DE PERFILAR
27 11 17 00 : LLAVES INGLESAS Y GUÍAS
27 11 18 00 : HERRAMIENTAS DE MEDIDA Y BOCETAJE
27 11 19 00 : HERRAMIENTAS GRUESAS Y DE ACABADO
27 11 20 00 : HERRAMIENTAS MANUALES DE JARDINERÍA, AGRICULTURA Y FORESTACIÓN
27 11 21 00 : HERRAMIENTAS DE SUJECIÓN Y FIJACIÓN
27 11 22 00 : HERRAMIENTAS DE ALBAÑILERÍA Y CONCRETO
27 11 24 00 : HERRAMIENTAS DE INSERCIÓN Y AJUSTE
27 11 25 00 : HERRAMIENTAS PARA APALANCAR Y CURVAR
27 11 27 00 : HERRAMIENTAS MECÁNICAS
27 11 30 00 : CEPILLOS
27 11 32 00 : JUEGOS DE HERRAMIENTAS
27 12 17 00 : ACCESORIOS DE TUBERÍA Y MANGA HIDRÁULICA
27 12 18 00 : HERRAMIENTAS HIDRÁULICAS
27 13 15 00 : HERRAMIENTAS NEUMÁTICAS
27 13 16 00 : ACCESORIOS DE AIRE Y CONECTORES
30 11 16 00 : CEMENTO Y CAL
30 11 17 00 : YESOS
30 11 18 00 : AGREGADOS
30 11 19 00 : ELEMENTOS PARA REFORZAR CONCRETO
30 14 16 00 : AISLAMIENTO ESPECIAL
30 14 17 00 : CAPAS DE SELLAMIENTO DE AISLAMIENTO
30 16 16 00 : MATERIALES PARA TECHOS
30 16 21 00 : LAMINADOS INTERIORES
30 16 22 00 : MOSTRADORES
30 16 24 00 : MUROS DIVISORIOS
30 17 15 00 : PUERTAS
30 17 16 00 : VENTANAS
30 17 17 00 : PRODUCTOS DE CRISTAL
30 17 18 00 : CLARABOYAS
30 17 19 00 : MARCOS DE VENTANAS

***** CONTINUA *****



Cámara de Comercio
del Huila

**CAMARA DE COMERCIO DEL HUILA
MANRIQUE SAAVEDRA CARLOS**

Fecha expedición: 2022/03/01 - 16:04:19 **** Recibo No. S001090640 **** Num. Operación. 99-USUPUBXX-20220301-0199

*** EXPEDIDO A TRAVES DEL SISTEMA VIRTUAL S.I.I. ***

30 17 20 00 : PUERTAS
30 17 21 00 : PUERTAS PARA GARAJE Y OPERADORES
30 26 24 00 : LINGOTES, BANDAS, PALANQUILLAS Y ALAMBRES DE COBRE
30 26 45 00 : BARRAS DE ACERO INOXIDABLE
30 26 49 00 : BARRAS DE ALUMINIO
30 26 55 00 : LINGOTES, BANDAS, PALANQUILLAS Y ALAMBRES DE HIERRO
30 26 58 00 : BARRAS Y LÁMINAS PLÁSTICAS
30 26 59 00 : ALAMBRE Y BANDAS DE PLÁSTICO
30 26 63 00 : MATERIALES ESTRUCTURALES DE MADERA
31 15 22 00 : ALAMBRES NO ELÉCTRICOS DE HIERRO Y ACERO
31 16 16 00 : PERNOS
31 16 17 00 : TUERCAS
31 16 18 00 : ARANDELAS
31 16 20 00 : CLAVOS
31 16 21 00 : ANCLAS
31 16 22 00 : REMACHES
31 16 29 00 : MORDAZAS
39 11 15 00 : ILUMINACIÓN DE INTERIORES Y ARTEFACTOS
39 11 16 00 : ILUMINACIÓN EXTERIOR Y ARTEFACTOS
39 11 18 00 : ACCESORIOS DE ILUMINACIÓN
39 11 25 00 : LUMINARIAS DE ESCENARIOS Y ESTUDIOS
39 12 10 00 : EQUIPAMIENTO PARA DISTRIBUCIÓN Y CONVERSIÓN DE ALIMENTACIÓN
39 12 11 00 : CENTROS DE CONTROL Y DISTRIBUCIÓN Y ACCESORIOS
39 12 13 00 : CUADROS, REGISTROS Y MENAJE PARA ELECTRICIDAD
39 12 14 00 : LENGUETAS DE CONEXIÓN, CONECTADORES Y TERMINALES
39 12 16 00 : DISPOSITIVOS Y ACCESORIOS PARA LA PROTECCIÓN DE CIRCUITOS
39 12 17 00 : FERRETERÍA ELÉCTRICA Y SUMINISTROS
39 12 22 00 : INTERRUPTORES ELÉCTRICOS Y ACCESORIOS
39 13 15 00 : MARCADORES DE ALAMBRE Y DISPOSITIVOS PARA MARCAR ALAMBRE
39 13 16 00 : DISPOSITIVOS DE PROTECCIÓN DE ALAMBRE
39 13 17 00 : CONDUCTOS ELÉCTRICOS, ELECTRODUCTOS Y CABLES AÉREOS
72 11 11 00 : SERVICIOS DE CONSTRUCCIÓN DE UNIDADES MULTIFAMILIARES
72 15 14 00 : SERVICIOS DE CONSTRUCCIÓN DE RECUBRIMIENTOS DE MUROS
72 15 34 00 : SERVICIOS DE APAREJAMIENTO Y ANDAMIAJE
72 15 35 00 : SERVICIOS DE LIMPIEZA ESTRUCTURAL EXTERNA
77 10 15 00 : EVALUACIÓN DE IMPACTO AMBIENTAL
77 10 17 00 : SERVICIOS DE ASESORÍA AMBIENTAL
77 10 18 00 : AUDITORÍA AMBIENTAL
77 10 19 00 : SERVICIOS DE INVESTIGACIÓN DE CONTAMINACIÓN
77 10 20 00 : SERVICIOS DE REPORTE AMBIENTAL
81 10 15 00 : INGENIERÍA CIVIL Y ARQUITECTURA
80 10 16 00 : GERENCIA DE PROYECTOS

EXPERIENCIA No.15 :

NÚMERO CONSECUTIVO DEL CONTRATO:015

CONTRATO CELEBRADO POR :1 - EL PROPONENTE

NOMBRE DEL CONTRATISTA :MANRIQUE SAAVEDRA CARLOS

NOMBRE DEL CONTRATANTE :MUNICIPIO DE TELLO

VALOR CONTRATADO EN SMMLV :323,47

SG FM CL PR - DESCRIPCIÓN

11 11 15 00 : BARRO Y TIERRA

***** CONTINUA *****



Cámara de Comercio
del Huila

**CAMARA DE COMERCIO DEL HUILA
MANRIQUE SAAVEDRA CARLOS**

Fecha expedición: 2022/03/01 - 16:04:19 **** Recibo No. S001090640 **** Num. Operación. 99-USUPUBXX-20220301-0199

*** EXPEDIDO A TRAVES DEL SISTEMA VIRTUAL S.I.I. ***

11 11 16 00 : PIEDRA
11 11 17 00 : ARENA
11 11 18 00 : ARCILLAS
11 12 16 00 : MADERA
11 12 17 00 : PRODUCTOS SECUNDARIOS DE LA EXPLOTACIÓN FORESTAL
11 12 20 00 : PRODUCTOS DE MADERA DISEÑADOS
11 14 16 00 : DESECHOS NO METÁLICOS Y CHATARRA
11 19 16 00 : CHATARRA
11 19 17 00 : VIRUTAS
23 10 15 00 : MAQUINARIA PARA TRABAJAR MADERA, PIEDRA, CERÁMICA Y SIMILARES
23 23 12 00 : SIERRAS CIRCULARES Y ACCESORIOS
23 24 15 00 : MÁQUINAS CORTADORAS DE METALES
23 24 16 00 : HERRAMIENTAS CORTADORAS DE METALES
23 24 18 00 : MÁQUINAS TALADRADORAS DE METALES
23 24 19 00 : MÁQUINAS PERFORADORAS DE METALES
23 25 15 00 : MAQUINARIA PARA TUBULARES DOBLADOS
23 27 14 00 : MÁQUINAS SOLDADORAS
23 27 15 00 : MAQUINARIA DE SOLDADURA FUERTE
23 27 16 00 : MAQUINARIA DE SOLDADURA DÉBIL
23 27 17 00 : ACCESORIOS PARA SOLDAR, SOLDADURA FUERTE Y SOLDADURA DÉBIL
23 27 18 00 : SUMINISTROS PARA SOLDAR, SOLDADURA FUERTE Y SOLDADURA DÉBIL
24 10 16 00 : EQUIPO DE IZAJE Y ACCESORIOS
24 10 20 00 : DISPOSICIÓN EN ESTANTES Y ALMACENAMIENTO
24 12 15 00 : CAJAS, BOLSAS Y SACOS PARA EMPAQUETADO
26 13 18 00 : EQUIPO DE CONTROL DE PRODUCCIÓN DE ENERGÍA
27 11 15 00 : HERRAMIENTAS DE CORTE Y ENGARZADO Y PUNZONES
27 11 16 00 : HERRAMIENTAS DE PERFILAR
27 11 17 00 : LLAVES INGLESAS Y GUÍAS
27 11 18 00 : HERRAMIENTAS DE MEDIDA Y BOCETAJE
27 11 19 00 : HERRAMIENTAS GRUESAS Y DE ACABADO
27 11 20 00 : HERRAMIENTAS MANUALES DE JARDINERÍA, AGRICULTURA Y FORESTACIÓN
27 11 21 00 : HERRAMIENTAS DE SUJECCIÓN Y FIJACIÓN
27 11 22 00 : HERRAMIENTAS DE ALBAÑILERÍA Y CONCRETO
27 11 24 00 : HERRAMIENTAS DE INSERCIÓN Y AJUSTE
27 11 25 00 : HERRAMIENTAS PARA APALANCAR Y CURVAR
27 11 27 00 : HERRAMIENTAS MECÁNICAS
27 11 30 00 : CEPILLOS
27 11 32 00 : JUEGOS DE HERRAMIENTAS
27 12 17 00 : ACCESORIOS DE TUBERÍA Y MANGA HIDRÁULICA
27 12 18 00 : HERRAMIENTAS HIDRÁULICAS
27 13 15 00 : HERRAMIENTAS NEUMÁTICAS
27 13 16 00 : ACCESORIOS DE AIRE Y CONECTORES
30 10 15 00 : ÁNGULOS
30 10 17 00 : VIGAS
30 10 36 00 : PRODUCTOS ESTRUCTURALES
30 11 16 00 : CEMENTO Y CAL
30 11 17 00 : YESOS
30 11 18 00 : AGREGADOS
30 11 19 00 : ELEMENTOS PARA REFORZAR CONCRETO
30 13 15 00 : BLOQUES
30 13 16 00 : LADRILLOS
30 13 17 00 : AZULEJOS Y BALDOSAS

***** CONTINUA *****



*** EXPEDIDO A TRAVES DEL SISTEMA VIRTUAL S.I.I. ***

30 14 16 00 : AISLAMIENTO ESPECIAL
30 14 17 00 : CAPAS DE SELLAMIENTO DE AISLAMIENTO
30 15 15 00 : MATERIAL PARA TEJADOS Y TECHOS
30 15 16 00 : ACCESORIOS PARA TEJADOS
30 15 17 00 : CANALONES DE TEJADO Y ACCESORIOS
30 15 18 00 : MATERIALES PARA REVESTIMIENTO DE PAREDES Y EXTERIOR
30 15 19 00 : MATERIALES Y PRODUCTOS PARA ACABADOS
30 15 20 00 : CERCADO
30 15 21 00 : SUPERFICIE
30 16 15 00 : MATERIALES PARA ACABADOS DE PAREDES
30 16 16 00 : MATERIALES PARA TECHOS
30 16 17 00 : SUELOS
30 16 18 00 : EBANISTERÍA
30 16 19 00 : MOLDEADO Y CARPINTERÍA MECÁNICA
30 16 20 00 : MOLDURAS Y CARPINTERÍA
30 16 21 00 : LAMINADOS INTERIORES
30 16 22 00 : MOSTRADORES
30 16 24 00 : MUROS DIVISORIOS
30 17 15 00 : PUERTAS
30 17 16 00 : VENTANAS
30 17 17 00 : PRODUCTOS DE CRISTAL
30 17 18 00 : CLARABOYAS
30 17 19 00 : MARCOS DE VENTANAS
30 17 20 00 : PUERTAS
30 17 21 00 : PUERTAS PARA GARAJE Y OPERADORES
30 18 17 00 : GRIFOS
30 18 18 00 : CABEZAS, CHORROS Y PARTES Y ACCESORIOS DE GRIFOS Y DUCHAS
30 19 15 00 : ESCALERAS Y ANDAMIOS
30 19 16 00 : ESCALERAS Y ACCESORIOS DE ANDAMIAJE
30 19 17 00 : COBERTIZOS Y REMOLQUES DE CONSTRUCCIÓN
30 19 18 00 : EQUIPOS Y MATERIALES PARA CONSTRUCCIONES TEMPORALES Y APOYO AL MANTENIM...
30 26 15 00 : BARRAS DE LATÓN
30 26 16 00 : LÁMINAS DE LATÓN
30 26 17 00 : LINGOTES, BANDAS, PALANQUILLAS Y ALAMBRES DE LATÓN
30 26 24 00 : LINGOTES, BANDAS, PALANQUILLAS Y ALAMBRES DE COBRE
30 26 45 00 : BARRAS DE ACERO INOXIDABLE
30 26 49 00 : BARRAS DE ALUMINIO
30 26 55 00 : LINGOTES, BANDAS, PALANQUILLAS Y ALAMBRES DE HIERRO
30 26 58 00 : BARRAS Y LÁMINAS PLÁSTICAS
30 26 59 00 : ALAMBRE Y BANDAS DE PLÁSTICO
30 26 63 00 : MATERIALES ESTRUCTURALES DE MADERA
31 15 22 00 : ALAMBRES NO ELÉCTRICOS DE HIERRO Y ACERO
31 16 15 00 : TORNILLOS
31 16 16 00 : PERNOS
31 16 17 00 : TUERCAS
31 16 18 00 : ARANDELAS
31 16 20 00 : CLAVOS
31 16 21 00 : ANCLAS
31 16 22 00 : REMACHES
31 16 23 00 : FERRETERÍA DE MONTAJE
31 16 24 00 : FIJADORES VARIOS
31 16 25 00 : SOPORTES Y PUNTALES

***** CONTINUA *****



*** EXPEDIDO A TRAVES DEL SISTEMA VIRTUAL S.I.I. ***

31 16 28 00 : FERRETERÍA EN GENERAL
31 16 29 00 : MORDAZAS
31 16 34 00 : REDES DE METAL Y ESTRUCTURAS DE CRIBADO
39 10 16 00 : LÁMPARAS Y BOMBILLAS
39 10 18 00 : COMPONENTES Y ACCESORIOS DE LÁMPARA
39 10 19 00 : BALASTOS DE LÁMPARAS Y TRANSFORMADORES DE LÁMPARAS
39 11 15 00 : ILUMINACIÓN DE INTERIORES Y ARTEFACTOS
39 11 16 00 : ILUMINACIÓN EXTERIOR Y ARTEFACTOS
39 11 18 00 : ACCESORIOS DE ILUMINACIÓN
39 11 25 00 : LUMINARIAS DE ESCENARIOS Y ESTUDIOS
39 12 10 00 : EQUIPAMIENTO PARA DISTRIBUCIÓN Y CONVERSIÓN DE ALIMENTACIÓN
39 12 11 00 : CENTROS DE CONTROL Y DISTRIBUCIÓN Y ACCESORIOS
39 12 13 00 : CUADROS, REGISTROS Y MENAJE PARA ELECTRICIDAD
39 12 14 00 : LENGUETAS DE CONEXIÓN, CONECTADORES Y TERMINALES
39 12 16 00 : DISPOSITIVOS Y ACCESORIOS PARA LA PROTECCIÓN DE CIRCUITOS
39 12 17 00 : FERRETERÍA ELÉCTRICA Y SUMINISTROS
39 12 22 00 : INTERRUPTORES ELÉCTRICOS Y ACCESORIOS
39 13 15 00 : MARCADORES DE ALAMBRE Y DISPOSITIVOS PARA MARCAR ALAMBRE
39 13 16 00 : DISPOSITIVOS DE PROTECCIÓN DE ALAMBRE
39 13 17 00 : CONDUCTOS ELÉCTRICOS, ELECTRODUCTOS Y CABLES AÉREOS
41 11 15 00 : INSTRUMENTOS DE MEDICIÓN DEL PESO
41 11 16 00 : INSTRUMENTOS DE MEDIDA DE LONGITUD, ESPESOR O DISTANCIA
41 11 19 00 : INSTRUMENTOS INDICADORES Y DE REGISTRO
41 11 28 00 : EQUIPO E INSTRUMENTOS RELACIONADOS CON EL TRANSPORTE
41 11 39 00 : EQUIPO PARA MEDICIÓN DE SUELOS
41 11 45 00 : INSTRUMENTOS MECÁNICOS
47 10 15 00 : EQUIPO PARA EL TRATAMIENTO Y SUMINISTRO DE AGUA
72 10 15 00 : SERVICIOS DE APOYO PARA LA CONSTRUCCIÓN
72 10 29 00 : SERVICIOS DE MANTENIMIENTO Y REPARACIÓN DE INSTALACIONES
72 10 33 00 : SERVICIOS DE MANTENIMIENTO Y REPARACIÓN DE INFRAESTRUCTURA
72 11 11 00 : SERVICIOS DE CONSTRUCCIÓN DE UNIDADES MULTIFAMILIARES
72 12 11 00 : SERVICIOS DE CONSTRUCCIÓN DE EDIFICIOS COMERCIALES Y DE OFICINA
72 12 14 00 : SERVICIOS DE CONSTRUCCIÓN DE EDIFICIOS PÚBLICOS ESPECIALIZADOS
72 14 10 00 : SERVICIOS DE CONSTRUCCIÓN DE AUTOPISTAS Y CARRETERAS
72 14 11 00 : SERVICIOS DE CONSTRUCCIÓN Y REVESTIMIENTO Y PAVIMENTACIÓN DE INFRAEST...
72 14 13 00 : SERVICIO DE CONSTRUCCIÓN DE FACILIDADES ATLÉTICAS Y RECREATIVAS
72 14 14 00 : SERVICIOS DE CONSTRUCCIÓN Y REPARACIÓN DE FACILIDADES DE DETENCIÓN
72 14 15 00 : SERVICIOS DE PREPARACIÓN DE TIERRAS
72 14 16 00 : SERVICIOS DE CONSTRUCCIÓN DE SISTEMAS DE TRÁNSITO MASIVO
72 14 17 00 : SERVICIOS DE ALQUILER O ARRENDAMIENTO DE EQUIPO Y MAQUINARIA DE CONSTRU...
72 15 11 00 : SERVICIOS DE CONSTRUCCIÓN DE PLOMERÍA
72 15 14 00 : SERVICIOS DE CONSTRUCCIÓN DE RECUBRIMIENTOS DE MUROS
72 15 15 00 : SERVICIOS DE SISTEMAS ELÉCTRICOS
72 15 19 00 : SERVICIOS DE ALBAÑILERÍA Y MAMPOSTERÍA
72 15 20 00 : SERVICIOS DE PAÑETADO Y DRYWALL
72 15 25 00 : SERVICIOS DE INSTALACIÓN DE PISOS
72 15 27 00 : SERVICIOS DE INSTALACIÓN Y REPARACIÓN DE CONCRETO
72 15 29 00 : SERVICIOS DE MONTAJE DE ACERO ESTRUCTURAL
72 15 30 00 : SERVICIOS DE VIDRIOS Y VENTANERÍA
72 15 34 00 : SERVICIOS DE APAREJAMIENTO Y ANDAMIAJE
72 15 35 00 : SERVICIOS DE LIMPIEZA ESTRUCTURAL EXTERNA
77 10 15 00 : EVALUACIÓN DE IMPACTO AMBIENTAL

***** CONTINUA *****



Cámara de Comercio
del Huila

**CAMARA DE COMERCIO DEL HUILA
MANRIQUE SAAVEDRA CARLOS**

Fecha expedición: 2022/03/01 - 16:04:19 **** Recibo No. S001090640 **** Num. Operación. 99-USUPUBXX-20220301-0199

*** EXPEDIDO A TRAVES DEL SISTEMA VIRTUAL S.I.I. ***

77 10 16 00 : PLANEACIÓN AMBIENTAL
77 10 17 00 : SERVICIOS DE ASESORÍA AMBIENTAL
77 10 18 00 : AUDITORÍA AMBIENTAL
77 10 19 00 : SERVICIOS DE INVESTIGACIÓN DE CONTAMINACIÓN
77 10 20 00 : SERVICIOS DE REPORTE AMBIENTAL
77 11 15 00 : SERVICIOS DE SEGURIDAD AMBIENTAL
77 11 16 00 : REHABILITACIÓN AMBIENTAL
80 10 16 00 : GERENCIA DE PROYECTOS
81 10 15 00 : INGENIERÍA CIVIL Y ARQUITECTURA
83 10 15 00 : SERVICIOS DE ACUEDUCTO Y ALCANTARILLADO
83 10 18 00 : SERVICIOS ELÉCTRICOS
83 10 19 00 : CONSERVACIÓN DE ENERGÍA
95 10 15 00 : LOTES RESIDENCIALES
95 10 16 00 : LOTES COMERCIALES
95 10 17 00 : LOTES INDUSTRIALES
95 10 18 00 : LOTES DE TERRENOS GUBERNAMENTALES
95 12 15 00 : EDIFICIOS Y ESTRUCTURAS COMERCIALES Y DE ENTRETENIMIENTO
95 12 17 00 : EDIFICIOS Y ESTRUCTURAS PÚBLICOS
95 12 18 00 : EDIFICIOS Y ESTRUCTURAS UTILITARIOS
95 12 19 00 : EDIFICIOS Y ESTRUCTURAS EDUCACIONALES Y DE ADMINISTRACIÓN
95 12 21 00 : EDIFICIOS Y ESTRUCTURAS DE ACOMODACIONES
95 12 23 00 : EDIFICIOS Y ESTRUCTURAS DE SALUD Y DEPORTIVAS
95 12 24 00 : EDIFICIOS Y ESTRUCTURAS INDUSTRIALES
95 13 16 00 : EDIFICIOS Y ESTRUCTURAS COMERCIALES E INDUSTRIALES PORTÁTILES
95 13 17 00 : TIENDAS CARPAS Y ESTRUCTURAS DE MEMBRANA

EXPERIENCIA No.16 :

NÚMERO CONSECUTIVO DEL CONTRATO:016

CONTRATO CELEBRADO POR :3 - CONSORCIO O UNIÓN TEMPORAL

NOMBRE DEL CONTRATISTA :UNION TEMPORAL UNIDAD EDUCATIVA JULIAN POLANIA PEREZ

NOMBRE DEL CONTRATANTE :MUNICIPIO DE PALERMO

VALOR CONTRATADO EN SMMLV :12142,10

PORCENTAJE DE PARTICIPACIÓN EN EL VALOR EJECUTADO EN CASO DE CONSORCIOS Y UNIONES TEMPORALES: 50%

SG FM CL PR - DESCRIPCIÓN

11 11 15 00 : BARRO Y TIERRA
11 11 16 00 : PIEDRA
11 11 17 00 : ARENA
11 11 18 00 : ARCILLAS
11 12 16 00 : MADERA
11 12 17 00 : PRODUCTOS SECUNDARIOS DE LA EXPLOTACIÓN FORESTAL
11 12 20 00 : PRODUCTOS DE MADERA DISEÑADOS
11 14 16 00 : DESECHOS NO METÁLICOS Y CHATARRA
11 19 16 00 : CHATARRA
11 19 17 00 : VIRUTAS
23 10 15 00 : MAQUINARIA PARA TRABAJAR MADERA, PIEDRA, CERÁMICA Y SIMILARES
23 23 12 00 : SIERRAS CIRCULARES Y ACCESORIOS
23 24 15 00 : MÁQUINAS CORTADORAS DE METALES
23 24 16 00 : HERRAMIENTAS CORTADORAS DE METALES
23 24 18 00 : MÁQUINAS TALADRADORAS DE METALES
23 24 19 00 : MÁQUINAS PERFORADORAS DE METALES
23 25 15 00 : MAQUINARIA PARA TUBULARES DOBLADOS

***** CONTINUA *****



Cámara de Comercio
del Huila

**CAMARA DE COMERCIO DEL HUILA
MANRIQUE SAAVEDRA CARLOS**

Fecha expedición: 2022/03/01 - 16:04:19 **** Recibo No. S001090640 **** Num. Operación. 99-USUPUBXX-20220301-0199

*** EXPEDIDO A TRAVES DEL SISTEMA VIRTUAL S.I.I. ***

23 27 14 00 : MÁQUINAS SOLDADORAS
23 27 15 00 : MAQUINARIA DE SOLDADURA FUERTE
23 27 16 00 : MAQUINARIA DE SOLDADURA DÉBIL
23 27 17 00 : ACCESORIOS PARA SOLDAR, SOLDADURA FUERTE Y SOLDADURA DÉBIL
23 27 18 00 : SUMINISTROS PARA SOLDAR, SOLDADURA FUERTE Y SOLDADURA DÉBIL
24 10 16 00 : EQUIPO DE IZAJE Y ACCESORIOS
24 10 20 00 : DISPOSICIÓN EN ESTANTES Y ALMACENAMIENTO
24 12 15 00 : CAJAS, BOLSAS Y SACOS PARA EMPAQUETADO
26 13 18 00 : EQUIPO DE CONTROL DE PRODUCCIÓN DE ENERGÍA
27 11 15 00 : HERRAMIENTAS DE CORTE Y ENGARZADO Y PUNZONES
27 11 16 00 : HERRAMIENTAS DE PERFILAR
27 11 17 00 : LLAVES INGLESAS Y GUÍAS
27 11 18 00 : HERRAMIENTAS DE MEDIDA Y BOCETAJE
27 11 19 00 : HERRAMIENTAS GRUESAS Y DE ACABADO
27 11 20 00 : HERRAMIENTAS MANUALES DE JARDINERÍA, AGRICULTURA Y FORESTACIÓN
27 11 21 00 : HERRAMIENTAS DE SUJECCIÓN Y FIJACIÓN
27 11 22 00 : HERRAMIENTAS DE ALBAÑILERÍA Y CONCRETO
27 11 24 00 : HERRAMIENTAS DE INSERCIÓN Y AJUSTE
27 11 25 00 : HERRAMIENTAS PARA APALANCAR Y CURVAR
27 11 27 00 : HERRAMIENTAS MECÁNICAS
27 11 30 00 : CEPILLOS
27 11 32 00 : JUEGOS DE HERRAMIENTAS
27 12 17 00 : ACCESORIOS DE TUBERÍA Y MANGA HIDRÁULICA
27 12 18 00 : HERRAMIENTAS HIDRÁULICAS
27 13 15 00 : HERRAMIENTAS NEUMÁTICAS
27 13 16 00 : ACCESORIOS DE AIRE Y CONECTORES
30 10 15 00 : ÁNGULOS
30 10 17 00 : VIGAS
30 10 36 00 : PRODUCTOS ESTRUCTURALES
30 11 16 00 : CEMENTO Y CAL
30 11 17 00 : YESOS
30 11 18 00 : AGREGADOS
30 11 19 00 : ELEMENTOS PARA REFORZAR CONCRETO
30 13 15 00 : BLOQUES
30 13 16 00 : LADRILLOS
30 13 17 00 : AZULEJOS Y BALDOSAS
30 14 16 00 : AISLAMIENTO ESPECIAL
30 14 17 00 : CAPAS DE SELLAMIENTO DE AISLAMIENTO
30 15 15 00 : MATERIAL PARA TEJADOS Y TECHOS
30 15 16 00 : ACCESORIOS PARA TEJADOS
30 15 17 00 : CANALONES DE TEJADO Y ACCESORIOS
30 15 18 00 : MATERIALES PARA REVESTIMIENTO DE PAREDES Y EXTERIOR
30 15 19 00 : MATERIALES Y PRODUCTOS PARA ACABADOS
30 15 20 00 : CERCADO
30 15 21 00 : SUPERFICIE
30 16 15 00 : MATERIALES PARA ACABADOS DE PAREDES
30 16 16 00 : MATERIALES PARA TECHOS
30 16 17 00 : SUELOS
30 16 18 00 : EBANISTERÍA
30 16 19 00 : MOLDEADO Y CARPINTERÍA MECÁNICA
30 16 20 00 : MOLDURAS Y CARPINTERÍA
30 16 21 00 : LAMINADOS INTERIORES

***** CONTINUA *****



*** EXPEDIDO A TRAVES DEL SISTEMA VIRTUAL S.I.I. ***

30 16 22 00 : MOSTRADORES
30 16 24 00 : MUROS DIVISORIOS
30 17 15 00 : PUERTAS
30 17 16 00 : VENTANAS
30 17 17 00 : PRODUCTOS DE CRISTAL
30 17 18 00 : CLARABOYAS
30 17 19 00 : MARCOS DE VENTANAS
30 17 20 00 : PUERTAS
30 17 21 00 : PUERTAS PARA GARAJE Y OPERADORES
30 18 17 00 : GRIFOS
30 18 18 00 : CABEZAS, CHORROS Y PARTES Y ACCESORIOS DE GRIFOS Y DUCHAS
30 19 15 00 : ESCALERAS Y ANDAMIOS
30 19 16 00 : ESCALERAS Y ACCESORIOS DE ANDAMIAJE
30 19 17 00 : COBERTIZOS Y REMOLQUES DE CONSTRUCCIÓN
30 19 18 00 : EQUIPOS Y MATERIALES PARA CONSTRUCCIONES TEMPORALES Y APOYO AL MANTENIM...
30 26 15 00 : BARRAS DE LATÓN
30 26 16 00 : LÁMINAS DE LATÓN
30 26 17 00 : LINGOTES, BANDAS, PALANQUILLAS Y ALAMBRES DE LATÓN
30 26 24 00 : LINGOTES, BANDAS, PALANQUILLAS Y ALAMBRES DE COBRE
30 26 45 00 : BARRAS DE ACERO INOXIDABLE
30 26 49 00 : BARRAS DE ALUMINIO
30 26 55 00 : LINGOTES, BANDAS, PALANQUILLAS Y ALAMBRES DE HIERRO
30 26 58 00 : BARRAS Y LÁMINAS PLÁSTICAS
30 26 59 00 : ALAMBRE Y BANDAS DE PLÁSTICO
30 26 63 00 : MATERIALES ESTRUCTURALES DE MADERA
31 15 22 00 : ALAMBRES NO ELÉCTRICOS DE HIERRO Y ACERO
31 16 15 00 : TORNILLOS
31 16 16 00 : PERNOS
31 16 17 00 : TUERCAS
31 16 18 00 : ARANDELAS
31 16 20 00 : CLAVOS
31 16 21 00 : ANCLAS
31 16 22 00 : REMACHES
31 16 23 00 : FERRETERÍA DE MONTAJE
31 16 24 00 : FIJADORES VARIOS
31 16 25 00 : SOPORTES Y PUNTALES
31 16 28 00 : FERRETERÍA EN GENERAL
31 16 29 00 : MORDAZAS
31 16 34 00 : REDES DE METAL Y ESTRUCTURAS DE CRIBADO
39 10 16 00 : LÁMPARAS Y BOMBILLAS
39 10 18 00 : COMPONENTES Y ACCESORIOS DE LÁMPARA
39 10 19 00 : BALASTOS DE LÁMPARAS Y TRANSFORMADORES DE LÁMPARAS
39 11 15 00 : ILUMINACIÓN DE INTERIORES Y ARTEFACTOS
39 11 16 00 : ILUMINACIÓN EXTERIOR Y ARTEFACTOS
39 11 18 00 : ACCESORIOS DE ILUMINACIÓN
39 11 25 00 : LUMINARIAS DE ESCENARIOS Y ESTUDIOS
39 12 10 00 : EQUIPAMIENTO PARA DISTRIBUCIÓN Y CONVERSIÓN DE ALIMENTACIÓN
39 12 11 00 : CENTROS DE CONTROL Y DISTRIBUCIÓN Y ACCESORIOS
39 12 13 00 : CUADROS, REGISTROS Y MENAJE PARA ELECTRICIDAD
39 12 14 00 : LENGUETAS DE CONEXIÓN, CONECTADORES Y TERMINALES
39 12 16 00 : DISPOSITIVOS Y ACCESORIOS PARA LA PROTECCIÓN DE CIRCUITOS
39 12 17 00 : FERRETERÍA ELÉCTRICA Y SUMINISTROS

***** CONTINUA *****



*** EXPEDIDO A TRAVES DEL SISTEMA VIRTUAL S.I.I. ***

39 12 22 00 : INTERRUPTORES ELÉCTRICOS Y ACCESORIOS
39 13 15 00 : MARCADORES DE ALAMBRE Y DISPOSITIVOS PARA MARCAR ALAMBRE
39 13 16 00 : DISPOSITIVOS DE PROTECCIÓN DE ALAMBRE
39 13 17 00 : CONDUCTOS ELÉCTRICOS, ELECTRODUCTOS Y CABLES AÉREOS
41 11 15 00 : INSTRUMENTOS DE MEDICIÓN DEL PESO
41 11 16 00 : INSTRUMENTOS DE MEDIDA DE LONGITUD, ESPESOR O DISTANCIA
41 11 19 00 : INSTRUMENTOS INDICADORES Y DE REGISTRO
41 11 28 00 : EQUIPO E INSTRUMENTOS RELACIONADOS CON EL TRANSPORTE
41 11 39 00 : EQUIPO PARA MEDICIÓN DE SUELOS
41 11 45 00 : INSTRUMENTOS MECÁNICOS
47 10 15 00 : EQUIPO PARA EL TRATAMIENTO Y SUMINISTRO DE AGUA
72 10 15 00 : SERVICIOS DE APOYO PARA LA CONSTRUCCIÓN
72 10 29 00 : SERVICIOS DE MANTENIMIENTO Y REPARACIÓN DE INSTALACIONES
72 10 33 00 : SERVICIOS DE MANTENIMIENTO Y REPARACIÓN DE INFRAESTRUCTURA
72 11 11 00 : SERVICIOS DE CONSTRUCCIÓN DE UNIDADES MULTIFAMILIARES
72 12 11 00 : SERVICIOS DE CONSTRUCCIÓN DE EDIFICIOS COMERCIALES Y DE OFICINA
72 12 14 00 : SERVICIOS DE CONSTRUCCIÓN DE EDIFICIOS PÚBLICOS ESPECIALIZADOS
72 14 10 00 : SERVICIOS DE CONSTRUCCIÓN DE AUTOPISTAS Y CARRETERAS
72 14 11 00 : SERVICIOS DE CONSTRUCCIÓN Y REVESTIMIENTO Y PAVIMENTACIÓN DE INFRAEST...
72 14 13 00 : SERVICIO DE CONSTRUCCIÓN DE FACILIDADES ATLÉTICAS Y RECREATIVAS
72 14 14 00 : SERVICIOS DE CONSTRUCCIÓN Y REPARACIÓN DE FACILIDADES DE DETENCIÓN
72 14 15 00 : SERVICIOS DE PREPARACIÓN DE TIERRAS
72 14 16 00 : SERVICIOS DE CONSTRUCCIÓN DE SISTEMAS DE TRÁNSITO MASIVO
72 14 17 00 : SERVICIOS DE ALQUILER O ARRENDAMIENTO DE EQUIPO Y MAQUINARIA DE CONSTRU...
72 15 11 00 : SERVICIOS DE CONSTRUCCIÓN DE PLOMERÍA
72 15 14 00 : SERVICIOS DE CONSTRUCCIÓN DE RECUBRIMIENTOS DE MUROS
72 15 15 00 : SERVICIOS DE SISTEMAS ELÉCTRICOS
72 15 19 00 : SERVICIOS DE ALBAÑILERÍA Y MAMPOSTERÍA
72 15 20 00 : SERVICIOS DE PAÑETADO Y DRYWALL
72 15 25 00 : SERVICIOS DE INSTALACIÓN DE PISOS
72 15 27 00 : SERVICIOS DE INSTALACIÓN Y REPARACIÓN DE CONCRETO
72 15 29 00 : SERVICIOS DE MONTAJE DE ACERO ESTRUCTURAL
72 15 30 00 : SERVICIOS DE VIDRIOS Y VENTANERÍA
72 15 34 00 : SERVICIOS DE APAREJAMIENTO Y ANDAMIAJE
72 15 35 00 : SERVICIOS DE LIMPIEZA ESTRUCTURAL EXTERNA
77 10 15 00 : EVALUACIÓN DE IMPACTO AMBIENTAL
77 10 16 00 : PLANEACIÓN AMBIENTAL
77 10 17 00 : SERVICIOS DE ASESORÍA AMBIENTAL
77 10 18 00 : AUDITORÍA AMBIENTAL
77 10 19 00 : SERVICIOS DE INVESTIGACIÓN DE CONTAMINACIÓN
77 10 20 00 : SERVICIOS DE REPORTE AMBIENTAL
77 11 15 00 : SERVICIOS DE SEGURIDAD AMBIENTAL
77 11 16 00 : REHABILITACIÓN AMBIENTAL
80 10 16 00 : GERENCIA DE PROYECTOS
81 10 15 00 : INGENIERÍA CIVIL Y ARQUITECTURA
83 10 15 00 : SERVICIOS DE ACUEDUCTO Y ALCANTARILLADO
83 10 18 00 : SERVICIOS ELÉCTRICOS
83 10 19 00 : CONSERVACIÓN DE ENERGÍA
95 10 15 00 : LOTES RESIDENCIALES
95 10 16 00 : LOTES COMERCIALES
95 10 17 00 : LOTES INDUSTRIALES
95 10 18 00 : LOTES DE TERRENOS GUBERNAMENTALES

***** CONTINUA *****



Cámara de Comercio
del Huila

**CAMARA DE COMERCIO DEL HUILA
MANRIQUE SAAVEDRA CARLOS**

Fecha expedición: 2022/03/01 - 16:04:19 **** Recibo No. S001090640 **** Num. Operación. 99-USUPUBXX-20220301-0199

*** EXPEDIDO A TRAVES DEL SISTEMA VIRTUAL S.I.I. ***

95 12 15 00 : EDIFICIOS Y ESTRUCTURAS COMERCIALES Y DE ENTRETENIMIENTO
95 12 17 00 : EDIFICIOS Y ESTRUCTURAS PÚBLICOS
95 12 18 00 : EDIFICIOS Y ESTRUCTURAS UTILITARIOS
95 12 19 00 : EDIFICIOS Y ESTRUCTURAS EDUCACIONALES Y DE ADMINISTRACIÓN
95 12 21 00 : EDIFICIOS Y ESTRUCTURAS DE ACOMODACIONES
95 12 23 00 : EDIFICIOS Y ESTRUCTURAS DE SALUD Y DEPORTIVAS
95 12 24 00 : EDIFICIOS Y ESTRUCTURAS INDUSTRIALES
95 13 16 00 : EDIFICIOS Y ESTRUCTURAS COMERCIALES E INDUSTRIALES PORTÁTILES
95 13 17 00 : TIENDAS CARPAS Y ESTRUCTURAS DE MEMBRANA

EXPERIENCIA No.17 :

NÚMERO CONSECUTIVO DEL CONTRATO:017

CONTRATO CELEBRADO POR :1 - EL PROPONENTE

NOMBRE DEL CONTRATISTA :MANRIQUE SAAVEDRA CARLOS

NOMBRE DEL CONTRATANTE :EMPRESAS PUBLICAS DE NEIVA SA ESP

VALOR CONTRATADO EN SMMLV :2002,66

SG FM CL PR - DESCRIPCIÓN

10 15 17 00 : SEMILLAS Y PLÁNTULAS DE HIERBA Y FORRAJE
10 15 18 00 : SEMILLAS Y PLÁNTULAS DE ESPECIAS
10 16 16 00 : PLANTAS FLORALES
11 11 15 00 : BARRO Y TIERRA
11 11 16 00 : PIEDRA
11 11 18 00 : ARCILLAS
11 12 16 00 : MADERA
11 11 17 00 : ARENA
11 12 20 00 : PRODUCTOS DE MADERA DISEÑADOS
11 14 16 00 : DESECHOS NO METÁLICOS Y CHATARRA
11 19 16 00 : CHATARRA
11 19 17 00 : VIRUTAS
15 10 15 00 : PETRÓLEO Y DESTILADOS
20 11 17 00 : ACCESORIOS DE PERFORACIÓN Y EXPLOTACIÓN
20 12 11 00 : EQUIPO PARA CEMENTAR
20 12 14 00 : HERRAMIENTAS Y EQUIPO DE TERMINACIÓN
20 12 15 00 : HERRAMIENTAS CONVENCIONALES DE PERFORACIÓN
20 12 20 00 : EQUIPO DE PRUEBA Y ACCESORIOS
20 12 30 00 : EQUIPO MULTILATERAL
20 14 10 00 : EQUIPO DE CABEZA DE POZO
20 14 13 00 : ANCLAS Y BOMBAS DE CHORRO DE BARRENAS HACIA ABAJO
20 14 29 00 : TANQUES Y RECIPIENTES ALMACENADORES
20 12 22 00 : EQUIPO DE PRUEBA DEL POZO
21 10 15 00 : MAQUINARIA AGRÍCOLA PARA PREPARACIÓN DEL SUELO
21 10 22 00 : MAQUINARIA Y EQUIPO PARA SILVICULTURA
22 10 15 00 : MAQUINARIA PARA TRABAJO DE DESMONTE
22 10 16 00 : EQUIPO DE PAVIMENTACIÓN
22 10 17 00 : COMPONENTES DE EQUIPO PESADO
22 10 18 00 : GRÚAS DE ELEVACIÓN
22 10 19 00 : MAQUINARIA Y ACCESORIOS DE CONSTRUCCIÓN DE EDIFICIOS
22 10 20 00 : EQUIPO Y MAQUINARIA DE DEMOLICIÓN DE EDIFICIOS
20 12 27 00 : MERCANCÍA TUBULAR PARA CAMPO PETROLERO
20 12 28 00 : EQUIPO Y PLATAFORMAS DE REACONDICIONAMIENTO Y PERFORACIÓN
23 10 15 00 : MAQUINARIA PARA TRABAJAR MADERA, PIEDRA, CERÁMICA Y SIMILARES

***** CONTINUA *****



Cámara de Comercio
del Huila

**CAMARA DE COMERCIO DEL HUILA
MANRIQUE SAAVEDRA CARLOS**

Fecha expedición: 2022/03/01 - 16:04:19 **** Recibo No. S001090640 **** Num. Operación. 99-USUPUBXX-20220301-0199

*** EXPEDIDO A TRAVES DEL SISTEMA VIRTUAL S.I.I. ***

23 23 12 00 : SIERRAS CIRCULARES Y ACCESORIOS
23 27 18 00 : SUMINISTROS PARA SOLDAR, SOLDADURA FUERTE Y SOLDADURA DÉBIL
24 10 15 00 : CAMIONES INDUSTRIALES
24 10 17 00 : TRANSPORTADORES Y ACCESORIOS
24 11 15 00 : BOLSAS
24 11 18 00 : TANQUES Y CILINDROS Y SUS ACCESORIOS
24 12 15 00 : CAJAS, BOLSAS Y SACOS PARA EMPAQUETADO
25 10 15 00 : VEHÍCULOS DE PASAJEROS
25 10 21 00 : CAMIONES TRACTORES
25 19 15 00 : SISTEMAS Y EQUIPO DE APOYO PARA TRANSPORTE AÉREO
25 19 17 00 : EQUIPO PARA EL MANTENIMIENTO DE VEHÍCULO
26 12 15 00 : ALAMBRE ELÉCTRICO
26 12 16 00 : CABLES ELÉCTRICOS Y ACCESORIOS
26 11 18 00 : COMPONENTES DE LA TRANSMISIÓN
27 11 16 00 : HERRAMIENTAS DE PERFILAR
27 11 22 00 : HERRAMIENTAS DE ALBAÑILERÍA Y CONCRETO
27 11 27 00 : HERRAMIENTAS MECÁNICAS
27 11 30 00 : CEPILLOS
27 11 32 00 : JUEGOS DE HERRAMIENTAS
27 12 17 00 : ACCESORIOS DE TUBERÍA Y MANGA HIDRÁULICA
27 12 18 00 : HERRAMIENTAS HIDRÁULICAS
30 10 23 00 : PERFILES
30 10 24 00 : VARILLAS
30 11 15 00 : CONCRETO Y MORTEROS
30 11 16 00 : CEMENTO Y CAL
30 11 17 00 : YESOS
30 11 18 00 : AGREGADOS
30 11 19 00 : ELEMENTOS PARA REFORZAR CONCRETO
30 12 15 00 : DERIVADOS BITUMINOSOS
30 12 16 00 : ASFALTOS
30 12 17 00 : MATERIALES DE CONSTRUCCIÓN DE CAMINOS Y CARRILERAS
30 12 18 00 : MATERIALES DE ARQUITECTURA PAISAJÍSTICA
30 12 19 00 : MATERIALES PARA ESTABILIZACIÓN Y REFUERZO DE SUELOS
30 13 15 00 : BLOQUES
30 13 16 00 : LADRILLOS
30 15 19 00 : MATERIALES Y PRODUCTOS PARA ACABADOS
30 15 21 00 : SUPERFICIE
30 16 17 00 : SUELOS
30 16 20 00 : MOLDURAS Y CARPINTERÍA
30 18 15 00 : PORCELANA SANITARIA
30 18 17 00 : GRIFOS
30 18 18 00 : CABEZAS, CHORROS Y PARTES Y ACCESORIOS DE GRIFOS Y DUCHAS
30 19 15 00 : ESCALERAS Y ANDAMIOS
30 19 16 00 : ESCALERAS Y ACCESORIOS DE ANDAMIAJE
30 19 17 00 : COBERTIZOS Y REMOLQUES DE CONSTRUCCIÓN
30 19 18 00 : EQUIPOS Y MATERIALES PARA CONSTRUCCIONES TEMPORALES Y APOYO AL MANTENIM...
30 26 54 00 : LÁMINAS DE HIERRO
31 15 22 00 : ALAMBRES NO ELÉCTRICOS DE HIERRO Y ACERO
31 16 23 00 : FERRETERÍA DE MONTAJE
31 16 24 00 : FIJADORES VARIOS
31 16 28 00 : FERRETERÍA EN GENERAL
31 16 34 00 : REDES DE METAL Y ESTRUCTURAS DE CRIBADO

***** CONTINUA *****



*** EXPEDIDO A TRAVES DEL SISTEMA VIRTUAL S.I.I. ***

31 18 17 00 : EMBALAJES Y EMPAQUETADURAS
31 35 12 00 : CONJUNTOS DE TUBERÍA SOLDADA O SOLDADA CON LATÓN
32 10 15 00 : CONJUNTOS DE CIRCUITOS Y COMPONENTES DE RADIOFRECUENCIA (RF)
32 15 19 00 : DISPOSITIVOS DE AUTOMATIZACIÓN DE CONTROL DE LA CONECTIVIDAD
39 12 18 00 : INSTALACIONES DE EDIFICIOS INTELIGENTES - IBI
40 14 16 00 : VÁLVULAS
40 14 17 00 : MATERIAL DE FERRETERÍA Y ACCESORIOS
40 15 15 00 : BOMBAS
40 15 17 00 : PIEZAS Y ACCESORIOS DE BOMBA
40 17 16 00 : TUBOS Y TUBERÍAS INDUSTRIALES
40 17 17 00 : ADAPTADORES DE TUBOS
40 17 20 00 : DEFLECTORES PARA TUBOS
40 17 22 00 : BRIDAS CIEGAS PARA TUBOS
40 17 24 00 : TAPAS PARA TUBOS
40 17 25 00 : CONECTORES DE TUBOS
40 17 27 00 : CRUCES DE TUBOS
40 17 28 00 : CODOS DE TUBOS
40 17 29 00 : UNIONES DE EXTENSIÓN DE TUBOS
40 17 35 00 : TAPONES PARA TUBOS
40 17 36 00 : ACOPLAMIENTOS REDUCTORES PARA TUBOS
40 17 34 00 : BRIDAS DE PLATO
40 17 37 00 : BRIDAS REDUCTORAS PARA TUBOS
40 17 38 00 : ABRAZADERAS DE REPARACIÓN PARA TUBOS
40 17 39 00 : DISCO DE RUPTURA PARA TUBOS
40 17 40 00 : BRIDA DESLIZANTE PARA TUBOS
40 17 43 00 : ESPACIADORES PARA TUBOS
40 17 46 00 : T PARA TUBOS
40 17 47 00 : BRIDA ROSCADA PARA TUBOS
40 17 49 00 : UNIONES PARA TUBOS
40 17 52 00 : Y DE CONEXIÓN PARA TUBOS
40 18 31 00 : ACCESORIOS DE TUBOS
41 11 16 00 : INSTRUMENTOS DE MEDIDA DE LONGITUD, ESPESOR O DISTANCIA
42 23 15 00 : SUMINISTROS Y EQUIPO DE ALIMENTACIÓN ENTERAL
47 10 15 00 : EQUIPO PARA EL TRATAMIENTO Y SUMINISTRO DE AGUA
60 12 11 00 : LIENZOS, PELÍCULAS, TABLEROS Y PAPELES DE ARTISTA
60 14 13 00 : SISTEMAS DE CONSTRUCCIÓN Y BLOQUES INFANTILES
70 13 15 00 : PROTECCIÓN DEL TERRENO Y DEL SUELO
70 17 17 00 : RIEGO
71 10 16 00 : SERVICIOS MINEROS DE PERFORACIÓN Y VOLADURA
71 10 17 00 : EXTRACCIÓN
71 12 11 00 : SERVICIOS DE TUBERÍA ADUJADA
71 12 15 00 : SERVICIOS DE MEDIDA DE PERFORACIÓN
71 12 25 00 : SERVICIOS DE CONTROL DE GAS O AGUA
72 10 15 00 : SERVICIOS DE APOYO PARA LA CONSTRUCCIÓN
72 10 21 00 : CONTROL DE PLAGAS
72 10 29 00 : SERVICIOS DE MANTENIMIENTO Y REPARACIÓN DE INSTALACIONES
72 10 33 00 : SERVICIOS DE MANTENIMIENTO Y REPARACIÓN DE INFRAESTRUCTURA
72 11 10 00 : SERVICIOS DE CONSTRUCCIÓN DE UNIDADES UNIFAMILIARES
72 12 11 00 : SERVICIOS DE CONSTRUCCIÓN DE EDIFICIOS COMERCIALES Y DE OFICINA
72 12 12 00 : SERVICIOS DE CONSTRUCCIÓN DE EDIFICIOS AGRÍCOLAS
72 12 14 00 : SERVICIOS DE CONSTRUCCIÓN DE EDIFICIOS PÚBLICOS ESPECIALIZADOS
72 12 15 00 : SERVICIOS DE CONSTRUCCIÓN DE PLANTAS INDUSTRIALES

***** CONTINUA *****



Cámara de Comercio
del Huila

**CAMARA DE COMERCIO DEL HUILA
MANRIQUE SAAVEDRA CARLOS**

Fecha expedición: 2022/03/01 - 16:04:19 **** Recibo No. S001090640 **** Num. Operación. 99-USUPUBXX-20220301-0199

*** EXPEDIDO A TRAVES DEL SISTEMA VIRTUAL S.I.I. ***

72 14 10 00 : SERVICIOS DE CONSTRUCCIÓN DE AUTOPISTAS Y CARRETERAS
72 14 11 00 : SERVICIOS DE CONSTRUCCIÓN Y REVESTIMIENTO Y PAVIMENTACIÓN DE INFRAEST...
72 14 12 00 : SERVICIOS DE CONSTRUCCIÓN MARINA
72 14 14 00 : SERVICIOS DE CONSTRUCCIÓN Y REPARACIÓN DE FACILIDADES DE DETENCIÓN
72 14 15 00 : SERVICIOS DE PREPARACIÓN DE TIERRAS
72 14 17 00 : SERVICIOS DE ALQUILER O ARRENDAMIENTO DE EQUIPO Y MAQUINARIA DE CONSTRU...
72 15 11 00 : SERVICIOS DE CONSTRUCCIÓN DE PLOMERÍA
72 15 14 00 : SERVICIOS DE CONSTRUCCIÓN DE RECUBRIMIENTOS DE MUROS
72 15 18 00 : SERVICIOS DE MANTENIMIENTO Y REPARACIÓN DE INSTALACIÓN DE MÁQUINAS
72 15 19 00 : SERVICIOS DE ALBAÑILERÍA Y MAMPOSTERÍA
72 15 27 00 : SERVICIOS DE INSTALACIÓN Y REPARACIÓN DE CONCRETO
72 15 29 00 : SERVICIOS DE MONTAJE DE ACERO ESTRUCTURAL
72 15 39 00 : SERVICIO DE PREPARACIÓN DE OBRAS DE CONSTRUCCIÓN
73 15 21 00 : SERVICIOS DE MANTENIMIENTO Y REPARACIÓN DE EQUIPO DE MANUFACTURA
76 12 17 00 : TRATAMIENTO DE DESECHOS LÍQUIDOS
76 10 15 00 : DESINFECCIÓN
76 12 21 00 : SERVICIOS DE MEZCLA DE DESECHOS A COMBUSTIBLE
77 10 16 00 : PLANEACIÓN AMBIENTAL
77 10 17 00 : SERVICIOS DE ASESORÍA AMBIENTAL
77 10 18 00 : AUDITORÍA AMBIENTAL
77 10 19 00 : SERVICIOS DE INVESTIGACIÓN DE CONTAMINACIÓN
77 10 20 00 : SERVICIOS DE REPORTE AMBIENTAL
77 11 15 00 : SERVICIOS DE SEGURIDAD AMBIENTAL
77 12 17 00 : CONTAMINACIÓN DEL AGUA
77 13 17 00 : CONTAMINACIÓN DE SUSTANCIAS TÓXICAS
80 10 16 00 : GERENCIA DE PROYECTOS
81 10 15 00 : INGENIERÍA CIVIL Y ARQUITECTURA
81 10 27 00 : SERVICIOS DE DISEÑO E INGENIERÍA DE SISTEMAS INSTRUMENTADOS DE CONTROL
83 10 15 00 : SERVICIOS DE ACUEDUCTO Y ALCANTARILLADO
83 10 18 00 : SERVICIOS ELÉCTRICOS
83 10 19 00 : CONSERVACIÓN DE ENERGÍA
93 15 15 00 : ADMINISTRACIÓN PÚBLICA
95 10 15 00 : LOTES RESIDENCIALES
95 10 16 00 : LOTES COMERCIALES
95 10 17 00 : LOTES INDUSTRIALES
95 10 18 00 : LOTES DE TERRENOS GUBERNAMENTALES
95 10 19 00 : TIERRAS AGRÍCOLAS
95 11 16 00 : VÍAS DE TRÁFICO ABIERTO
95 12 16 00 : EDIFICIOS Y ESTRUCTURAS DE TRANSPORTE
95 12 17 00 : EDIFICIOS Y ESTRUCTURAS PÚBLICOS
95 12 19 00 : EDIFICIOS Y ESTRUCTURAS EDUCACIONALES Y DE ADMINISTRACIÓN
95 12 24 00 : EDIFICIOS Y ESTRUCTURAS INDUSTRIALES

EXPERIENCIA No.18 :

NÚMERO CONSECUTIVO DEL CONTRATO:018

CONTRATO CELEBRADO POR :1 - EL PROPONENTE

NOMBRE DEL CONTRATISTA :MANRIQUE SAAVEDRA CARLOS

NOMBRE DEL CONTRATANTE :EMPRESAS PUBLICAS DE NEIVA SA ESP

VALOR CONTRATADO EN SMMLV :3227,75

SG FM CL PR - DESCRIPCIÓN

10 15 20 00 : SEMILLAS Y ESQUEJES DE ÁRBOLES Y ARBUSTOS

***** CONTINUA *****



Cámara de Comercio
del Huila

**CAMARA DE COMERCIO DEL HUILA
MANRIQUE SAAVEDRA CARLOS**

Fecha expedición: 2022/03/01 - 16:04:19 **** Recibo No. S001090640 **** Num. Operación. 99-USUPUBXX-20220301-0199

*** EXPEDIDO A TRAVES DEL SISTEMA VIRTUAL S.I.I. ***

10 16 18 00 : PLANTAS SIN FLOR
10 17 15 00 : ABONOS ORGÁNICOS Y NUTRIENTES PARA PLANTAS
10 16 15 00 : ÁRBOLES Y ARBUSTOS
10 16 16 00 : PLANTAS FLORALES
11 11 15 00 : BARRO Y TIERRA
11 11 16 00 : PIEDRA
11 11 18 00 : ARCILLAS
11 12 16 00 : MADERA
11 11 17 00 : ARENA
11 12 20 00 : PRODUCTOS DE MADERA DISEÑADOS
11 14 16 00 : DESECHOS NO METÁLICOS Y CHATARRA
11 19 16 00 : CHATARRA
11 19 17 00 : VIRUTAS
15 10 15 00 : PETRÓLEO Y DESTILADOS
20 11 17 00 : ACCESORIOS DE PERFORACIÓN Y EXPLOTACIÓN
20 12 11 00 : EQUIPO PARA CEMENTAR
20 12 14 00 : HERRAMIENTAS Y EQUIPO DE TERMINACIÓN
20 12 15 00 : HERRAMIENTAS CONVENCIONALES DE PERFORACIÓN
20 12 20 00 : EQUIPO DE PRUEBA Y ACCESORIOS
20 12 30 00 : EQUIPO MULTILATERAL
20 14 10 00 : EQUIPO DE CABEZA DE POZO
20 14 13 00 : ANCLAS Y BOMBAS DE CHORRO DE BARRENAS HACIA ABAJO
20 14 29 00 : TANQUES Y RECIPIENTES ALMACENADORES
20 12 22 00 : EQUIPO DE PRUEBA DEL POZO
21 10 15 00 : MAQUINARIA AGRÍCOLA PARA PREPARACIÓN DEL SUELO
21 10 22 00 : MAQUINARIA Y EQUIPO PARA SILVICULTURA
22 10 15 00 : MAQUINARIA PARA TRABAJO DE DESMONTE
22 10 16 00 : EQUIPO DE PAVIMENTACIÓN
22 10 17 00 : COMPONENTES DE EQUIPO PESADO
22 10 18 00 : GRÚAS DE ELEVACIÓN
22 10 19 00 : MAQUINARIA Y ACCESORIOS DE CONSTRUCCIÓN DE EDIFICIOS
22 10 20 00 : EQUIPO Y MAQUINARIA DE DEMOLICIÓN DE EDIFICIOS
20 12 27 00 : MERCANCÍA TUBULAR PARA CAMPO PETROLERO
20 12 28 00 : EQUIPO Y PLATAFORMAS DE REACONDICIONAMIENTO Y PERFORACIÓN
23 10 15 00 : MAQUINARIA PARA TRABAJAR MADERA, PIEDRA, CERÁMICA Y SIMILARES
23 23 12 00 : SIERRAS CIRCULARES Y ACCESORIOS
23 27 18 00 : SUMINISTROS PARA SOLDAR, SOLDADURA FUERTE Y SOLDADURA DÉBIL
24 10 15 00 : CAMIONES INDUSTRIALES
24 10 17 00 : TRANSPORTADORES Y ACCESORIOS
24 11 15 00 : BOLSAS
24 11 18 00 : TANQUES Y CILINDROS Y SUS ACCESORIOS
24 12 15 00 : CAJAS, BOLSAS Y SACOS PARA EMPAQUETADO
25 10 15 00 : VEHÍCULOS DE PASAJEROS
25 10 21 00 : CAMIONES TRACTORES
25 19 15 00 : SISTEMAS Y EQUIPO DE APOYO PARA TRANSPORTE AÉREO
25 19 17 00 : EQUIPO PARA EL MANTENIMIENTO DE VEHÍCULO
26 12 15 00 : ALAMBRE ELÉCTRICO
26 12 16 00 : CABLES ELÉCTRICOS Y ACCESORIOS
26 11 18 00 : COMPONENTES DE LA TRANSMISIÓN
27 11 16 00 : HERRAMIENTAS DE PERFILAR
27 11 22 00 : HERRAMIENTAS DE ALBAÑILERÍA Y CONCRETO
27 11 27 00 : HERRAMIENTAS MECÁNICAS

***** CONTINUA *****



Cámara de Comercio
del Huila

**CAMARA DE COMERCIO DEL HUILA
MANRIQUE SAAVEDRA CARLOS**

Fecha expedición: 2022/03/01 - 16:04:19 **** Recibo No. S001090640 **** Num. Operación. 99-USUPUBXX-20220301-0199

*** EXPEDIDO A TRAVES DEL SISTEMA VIRTUAL S.I.I. ***

27 11 30 00 : CEPILLOS
27 11 32 00 : JUEGOS DE HERRAMIENTAS
27 12 17 00 : ACCESORIOS DE TUBERÍA Y MANGA HIDRÁULICA
27 12 18 00 : HERRAMIENTAS HIDRÁULICAS
30 10 23 00 : PERFILES
30 10 24 00 : VARILLAS
30 11 15 00 : CONCRETO Y MORTEROS
30 11 16 00 : CEMENTO Y CAL
30 11 17 00 : YESOS
30 11 18 00 : AGREGADOS
30 11 19 00 : ELEMENTOS PARA REFORZAR CONCRETO
30 12 15 00 : DERIVADOS BITUMINOSOS
30 12 16 00 : ASFALTOS
30 12 17 00 : MATERIALES DE CONSTRUCCIÓN DE CAMINOS Y CARRILERAS
30 12 18 00 : MATERIALES DE ARQUITECTURA PAISAJÍSTICA
30 12 19 00 : MATERIALES PARA ESTABILIZACIÓN Y REFUERZO DE SUELOS
30 13 15 00 : BLOQUES
30 13 16 00 : LADRILLOS
30 15 19 00 : MATERIALES Y PRODUCTOS PARA ACABADOS
30 15 21 00 : SUPERFICIE
30 16 17 00 : SUELOS
30 16 20 00 : MOLDURAS Y CARPINTERÍA
30 18 15 00 : PORCELANA SANITARIA
30 18 17 00 : GRIFOS
30 18 18 00 : CABEZAS, CHORROS Y PARTES Y ACCESORIOS DE GRIFOS Y DUCHAS
30 19 15 00 : ESCALERAS Y ANDAMIOS
30 19 16 00 : ESCALERAS Y ACCESORIOS DE ANDAMIAJE
30 19 17 00 : COBERTIZOS Y REMOLQUES DE CONSTRUCCIÓN
30 19 18 00 : EQUIPOS Y MATERIALES PARA CONSTRUCCIONES TEMPORALES Y APOYO AL MANTENIM...
30 26 54 00 : LÁMINAS DE HIERRO
31 15 22 00 : ALAMBRES NO ELÉCTRICOS DE HIERRO Y ACERO
31 16 23 00 : FERRETERÍA DE MONTAJE
31 16 24 00 : FIJADORES VARIOS
31 16 28 00 : FERRETERÍA EN GENERAL
31 16 34 00 : REDES DE METAL Y ESTRUCTURAS DE CRIBADO
31 18 17 00 : EMBALAJES Y EMPAQUETADURAS
31 35 12 00 : CONJUNTOS DE TUBERÍA SOLDADA O SOLDADA CON LATÓN
32 10 15 00 : CONJUNTOS DE CIRCUITOS Y COMPONENTES DE RADIOFRECUENCIA (RF)
32 15 19 00 : DISPOSITIVOS DE AUTOMATIZACIÓN DE CONTROL DE LA CONECTIVIDAD
39 12 18 00 : INSTALACIONES DE EDIFICIOS INTELIGENTES - IBI
40 14 16 00 : VÁLVULAS
40 14 17 00 : MATERIAL DE FERRETERÍA Y ACCESORIOS
40 15 15 00 : BOMBAS
40 15 17 00 : PIEZAS Y ACCESORIOS DE BOMBA
40 17 16 00 : TUBOS Y TUBERÍAS INDUSTRIALES
40 17 17 00 : ADAPTADORES DE TUBOS
40 17 20 00 : DEFLECTORES PARA TUBOS
40 17 22 00 : BRIDAS CIEGAS PARA TUBOS
40 17 24 00 : TAPAS PARA TUBOS
40 17 25 00 : CONECTORES DE TUBOS
40 17 27 00 : CRUCES DE TUBOS
40 17 28 00 : CODOS DE TUBOS

***** CONTINUA *****



*** EXPEDIDO A TRAVES DEL SISTEMA VIRTUAL S.I.I. ***

40 17 29 00 : UNIONES DE EXTENSIÓN DE TUBOS
40 17 35 00 : TAPONES PARA TUBOS
40 17 36 00 : ACOPLAMIENTOS REDUCTORES PARA TUBOS
40 17 34 00 : BRIDAS DE PLATO
40 17 37 00 : BRIDAS REDUCTORAS PARA TUBOS
40 17 38 00 : ABRAZADERAS DE REPARACIÓN PARA TUBOS
40 17 39 00 : DISCO DE RUPTURA PARA TUBOS
40 17 40 00 : BRIDA DESLIZANTE PARA TUBOS
40 17 43 00 : ESPACIADORES PARA TUBOS
40 17 46 00 : T PARA TUBOS
40 17 47 00 : BRIDA ROSCADA PARA TUBOS
40 17 49 00 : UNIONES PARA TUBOS
40 17 52 00 : Y DE CONEXIÓN PARA TUBOS
40 18 31 00 : ACCESORIOS DE TUBOS
41 11 16 00 : INSTRUMENTOS DE MEDIDA DE LONGITUD, ESPESOR O DISTANCIA
42 23 15 00 : SUMINISTROS Y EQUIPO DE ALIMENTACIÓN ENTERAL
47 10 15 00 : EQUIPO PARA EL TRATAMIENTO Y SUMINISTRO DE AGUA
60 12 11 00 : LIENZOS, PELÍCULAS, TABLEROS Y PAPELES DE ARTISTA
60 14 13 00 : SISTEMAS DE CONSTRUCCIÓN Y BLOQUES INFANTILES
70 13 15 00 : PROTECCIÓN DEL TERRENO Y DEL SUELO
70 17 17 00 : RIEGO
71 10 16 00 : SERVICIOS MINEROS DE PERFORACIÓN Y VOLADURA
71 10 17 00 : EXTRACCIÓN
71 12 11 00 : SERVICIOS DE TUBERÍA ADUJADA
71 12 15 00 : SERVICIOS DE MEDIDA DE PERFORACIÓN
71 12 25 00 : SERVICIOS DE CONTROL DE GAS O AGUA
72 10 15 00 : SERVICIOS DE APOYO PARA LA CONSTRUCCIÓN
72 10 21 00 : CONTROL DE PLAGAS
72 10 29 00 : SERVICIOS DE MANTENIMIENTO Y REPARACIÓN DE INSTALACIONES
72 10 33 00 : SERVICIOS DE MANTENIMIENTO Y REPARACIÓN DE INFRAESTRUCTURA
72 11 10 00 : SERVICIOS DE CONSTRUCCIÓN DE UNIDADES UNIFAMILIARES
72 12 11 00 : SERVICIOS DE CONSTRUCCIÓN DE EDIFICIOS COMERCIALES Y DE OFICINA
72 12 12 00 : SERVICIOS DE CONSTRUCCIÓN DE EDIFICIOS AGRÍCOLAS
72 12 14 00 : SERVICIOS DE CONSTRUCCIÓN DE EDIFICIOS PÚBLICOS ESPECIALIZADOS
72 12 15 00 : SERVICIOS DE CONSTRUCCIÓN DE PLANTAS INDUSTRIALES
72 14 10 00 : SERVICIOS DE CONSTRUCCIÓN DE AUTOPISTAS Y CARRETERAS
72 14 11 00 : SERVICIOS DE CONSTRUCCIÓN Y REVESTIMIENTO Y PAVIMENTACIÓN DE INFRAEST...
72 14 12 00 : SERVICIOS DE CONSTRUCCIÓN MARINA
72 14 14 00 : SERVICIOS DE CONSTRUCCIÓN Y REPARACIÓN DE FACILIDADES DE DETENCIÓN
72 14 15 00 : SERVICIOS DE PREPARACIÓN DE TIERRAS
72 14 17 00 : SERVICIOS DE ALQUILER O ARRENDAMIENTO DE EQUIPO Y MAQUINARIA DE CONSTRU...
72 15 11 00 : SERVICIOS DE CONSTRUCCIÓN DE PLOMERÍA
72 15 14 00 : SERVICIOS DE CONSTRUCCIÓN DE RECUBRIMIENTOS DE MUROS
72 15 18 00 : SERVICIOS DE MANTENIMIENTO Y REPARACIÓN DE INSTALACIÓN DE MÁQUINAS
72 15 19 00 : SERVICIOS DE ALBAÑILERÍA Y MAMPOSTERÍA
72 15 27 00 : SERVICIOS DE INSTALACIÓN Y REPARACIÓN DE CONCRETO
72 15 29 00 : SERVICIOS DE MONTAJE DE ACERO ESTRUCTURAL
72 15 39 00 : SERVICIO DE PREPARACIÓN DE OBRAS DE CONSTRUCCIÓN
73 15 21 00 : SERVICIOS DE MANTENIMIENTO Y REPARACIÓN DE EQUIPO DE MANUFACTURA
76 12 17 00 : TRATAMIENTO DE DESECHOS LÍQUIDOS
76 10 15 00 : DESINFECCIÓN
76 12 21 00 : SERVICIOS DE MEZCLA DE DESECHOS A COMBUSTIBLE

***** CONTINUA *****



Cámara de Comercio
del Huila

**CAMARA DE COMERCIO DEL HUILA
MANRIQUE SAAVEDRA CARLOS**

Fecha expedición: 2022/03/01 - 16:04:19 **** Recibo No. S001090640 **** Num. Operación. 99-USUPUBXX-20220301-0199

*** EXPEDIDO A TRAVES DEL SISTEMA VIRTUAL S.I.I. ***

77 10 16 00 : PLANEACIÓN AMBIENTAL
77 10 17 00 : SERVICIOS DE ASESORÍA AMBIENTAL
77 10 18 00 : AUDITORÍA AMBIENTAL
77 10 19 00 : SERVICIOS DE INVESTIGACIÓN DE CONTAMINACIÓN
77 10 20 00 : SERVICIOS DE REPORTE AMBIENTAL
77 11 15 00 : SERVICIOS DE SEGURIDAD AMBIENTAL
77 12 17 00 : CONTAMINACIÓN DEL AGUA
77 13 17 00 : CONTAMINACIÓN DE SUSTANCIAS TÓXICAS
80 10 16 00 : GERENCIA DE PROYECTOS
81 10 15 00 : INGENIERÍA CIVIL Y ARQUITECTURA
81 10 27 00 : SERVICIOS DE DISEÑO E INGENIERÍA DE SISTEMAS INSTRUMENTADOS DE CONTROL
83 10 15 00 : SERVICIOS DE ACUEDUCTO Y ALCANTARILLADO
83 10 18 00 : SERVICIOS ELÉCTRICOS
83 10 19 00 : CONSERVACIÓN DE ENERGÍA
93 15 15 00 : ADMINISTRACIÓN PÚBLICA
95 10 15 00 : LOTES RESIDENCIALES
95 10 16 00 : LOTES COMERCIALES
95 10 17 00 : LOTES INDUSTRIALES
95 10 18 00 : LOTES DE TERRENOS GUBERNAMENTALES
95 10 19 00 : TIERRAS AGRÍCOLAS
95 11 16 00 : VÍAS DE TRÁFICO ABIERTO
95 12 16 00 : EDIFICIOS Y ESTRUCTURAS DE TRANSPORTE
95 12 17 00 : EDIFICIOS Y ESTRUCTURAS PÚBLICOS
95 12 19 00 : EDIFICIOS Y ESTRUCTURAS EDUCACIONALES Y DE ADMINISTRACIÓN
95 12 24 00 : EDIFICIOS Y ESTRUCTURAS INDUSTRIALES

EXPERIENCIA No.19 :

NÚMERO CONSECUTIVO DEL CONTRATO:019

CONTRATO CELEBRADO POR :3 - CONSORCIO O UNIÓN TEMPORAL

NOMBRE DEL CONTRATISTA :UNION TEMPORAL CAMICOL 2007

NOMBRE DEL CONTRATANTE :EMPRESAS PUBLICAS DE NEIVA

VALOR CONTRATADO EN SMMLV :13869,52

PORCENTAJE DE PARTICIPACIÓN EN EL VALOR EJECUTADO EN CASO DE CONSORCIOS Y UNIONES TEMPORALES: 90%

SG FM CL PR - DESCRIPCIÓN

10 15 17 00 : SEMILLAS Y PLÁNTULAS DE HIERBA Y FORRAJE
10 15 18 00 : SEMILLAS Y PLÁNTULAS DE ESPECIAS
10 15 19 00 : SEMILLAS, BULBOS, PLÁNTULAS Y ESQUEJES DE FLORES
10 15 20 00 : SEMILLAS Y ESQUEJES DE ÁRBOLES Y ARBUSTOS
10 16 18 00 : PLANTAS SIN FLOR
10 17 15 00 : ABONOS ORGÁNICOS Y NUTRIENTES PARA PLANTAS
10 16 15 00 : ÁRBOLES Y ARBUSTOS
10 16 16 00 : PLANTAS FLORALES
11 11 15 00 : BARRO Y TIERRA
11 11 16 00 : PIEDRA
11 11 18 00 : ARCILLAS
11 12 16 00 : MADERA
11 11 17 00 : ARENA
11 12 20 00 : PRODUCTOS DE MADERA DISEÑADOS
11 14 16 00 : DESECHOS NO METÁLICOS Y CHATARRA
11 19 16 00 : CHATARRA
11 19 17 00 : VIRUTAS

***** CONTINUA *****



Cámara de Comercio
del Huila

**CAMARA DE COMERCIO DEL HUILA
MANRIQUE SAAVEDRA CARLOS**

Fecha expedición: 2022/03/01 - 16:04:19 **** Recibo No. S001090640 **** Num. Operación. 99-USUPUBXX-20220301-0199

*** EXPEDIDO A TRAVES DEL SISTEMA VIRTUAL S.I.I. ***

15 10 15 00 : PETRÓLEO Y DESTILADOS
20 11 17 00 : ACCESORIOS DE PERFORACIÓN Y EXPLOTACIÓN
20 12 11 00 : EQUIPO PARA CEMENTAR
20 12 14 00 : HERRAMIENTAS Y EQUIPO DE TERMINACIÓN
20 12 15 00 : HERRAMIENTAS CONVENCIONALES DE PERFORACIÓN
20 12 20 00 : EQUIPO DE PRUEBA Y ACCESORIOS
20 12 30 00 : EQUIPO MULTILATERAL
20 14 10 00 : EQUIPO DE CABEZA DE POZO
20 14 13 00 : ANCLAS Y BOMBAS DE CHORRO DE BARRENAS HACIA ABAJO
20 14 29 00 : TANQUES Y RECIPIENTES ALMACENADORES
20 12 22 00 : EQUIPO DE PRUEBA DEL POZO
21 10 15 00 : MAQUINARIA AGRÍCOLA PARA PREPARACIÓN DEL SUELO
21 10 22 00 : MAQUINARIA Y EQUIPO PARA SILVICULTURA
22 10 15 00 : MAQUINARIA PARA TRABAJO DE DESMONTE
22 10 16 00 : EQUIPO DE PAVIMENTACIÓN
22 10 17 00 : COMPONENTES DE EQUIPO PESADO
22 10 18 00 : GRÚAS DE ELEVACIÓN
22 10 19 00 : MAQUINARIA Y ACCESORIOS DE CONSTRUCCIÓN DE EDIFICIOS
22 10 20 00 : EQUIPO Y MAQUINARIA DE DEMOLICIÓN DE EDIFICIOS
20 12 27 00 : MERCANCÍA TUBULAR PARA CAMPO PETROLERO
20 12 28 00 : EQUIPO Y PLATAFORMAS DE REACONDICIONAMIENTO Y PERFORACIÓN
23 10 15 00 : MAQUINARIA PARA TRABAJAR MADERA, PIEDRA, CERÁMICA Y SIMILARES
23 23 12 00 : SIERRAS CIRCULARES Y ACCESORIOS
23 27 18 00 : SUMINISTROS PARA SOLDAR, SOLDADURA FUERTE Y SOLDADURA DÉBIL
24 10 15 00 : CAMIONES INDUSTRIALES
24 10 17 00 : TRANSPORTADORES Y ACCESORIOS
24 11 15 00 : BOLSAS
24 11 18 00 : TANQUES Y CILINDROS Y SUS ACCESORIOS
24 12 15 00 : CAJAS, BOLSAS Y SACOS PARA EMPAQUETADO
25 10 15 00 : VEHÍCULOS DE PASAJEROS
25 10 21 00 : CAMIONES TRACTORES
25 19 15 00 : SISTEMAS Y EQUIPO DE APOYO PARA TRANSPORTE AÉREO
25 19 17 00 : EQUIPO PARA EL MANTENIMIENTO DE VEHÍCULO
26 12 15 00 : ALAMBRE ELÉCTRICO
26 12 16 00 : CABLES ELÉCTRICOS Y ACCESORIOS
26 11 18 00 : COMPONENTES DE LA TRANSMISIÓN
27 11 16 00 : HERRAMIENTAS DE PERFILAR
27 11 22 00 : HERRAMIENTAS DE ALBAÑILERÍA Y CONCRETO
27 11 27 00 : HERRAMIENTAS MECÁNICAS
27 11 30 00 : CEPILLOS
27 11 32 00 : JUEGOS DE HERRAMIENTAS
27 12 17 00 : ACCESORIOS DE TUBERÍA Y MANGA HIDRÁULICA
27 12 18 00 : HERRAMIENTAS HIDRÁULICAS
30 10 23 00 : PERFILES
30 10 24 00 : VARILLAS
30 11 15 00 : CONCRETO Y MORTEROS
30 11 16 00 : CEMENTO Y CAL
30 11 17 00 : YESOS
30 11 18 00 : AGREGADOS
30 11 19 00 : ELEMENTOS PARA REFORZAR CONCRETO
30 12 15 00 : DERIVADOS BITUMINOSOS
30 12 16 00 : ASFALTOS

***** CONTINUA *****



Cámara de Comercio
del Huila

**CAMARA DE COMERCIO DEL HUILA
MANRIQUE SAAVEDRA CARLOS**

Fecha expedición: 2022/03/01 - 16:04:19 **** Recibo No. S001090640 **** Num. Operación. 99-USUPUBXX-20220301-0199

*** EXPEDIDO A TRAVES DEL SISTEMA VIRTUAL S.I.I. ***

30 12 17 00 : MATERIALES DE CONSTRUCCIÓN DE CAMINOS Y CARRILERAS
30 12 18 00 : MATERIALES DE ARQUITECTURA PAISAJÍSTICA
30 12 19 00 : MATERIALES PARA ESTABILIZACIÓN Y REFUERZO DE SUELOS
30 13 15 00 : BLOQUES
30 13 16 00 : LADRILLOS
30 15 19 00 : MATERIALES Y PRODUCTOS PARA ACABADOS
30 15 21 00 : SUPERFICIE
30 16 17 00 : SUELOS
30 16 20 00 : MOLDURAS Y CARPINTERÍA
30 18 15 00 : PORCELANA SANITARIA
30 18 17 00 : GRIFOS
30 18 18 00 : CABEZAS, CHORROS Y PARTES Y ACCESORIOS DE GRIFOS Y DUCHAS
30 19 15 00 : ESCALERAS Y ANDAMIOS
30 19 16 00 : ESCALERAS Y ACCESORIOS DE ANDAMIAJE
30 19 17 00 : COBERTIZOS Y REMOLQUES DE CONSTRUCCIÓN
30 19 18 00 : EQUIPOS Y MATERIALES PARA CONSTRUCCIONES TEMPORALES Y APOYO AL MANTENIM...
30 26 54 00 : LÁMINAS DE HIERRO
31 15 22 00 : ALAMBRES NO ELÉCTRICOS DE HIERRO Y ACERO
31 16 23 00 : FERRETERÍA DE MONTAJE
31 16 24 00 : FIJADORES VARIOS
31 16 28 00 : FERRETERÍA EN GENERAL
31 16 34 00 : REDES DE METAL Y ESTRUCTURAS DE CRIBADO
31 18 17 00 : EMBALAJES Y EMPAQUETADURAS
31 35 12 00 : CONJUNTOS DE TUBERÍA SOLDADA O SOLDADA CON LATÓN
32 10 15 00 : CONJUNTOS DE CIRCUITOS Y COMPONENTES DE RADIOFRECUENCIA (RF)
32 15 19 00 : DISPOSITIVOS DE AUTOMATIZACIÓN DE CONTROL DE LA CONECTIVIDAD
39 12 18 00 : INSTALACIONES DE EDIFICIOS INTELIGENTES - IBI
40 14 16 00 : VÁLVULAS
40 14 17 00 : MATERIAL DE FERRETERÍA Y ACCESORIOS
40 15 15 00 : BOMBAS
40 15 17 00 : PIEZAS Y ACCESORIOS DE BOMBA
40 17 16 00 : TUBOS Y TUBERÍAS INDUSTRIALES
40 17 17 00 : ADAPTADORES DE TUBOS
40 17 20 00 : DEFLECTORES PARA TUBOS
40 17 22 00 : BRIDAS CIEGAS PARA TUBOS
40 17 24 00 : TAPAS PARA TUBOS
40 17 25 00 : CONECTORES DE TUBOS
40 17 27 00 : CRUCES DE TUBOS
40 17 28 00 : CODOS DE TUBOS
40 17 29 00 : UNIONES DE EXTENSIÓN DE TUBOS
40 17 35 00 : TAPONES PARA TUBOS
40 17 36 00 : ACOPLAMIENTOS REDUCTORES PARA TUBOS
40 17 34 00 : BRIDAS DE PLATO
40 17 37 00 : BRIDAS REDUCTORAS PARA TUBOS
40 17 38 00 : ABRAZADERAS DE REPARACIÓN PARA TUBOS
40 17 39 00 : DISCO DE RUPTURA PARA TUBOS
40 17 40 00 : BRIDA DESLIZANTE PARA TUBOS
40 17 43 00 : ESPACIADORES PARA TUBOS
40 17 46 00 : T PARA TUBOS
40 17 47 00 : BRIDA ROSCADA PARA TUBOS
40 17 49 00 : UNIONES PARA TUBOS
40 17 52 00 : Y DE CONEXIÓN PARA TUBOS

***** CONTINUA *****



*** EXPEDIDO A TRAVES DEL SISTEMA VIRTUAL S.I.I. ***

40 18 31 00 : ACCESORIOS DE TUBOS
41 11 16 00 : INSTRUMENTOS DE MEDIDA DE LONGITUD, ESPESOR O DISTANCIA
42 23 15 00 : SUMINISTROS Y EQUIPO DE ALIMENTACIÓN ENTERAL
47 10 15 00 : EQUIPO PARA EL TRATAMIENTO Y SUMINISTRO DE AGUA
60 12 11 00 : LIENZOS, PELÍCULAS, TABLEROS Y PAPELES DE ARTISTA
60 14 13 00 : SISTEMAS DE CONSTRUCCIÓN Y BLOQUES INFANTILES
70 13 15 00 : PROTECCIÓN DEL TERRENO Y DEL SUELO
70 17 17 00 : RIEGO
71 10 16 00 : SERVICIOS MINEROS DE PERFORACIÓN Y VOLADURA
71 10 17 00 : EXTRACCIÓN
71 12 11 00 : SERVICIOS DE TUBERÍA ADUJADA
71 12 15 00 : SERVICIOS DE MEDIDA DE PERFORACIÓN
71 12 25 00 : SERVICIOS DE CONTROL DE GAS O AGUA
72 10 15 00 : SERVICIOS DE APOYO PARA LA CONSTRUCCIÓN
72 10 21 00 : CONTROL DE PLAGAS
72 10 29 00 : SERVICIOS DE MANTENIMIENTO Y REPARACIÓN DE INSTALACIONES
72 10 33 00 : SERVICIOS DE MANTENIMIENTO Y REPARACIÓN DE INFRAESTRUCTURA
72 11 10 00 : SERVICIOS DE CONSTRUCCIÓN DE UNIDADES UNIFAMILIARES
72 12 11 00 : SERVICIOS DE CONSTRUCCIÓN DE EDIFICIOS COMERCIALES Y DE OFICINA
72 12 12 00 : SERVICIOS DE CONSTRUCCIÓN DE EDIFICIOS AGRÍCOLAS
72 12 14 00 : SERVICIOS DE CONSTRUCCIÓN DE EDIFICIOS PÚBLICOS ESPECIALIZADOS
72 12 15 00 : SERVICIOS DE CONSTRUCCIÓN DE PLANTAS INDUSTRIALES
72 14 10 00 : SERVICIOS DE CONSTRUCCIÓN DE AUTOPISTAS Y CARRETERAS
72 14 11 00 : SERVICIOS DE CONSTRUCCIÓN Y REVESTIMIENTO Y PAVIMENTACIÓN DE INFRAEST...
72 14 12 00 : SERVICIOS DE CONSTRUCCIÓN MARINA
72 14 14 00 : SERVICIOS DE CONSTRUCCIÓN Y REPARACIÓN DE FACILIDADES DE DETENCIÓN
72 14 15 00 : SERVICIOS DE PREPARACIÓN DE TIERRAS
72 14 17 00 : SERVICIOS DE ALQUILER O ARRENDAMIENTO DE EQUIPO Y MAQUINARIA DE CONSTRU...
72 15 11 00 : SERVICIOS DE CONSTRUCCIÓN DE PLOMERÍA
72 15 14 00 : SERVICIOS DE CONSTRUCCIÓN DE RECUBRIMIENTOS DE MUROS
72 15 18 00 : SERVICIOS DE MANTENIMIENTO Y REPARACIÓN DE INSTALACIÓN DE MÁQUINAS
72 15 19 00 : SERVICIOS DE ALBAÑILERÍA Y MAMPOSTERÍA
72 15 27 00 : SERVICIOS DE INSTALACIÓN Y REPARACIÓN DE CONCRETO
72 15 29 00 : SERVICIOS DE MONTAJE DE ACERO ESTRUCTURAL
72 15 39 00 : SERVICIO DE PREPARACIÓN DE OBRAS DE CONSTRUCCIÓN
73 15 21 00 : SERVICIOS DE MANTENIMIENTO Y REPARACIÓN DE EQUIPO DE MANUFACTURA
76 12 17 00 : TRATAMIENTO DE DESECHOS LÍQUIDOS
76 10 15 00 : DESINFECCIÓN
76 12 21 00 : SERVICIOS DE MEZCLA DE DESECHOS A COMBUSTIBLE
77 10 16 00 : PLANEACIÓN AMBIENTAL
77 10 17 00 : SERVICIOS DE ASESORÍA AMBIENTAL
77 10 18 00 : AUDITORÍA AMBIENTAL
77 10 19 00 : SERVICIOS DE INVESTIGACIÓN DE CONTAMINACIÓN
77 10 20 00 : SERVICIOS DE REPORTE AMBIENTAL
77 11 15 00 : SERVICIOS DE SEGURIDAD AMBIENTAL
77 12 17 00 : CONTAMINACIÓN DEL AGUA
77 13 17 00 : CONTAMINACIÓN DE SUSTANCIAS TÓXICAS
80 10 16 00 : GERENCIA DE PROYECTOS
81 10 15 00 : INGENIERÍA CIVIL Y ARQUITECTURA
81 10 27 00 : SERVICIOS DE DISEÑO E INGENIERÍA DE SISTEMAS INSTRUMENTADOS DE CONTROL
83 10 15 00 : SERVICIOS DE ACUEDUCTO Y ALCANTARILLADO
83 10 18 00 : SERVICIOS ELÉCTRICOS

***** CONTINUA *****



Cámara de Comercio
del Huila

**CAMARA DE COMERCIO DEL HUILA
MANRIQUE SAAVEDRA CARLOS**

Fecha expedición: 2022/03/01 - 16:04:19 **** Recibo No. S001090640 **** Num. Operación. 99-USUPUBXX-20220301-0199

*** EXPEDIDO A TRAVES DEL SISTEMA VIRTUAL S.I.I. ***

83 10 19 00 : CONSERVACIÓN DE ENERGÍA
93 15 15 00 : ADMINISTRACIÓN PÚBLICA
95 10 15 00 : LOTES RESIDENCIALES
95 10 16 00 : LOTES COMERCIALES
95 10 17 00 : LOTES INDUSTRIALES
95 10 18 00 : LOTES DE TERRENOS GUBERNAMENTALES
95 10 19 00 : TIERRAS AGRÍCOLAS
95 11 16 00 : VÍAS DE TRÁFICO ABIERTO
95 12 16 00 : EDIFICIOS Y ESTRUCTURAS DE TRANSPORTE
95 12 17 00 : EDIFICIOS Y ESTRUCTURAS PÚBLICOS
95 12 19 00 : EDIFICIOS Y ESTRUCTURAS EDUCACIONALES Y DE ADMINISTRACIÓN
95 12 24 00 : EDIFICIOS Y ESTRUCTURAS INDUSTRIALES

EXPERIENCIA No.20 :

NÚMERO CONSECUTIVO DEL CONTRATO:020

CONTRATO CELEBRADO POR :1 - EL PROPONENTE

NOMBRE DEL CONTRATISTA :MANRIQUE SAAVEDRA CARLOS

NOMBRE DEL CONTRATANTE :AGUAS DEL HUILA S. A. E.S.P.

VALOR CONTRATADO EN SMMLV :1546,88

SG FM CL PR - DESCRIPCIÓN

11 11 15 00 : BARRO Y TIERRA
11 11 16 00 : PIEDRA
11 11 18 00 : ARCILLAS
11 12 16 00 : MADERA
11 11 17 00 : ARENA
11 12 20 00 : PRODUCTOS DE MADERA DISEÑADOS
11 14 16 00 : DESECHOS NO METÁLICOS Y CHATARRA
11 19 16 00 : CHATARRA
11 19 17 00 : VIRUTAS
15 10 15 00 : PETRÓLEO Y DESTILADOS
20 11 17 00 : ACCESORIOS DE PERFORACIÓN Y EXPLOTACIÓN
20 12 11 00 : EQUIPO PARA CEMENTAR
20 12 14 00 : HERRAMIENTAS Y EQUIPO DE TERMINACIÓN
20 12 15 00 : HERRAMIENTAS CONVENCIONALES DE PERFORACIÓN
20 12 20 00 : EQUIPO DE PRUEBA Y ACCESORIOS
20 12 30 00 : EQUIPO MULTILATERAL
20 14 10 00 : EQUIPO DE CABEZA DE POZO
20 14 13 00 : ANCLAS Y BOMBAS DE CHORRO DE BARRENAS HACIA ABAJO
20 14 29 00 : TANQUES Y RECIPIENTES ALMACENADORES
20 12 22 00 : EQUIPO DE PRUEBA DEL POZO
21 10 15 00 : MAQUINARIA AGRÍCOLA PARA PREPARACIÓN DEL SUELO
21 10 22 00 : MAQUINARIA Y EQUIPO PARA SILVICULTURA
22 10 15 00 : MAQUINARIA PARA TRABAJO DE DESMONTE
22 10 16 00 : EQUIPO DE PAVIMENTACIÓN
22 10 17 00 : COMPONENTES DE EQUIPO PESADO
22 10 18 00 : GRÚAS DE ELEVACIÓN
22 10 19 00 : MAQUINARIA Y ACCESORIOS DE CONSTRUCCIÓN DE EDIFICIOS
22 10 20 00 : EQUIPO Y MAQUINARIA DE DEMOLICIÓN DE EDIFICIOS
20 12 27 00 : MERCANCÍA TUBULAR PARA CAMPO PETROLERO
20 12 28 00 : EQUIPO Y PLATAFORMAS DE REACONDICIONAMIENTO Y PERFORACIÓN
23 10 15 00 : MAQUINARIA PARA TRABAJAR MADERA, PIEDRA, CERÁMICA Y SIMILARES

***** CONTINUA *****



Cámara de Comercio
del Huila

**CAMARA DE COMERCIO DEL HUILA
MANRIQUE SAAVEDRA CARLOS**

Fecha expedición: 2022/03/01 - 16:04:19 **** Recibo No. S001090640 **** Num. Operación. 99-USUPUBXX-20220301-0199

*** EXPEDIDO A TRAVES DEL SISTEMA VIRTUAL S.I.I. ***

23 23 12 00 : SIERRAS CIRCULARES Y ACCESORIOS
23 27 18 00 : SUMINISTROS PARA SOLDAR, SOLDADURA FUERTE Y SOLDADURA DÉBIL
24 10 15 00 : CAMIONES INDUSTRIALES
24 10 17 00 : TRANSPORTADORES Y ACCESORIOS
24 11 15 00 : BOLSAS
24 11 18 00 : TANQUES Y CILINDROS Y SUS ACCESORIOS
24 12 15 00 : CAJAS, BOLSAS Y SACOS PARA EMPAQUETADO
25 10 15 00 : VEHÍCULOS DE PASAJEROS
25 10 21 00 : CAMIONES TRACTORES
25 19 15 00 : SISTEMAS Y EQUIPO DE APOYO PARA TRANSPORTE AÉREO
25 19 17 00 : EQUIPO PARA EL MANTENIMIENTO DE VEHÍCULO
26 12 15 00 : ALAMBRE ELÉCTRICO
26 12 16 00 : CABLES ELÉCTRICOS Y ACCESORIOS
26 11 18 00 : COMPONENTES DE LA TRANSMISIÓN
27 11 16 00 : HERRAMIENTAS DE PERFILAR
27 11 22 00 : HERRAMIENTAS DE ALBAÑILERÍA Y CONCRETO
27 11 27 00 : HERRAMIENTAS MECÁNICAS
27 11 30 00 : CEPILLOS
27 11 32 00 : JUEGOS DE HERRAMIENTAS
27 12 17 00 : ACCESORIOS DE TUBERÍA Y MANGA HIDRÁULICA
27 12 18 00 : HERRAMIENTAS HIDRÁULICAS
30 10 23 00 : PERFILES
30 10 24 00 : VARILLAS
30 11 15 00 : CONCRETO Y MORTEROS
30 11 16 00 : CEMENTO Y CAL
30 11 17 00 : YESOS
30 11 18 00 : AGREGADOS
30 11 19 00 : ELEMENTOS PARA REFORZAR CONCRETO
30 12 15 00 : DERIVADOS BITUMINOSOS
30 12 16 00 : ASFALTOS
30 12 17 00 : MATERIALES DE CONSTRUCCIÓN DE CAMINOS Y CARRILERAS
30 12 18 00 : MATERIALES DE ARQUITECTURA PAISAJÍSTICA
30 12 19 00 : MATERIALES PARA ESTABILIZACIÓN Y REFUERZO DE SUELOS
30 13 15 00 : BLOQUES
30 13 16 00 : LADRILLOS
30 15 19 00 : MATERIALES Y PRODUCTOS PARA ACABADOS
30 15 21 00 : SUPERFICIE
30 16 17 00 : SUELOS
30 16 20 00 : MOLDURAS Y CARPINTERÍA
30 18 15 00 : PORCELANA SANITARIA
30 18 17 00 : GRIFOS
30 18 18 00 : CABEZAS, CHORROS Y PARTES Y ACCESORIOS DE GRIFOS Y DUCHAS
30 19 15 00 : ESCALERAS Y ANDAMIOS
30 19 16 00 : ESCALERAS Y ACCESORIOS DE ANDAMIAJE
30 19 17 00 : COBERTIZOS Y REMOLQUES DE CONSTRUCCIÓN
30 19 18 00 : EQUIPOS Y MATERIALES PARA CONSTRUCCIONES TEMPORALES Y APOYO AL MANTENIM...
30 26 54 00 : LÁMINAS DE HIERRO
31 15 22 00 : ALAMBRES NO ELÉCTRICOS DE HIERRO Y ACERO
31 16 23 00 : FERRETERÍA DE MONTAJE
31 16 24 00 : FIJADORES VARIOS
31 16 28 00 : FERRETERÍA EN GENERAL
31 16 34 00 : REDES DE METAL Y ESTRUCTURAS DE CRIBADO

***** CONTINUA *****



*** EXPEDIDO A TRAVES DEL SISTEMA VIRTUAL S.I.I. ***

31 18 17 00 : EMBALAJES Y EMPAQUETADURAS
31 35 12 00 : CONJUNTOS DE TUBERÍA SOLDADA O SOLDADA CON LATÓN
32 10 15 00 : CONJUNTOS DE CIRCUITOS Y COMPONENTES DE RADIOFRECUENCIA (RF)
32 15 19 00 : DISPOSITIVOS DE AUTOMATIZACIÓN DE CONTROL DE LA CONECTIVIDAD
39 12 18 00 : INSTALACIONES DE EDIFICIOS INTELIGENTES - IBI
40 14 16 00 : VÁLVULAS
40 14 17 00 : MATERIAL DE FERRETERÍA Y ACCESORIOS
40 15 15 00 : BOMBAS
40 15 17 00 : PIEZAS Y ACCESORIOS DE BOMBA
40 17 16 00 : TUBOS Y TUBERÍAS INDUSTRIALES
40 17 17 00 : ADAPTADORES DE TUBOS
40 17 20 00 : DEFLECTORES PARA TUBOS
40 17 22 00 : BRIDAS CIEGAS PARA TUBOS
40 17 24 00 : TAPAS PARA TUBOS
40 17 25 00 : CONECTORES DE TUBOS
40 17 27 00 : CRUCES DE TUBOS
40 17 28 00 : CODOS DE TUBOS
40 17 29 00 : UNIONES DE EXTENSIÓN DE TUBOS
40 17 35 00 : TAPONES PARA TUBOS
40 17 36 00 : ACOPLAMIENTOS REDUCTORES PARA TUBOS
40 17 34 00 : BRIDAS DE PLATO
40 17 37 00 : BRIDAS REDUCTORAS PARA TUBOS
40 17 38 00 : ABRAZADERAS DE REPARACIÓN PARA TUBOS
40 17 39 00 : DISCO DE RUPTURA PARA TUBOS
40 17 40 00 : BRIDA DESLIZANTE PARA TUBOS
40 17 43 00 : ESPACIADORES PARA TUBOS
40 17 46 00 : T PARA TUBOS
40 17 47 00 : BRIDA ROSCADA PARA TUBOS
40 17 49 00 : UNIONES PARA TUBOS
40 17 52 00 : Y DE CONEXIÓN PARA TUBOS
40 18 31 00 : ACCESORIOS DE TUBOS
41 11 16 00 : INSTRUMENTOS DE MEDIDA DE LONGITUD, ESPESOR O DISTANCIA
42 23 15 00 : SUMINISTROS Y EQUIPO DE ALIMENTACIÓN ENTERAL
47 10 15 00 : EQUIPO PARA EL TRATAMIENTO Y SUMINISTRO DE AGUA
60 12 11 00 : LIENZOS, PELÍCULAS, TABLEROS Y PAPELES DE ARTISTA
60 14 13 00 : SISTEMAS DE CONSTRUCCIÓN Y BLOQUES INFANTILES
70 13 15 00 : PROTECCIÓN DEL TERRENO Y DEL SUELO
70 17 17 00 : RIEGO
71 10 16 00 : SERVICIOS MINEROS DE PERFORACIÓN Y VOLADURA
71 10 17 00 : EXTRACCIÓN
71 12 11 00 : SERVICIOS DE TUBERÍA ADUJADA
71 12 15 00 : SERVICIOS DE MEDIDA DE PERFORACIÓN
71 12 25 00 : SERVICIOS DE CONTROL DE GAS O AGUA
72 10 15 00 : SERVICIOS DE APOYO PARA LA CONSTRUCCIÓN
72 10 21 00 : CONTROL DE PLAGAS
72 10 29 00 : SERVICIOS DE MANTENIMIENTO Y REPARACIÓN DE INSTALACIONES
72 10 33 00 : SERVICIOS DE MANTENIMIENTO Y REPARACIÓN DE INFRAESTRUCTURA
72 11 10 00 : SERVICIOS DE CONSTRUCCIÓN DE UNIDADES UNIFAMILIARES
72 12 11 00 : SERVICIOS DE CONSTRUCCIÓN DE EDIFICIOS COMERCIALES Y DE OFICINA
72 12 12 00 : SERVICIOS DE CONSTRUCCIÓN DE EDIFICIOS AGRÍCOLAS
72 12 14 00 : SERVICIOS DE CONSTRUCCIÓN DE EDIFICIOS PÚBLICOS ESPECIALIZADOS
72 12 15 00 : SERVICIOS DE CONSTRUCCIÓN DE PLANTAS INDUSTRIALES

***** CONTINUA *****



Cámara de Comercio
del Huila

**CAMARA DE COMERCIO DEL HUILA
MANRIQUE SAAVEDRA CARLOS**

Fecha expedición: 2022/03/01 - 16:04:19 **** Recibo No. S001090640 **** Num. Operación. 99-USUPUBXX-20220301-0199

*** EXPEDIDO A TRAVES DEL SISTEMA VIRTUAL S.I.I. ***

72 14 10 00 : SERVICIOS DE CONSTRUCCIÓN DE AUTOPISTAS Y CARRETERAS
72 14 11 00 : SERVICIOS DE CONSTRUCCIÓN Y REVESTIMIENTO Y PAVIMENTACIÓN DE INFRAEST...
72 14 12 00 : SERVICIOS DE CONSTRUCCIÓN MARINA
72 14 14 00 : SERVICIOS DE CONSTRUCCIÓN Y REPARACIÓN DE FACILIDADES DE DETENCIÓN
72 14 15 00 : SERVICIOS DE PREPARACIÓN DE TIERRAS
72 14 17 00 : SERVICIOS DE ALQUILER O ARRENDAMIENTO DE EQUIPO Y MAQUINARIA DE CONSTRU...
72 15 11 00 : SERVICIOS DE CONSTRUCCIÓN DE PLOMERÍA
72 15 14 00 : SERVICIOS DE CONSTRUCCIÓN DE RECUBRIMIENTOS DE MUROS
72 15 18 00 : SERVICIOS DE MANTENIMIENTO Y REPARACIÓN DE INSTALACIÓN DE MÁQUINAS
72 15 19 00 : SERVICIOS DE ALBAÑILERÍA Y MAMPOSTERÍA
72 15 27 00 : SERVICIOS DE INSTALACIÓN Y REPARACIÓN DE CONCRETO
72 15 29 00 : SERVICIOS DE MONTAJE DE ACERO ESTRUCTURAL
72 15 39 00 : SERVICIO DE PREPARACIÓN DE OBRAS DE CONSTRUCCIÓN
73 15 21 00 : SERVICIOS DE MANTENIMIENTO Y REPARACIÓN DE EQUIPO DE MANUFACTURA
76 12 17 00 : TRATAMIENTO DE DESECHOS LÍQUIDOS
76 10 15 00 : DESINFECCIÓN
76 12 21 00 : SERVICIOS DE MEZCLA DE DESECHOS A COMBUSTIBLE
77 10 16 00 : PLANEACIÓN AMBIENTAL
77 10 17 00 : SERVICIOS DE ASESORÍA AMBIENTAL
77 10 18 00 : AUDITORÍA AMBIENTAL
77 10 19 00 : SERVICIOS DE INVESTIGACIÓN DE CONTAMINACIÓN
77 10 20 00 : SERVICIOS DE REPORTE AMBIENTAL
77 11 15 00 : SERVICIOS DE SEGURIDAD AMBIENTAL
77 12 17 00 : CONTAMINACIÓN DEL AGUA
77 13 17 00 : CONTAMINACIÓN DE SUSTANCIAS TÓXICAS
80 10 16 00 : GERENCIA DE PROYECTOS
81 10 15 00 : INGENIERÍA CIVIL Y ARQUITECTURA
81 10 27 00 : SERVICIOS DE DISEÑO E INGENIERÍA DE SISTEMAS INSTRUMENTADOS DE CONTROL
83 10 15 00 : SERVICIOS DE ACUEDUCTO Y ALCANTARILLADO
83 10 18 00 : SERVICIOS ELÉCTRICOS
83 10 19 00 : CONSERVACIÓN DE ENERGÍA
93 15 15 00 : ADMINISTRACIÓN PÚBLICA
95 10 15 00 : LOTES RESIDENCIALES
95 10 16 00 : LOTES COMERCIALES
95 10 17 00 : LOTES INDUSTRIALES
95 10 18 00 : LOTES DE TERRENOS GUBERNAMENTALES
95 10 19 00 : TIERRAS AGRÍCOLAS
95 11 16 00 : VÍAS DE TRÁFICO ABIERTO
95 12 16 00 : EDIFICIOS Y ESTRUCTURAS DE TRANSPORTE
95 12 17 00 : EDIFICIOS Y ESTRUCTURAS PÚBLICOS
95 12 19 00 : EDIFICIOS Y ESTRUCTURAS EDUCACIONALES Y DE ADMINISTRACIÓN
95 12 24 00 : EDIFICIOS Y ESTRUCTURAS INDUSTRIALES

EXPERIENCIA No. 21 :

NÚMERO CONSECUTIVO DEL CONTRATO:021

CONTRATO CELEBRADO POR :3 - CONSORCIO O UNIÓN TEMPORAL

NOMBRE DEL CONTRATISTA :UNION TEMPORAL IGEC

NOMBRE DEL CONTRATANTE :EMPRESAS PUBLICAS DE NEIVA

VALOR CONTRATADO EN SMMLV :1644,30

PORCENTAJE DE PARTICIPACIÓN EN EL VALOR EJECUTADO EN CASO DE CONSORCIOS Y UNIONES

TEMPORALES: 59.5%

***** CONTINUA *****



Cámara de Comercio
del Huila

**CAMARA DE COMERCIO DEL HUILA
MANRIQUE SAAVEDRA CARLOS**

Fecha expedición: 2022/03/01 - 16:04:19 **** Recibo No. S001090640 **** Num. Operación. 99-USUPUBXX-20220301-0199

*** EXPEDIDO A TRAVES DEL SISTEMA VIRTUAL S.I.I. ***

SG	FM	CL	PR	DESCRIPCIÓN
10	16	16	00	: PLANTAS FLORALES
11	11	15	00	: BARRO Y TIERRA
11	11	16	00	: PIEDRA
11	11	18	00	: ARCILLAS
11	12	16	00	: MADERA
11	11	17	00	: ARENA
11	12	20	00	: PRODUCTOS DE MADERA DISEÑADOS
11	14	16	00	: DESECHOS NO METÁLICOS Y CHATARRA
11	19	16	00	: CHATARRA
11	19	17	00	: VIRUTAS
15	10	15	00	: PETRÓLEO Y DESTILADOS
20	11	17	00	: ACCESORIOS DE PERFORACIÓN Y EXPLOTACIÓN
20	12	11	00	: EQUIPO PARA CEMENTAR
20	12	14	00	: HERRAMIENTAS Y EQUIPO DE TERMINACIÓN
20	12	15	00	: HERRAMIENTAS CONVENCIONALES DE PERFORACIÓN
20	12	20	00	: EQUIPO DE PRUEBA Y ACCESORIOS
20	12	30	00	: EQUIPO MULTILATERAL
20	14	10	00	: EQUIPO DE CABEZA DE POZO
20	14	13	00	: ANCLAS Y BOMBAS DE CHORRO DE BARRENAS HACIA ABAJO
20	14	29	00	: TANQUES Y RECIPIENTES ALMACENADORES
20	12	22	00	: EQUIPO DE PRUEBA DEL POZO
21	10	15	00	: MAQUINARIA AGRÍCOLA PARA PREPARACIÓN DEL SUELO
21	10	22	00	: MAQUINARIA Y EQUIPO PARA SILVICULTURA
22	10	15	00	: MAQUINARIA PARA TRABAJO DE DESMONTE
22	10	16	00	: EQUIPO DE PAVIMENTACIÓN
22	10	17	00	: COMPONENTES DE EQUIPO PESADO
22	10	18	00	: GRÚAS DE ELEVACIÓN
22	10	19	00	: MAQUINARIA Y ACCESORIOS DE CONSTRUCCIÓN DE EDIFICIOS
22	10	20	00	: EQUIPO Y MAQUINARIA DE DEMOLICIÓN DE EDIFICIOS
20	12	27	00	: MERCANCÍA TUBULAR PARA CAMPO PETROLERO
20	12	28	00	: EQUIPO Y PLATAFORMAS DE REACONDICIONAMIENTO Y PERFORACIÓN
23	10	15	00	: MAQUINARIA PARA TRABAJAR MADERA, PIEDRA, CERÁMICA Y SIMILARES
23	23	12	00	: SIERRAS CIRCULARES Y ACCESORIOS
23	27	18	00	: SUMINISTROS PARA SOLDAR, SOLDADURA FUERTE Y SOLDADURA DÉBIL
24	10	15	00	: CAMIONES INDUSTRIALES
24	10	17	00	: TRANSPORTADORES Y ACCESORIOS
24	11	15	00	: BOLSAS
24	11	18	00	: TANQUES Y CILINDROS Y SUS ACCESORIOS
24	12	15	00	: CAJAS, BOLSAS Y SACOS PARA EMPAQUETADO
25	10	15	00	: VEHÍCULOS DE PASAJEROS
25	10	21	00	: CAMIONES TRACTORES
25	19	15	00	: SISTEMAS Y EQUIPO DE APOYO PARA TRANSPORTE AÉREO
25	19	17	00	: EQUIPO PARA EL MANTENIMIENTO DE VEHÍCULO
26	12	15	00	: ALAMBRE ELÉCTRICO
26	12	16	00	: CABLES ELÉCTRICOS Y ACCESORIOS
26	11	18	00	: COMPONENTES DE LA TRANSMISIÓN
27	11	16	00	: HERRAMIENTAS DE PERFILAR
27	11	22	00	: HERRAMIENTAS DE ALBAÑILERÍA Y CONCRETO
27	11	27	00	: HERRAMIENTAS MECÁNICAS
27	11	30	00	: CEPILLOS
27	11	32	00	: JUEGOS DE HERRAMIENTAS

***** CONTINUA *****



Cámara de Comercio
del Huila

**CAMARA DE COMERCIO DEL HUILA
MANRIQUE SAAVEDRA CARLOS**

Fecha expedición: 2022/03/01 - 16:04:19 **** Recibo No. S001090640 **** Num. Operación. 99-USUPUBXX-20220301-0199

*** EXPEDIDO A TRAVES DEL SISTEMA VIRTUAL S.I.I. ***

27 12 17 00 : ACCESORIOS DE TUBERÍA Y MANGA HIDRÁULICA
27 12 18 00 : HERRAMIENTAS HIDRÁULICAS
30 10 23 00 : PERFILES
30 10 24 00 : VARILLAS
30 11 15 00 : CONCRETO Y MORTEROS
30 11 16 00 : CEMENTO Y CAL
30 11 17 00 : YESOS
30 11 18 00 : AGREGADOS
30 11 19 00 : ELEMENTOS PARA REFORZAR CONCRETO
30 12 15 00 : DERIVADOS BITUMINOSOS
30 12 16 00 : ASFALTOS
30 12 17 00 : MATERIALES DE CONSTRUCCIÓN DE CAMINOS Y CARRILERAS
30 12 18 00 : MATERIALES DE ARQUITECTURA PAISAJÍSTICA
30 12 19 00 : MATERIALES PARA ESTABILIZACIÓN Y REFUERZO DE SUELOS
30 13 15 00 : BLOQUES
30 13 16 00 : LADRILLOS
30 15 19 00 : MATERIALES Y PRODUCTOS PARA ACABADOS
30 15 21 00 : SUPERFICIE
30 16 17 00 : SUELOS
30 16 20 00 : MOLDURAS Y CARPINTERÍA
30 18 15 00 : PORCELANA SANITARIA
30 18 17 00 : GRIFOS
30 18 18 00 : CABEZAS, CHORROS Y PARTES Y ACCESORIOS DE GRIFOS Y DUCHAS
30 19 15 00 : ESCALERAS Y ANDAMIOS
30 19 16 00 : ESCALERAS Y ACCESORIOS DE ANDAMIAJE
30 19 17 00 : COBERTIZOS Y REMOLQUES DE CONSTRUCCIÓN
30 19 18 00 : EQUIPOS Y MATERIALES PARA CONSTRUCCIONES TEMPORALES Y APOYO AL MANTENIM...
30 26 54 00 : LÁMINAS DE HIERRO
31 15 22 00 : ALAMBRES NO ELÉCTRICOS DE HIERRO Y ACERO
31 16 23 00 : FERRETERÍA DE MONTAJE
31 16 24 00 : FIJADORES VARIOS
31 16 28 00 : FERRETERÍA EN GENERAL
31 16 34 00 : REDES DE METAL Y ESTRUCTURAS DE CRIBADO
31 18 17 00 : EMBALAJES Y EMPAQUETADURAS
31 35 12 00 : CONJUNTOS DE TUBERÍA SOLDADA O SOLDADA CON LATÓN
32 10 15 00 : CONJUNTOS DE CIRCUITOS Y COMPONENTES DE RADIOFRECUENCIA (RF)
32 15 19 00 : DISPOSITIVOS DE AUTOMATIZACIÓN DE CONTROL DE LA CONECTIVIDAD
39 12 18 00 : INSTALACIONES DE EDIFICIOS INTELIGENTES - IBI
40 14 16 00 : VÁLVULAS
40 14 17 00 : MATERIAL DE FERRETERÍA Y ACCESORIOS
40 15 15 00 : BOMBAS
40 15 17 00 : PIEZAS Y ACCESORIOS DE BOMBA
40 17 16 00 : TUBOS Y TUBERÍAS INDUSTRIALES
40 17 17 00 : ADAPTADORES DE TUBOS
40 17 20 00 : DEFLECTORES PARA TUBOS
40 17 22 00 : BRIDAS CIEGAS PARA TUBOS
40 17 24 00 : TAPAS PARA TUBOS
40 17 25 00 : CONECTORES DE TUBOS
40 17 27 00 : CRUCES DE TUBOS
40 17 28 00 : CODOS DE TUBOS
40 17 29 00 : UNIONES DE EXTENSIÓN DE TUBOS
40 17 35 00 : TAPONES PARA TUBOS

***** CONTINUA *****



Cámara de Comercio
del Huila

**CAMARA DE COMERCIO DEL HUILA
MANRIQUE SAAVEDRA CARLOS**

Fecha expedición: 2022/03/01 - 16:04:19 **** Recibo No. S001090640 **** Num. Operación. 99-USUPUBXX-20220301-0199

*** EXPEDIDO A TRAVES DEL SISTEMA VIRTUAL S.I.I. ***

40 17 36 00 : ACOPLAMIENTOS REDUCTORES PARA TUBOS
40 17 34 00 : BRIDAS DE PLATO
40 17 37 00 : BRIDAS REDUCTORAS PARA TUBOS
40 17 38 00 : ABRAZADERAS DE REPARACIÓN PARA TUBOS
40 17 39 00 : DISCO DE RUPTURA PARA TUBOS
40 17 40 00 : BRIDA DESLIZANTE PARA TUBOS
40 17 43 00 : ESPACIADORES PARA TUBOS
40 17 46 00 : T PARA TUBOS
40 17 47 00 : BRIDA ROSCADA PARA TUBOS
40 17 49 00 : UNIONES PARA TUBOS
40 17 52 00 : Y DE CONEXIÓN PARA TUBOS
40 18 31 00 : ACCESORIOS DE TUBOS
41 11 16 00 : INSTRUMENTOS DE MEDIDA DE LONGITUD, ESPESOR O DISTANCIA
42 23 15 00 : SUMINISTROS Y EQUIPO DE ALIMENTACIÓN ENTERAL
47 10 15 00 : EQUIPO PARA EL TRATAMIENTO Y SUMINISTRO DE AGUA
60 12 11 00 : LIENZOS, PELÍCULAS, TABLEROS Y PAPELES DE ARTISTA
60 14 13 00 : SISTEMAS DE CONSTRUCCIÓN Y BLOQUES INFANTILES
70 13 15 00 : PROTECCIÓN DEL TERRENO Y DEL SUELO
70 17 17 00 : RIEGO
71 10 16 00 : SERVICIOS MINEROS DE PERFORACIÓN Y VOLADURA
71 10 17 00 : EXTRACCIÓN
71 12 11 00 : SERVICIOS DE TUBERÍA ADUJADA
71 12 15 00 : SERVICIOS DE MEDIDA DE PERFORACIÓN
71 12 25 00 : SERVICIOS DE CONTROL DE GAS O AGUA
72 10 15 00 : SERVICIOS DE APOYO PARA LA CONSTRUCCIÓN
72 10 21 00 : CONTROL DE PLAGAS
72 10 29 00 : SERVICIOS DE MANTENIMIENTO Y REPARACIÓN DE INSTALACIONES
72 10 33 00 : SERVICIOS DE MANTENIMIENTO Y REPARACIÓN DE INFRAESTRUCTURA
72 11 10 00 : SERVICIOS DE CONSTRUCCIÓN DE UNIDADES UNIFAMILIARES
72 12 11 00 : SERVICIOS DE CONSTRUCCIÓN DE EDIFICIOS COMERCIALES Y DE OFICINA
72 12 12 00 : SERVICIOS DE CONSTRUCCIÓN DE EDIFICIOS AGRÍCOLAS
72 12 14 00 : SERVICIOS DE CONSTRUCCIÓN DE EDIFICIOS PÚBLICOS ESPECIALIZADOS
72 12 15 00 : SERVICIOS DE CONSTRUCCIÓN DE PLANTAS INDUSTRIALES
72 14 10 00 : SERVICIOS DE CONSTRUCCIÓN DE AUTOPISTAS Y CARRETERAS
72 14 11 00 : SERVICIOS DE CONSTRUCCIÓN Y REVESTIMIENTO Y PAVIMENTACIÓN DE INFRAEST...
72 14 12 00 : SERVICIOS DE CONSTRUCCIÓN MARINA
72 14 14 00 : SERVICIOS DE CONSTRUCCIÓN Y REPARACIÓN DE FACILIDADES DE DETENCIÓN
72 14 15 00 : SERVICIOS DE PREPARACIÓN DE TIERRAS
72 14 17 00 : SERVICIOS DE ALQUILER O ARRENDAMIENTO DE EQUIPO Y MAQUINARIA DE CONSTRU...
72 15 11 00 : SERVICIOS DE CONSTRUCCIÓN DE PLOMERÍA
72 15 14 00 : SERVICIOS DE CONSTRUCCIÓN DE RECUBRIMIENTOS DE MUROS
72 15 18 00 : SERVICIOS DE MANTENIMIENTO Y REPARACIÓN DE INSTALACIÓN DE MÁQUINAS
72 15 19 00 : SERVICIOS DE ALBAÑILERÍA Y MAMPOSTERÍA
72 15 27 00 : SERVICIOS DE INSTALACIÓN Y REPARACIÓN DE CONCRETO
72 15 29 00 : SERVICIOS DE MONTAJE DE ACERO ESTRUCTURAL
72 15 39 00 : SERVICIO DE PREPARACIÓN DE OBRAS DE CONSTRUCCIÓN
73 15 21 00 : SERVICIOS DE MANTENIMIENTO Y REPARACIÓN DE EQUIPO DE MANUFACTURA
76 12 17 00 : TRATAMIENTO DE DESECHOS LÍQUIDOS
76 10 15 00 : DESINFECCIÓN
76 12 21 00 : SERVICIOS DE MEZCLA DE DESECHOS A COMBUSTIBLE
77 10 16 00 : PLANEACIÓN AMBIENTAL
77 10 17 00 : SERVICIOS DE ASESORÍA AMBIENTAL

***** CONTINUA *****



Cámara de Comercio
del Huila

**CAMARA DE COMERCIO DEL HUILA
MANRIQUE SAAVEDRA CARLOS**

Fecha expedición: 2022/03/01 - 16:04:19 **** Recibo No. S001090640 **** Num. Operación. 99-USUPUBXX-20220301-0199

*** EXPEDIDO A TRAVES DEL SISTEMA VIRTUAL S.I.I. ***

77 10 18 00 : AUDITORÍA AMBIENTAL
77 10 19 00 : SERVICIOS DE INVESTIGACIÓN DE CONTAMINACIÓN
77 10 20 00 : SERVICIOS DE REPORTE AMBIENTAL
77 11 15 00 : SERVICIOS DE SEGURIDAD AMBIENTAL
77 12 17 00 : CONTAMINACIÓN DEL AGUA
77 13 17 00 : CONTAMINACIÓN DE SUSTANCIAS TÓXICAS
80 10 16 00 : GERENCIA DE PROYECTOS
81 10 15 00 : INGENIERÍA CIVIL Y ARQUITECTURA
81 10 27 00 : SERVICIOS DE DISEÑO E INGENIERÍA DE SISTEMAS INSTRUMENTADOS DE CONTROL
83 10 15 00 : SERVICIOS DE ACUEDUCTO Y ALCANTARILLADO
83 10 18 00 : SERVICIOS ELÉCTRICOS
83 10 19 00 : CONSERVACIÓN DE ENERGÍA
93 15 15 00 : ADMINISTRACIÓN PÚBLICA
95 10 15 00 : LOTES RESIDENCIALES
95 10 16 00 : LOTES COMERCIALES
95 10 17 00 : LOTES INDUSTRIALES
95 10 18 00 : LOTES DE TERRENOS GUBERNAMENTALES
95 10 19 00 : TIERRAS AGRÍCOLAS
95 11 16 00 : VÍAS DE TRÁFICO ABIERTO
95 12 16 00 : EDIFICIOS Y ESTRUCTURAS DE TRANSPORTE
95 12 17 00 : EDIFICIOS Y ESTRUCTURAS PÚBLICOS
95 12 19 00 : EDIFICIOS Y ESTRUCTURAS EDUCACIONALES Y DE ADMINISTRACIÓN
95 12 24 00 : EDIFICIOS Y ESTRUCTURAS INDUSTRIALES

EXPERIENCIA No. 22 :

NÚMERO CONSECUTIVO DEL CONTRATO:022

CONTRATO CELEBRADO POR :1 - EL PROPONENTE

NOMBRE DEL CONTRATISTA :MANRIQUE SAAVEDRA CARLOS

NOMBRE DEL CONTRATANTE :EMPRESAS PUBLICAS DE NEIVA

VALOR CONTRATADO EN SMMLV :776,56

SG FM CL PR - DESCRIPCIÓN

10 15 17 00 : SEMILLAS Y PLÁNTULAS DE HIERBA Y FORRAJE
10 15 18 00 : SEMILLAS Y PLÁNTULAS DE ESPECIAS
10 15 19 00 : SEMILLAS, BULBOS, PLÁNTULAS Y ESQUEJES DE FLORES
10 15 20 00 : SEMILLAS Y ESQUEJES DE ÁRBOLES Y ARBUSTOS
10 16 18 00 : PLANTAS SIN FLOR
10 17 15 00 : ABONOS ORGÁNICOS Y NUTRIENTES PARA PLANTAS
10 16 15 00 : ÁRBOLES Y ARBUSTOS
10 16 16 00 : PLANTAS FLORALES
11 11 15 00 : BARRO Y TIERRA
11 11 16 00 : PIEDRA
11 11 18 00 : ARCILLAS
11 12 16 00 : MADERA
11 11 17 00 : ARENA
11 12 20 00 : PRODUCTOS DE MADERA DISEÑADOS
11 14 16 00 : DESECHOS NO METÁLICOS Y CHATARRA
11 19 16 00 : CHATARRA
11 19 17 00 : VIRUTAS
12 16 41 00 : IN SITU
15 10 15 00 : PETRÓLEO Y DESTILADOS
20 11 17 00 : ACCESORIOS DE PERFORACIÓN Y EXPLOTACIÓN

***** CONTINUA *****



Cámara de Comercio
del Huila

**CAMARA DE COMERCIO DEL HUILA
MANRIQUE SAAVEDRA CARLOS**

Fecha expedición: 2022/03/01 - 16:04:19 **** Recibo No. S001090640 **** Num. Operación. 99-USUPUBXX-20220301-0199

*** EXPEDIDO A TRAVES DEL SISTEMA VIRTUAL S.I.I. ***

20 12 11 00 : EQUIPO PARA CEMENTAR
20 12 14 00 : HERRAMIENTAS Y EQUIPO DE TERMINACIÓN
20 12 15 00 : HERRAMIENTAS CONVENCIONALES DE PERFORACIÓN
20 12 20 00 : EQUIPO DE PRUEBA Y ACCESORIOS
20 12 30 00 : EQUIPO MULTILATERAL
20 14 10 00 : EQUIPO DE CABEZA DE POZO
20 14 13 00 : ANCLAS Y BOMBAS DE CHORRO DE BARRENAS HACIA ABAJO
20 14 29 00 : TANQUES Y RECIPIENTES ALMACENADORES
20 12 22 00 : EQUIPO DE PRUEBA DEL POZO
21 10 15 00 : MAQUINARIA AGRÍCOLA PARA PREPARACIÓN DEL SUELO
21 10 22 00 : MAQUINARIA Y EQUIPO PARA SILVICULTURA
22 10 15 00 : MAQUINARIA PARA TRABAJO DE DESMONTE
22 10 16 00 : EQUIPO DE PAVIMENTACIÓN
22 10 17 00 : COMPONENTES DE EQUIPO PESADO
22 10 18 00 : GRÚAS DE ELEVACIÓN
22 10 19 00 : MAQUINARIA Y ACCESORIOS DE CONSTRUCCIÓN DE EDIFICIOS
22 10 20 00 : EQUIPO Y MAQUINARIA DE DEMOLICIÓN DE EDIFICIOS
20 12 27 00 : MERCANCÍA TUBULAR PARA CAMPO PETROLERO
20 12 28 00 : EQUIPO Y PLATAFORMAS DE REACONDICIONAMIENTO Y PERFORACIÓN
23 10 15 00 : MAQUINARIA PARA TRABAJAR MADERA, PIEDRA, CERÁMICA Y SIMILARES
23 23 12 00 : SIERRAS CIRCULARES Y ACCESORIOS
23 27 18 00 : SUMINISTROS PARA SOLDAR, SOLDADURA FUERTE Y SOLDADURA DÉBIL
24 10 15 00 : CAMIONES INDUSTRIALES
24 10 17 00 : TRANSPORTADORES Y ACCESORIOS
24 11 15 00 : BOLSAS
24 11 18 00 : TANQUES Y CILINDROS Y SUS ACCESORIOS
24 12 15 00 : CAJAS, BOLSAS Y SACOS PARA EMPAQUETADO
25 10 15 00 : VEHÍCULOS DE PASAJEROS
25 10 21 00 : CAMIONES TRACTORES
25 19 15 00 : SISTEMAS Y EQUIPO DE APOYO PARA TRANSPORTE AÉREO
25 19 17 00 : EQUIPO PARA EL MANTENIMIENTO DE VEHÍCULO
26 12 15 00 : ALAMBRE ELÉCTRICO
26 12 16 00 : CABLES ELÉCTRICOS Y ACCESORIOS
26 11 18 00 : COMPONENTES DE LA TRANSMISIÓN
27 11 16 00 : HERRAMIENTAS DE PERFILAR
27 11 22 00 : HERRAMIENTAS DE ALBAÑILERÍA Y CONCRETO
27 11 27 00 : HERRAMIENTAS MECÁNICAS
27 11 30 00 : CEPILLOS
27 11 32 00 : JUEGOS DE HERRAMIENTAS
27 12 17 00 : ACCESORIOS DE TUBERÍA Y MANGA HIDRÁULICA
27 12 18 00 : HERRAMIENTAS HIDRÁULICAS
30 10 23 00 : PERFILES
30 10 24 00 : VARILLAS
30 11 15 00 : CONCRETO Y MORTEROS
30 11 16 00 : CEMENTO Y CAL
30 11 17 00 : YESOS
30 11 18 00 : AGREGADOS
30 11 19 00 : ELEMENTOS PARA REFORZAR CONCRETO
30 12 15 00 : DERIVADOS BITUMINOSOS
30 12 16 00 : ASFALTOS
30 12 17 00 : MATERIALES DE CONSTRUCCIÓN DE CAMINOS Y CARRILERAS
30 12 18 00 : MATERIALES DE ARQUITECTURA PAISAJÍSTICA

***** CONTINUA *****



*** EXPEDIDO A TRAVES DEL SISTEMA VIRTUAL S.I.I. ***

30 12 19 00 : MATERIALES PARA ESTABILIZACIÓN Y REFUERZO DE SUELOS
30 13 15 00 : BLOQUES
30 13 16 00 : LADRILLOS
30 15 19 00 : MATERIALES Y PRODUCTOS PARA ACABADOS
30 15 21 00 : SUPERFICIE
30 16 17 00 : SUELOS
30 16 20 00 : MOLDURAS Y CARPINTERÍA
30 18 15 00 : PORCELANA SANITARIA
30 18 17 00 : GRIFOS
30 18 18 00 : CABEZAS, CHORROS Y PARTES Y ACCESORIOS DE GRIFOS Y DUCHAS
30 19 15 00 : ESCALERAS Y ANDAMIOS
30 19 16 00 : ESCALERAS Y ACCESORIOS DE ANDAMIAJE
30 19 17 00 : COBERTIZOS Y REMOLQUES DE CONSTRUCCIÓN
30 19 18 00 : EQUIPOS Y MATERIALES PARA CONSTRUCCIONES TEMPORALES Y APOYO AL MANTENIM...
30 26 54 00 : LÁMINAS DE HIERRO
31 15 22 00 : ALAMBRES NO ELÉCTRICOS DE HIERRO Y ACERO
31 16 23 00 : FERRETERÍA DE MONTAJE
31 16 24 00 : FIJADORES VARIOS
31 16 28 00 : FERRETERÍA EN GENERAL
31 16 34 00 : REDES DE METAL Y ESTRUCTURAS DE CRIBADO
31 18 17 00 : EMBALAJES Y EMPAQUETADURAS
31 35 12 00 : CONJUNTOS DE TUBERÍA SOLDADA O SOLDADA CON LATÓN
32 10 15 00 : CONJUNTOS DE CIRCUITOS Y COMPONENTES DE RADIOFRECUENCIA (RF)
32 15 19 00 : DISPOSITIVOS DE AUTOMATIZACIÓN DE CONTROL DE LA CONECTIVIDAD
39 12 18 00 : INSTALACIONES DE EDIFICIOS INTELIGENTES - IBI
40 14 16 00 : VÁLVULAS
40 14 17 00 : MATERIAL DE FERRETERÍA Y ACCESORIOS
40 15 15 00 : BOMBAS
40 15 17 00 : PIEZAS Y ACCESORIOS DE BOMBA
40 17 16 00 : TUBOS Y TUBERÍAS INDUSTRIALES
40 17 17 00 : ADAPTADORES DE TUBOS
40 17 20 00 : DEFLECTORES PARA TUBOS
40 17 22 00 : BRIDAS CIEGAS PARA TUBOS
40 17 24 00 : TAPAS PARA TUBOS
40 17 25 00 : CONECTORES DE TUBOS
40 17 27 00 : CRUCES DE TUBOS
40 17 28 00 : CODOS DE TUBOS
40 17 29 00 : UNIONES DE EXTENSIÓN DE TUBOS
40 17 35 00 : TAPONES PARA TUBOS
40 17 36 00 : ACOPLAMIENTOS REDUCTORES PARA TUBOS
40 17 34 00 : BRIDAS DE PLATO
40 17 37 00 : BRIDAS REDUCTORAS PARA TUBOS
40 17 38 00 : ABRAZADERAS DE REPARACIÓN PARA TUBOS
40 17 39 00 : DISCO DE RUPTURA PARA TUBOS
40 17 40 00 : BRIDA DESLIZANTE PARA TUBOS
40 17 43 00 : ESPACIADORES PARA TUBOS
40 17 46 00 : T PARA TUBOS
40 17 47 00 : BRIDA ROSCADA PARA TUBOS
40 17 49 00 : UNIONES PARA TUBOS
40 17 52 00 : Y DE CONEXIÓN PARA TUBOS
40 18 30 00 : TUBERÍAS DE CAUCHO Y PLÁSTICO
40 18 31 00 : ACCESORIOS DE TUBOS

***** CONTINUA *****



*** EXPEDIDO A TRAVES DEL SISTEMA VIRTUAL S.I.I. ***

41 11 16 00 : INSTRUMENTOS DE MEDIDA DE LONGITUD, ESPESOR O DISTANCIA
42 23 15 00 : SUMINISTROS Y EQUIPO DE ALIMENTACIÓN ENTERAL
47 10 15 00 : EQUIPO PARA EL TRATAMIENTO Y SUMINISTRO DE AGUA
60 12 11 00 : LIENZOS, PELÍCULAS, TABLEROS Y PAPELES DE ARTISTA
60 14 13 00 : SISTEMAS DE CONSTRUCCIÓN Y BLOQUES INFANTILES
70 13 15 00 : PROTECCIÓN DEL TERRENO Y DEL SUELO
70 17 17 00 : RIEGO
71 10 16 00 : SERVICIOS MINEROS DE PERFORACIÓN Y VOLADURA
71 10 17 00 : EXTRACCIÓN
71 12 11 00 : SERVICIOS DE TUBERÍA ADUJADA
71 12 15 00 : SERVICIOS DE MEDIDA DE PERFORACIÓN
71 12 25 00 : SERVICIOS DE CONTROL DE GAS O AGUA
72 10 15 00 : SERVICIOS DE APOYO PARA LA CONSTRUCCIÓN
72 10 21 00 : CONTROL DE PLAGAS
72 10 29 00 : SERVICIOS DE MANTENIMIENTO Y REPARACIÓN DE INSTALACIONES
72 10 33 00 : SERVICIOS DE MANTENIMIENTO Y REPARACIÓN DE INFRAESTRUCTURA
72 11 10 00 : SERVICIOS DE CONSTRUCCIÓN DE UNIDADES UNIFAMILIARES
72 12 11 00 : SERVICIOS DE CONSTRUCCIÓN DE EDIFICIOS COMERCIALES Y DE OFICINA
72 12 12 00 : SERVICIOS DE CONSTRUCCIÓN DE EDIFICIOS AGRÍCOLAS
72 12 14 00 : SERVICIOS DE CONSTRUCCIÓN DE EDIFICIOS PÚBLICOS ESPECIALIZADOS
72 12 15 00 : SERVICIOS DE CONSTRUCCIÓN DE PLANTAS INDUSTRIALES
72 14 10 00 : SERVICIOS DE CONSTRUCCIÓN DE AUTOPISTAS Y CARRETERAS
72 14 11 00 : SERVICIOS DE CONSTRUCCIÓN Y REVESTIMIENTO Y PAVIMENTACIÓN DE INFRAEST...
72 14 12 00 : SERVICIOS DE CONSTRUCCIÓN MARINA
72 14 14 00 : SERVICIOS DE CONSTRUCCIÓN Y REPARACIÓN DE FACILIDADES DE DETENCIÓN
72 14 15 00 : SERVICIOS DE PREPARACIÓN DE TIERRAS
72 14 17 00 : SERVICIOS DE ALQUILER O ARRENDAMIENTO DE EQUIPO Y MAQUINARIA DE CONSTRU...
72 15 11 00 : SERVICIOS DE CONSTRUCCIÓN DE PLOMERÍA
72 15 14 00 : SERVICIOS DE CONSTRUCCIÓN DE RECUBRIMIENTOS DE MUROS
72 15 18 00 : SERVICIOS DE MANTENIMIENTO Y REPARACIÓN DE INSTALACIÓN DE MÁQUINAS
72 15 19 00 : SERVICIOS DE ALBAÑILERÍA Y MAMPOSTERÍA
72 15 27 00 : SERVICIOS DE INSTALACIÓN Y REPARACIÓN DE CONCRETO
72 15 29 00 : SERVICIOS DE MONTAJE DE ACERO ESTRUCTURAL
72 15 39 00 : SERVICIO DE PREPARACIÓN DE OBRAS DE CONSTRUCCIÓN
73 15 21 00 : SERVICIOS DE MANTENIMIENTO Y REPARACIÓN DE EQUIPO DE MANUFACTURA
76 12 17 00 : TRATAMIENTO DE DESECHOS LÍQUIDOS
76 10 15 00 : DESINFECCIÓN
76 12 21 00 : SERVICIOS DE MEZCLA DE DESECHOS A COMBUSTIBLE
77 10 16 00 : PLANEACIÓN AMBIENTAL
77 10 17 00 : SERVICIOS DE ASESORÍA AMBIENTAL
77 10 18 00 : AUDITORÍA AMBIENTAL
77 10 19 00 : SERVICIOS DE INVESTIGACIÓN DE CONTAMINACIÓN
77 10 20 00 : SERVICIOS DE REPORTE AMBIENTAL
77 11 15 00 : SERVICIOS DE SEGURIDAD AMBIENTAL
77 12 17 00 : CONTAMINACIÓN DEL AGUA
77 13 17 00 : CONTAMINACIÓN DE SUSTANCIAS TÓXICAS
80 10 16 00 : GERENCIA DE PROYECTOS
81 10 15 00 : INGENIERÍA CIVIL Y ARQUITECTURA
81 10 27 00 : SERVICIOS DE DISEÑO E INGENIERÍA DE SISTEMAS INSTRUMENTADOS DE CONTROL
83 10 15 00 : SERVICIOS DE ACUEDUCTO Y ALCANTARILLADO
83 10 18 00 : SERVICIOS ELÉCTRICOS
83 10 19 00 : CONSERVACIÓN DE ENERGÍA

***** CONTINUA *****



Cámara de Comercio
del Huila

**CAMARA DE COMERCIO DEL HUILA
MANRIQUE SAAVEDRA CARLOS**

Fecha expedición: 2022/03/01 - 16:04:19 **** Recibo No. S001090640 **** Num. Operación. 99-USUPUBXX-20220301-0199

*** EXPEDIDO A TRAVES DEL SISTEMA VIRTUAL S.I.I. ***

93 15 15 00 : ADMINISTRACIÓN PÚBLICA
95 10 15 00 : LOTES RESIDENCIALES
95 10 16 00 : LOTES COMERCIALES
95 10 17 00 : LOTES INDUSTRIALES
95 10 18 00 : LOTES DE TERRENOS GUBERNAMENTALES
95 10 19 00 : TIERRAS AGRÍCOLAS
95 11 16 00 : VÍAS DE TRÁFICO ABIERTO
95 12 16 00 : EDIFICIOS Y ESTRUCTURAS DE TRANSPORTE
95 12 17 00 : EDIFICIOS Y ESTRUCTURAS PÚBLICOS
95 12 19 00 : EDIFICIOS Y ESTRUCTURAS EDUCACIONALES Y DE ADMINISTRACIÓN
95 12 24 00 : EDIFICIOS Y ESTRUCTURAS INDUSTRIALES

EXPERIENCIA No. 23 :

NÚMERO CONSECUTIVO DEL CONTRATO:023

CONTRATO CELEBRADO POR :1 - EL PROPONENTE
NOMBRE DEL CONTRATISTA :MANRIQUE SAAVEDRA CARLOS
NOMBRE DEL CONTRATANTE :SERVICIO NACIONAL DE APRENDIZAJE SENA
VALOR CONTRATADO EN SMMLV :519,27

SG FM CL PR - DESCRIPCIÓN

11 11 15 00 : BARRO Y TIERRA
11 11 16 00 : PIEDRA
11 11 18 00 : ARCILLAS
11 12 16 00 : MADERA
11 11 17 00 : ARENA
11 12 20 00 : PRODUCTOS DE MADERA DISEÑADOS
11 14 16 00 : DESECHOS NO METÁLICOS Y CHATARRA
11 19 16 00 : CHATARRA
11 19 17 00 : VIRUTAS
15 10 15 00 : PETRÓLEO Y DESTILADOS
20 11 17 00 : ACCESORIOS DE PERFORACIÓN Y EXPLOTACIÓN
20 12 11 00 : EQUIPO PARA CEMENTAR
20 12 14 00 : HERRAMIENTAS Y EQUIPO DE TERMINACIÓN
20 12 15 00 : HERRAMIENTAS CONVENCIONALES DE PERFORACIÓN
20 12 20 00 : EQUIPO DE PRUEBA Y ACCESORIOS
20 12 30 00 : EQUIPO MULTILATERAL
20 14 10 00 : EQUIPO DE CABEZA DE POZO
20 14 13 00 : ANCLAS Y BOMBAS DE CHORRO DE BARRENAS HACIA ABAJO
20 14 29 00 : TANQUES Y RECIPIENTES ALMACENADORES
20 12 22 00 : EQUIPO DE PRUEBA DEL POZO
21 10 15 00 : MAQUINARIA AGRÍCOLA PARA PREPARACIÓN DEL SUELO
21 10 22 00 : MAQUINARIA Y EQUIPO PARA SILVICULTURA
22 10 15 00 : MAQUINARIA PARA TRABAJO DE DESMONTE
22 10 16 00 : EQUIPO DE PAVIMENTACIÓN
22 10 17 00 : COMPONENTES DE EQUIPO PESADO
22 10 18 00 : GRÚAS DE ELEVACIÓN
22 10 19 00 : MAQUINARIA Y ACCESORIOS DE CONSTRUCCIÓN DE EDIFICIOS
22 10 20 00 : EQUIPO Y MAQUINARIA DE DEMOLICIÓN DE EDIFICIOS
20 12 27 00 : MERCANCÍA TUBULAR PARA CAMPO PETROLERO
20 12 28 00 : EQUIPO Y PLATAFORMAS DE REACONDICIONAMIENTO Y PERFORACIÓN
23 10 15 00 : MAQUINARIA PARA TRABAJAR MADERA, PIEDRA, CERÁMICA Y SIMILARES
23 23 12 00 : SIERRAS CIRCULARES Y ACCESORIOS

***** CONTINUA *****



Cámara de Comercio
del Huila

**CAMARA DE COMERCIO DEL HUILA
MANRIQUE SAAVEDRA CARLOS**

Fecha expedición: 2022/03/01 - 16:04:19 **** Recibo No. S001090640 **** Num. Operación. 99-USUPUBXX-20220301-0199

*** EXPEDIDO A TRAVES DEL SISTEMA VIRTUAL S.I.I. ***

23 27 18 00 : SUMINISTROS PARA SOLDAR, SOLDADURA FUERTE Y SOLDADURA DÉBIL
24 10 15 00 : CAMIONES INDUSTRIALES
24 10 17 00 : TRANSPORTADORES Y ACCESORIOS
24 11 15 00 : BOLSAS
24 11 18 00 : TANQUES Y CILINDROS Y SUS ACCESORIOS
24 12 15 00 : CAJAS, BOLSAS Y SACOS PARA EMPAQUETADO
25 10 15 00 : VEHÍCULOS DE PASAJEROS
25 10 21 00 : CAMIONES TRACTORES
25 19 15 00 : SISTEMAS Y EQUIPO DE APOYO PARA TRANSPORTE AÉREO
25 19 17 00 : EQUIPO PARA EL MANTENIMIENTO DE VEHÍCULO
26 12 15 00 : ALAMBRE ELÉCTRICO
26 12 16 00 : CABLES ELÉCTRICOS Y ACCESORIOS
26 11 18 00 : COMPONENTES DE LA TRANSMISIÓN
27 11 16 00 : HERRAMIENTAS DE PERFILAR
27 11 22 00 : HERRAMIENTAS DE ALBAÑILERÍA Y CONCRETO
27 11 27 00 : HERRAMIENTAS MECÁNICAS
27 11 30 00 : CEPILLOS
27 11 32 00 : JUEGOS DE HERRAMIENTAS
27 12 17 00 : ACCESORIOS DE TUBERÍA Y MANGA HIDRÁULICA
27 12 18 00 : HERRAMIENTAS HIDRÁULICAS
30 10 23 00 : PERFILES
30 10 24 00 : VARILLAS
30 11 15 00 : CONCRETO Y MORTEROS
30 11 16 00 : CEMENTO Y CAL
30 11 17 00 : YESOS
30 11 18 00 : AGREGADOS
30 11 19 00 : ELEMENTOS PARA REFORZAR CONCRETO
30 12 15 00 : DERIVADOS BITUMINOSOS
30 12 16 00 : ASFALTOS
30 12 17 00 : MATERIALES DE CONSTRUCCIÓN DE CAMINOS Y CARRILERAS
30 12 18 00 : MATERIALES DE ARQUITECTURA PAISAJÍSTICA
30 12 19 00 : MATERIALES PARA ESTABILIZACIÓN Y REFUERZO DE SUELOS
30 13 15 00 : BLOQUES
30 13 16 00 : LADRILLOS
30 15 19 00 : MATERIALES Y PRODUCTOS PARA ACABADOS
30 15 21 00 : SUPERFICIE
30 16 17 00 : SUELOS
30 16 20 00 : MOLDURAS Y CARPINTERÍA
30 18 15 00 : PORCELANA SANITARIA
30 18 17 00 : GRIFOS
30 18 18 00 : CABEZAS, CHORROS Y PARTES Y ACCESORIOS DE GRIFOS Y DUCHAS
30 19 15 00 : ESCALERAS Y ANDAMIOS
30 19 16 00 : ESCALERAS Y ACCESORIOS DE ANDAMIAJE
30 19 17 00 : COBERTIZOS Y REMOLQUES DE CONSTRUCCIÓN
30 19 18 00 : EQUIPOS Y MATERIALES PARA CONSTRUCCIONES TEMPORALES Y APOYO AL MANTENIM...
30 26 54 00 : LÁMINAS DE HIERRO
31 15 22 00 : ALAMBRES NO ELÉCTRICOS DE HIERRO Y ACERO
31 16 23 00 : FERRETERÍA DE MONTAJE
31 16 24 00 : FIJADORES VARIOS
31 16 28 00 : FERRETERÍA EN GENERAL
31 16 34 00 : REDES DE METAL Y ESTRUCTURAS DE CRIBADO
31 18 17 00 : EMBALAJES Y EMPAQUETADURAS

***** CONTINUA *****



Cámara de Comercio
del Huila

**CAMARA DE COMERCIO DEL HUILA
MANRIQUE SAAVEDRA CARLOS**

Fecha expedición: 2022/03/01 - 16:04:19 **** Recibo No. S001090640 **** Num. Operación. 99-USUPUBXX-20220301-0199

*** EXPEDIDO A TRAVES DEL SISTEMA VIRTUAL S.I.I. ***

31 35 12 00 : CONJUNTOS DE TUBERÍA SOLDADA O SOLDADA CON LATÓN
32 10 15 00 : CONJUNTOS DE CIRCUITOS Y COMPONENTES DE RADIOFRECUENCIA (RF)
32 15 19 00 : DISPOSITIVOS DE AUTOMATIZACIÓN DE CONTROL DE LA CONECTIVIDAD
39 12 18 00 : INSTALACIONES DE EDIFICIOS INTELIGENTES - IBI
40 14 16 00 : VÁLVULAS
40 14 17 00 : MATERIAL DE FERRETERÍA Y ACCESORIOS
40 15 15 00 : BOMBAS
40 15 17 00 : PIEZAS Y ACCESORIOS DE BOMBA
40 17 16 00 : TUBOS Y TUBERÍAS INDUSTRIALES
40 17 17 00 : ADAPTADORES DE TUBOS
40 17 20 00 : DEFLECTORES PARA TUBOS
40 17 22 00 : BRIDAS CIEGAS PARA TUBOS
40 17 24 00 : TAPAS PARA TUBOS
40 17 25 00 : CONECTORES DE TUBOS
40 17 27 00 : CRUCES DE TUBOS
40 17 28 00 : CODOS DE TUBOS
40 17 29 00 : UNIONES DE EXTENSIÓN DE TUBOS
40 17 35 00 : TAPONES PARA TUBOS
40 17 36 00 : ACOPLAMIENTOS REDUCTORES PARA TUBOS
40 17 34 00 : BRIDAS DE PLATO
40 17 37 00 : BRIDAS REDUCTORAS PARA TUBOS
40 17 38 00 : ABRAZADERAS DE REPARACIÓN PARA TUBOS
40 17 39 00 : DISCO DE RUPTURA PARA TUBOS
40 17 40 00 : BRIDA DESLIZANTE PARA TUBOS
40 17 43 00 : ESPACIADORES PARA TUBOS
40 17 46 00 : T PARA TUBOS
40 17 47 00 : BRIDA ROSCADA PARA TUBOS
40 17 49 00 : UNIONES PARA TUBOS
40 18 30 00 : TUBERÍAS DE CAUCHO Y PLÁSTICO
40 17 52 00 : Y DE CONEXIÓN PARA TUBOS
40 18 31 00 : ACCESORIOS DE TUBOS
41 11 16 00 : INSTRUMENTOS DE MEDIDA DE LONGITUD, ESPESOR O DISTANCIA
42 23 15 00 : SUMINISTROS Y EQUIPO DE ALIMENTACIÓN ENTERAL
47 10 15 00 : EQUIPO PARA EL TRATAMIENTO Y SUMINISTRO DE AGUA
60 12 11 00 : LIENZOS, PELÍCULAS, TABLEROS Y PAPELES DE ARTISTA
60 14 13 00 : SISTEMAS DE CONSTRUCCIÓN Y BLOQUES INFANTILES
70 13 15 00 : PROTECCIÓN DEL TERRENO Y DEL SUELO
70 17 17 00 : RIEGO
71 10 16 00 : SERVICIOS MINEROS DE PERFORACIÓN Y VOLADURA
71 10 17 00 : EXTRACCIÓN
71 12 11 00 : SERVICIOS DE TUBERÍA ADUJADA
71 12 15 00 : SERVICIOS DE MEDIDA DE PERFORACIÓN
71 12 25 00 : SERVICIOS DE CONTROL DE GAS O AGUA
72 10 15 00 : SERVICIOS DE APOYO PARA LA CONSTRUCCIÓN
72 10 21 00 : CONTROL DE PLAGAS
72 10 29 00 : SERVICIOS DE MANTENIMIENTO Y REPARACIÓN DE INSTALACIONES
72 10 33 00 : SERVICIOS DE MANTENIMIENTO Y REPARACIÓN DE INFRAESTRUCTURA
72 11 10 00 : SERVICIOS DE CONSTRUCCIÓN DE UNIDADES UNIFAMILIARES
72 12 11 00 : SERVICIOS DE CONSTRUCCIÓN DE EDIFICIOS COMERCIALES Y DE OFICINA
72 12 12 00 : SERVICIOS DE CONSTRUCCIÓN DE EDIFICIOS AGRÍCOLAS
72 12 14 00 : SERVICIOS DE CONSTRUCCIÓN DE EDIFICIOS PÚBLICOS ESPECIALIZADOS
72 12 15 00 : SERVICIOS DE CONSTRUCCIÓN DE PLANTAS INDUSTRIALES

***** CONTINUA *****



Cámara de Comercio
del Huila

**CAMARA DE COMERCIO DEL HUILA
MANRIQUE SAAVEDRA CARLOS**

Fecha expedición: 2022/03/01 - 16:04:19 **** Recibo No. S001090640 **** Num. Operación. 99-USUPUBXX-20220301-0199

*** EXPEDIDO A TRAVES DEL SISTEMA VIRTUAL S.I.I. ***

72 14 10 00 : SERVICIOS DE CONSTRUCCIÓN DE AUTOPISTAS Y CARRETERAS
72 14 11 00 : SERVICIOS DE CONSTRUCCIÓN Y REVESTIMIENTO Y PAVIMENTACIÓN DE INFRAEST...
72 14 12 00 : SERVICIOS DE CONSTRUCCIÓN MARINA
72 14 14 00 : SERVICIOS DE CONSTRUCCIÓN Y REPARACIÓN DE FACILIDADES DE DETENCIÓN
72 14 15 00 : SERVICIOS DE PREPARACIÓN DE TIERRAS
72 14 17 00 : SERVICIOS DE ALQUILER O ARRENDAMIENTO DE EQUIPO Y MAQUINARIA DE CONSTRU...
72 15 11 00 : SERVICIOS DE CONSTRUCCIÓN DE PLOMERÍA
72 15 14 00 : SERVICIOS DE CONSTRUCCIÓN DE RECUBRIMIENTOS DE MUROS
72 15 18 00 : SERVICIOS DE MANTENIMIENTO Y REPARACIÓN DE INSTALACIÓN DE MÁQUINAS
72 15 19 00 : SERVICIOS DE ALBAÑILERÍA Y MAMPOSTERÍA
72 15 27 00 : SERVICIOS DE INSTALACIÓN Y REPARACIÓN DE CONCRETO
72 15 29 00 : SERVICIOS DE MONTAJE DE ACERO ESTRUCTURAL
72 15 39 00 : SERVICIO DE PREPARACIÓN DE OBRAS DE CONSTRUCCIÓN
73 15 21 00 : SERVICIOS DE MANTENIMIENTO Y REPARACIÓN DE EQUIPO DE MANUFACTURA
76 12 17 00 : TRATAMIENTO DE DESECHOS LÍQUIDOS
76 10 15 00 : DESINFECCIÓN
76 12 21 00 : SERVICIOS DE MEZCLA DE DESECHOS A COMBUSTIBLE
77 10 16 00 : PLANEACIÓN AMBIENTAL
77 10 17 00 : SERVICIOS DE ASESORÍA AMBIENTAL
77 10 18 00 : AUDITORÍA AMBIENTAL
77 10 19 00 : SERVICIOS DE INVESTIGACIÓN DE CONTAMINACIÓN
77 10 20 00 : SERVICIOS DE REPORTE AMBIENTAL
77 11 15 00 : SERVICIOS DE SEGURIDAD AMBIENTAL
77 12 17 00 : CONTAMINACIÓN DEL AGUA
77 13 17 00 : CONTAMINACIÓN DE SUSTANCIAS TÓXICAS
80 10 16 00 : GERENCIA DE PROYECTOS
81 10 15 00 : INGENIERÍA CIVIL Y ARQUITECTURA
81 10 27 00 : SERVICIOS DE DISEÑO E INGENIERÍA DE SISTEMAS INSTRUMENTADOS DE CONTROL
83 10 15 00 : SERVICIOS DE ACUEDUCTO Y ALCANTARILLADO
83 10 18 00 : SERVICIOS ELÉCTRICOS
83 10 19 00 : CONSERVACIÓN DE ENERGÍA
93 15 15 00 : ADMINISTRACIÓN PÚBLICA
95 10 15 00 : LOTES RESIDENCIALES
95 10 16 00 : LOTES COMERCIALES
95 10 17 00 : LOTES INDUSTRIALES
95 10 18 00 : LOTES DE TERRENOS GUBERNAMENTALES
95 10 19 00 : TIERRAS AGRÍCOLAS
95 11 16 00 : VÍAS DE TRÁFICO ABIERTO
95 12 16 00 : EDIFICIOS Y ESTRUCTURAS DE TRANSPORTE
95 12 17 00 : EDIFICIOS Y ESTRUCTURAS PÚBLICOS
95 12 19 00 : EDIFICIOS Y ESTRUCTURAS EDUCACIONALES Y DE ADMINISTRACIÓN
95 12 24 00 : EDIFICIOS Y ESTRUCTURAS INDUSTRIALES

EXPERIENCIA No.24 :

NÚMERO CONSECUTIVO DEL CONTRATO:024

CONTRATO CELEBRADO POR :1 - EL PROPONENTE

NOMBRE DEL CONTRATISTA :MANRIQUE SAAVEDRA CARLOS

NOMBRE DEL CONTRATANTE :EMPRESAS PUBLICAS DE NEIVA

VALOR CONTRATADO EN SMMLV :1178,35

SG FM CL PR - DESCRIPCIÓN

10 15 17 00 : SEMILLAS Y PLÁNTULAS DE HIERBA Y FORRAJE

***** CONTINUA *****



Cámara de Comercio
del Huila

**CAMARA DE COMERCIO DEL HUILA
MANRIQUE SAAVEDRA CARLOS**

Fecha expedición: 2022/03/01 - 16:04:19 **** Recibo No. S001090640 **** Num. Operación. 99-USUPUBXX-20220301-0199

*** EXPEDIDO A TRAVES DEL SISTEMA VIRTUAL S.I.I. ***

10 15 18 00 : SEMILLAS Y PLÁNTULAS DE ESPECIAS
10 15 19 00 : SEMILLAS, BULBOS, PLÁNTULAS Y ESQUEJES DE FLORES
10 15 20 00 : SEMILLAS Y ESQUEJES DE ÁRBOLES Y ARBUSTOS
10 16 18 00 : PLANTAS SIN FLOR
10 17 15 00 : ABONOS ORGÁNICOS Y NUTRIENTES PARA PLANTAS
10 16 15 00 : ÁRBOLES Y ARBUSTOS
10 16 16 00 : PLANTAS FLORALES
11 11 15 00 : BARRO Y TIERRA
11 11 16 00 : PIEDRA
11 11 18 00 : ARCILLAS
11 12 16 00 : MADERA
11 11 17 00 : ARENA
11 12 20 00 : PRODUCTOS DE MADERA DISEÑADOS
11 14 16 00 : DESECHOS NO METÁLICOS Y CHATARRA
11 19 16 00 : CHATARRA
11 19 17 00 : VIRUTAS
15 10 15 00 : PETRÓLEO Y DESTILADOS
20 11 17 00 : ACCESORIOS DE PERFORACIÓN Y EXPLOTACIÓN
20 12 11 00 : EQUIPO PARA CEMENTAR
20 12 14 00 : HERRAMIENTAS Y EQUIPO DE TERMINACIÓN
20 12 15 00 : HERRAMIENTAS CONVENCIONALES DE PERFORACIÓN
20 12 20 00 : EQUIPO DE PRUEBA Y ACCESORIOS
20 12 30 00 : EQUIPO MULTILATERAL
20 14 10 00 : EQUIPO DE CABEZA DE POZO
20 14 13 00 : ANCLAS Y BOMBAS DE CHORRO DE BARRENAS HACIA ABAJO
20 14 29 00 : TANQUES Y RECIPIENTES ALMACENADORES
20 12 22 00 : EQUIPO DE PRUEBA DEL POZO
21 10 15 00 : MAQUINARIA AGRÍCOLA PARA PREPARACIÓN DEL SUELO
21 10 22 00 : MAQUINARIA Y EQUIPO PARA SILVICULTURA
22 10 15 00 : MAQUINARIA PARA TRABAJO DE DESMONTE
22 10 16 00 : EQUIPO DE PAVIMENTACIÓN
22 10 17 00 : COMPONENTES DE EQUIPO PESADO
22 10 18 00 : GRÚAS DE ELEVACIÓN
22 10 19 00 : MAQUINARIA Y ACCESORIOS DE CONSTRUCCIÓN DE EDIFICIOS
22 10 20 00 : EQUIPO Y MAQUINARIA DE DEMOLICIÓN DE EDIFICIOS
20 12 27 00 : MERCANCÍA TUBULAR PARA CAMPO PETROLERO
20 12 28 00 : EQUIPO Y PLATAFORMAS DE REACONDICIONAMIENTO Y PERFORACIÓN
23 10 15 00 : MAQUINARIA PARA TRABAJAR MADERA, PIEDRA, CERÁMICA Y SIMILARES
23 23 12 00 : SIERRAS CIRCULARES Y ACCESORIOS
23 27 18 00 : SUMINISTROS PARA SOLDAR, SOLDADURA FUERTE Y SOLDADURA DÉBIL
24 10 15 00 : CAMIONES INDUSTRIALES
24 10 17 00 : TRANSPORTADORES Y ACCESORIOS
24 11 15 00 : BOLSAS
24 11 18 00 : TANQUES Y CILINDROS Y SUS ACCESORIOS
24 12 15 00 : CAJAS, BOLSAS Y SACOS PARA EMPAQUETADO
25 10 15 00 : VEHÍCULOS DE PASAJEROS
25 10 21 00 : CAMIONES TRACTORES
25 19 15 00 : SISTEMAS Y EQUIPO DE APOYO PARA TRANSPORTE AÉREO
25 19 17 00 : EQUIPO PARA EL MANTENIMIENTO DE VEHÍCULO
26 12 15 00 : ALAMBRE ELÉCTRICO
26 12 16 00 : CABLES ELÉCTRICOS Y ACCESORIOS
26 11 18 00 : COMPONENTES DE LA TRANSMISIÓN

***** CONTINUA *****



Cámara de Comercio
del Huila

**CAMARA DE COMERCIO DEL HUILA
MANRIQUE SAAVEDRA CARLOS**

Fecha expedición: 2022/03/01 - 16:04:19 **** Recibo No. S001090640 **** Num. Operación. 99-USUPUBXX-20220301-0199

*** EXPEDIDO A TRAVES DEL SISTEMA VIRTUAL S.I.I. ***

27 11 16 00 : HERRAMIENTAS DE PERFILAR
27 11 22 00 : HERRAMIENTAS DE ALBAÑILERÍA Y CONCRETO
27 11 27 00 : HERRAMIENTAS MECÁNICAS
27 11 30 00 : CEPILLOS
27 11 32 00 : JUEGOS DE HERRAMIENTAS
27 12 17 00 : ACCESORIOS DE TUBERÍA Y MANGA HIDRÁULICA
27 12 18 00 : HERRAMIENTAS HIDRÁULICAS
30 10 23 00 : PERFILES
30 10 24 00 : VARILLAS
30 11 15 00 : CONCRETO Y MORTEROS
30 11 16 00 : CEMENTO Y CAL
30 11 17 00 : YESOS
30 11 18 00 : AGREGADOS
30 11 19 00 : ELEMENTOS PARA REFORZAR CONCRETO
30 12 15 00 : DERIVADOS BITUMINOSOS
30 12 16 00 : ASFALTOS
30 12 17 00 : MATERIALES DE CONSTRUCCIÓN DE CAMINOS Y CARRILERAS
30 12 18 00 : MATERIALES DE ARQUITECTURA PAISAJÍSTICA
30 12 19 00 : MATERIALES PARA ESTABILIZACIÓN Y REFUERZO DE SUELOS
30 13 15 00 : BLOQUES
30 13 16 00 : LADRILLOS
30 15 19 00 : MATERIALES Y PRODUCTOS PARA ACABADOS
30 15 21 00 : SUPERFICIE
30 16 17 00 : SUELOS
30 16 20 00 : MOLDURAS Y CARPINTERÍA
30 18 15 00 : PORCELANA SANITARIA
30 18 17 00 : GRIFOS
30 18 18 00 : CABEZAS, CHORROS Y PARTES Y ACCESORIOS DE GRIFOS Y DUCHAS
30 19 15 00 : ESCALERAS Y ANDAMIOS
30 19 16 00 : ESCALERAS Y ACCESORIOS DE ANDAMIAJE
30 19 17 00 : COBERTIZOS Y REMOLQUES DE CONSTRUCCIÓN
30 19 18 00 : EQUIPOS Y MATERIALES PARA CONSTRUCCIONES TEMPORALES Y APOYO AL MANTENIM...
30 26 54 00 : LÁMINAS DE HIERRO
31 15 22 00 : ALAMBRES NO ELÉCTRICOS DE HIERRO Y ACERO
31 16 23 00 : FERRETERÍA DE MONTAJE
31 16 24 00 : FIJADORES VARIOS
31 16 28 00 : FERRETERÍA EN GENERAL
31 16 34 00 : REDES DE METAL Y ESTRUCTURAS DE CRIBADO
31 18 17 00 : EMBALAJES Y EMPAQUETADURAS
31 35 12 00 : CONJUNTOS DE TUBERÍA SOLDADA O SOLDADA CON LATÓN
32 10 15 00 : CONJUNTOS DE CIRCUITOS Y COMPONENTES DE RADIOFRECUENCIA (RF)
32 15 19 00 : DISPOSITIVOS DE AUTOMATIZACIÓN DE CONTROL DE LA CONECTIVIDAD
39 12 18 00 : INSTALACIONES DE EDIFICIOS INTELIGENTES - IBI
40 14 16 00 : VÁLVULAS
40 14 17 00 : MATERIAL DE FERRETERÍA Y ACCESORIOS
40 15 15 00 : BOMBAS
40 15 17 00 : PIEZAS Y ACCESORIOS DE BOMBA
40 17 16 00 : TUBOS Y TUBERÍAS INDUSTRIALES
40 17 17 00 : ADAPTADORES DE TUBOS
40 17 20 00 : DEFLECTORES PARA TUBOS
40 17 22 00 : BRIDAS CIEGAS PARA TUBOS
40 17 24 00 : TAPAS PARA TUBOS

***** CONTINUA *****



*** EXPEDIDO A TRAVES DEL SISTEMA VIRTUAL S.I.I. ***

40 17 25 00 : CONECTORES DE TUBOS
40 17 27 00 : CRUCES DE TUBOS
40 17 28 00 : CODOS DE TUBOS
40 17 29 00 : UNIONES DE EXTENSIÓN DE TUBOS
40 17 35 00 : TAPONES PARA TUBOS
40 17 36 00 : ACOPLAMIENTOS REDUCTORES PARA TUBOS
40 17 34 00 : BRIDAS DE PLATO
40 17 37 00 : BRIDAS REDUCTORAS PARA TUBOS
40 17 38 00 : ABRAZADERAS DE REPARACIÓN PARA TUBOS
40 17 39 00 : DISCO DE RUPTURA PARA TUBOS
40 17 40 00 : BRIDA DESLIZANTE PARA TUBOS
40 17 43 00 : ESPACIADORES PARA TUBOS
40 17 46 00 : T PARA TUBOS
40 17 47 00 : BRIDA ROSCADA PARA TUBOS
40 17 49 00 : UNIONES PARA TUBOS
40 17 52 00 : Y DE CONEXIÓN PARA TUBOS
40 18 31 00 : ACCESORIOS DE TUBOS
41 11 16 00 : INSTRUMENTOS DE MEDIDA DE LONGITUD, ESPESOR O DISTANCIA
42 23 15 00 : SUMINISTROS Y EQUIPO DE ALIMENTACIÓN ENTERAL
47 10 15 00 : EQUIPO PARA EL TRATAMIENTO Y SUMINISTRO DE AGUA
60 12 11 00 : LIENZOS, PELÍCULAS, TABLEROS Y PAPELES DE ARTISTA
60 14 13 00 : SISTEMAS DE CONSTRUCCIÓN Y BLOQUES INFANTILES
70 13 15 00 : PROTECCIÓN DEL TERRENO Y DEL SUELO
70 17 17 00 : RIEGO
71 10 16 00 : SERVICIOS MINEROS DE PERFORACIÓN Y VOLADURA
71 10 17 00 : EXTRACCIÓN
71 12 11 00 : SERVICIOS DE TUBERÍA ADUJADA
71 12 15 00 : SERVICIOS DE MEDIDA DE PERFORACIÓN
71 12 25 00 : SERVICIOS DE CONTROL DE GAS O AGUA
72 10 15 00 : SERVICIOS DE APOYO PARA LA CONSTRUCCIÓN
72 10 21 00 : CONTROL DE PLAGAS
72 10 29 00 : SERVICIOS DE MANTENIMIENTO Y REPARACIÓN DE INSTALACIONES
72 10 33 00 : SERVICIOS DE MANTENIMIENTO Y REPARACIÓN DE INFRAESTRUCTURA
72 11 10 00 : SERVICIOS DE CONSTRUCCIÓN DE UNIDADES UNIFAMILIARES
72 12 11 00 : SERVICIOS DE CONSTRUCCIÓN DE EDIFICIOS COMERCIALES Y DE OFICINA
72 12 12 00 : SERVICIOS DE CONSTRUCCIÓN DE EDIFICIOS AGRÍCOLAS
72 12 14 00 : SERVICIOS DE CONSTRUCCIÓN DE EDIFICIOS PÚBLICOS ESPECIALIZADOS
72 12 15 00 : SERVICIOS DE CONSTRUCCIÓN DE PLANTAS INDUSTRIALES
72 14 10 00 : SERVICIOS DE CONSTRUCCIÓN DE AUTOPISTAS Y CARRETERAS
72 14 11 00 : SERVICIOS DE CONSTRUCCIÓN Y REVESTIMIENTO Y PAVIMENTACIÓN DE INFRAEST...
72 14 12 00 : SERVICIOS DE CONSTRUCCIÓN MARINA
72 14 14 00 : SERVICIOS DE CONSTRUCCIÓN Y REPARACIÓN DE FACILIDADES DE DETENCIÓN
72 14 15 00 : SERVICIOS DE PREPARACIÓN DE TIERRAS
72 14 17 00 : SERVICIOS DE ALQUILER O ARRENDAMIENTO DE EQUIPO Y MAQUINARIA DE CONSTRU...
72 15 11 00 : SERVICIOS DE CONSTRUCCIÓN DE PLOMERÍA
72 15 14 00 : SERVICIOS DE CONSTRUCCIÓN DE RECUBRIMIENTOS DE MUROS
72 15 18 00 : SERVICIOS DE MANTENIMIENTO Y REPARACIÓN DE INSTALACIÓN DE MÁQUINAS
72 15 19 00 : SERVICIOS DE ALBAÑILERÍA Y MAMPOSTERÍA
72 15 27 00 : SERVICIOS DE INSTALACIÓN Y REPARACIÓN DE CONCRETO
72 15 29 00 : SERVICIOS DE MONTAJE DE ACERO ESTRUCTURAL
72 15 39 00 : SERVICIO DE PREPARACIÓN DE OBRAS DE CONSTRUCCIÓN
73 15 21 00 : SERVICIOS DE MANTENIMIENTO Y REPARACIÓN DE EQUIPO DE MANUFACTURA

***** CONTINUA *****



Cámara de Comercio
del Huila

**CAMARA DE COMERCIO DEL HUILA
MANRIQUE SAAVEDRA CARLOS**

Fecha expedición: 2022/03/01 - 16:04:19 **** Recibo No. S001090640 **** Num. Operación. 99-USUPUBXX-20220301-0199

*** EXPEDIDO A TRAVES DEL SISTEMA VIRTUAL S.I.I. ***

76 12 17 00 : TRATAMIENTO DE DESECHOS LÍQUIDOS
76 10 15 00 : DESINFECCIÓN
76 12 21 00 : SERVICIOS DE MEZCLA DE DESECHOS A COMBUSTIBLE
77 10 16 00 : PLANEACIÓN AMBIENTAL
77 10 17 00 : SERVICIOS DE ASESORÍA AMBIENTAL
77 10 18 00 : AUDITORÍA AMBIENTAL
77 10 19 00 : SERVICIOS DE INVESTIGACIÓN DE CONTAMINACIÓN
77 10 20 00 : SERVICIOS DE REPORTE AMBIENTAL
77 11 15 00 : SERVICIOS DE SEGURIDAD AMBIENTAL
77 12 17 00 : CONTAMINACIÓN DEL AGUA
77 13 17 00 : CONTAMINACIÓN DE SUSTANCIAS TÓXICAS
80 10 16 00 : GERENCIA DE PROYECTOS
81 10 15 00 : INGENIERÍA CIVIL Y ARQUITECTURA
81 10 27 00 : SERVICIOS DE DISEÑO E INGENIERÍA DE SISTEMAS INSTRUMENTADOS DE CONTROL
83 10 15 00 : SERVICIOS DE ACUEDUCTO Y ALCANTARILLADO
83 10 18 00 : SERVICIOS ELÉCTRICOS
83 10 19 00 : CONSERVACIÓN DE ENERGÍA
93 15 15 00 : ADMINISTRACIÓN PÚBLICA
95 10 15 00 : LOTES RESIDENCIALES
95 10 16 00 : LOTES COMERCIALES
95 10 17 00 : LOTES INDUSTRIALES
95 10 18 00 : LOTES DE TERRENOS GUBERNAMENTALES
95 10 19 00 : TIERRAS AGRÍCOLAS
95 11 16 00 : VÍAS DE TRÁFICO ABIERTO
95 12 16 00 : EDIFICIOS Y ESTRUCTURAS DE TRANSPORTE
95 12 17 00 : EDIFICIOS Y ESTRUCTURAS PÚBLICOS
95 12 19 00 : EDIFICIOS Y ESTRUCTURAS EDUCACIONALES Y DE ADMINISTRACIÓN
95 12 24 00 : EDIFICIOS Y ESTRUCTURAS INDUSTRIALES
40 18 30 00 : TUBERÍAS DE CAUCHO Y PLÁSTICO

EXPERIENCIA No. 25 :

NÚMERO CONSECUTIVO DEL CONTRATO:025

CONTRATO CELEBRADO POR :3 - CONSORCIO O UNIÓN TEMPORAL

NOMBRE DEL CONTRATISTA :CONSORCIO PAEZ 2009

NOMBRE DEL CONTRATANTE :AGUAS DEL HUILA S. A. E.S.P.

VALOR CONTRATADO EN SMLV :724,13

PORCENTAJE DE PARTICIPACIÓN EN EL VALOR EJECUTADO EN CASO DE CONSORCIOS Y UNIONES TEMPORALES: 50%

SG FM CL PR - DESCRIPCIÓN

15 10 15 00 : PETRÓLEO Y DESTILADOS
20 11 17 00 : ACCESORIOS DE PERFORACIÓN Y EXPLOTACIÓN
20 12 11 00 : EQUIPO PARA CEMENTAR
20 12 14 00 : HERRAMIENTAS Y EQUIPO DE TERMINACIÓN
20 12 15 00 : HERRAMIENTAS CONVENCIONALES DE PERFORACIÓN
20 12 20 00 : EQUIPO DE PRUEBA Y ACCESORIOS
20 12 30 00 : EQUIPO MULTILATERAL
20 14 10 00 : EQUIPO DE CABEZA DE POZO
20 14 13 00 : ANCLAS Y BOMBAS DE CHORRO DE BARRENAS HACIA ABAJO
20 14 29 00 : TANQUES Y RECIPIENTES ALMACENADORES
20 12 22 00 : EQUIPO DE PRUEBA DEL POZO
21 10 15 00 : MAQUINARIA AGRÍCOLA PARA PREPARACIÓN DEL SUELO
21 10 22 00 : MAQUINARIA Y EQUIPO PARA SILVICULTURA

***** CONTINUA *****



Cámara de Comercio
del Huila

**CAMARA DE COMERCIO DEL HUILA
MANRIQUE SAAVEDRA CARLOS**

Fecha expedición: 2022/03/01 - 16:04:19 **** Recibo No. S001090640 **** Num. Operación. 99-USUPUBXX-20220301-0199

*** EXPEDIDO A TRAVES DEL SISTEMA VIRTUAL S.I.I. ***

22 10 15 00 : MAQUINARIA PARA TRABAJO DE DESMONTE
22 10 16 00 : EQUIPO DE PAVIMENTACIÓN
22 10 17 00 : COMPONENTES DE EQUIPO PESADO
22 10 18 00 : GRÚAS DE ELEVACIÓN
22 10 19 00 : MAQUINARIA Y ACCESORIOS DE CONSTRUCCIÓN DE EDIFICIOS
22 10 20 00 : EQUIPO Y MAQUINARIA DE DEMOLICIÓN DE EDIFICIOS
20 12 27 00 : MERCANCÍA TUBULAR PARA CAMPO PETROLERO
20 12 28 00 : EQUIPO Y PLATAFORMAS DE REACONDICIONAMIENTO Y PERFORACIÓN
23 10 15 00 : MAQUINARIA PARA TRABAJAR MADERA, PIEDRA, CERÁMICA Y SIMILARES
23 23 12 00 : SIERRAS CIRCULARES Y ACCESORIOS
23 27 18 00 : SUMINISTROS PARA SOLDAR, SOLDADURA FUERTE Y SOLDADURA DÉBIL
24 10 15 00 : CAMIONES INDUSTRIALES
24 10 17 00 : TRANSPORTADORES Y ACCESORIOS
24 11 15 00 : BOLSAS
24 11 18 00 : TANQUES Y CILINDROS Y SUS ACCESORIOS
24 12 15 00 : CAJAS, BOLSAS Y SACOS PARA EMPAQUETADO
25 10 15 00 : VEHÍCULOS DE PASAJEROS
25 10 21 00 : CAMIONES TRACTORES
25 19 15 00 : SISTEMAS Y EQUIPO DE APOYO PARA TRANSPORTE AÉREO
25 19 17 00 : EQUIPO PARA EL MANTENIMIENTO DE VEHÍCULO
26 12 15 00 : ALAMBRE ELÉCTRICO
26 12 16 00 : CABLES ELÉCTRICOS Y ACCESORIOS
26 11 18 00 : COMPONENTES DE LA TRANSMISIÓN
27 11 16 00 : HERRAMIENTAS DE PERFILAR
27 11 22 00 : HERRAMIENTAS DE ALBAÑILERÍA Y CONCRETO
27 11 27 00 : HERRAMIENTAS MECÁNICAS
27 11 30 00 : CEPILLOS
27 11 32 00 : JUEGOS DE HERRAMIENTAS
27 12 17 00 : ACCESORIOS DE TUBERÍA Y MANGA HIDRÁULICA
27 12 18 00 : HERRAMIENTAS HIDRÁULICAS
30 10 23 00 : PERFILES
30 10 24 00 : VARILLAS
30 11 15 00 : CONCRETO Y MORTEROS
30 11 16 00 : CEMENTO Y CAL
30 11 17 00 : YESOS
30 11 18 00 : AGREGADOS
30 11 19 00 : ELEMENTOS PARA REFORZAR CONCRETO
30 12 15 00 : DERIVADOS BITUMINOSOS
30 12 16 00 : ASFALTOS
30 12 17 00 : MATERIALES DE CONSTRUCCIÓN DE CAMINOS Y CARRILERAS
30 12 18 00 : MATERIALES DE ARQUITECTURA PAISAJÍSTICA
30 12 19 00 : MATERIALES PARA ESTABILIZACIÓN Y REFUERZO DE SUELOS
30 13 15 00 : BLOQUES
30 13 16 00 : LADRILLOS
30 15 19 00 : MATERIALES Y PRODUCTOS PARA ACABADOS
30 15 21 00 : SUPERFICIE
30 16 17 00 : SUELOS
30 16 20 00 : MOLDURAS Y CARPINTERÍA
30 18 15 00 : PORCELANA SANITARIA
30 18 17 00 : GRIFOS
30 18 18 00 : CABEZAS, CHORROS Y PARTES Y ACCESORIOS DE GRIFOS Y DUCHAS
30 19 15 00 : ESCALERAS Y ANDAMIOS

***** CONTINUA *****



*** EXPEDIDO A TRAVES DEL SISTEMA VIRTUAL S.I.I. ***

30 19 16 00 : ESCALERAS Y ACCESORIOS DE ANDAMIAJE
30 19 17 00 : COBERTIZOS Y REMOLQUES DE CONSTRUCCIÓN
30 19 18 00 : EQUIPOS Y MATERIALES PARA CONSTRUCCIONES TEMPORALES Y APOYO AL MANTENIM...
30 26 54 00 : LÁMINAS DE HIERRO
31 15 22 00 : ALAMBRES NO ELÉCTRICOS DE HIERRO Y ACERO
31 16 23 00 : FERRETERÍA DE MONTAJE
31 16 24 00 : FIJADORES VARIOS
31 16 28 00 : FERRETERÍA EN GENERAL
31 16 34 00 : REDES DE METAL Y ESTRUCTURAS DE CRIBADO
31 18 17 00 : EMBALAJES Y EMPAQUETADURAS
31 35 12 00 : CONJUNTOS DE TUBERÍA SOLDADA O SOLDADA CON LATÓN
32 10 15 00 : CONJUNTOS DE CIRCUITOS Y COMPONENTES DE RADIOFRECUENCIA (RF)
32 15 19 00 : DISPOSITIVOS DE AUTOMATIZACIÓN DE CONTROL DE LA CONECTIVIDAD
39 12 18 00 : INSTALACIONES DE EDIFICIOS INTELIGENTES - IBI
40 14 16 00 : VÁLVULAS
40 14 17 00 : MATERIAL DE FERRETERÍA Y ACCESORIOS
40 15 15 00 : BOMBAS
40 15 17 00 : PIEZAS Y ACCESORIOS DE BOMBA
40 17 16 00 : TUBOS Y TUBERÍAS INDUSTRIALES
40 17 17 00 : ADAPTADORES DE TUBOS
40 17 20 00 : DEFLECTORES PARA TUBOS
40 17 22 00 : BRIDAS CIEGAS PARA TUBOS
40 17 24 00 : TAPAS PARA TUBOS
40 17 25 00 : CONECTORES DE TUBOS
40 17 27 00 : CRUCES DE TUBOS
40 17 28 00 : CODOS DE TUBOS
40 17 29 00 : UNIONES DE EXTENSIÓN DE TUBOS
40 17 35 00 : TAPONES PARA TUBOS
40 17 36 00 : ACOPLAMIENTOS REDUCTORES PARA TUBOS
40 17 34 00 : BRIDAS DE PLATO
40 17 37 00 : BRIDAS REDUCTORAS PARA TUBOS
40 17 38 00 : ABRAZADERAS DE REPARACIÓN PARA TUBOS
40 17 39 00 : DISCO DE RUPTURA PARA TUBOS
40 17 40 00 : BRIDA DESLIZANTE PARA TUBOS
40 17 43 00 : ESPACIADORES PARA TUBOS
40 17 46 00 : T PARA TUBOS
40 17 47 00 : BRIDA ROSCADA PARA TUBOS
40 17 49 00 : UNIONES PARA TUBOS
40 17 52 00 : Y DE CONEXIÓN PARA TUBOS
40 18 31 00 : ACCESORIOS DE TUBOS
41 11 16 00 : INSTRUMENTOS DE MEDIDA DE LONGITUD, ESPESOR O DISTANCIA
42 23 15 00 : SUMINISTROS Y EQUIPO DE ALIMENTACIÓN ENTERAL
47 10 15 00 : EQUIPO PARA EL TRATAMIENTO Y SUMINISTRO DE AGUA
60 12 11 00 : LIENZOS, PELÍCULAS, TABLEROS Y PAPELES DE ARTISTA
60 14 13 00 : SISTEMAS DE CONSTRUCCIÓN Y BLOQUES INFANTILES
70 13 15 00 : PROTECCIÓN DEL TERRENO Y DEL SUELO
70 17 17 00 : RIEGO
71 10 16 00 : SERVICIOS MINEROS DE PERFORACIÓN Y VOLADURA
71 10 17 00 : EXTRACCIÓN
71 12 11 00 : SERVICIOS DE TUBERÍA ADUJADA
71 12 15 00 : SERVICIOS DE MEDIDA DE PERFORACIÓN
71 12 25 00 : SERVICIOS DE CONTROL DE GAS O AGUA

***** CONTINUA *****



*** EXPEDIDO A TRAVES DEL SISTEMA VIRTUAL S.I.I. ***

72 10 15 00 : SERVICIOS DE APOYO PARA LA CONSTRUCCIÓN
72 10 21 00 : CONTROL DE PLAGAS
72 10 29 00 : SERVICIOS DE MANTENIMIENTO Y REPARACIÓN DE INSTALACIONES
72 10 33 00 : SERVICIOS DE MANTENIMIENTO Y REPARACIÓN DE INFRAESTRUCTURA
72 11 10 00 : SERVICIOS DE CONSTRUCCIÓN DE UNIDADES UNIFAMILIARES
72 12 11 00 : SERVICIOS DE CONSTRUCCIÓN DE EDIFICIOS COMERCIALES Y DE OFICINA
72 12 12 00 : SERVICIOS DE CONSTRUCCIÓN DE EDIFICIOS AGRÍCOLAS
72 12 14 00 : SERVICIOS DE CONSTRUCCIÓN DE EDIFICIOS PÚBLICOS ESPECIALIZADOS
72 12 15 00 : SERVICIOS DE CONSTRUCCIÓN DE PLANTAS INDUSTRIALES
72 14 10 00 : SERVICIOS DE CONSTRUCCIÓN DE AUTOPISTAS Y CARRETERAS
72 14 11 00 : SERVICIOS DE CONSTRUCCIÓN Y REVESTIMIENTO Y PAVIMENTACIÓN DE INFRAEST...
72 14 12 00 : SERVICIOS DE CONSTRUCCIÓN MARINA
72 14 14 00 : SERVICIOS DE CONSTRUCCIÓN Y REPARACIÓN DE FACILIDADES DE DETENCIÓN
72 14 15 00 : SERVICIOS DE PREPARACIÓN DE TIERRAS
72 14 17 00 : SERVICIOS DE ALQUILER O ARRENDAMIENTO DE EQUIPO Y MAQUINARIA DE CONSTRU...
72 15 11 00 : SERVICIOS DE CONSTRUCCIÓN DE PLOMERÍA
72 15 14 00 : SERVICIOS DE CONSTRUCCIÓN DE RECUBRIMIENTOS DE MUROS
72 15 18 00 : SERVICIOS DE MANTENIMIENTO Y REPARACIÓN DE INSTALACIÓN DE MÁQUINAS
72 15 19 00 : SERVICIOS DE ALBAÑILERÍA Y MAMPOSTERÍA
72 15 27 00 : SERVICIOS DE INSTALACIÓN Y REPARACIÓN DE CONCRETO
72 15 29 00 : SERVICIOS DE MONTAJE DE ACERO ESTRUCTURAL
72 15 39 00 : SERVICIO DE PREPARACIÓN DE OBRAS DE CONSTRUCCIÓN
73 15 21 00 : SERVICIOS DE MANTENIMIENTO Y REPARACIÓN DE EQUIPO DE MANUFACTURA
76 12 16 00 : DISPOSICIÓN DE DESECHOS NO PELIGROSOS
76 12 17 00 : TRATAMIENTO DE DESECHOS LÍQUIDOS
76 10 15 00 : DESINFECCIÓN
76 12 20 00 : SERVICIOS DE BASURERO
76 12 21 00 : SERVICIOS DE MEZCLA DE DESECHOS A COMBUSTIBLE
77 10 16 00 : PLANEACIÓN AMBIENTAL
77 10 17 00 : SERVICIOS DE ASESORÍA AMBIENTAL
77 10 18 00 : AUDITORÍA AMBIENTAL
77 10 19 00 : SERVICIOS DE INVESTIGACIÓN DE CONTAMINACIÓN
77 10 20 00 : SERVICIOS DE REPORTE AMBIENTAL
77 11 15 00 : SERVICIOS DE SEGURIDAD AMBIENTAL
77 11 16 00 : REHABILITACIÓN AMBIENTAL
77 12 16 00 : CONTAMINACIÓN DEL SUELO
77 12 17 00 : CONTAMINACIÓN DEL AGUA
77 13 17 00 : CONTAMINACIÓN DE SUSTANCIAS TÓXICAS
80 10 16 00 : GERENCIA DE PROYECTOS
81 10 15 00 : INGENIERÍA CIVIL Y ARQUITECTURA
81 10 27 00 : SERVICIOS DE DISEÑO E INGENIERÍA DE SISTEMAS INSTRUMENTADOS DE CONTROL
83 10 15 00 : SERVICIOS DE ACUEDUCTO Y ALCANTARILLADO
83 10 18 00 : SERVICIOS ELÉCTRICOS
83 10 19 00 : CONSERVACIÓN DE ENERGÍA
93 15 15 00 : ADMINISTRACIÓN PÚBLICA
95 10 15 00 : LOTES RESIDENCIALES
95 10 16 00 : LOTES COMERCIALES
95 10 17 00 : LOTES INDUSTRIALES
95 10 18 00 : LOTES DE TERRENOS GUBERNAMENTALES
95 10 19 00 : TIERRAS AGRÍCOLAS
95 11 16 00 : VÍAS DE TRÁFICO ABIERTO
95 12 16 00 : EDIFICIOS Y ESTRUCTURAS DE TRANSPORTE

***** CONTINUA *****



Cámara de Comercio
del Huila

**CAMARA DE COMERCIO DEL HUILA
MANRIQUE SAAVEDRA CARLOS**

Fecha expedición: 2022/03/01 - 16:04:19 **** Recibo No. S001090640 **** Num. Operación. 99-USUPUBXX-20220301-0199

*** EXPEDIDO A TRAVES DEL SISTEMA VIRTUAL S.I.I. ***

95 12 17 00 : EDIFICIOS Y ESTRUCTURAS PÚBLICOS
95 12 19 00 : EDIFICIOS Y ESTRUCTURAS EDUCACIONALES Y DE ADMINISTRACIÓN
95 12 24 00 : EDIFICIOS Y ESTRUCTURAS INDUSTRIALES

EXPERIENCIA No.26 :

NÚMERO CONSECUTIVO DEL CONTRATO:026

CONTRATO CELEBRADO POR :3 - CONSORCIO O UNIÓN TEMPORAL

NOMBRE DEL CONTRATISTA :CONSORCIO PAEZ 2009

NOMBRE DEL CONTRATANTE :AGUAS DEL HUILA

VALOR CONTRATADO EN SMMLV :2780,58

PORCENTAJE DE PARTICIPACIÓN EN EL VALOR EJECUTADO EN CASO DE CONSORCIOS Y UNIONES TEMPORALES: 50%

SG FM CL PR - DESCRIPCIÓN

15 10 15 00 : PETRÓLEO Y DESTILADOS
20 11 17 00 : ACCESORIOS DE PERFORACIÓN Y EXPLOTACIÓN
20 12 11 00 : EQUIPO PARA CEMENTAR
20 12 14 00 : HERRAMIENTAS Y EQUIPO DE TERMINACIÓN
20 12 15 00 : HERRAMIENTAS CONVENCIONALES DE PERFORACIÓN
20 12 20 00 :EQUIPO DE PRUEBA Y ACCESORIOS
20 12 30 00 : EQUIPO MULTILATERAL
20 14 10 00 : EQUIPO DE CABEZA DE POZO
20 14 13 00 : ANCLAS Y BOMBAS DE CHORRO DE BARRENAS HACIA ABAJO
20 14 29 00 : TANQUES Y RECIPIENTES ALMACENADORES
20 12 22 00 : EQUIPO DE PRUEBA DEL POZO
21 10 15 00 : MAQUINARIA AGRÍCOLA PARA PREPARACIÓN DEL SUELO
21 10 22 00 : MAQUINARIA Y EQUIPO PARA SILVICULTURA
22 10 15 00 : MAQUINARIA PARA TRABAJO DE DESMONTE
22 10 16 00 : EQUIPO DE PAVIMENTACIÓN
22 10 17 00 : COMPONENTES DE EQUIPO PESADO
22 10 18 00 : GRÚAS DE ELEVACIÓN
22 10 19 00 : MAQUINARIA Y ACCESORIOS DE CONSTRUCCIÓN DE EDIFICIOS
22 10 20 00 : EQUIPO Y MAQUINARIA DE DEMOLICIÓN DE EDIFICIOS
20 12 27 00 : MERCANCÍA TUBULAR PARA CAMPO PETROLERO
20 12 28 00 : EQUIPO Y PLATAFORMAS DE REACONDICIONAMIENTO Y PERFORACIÓN
23 10 15 00 : MAQUINARIA PARA TRABAJAR MADERA, PIEDRA, CERÁMICA Y SIMILARES
23 23 12 00 : SIERRAS CIRCULARES Y ACCESORIOS
23 27 18 00 : SUMINISTROS PARA SOLDAR, SOLDADURA FUERTE Y SOLDADURA DÉBIL
24 10 15 00 : CAMIONES INDUSTRIALES
24 10 17 00 : TRANSPORTADORES Y ACCESORIOS
24 11 15 00 : BOLSAS
24 11 18 00 : TANQUES Y CILINDROS Y SUS ACCESORIOS
24 12 15 00 : CAJAS, BOLSAS Y SACOS PARA EMPAQUETADO
25 10 15 00 : VEHÍCULOS DE PASAJEROS
25 10 21 00 : CAMIONES TRACTORES
25 19 15 00 : SISTEMAS Y EQUIPO DE APOYO PARA TRANSPORTE AÉREO
25 19 17 00 : EQUIPO PARA EL MANTENIMIENTO DE VEHÍCULO
26 12 15 00 : ALAMBRE ELÉCTRICO
26 12 16 00 : CABLES ELÉCTRICOS Y ACCESORIOS
26 11 18 00 : COMPONENTES DE LA TRANSMISIÓN
27 11 16 00 : HERRAMIENTAS DE PERFILAR
27 11 22 00 : HERRAMIENTAS DE ALBAÑILERÍA Y CONCRETO
27 11 27 00 : HERRAMIENTAS MECÁNICAS

***** CONTINUA *****



Cámara de Comercio
del Huila

**CAMARA DE COMERCIO DEL HUILA
MANRIQUE SAAVEDRA CARLOS**

Fecha expedición: 2022/03/01 - 16:04:19 **** Recibo No. S001090640 **** Num. Operación. 99-USUPUBXX-20220301-0199

*** EXPEDIDO A TRAVES DEL SISTEMA VIRTUAL S.I.I. ***

27 11 30 00 : CEPILLOS
27 11 32 00 : JUEGOS DE HERRAMIENTAS
27 12 17 00 : ACCESORIOS DE TUBERÍA Y MANGA HIDRÁULICA
27 12 18 00 : HERRAMIENTAS HIDRÁULICAS
30 10 23 00 : PERFILES
30 10 24 00 : VARILLAS
30 11 15 00 : CONCRETO Y MORTEROS
30 11 16 00 : CEMENTO Y CAL
30 11 17 00 : YESOS
30 11 18 00 : AGREGADOS
30 11 19 00 : ELEMENTOS PARA REFORZAR CONCRETO
30 12 15 00 : DERIVADOS BITUMINOSOS
30 12 16 00 : ASFALTOS
30 12 17 00 : MATERIALES DE CONSTRUCCIÓN DE CAMINOS Y CARRILERAS
30 12 18 00 : MATERIALES DE ARQUITECTURA PAISAJÍSTICA
30 12 19 00 : MATERIALES PARA ESTABILIZACIÓN Y REFUERZO DE SUELOS
30 13 15 00 : BLOQUES
30 13 16 00 : LADRILLOS
30 15 19 00 : MATERIALES Y PRODUCTOS PARA ACABADOS
30 15 21 00 : SUPERFICIE
30 16 17 00 : SUELOS
30 16 20 00 : MOLDURAS Y CARPINTERÍA
30 18 15 00 : PORCELANA SANITARIA
30 18 17 00 : GRIFOS
30 18 18 00 : CABEZAS, CHORROS Y PARTES Y ACCESORIOS DE GRIFOS Y DUCHAS
30 19 15 00 : ESCALERAS Y ANDAMIOS
30 19 16 00 : ESCALERAS Y ACCESORIOS DE ANDAMIAJE
30 19 17 00 : COBERTIZOS Y REMOLQUES DE CONSTRUCCIÓN
30 19 18 00 : EQUIPOS Y MATERIALES PARA CONSTRUCCIONES TEMPORALES Y APOYO AL MANTENIM...
30 26 54 00 : LÁMINAS DE HIERRO
31 15 22 00 : ALAMBRES NO ELÉCTRICOS DE HIERRO Y ACERO
31 16 23 00 : FERRETERÍA DE MONTAJE
31 16 24 00 : FIJADORES VARIOS
31 16 28 00 : FERRETERÍA EN GENERAL
31 16 34 00 : REDES DE METAL Y ESTRUCTURAS DE CRIBADO
31 18 17 00 : EMBALAJES Y EMPAQUETADURAS
31 35 12 00 : CONJUNTOS DE TUBERÍA SOLDADA O SOLDADA CON LATÓN
32 10 15 00 : CONJUNTOS DE CIRCUITOS Y COMPONENTES DE RADIOFRECUENCIA (RF)
32 15 19 00 : DISPOSITIVOS DE AUTOMATIZACIÓN DE CONTROL DE LA CONECTIVIDAD
39 12 18 00 : INSTALACIONES DE EDIFICIOS INTELIGENTES - IBI
40 14 16 00 : VÁLVULAS
40 14 17 00 : MATERIAL DE FERRETERÍA Y ACCESORIOS
40 15 15 00 : BOMBAS
40 15 17 00 : PIEZAS Y ACCESORIOS DE BOMBA
40 17 16 00 : TUBOS Y TUBERÍAS INDUSTRIALES
40 17 17 00 : ADAPTADORES DE TUBOS
40 17 20 00 : DEFLECTORES PARA TUBOS
40 17 22 00 : BRIDAS CIEGAS PARA TUBOS
40 17 24 00 : TAPAS PARA TUBOS
40 17 25 00 : CONECTORES DE TUBOS
40 17 27 00 : CRUCES DE TUBOS
40 17 28 00 : CODOS DE TUBOS

***** CONTINUA *****



*** EXPEDIDO A TRAVES DEL SISTEMA VIRTUAL S.I.I. ***

40 17 29 00 : UNIONES DE EXTENSIÓN DE TUBOS
40 17 35 00 : TAPONES PARA TUBOS
40 17 36 00 : ACOPLAMIENTOS REDUCTORES PARA TUBOS
40 17 34 00 : BRIDAS DE PLATO
40 17 37 00 : BRIDAS REDUCTORAS PARA TUBOS
40 17 38 00 : ABRAZADERAS DE REPARACIÓN PARA TUBOS
40 17 39 00 : DISCO DE RUPTURA PARA TUBOS
40 17 40 00 : BRIDA DESLIZANTE PARA TUBOS
40 17 43 00 : ESPACIADORES PARA TUBOS
40 17 46 00 : T PARA TUBOS
40 17 47 00 : BRIDA ROSCADA PARA TUBOS
40 17 49 00 : UNIONES PARA TUBOS
40 17 52 00 : Y DE CONEXIÓN PARA TUBOS
40 18 31 00 : ACCESORIOS DE TUBOS
41 11 16 00 : INSTRUMENTOS DE MEDIDA DE LONGITUD, ESPESOR O DISTANCIA
42 23 15 00 : SUMINISTROS Y EQUIPO DE ALIMENTACIÓN ENTERAL
47 10 15 00 : EQUIPO PARA EL TRATAMIENTO Y SUMINISTRO DE AGUA
60 12 11 00 : LIENZOS, PELÍCULAS, TABLEROS Y PAPELES DE ARTISTA
60 14 13 00 : SISTEMAS DE CONSTRUCCIÓN Y BLOQUES INFANTILES
70 13 15 00 : PROTECCIÓN DEL TERRENO Y DEL SUELO
70 17 17 00 : RIEGO
71 10 16 00 : SERVICIOS MINEROS DE PERFORACIÓN Y VOLADURA
71 10 17 00 : EXTRACCIÓN
71 12 11 00 : SERVICIOS DE TUBERÍA ADUJADA
71 12 15 00 : SERVICIOS DE MEDIDA DE PERFORACIÓN
71 12 25 00 : SERVICIOS DE CONTROL DE GAS O AGUA
72 10 15 00 : SERVICIOS DE APOYO PARA LA CONSTRUCCIÓN
72 10 21 00 : CONTROL DE PLAGAS
72 10 29 00 : SERVICIOS DE MANTENIMIENTO Y REPARACIÓN DE INSTALACIONES
72 10 33 00 : SERVICIOS DE MANTENIMIENTO Y REPARACIÓN DE INFRAESTRUCTURA
72 11 10 00 : SERVICIOS DE CONSTRUCCIÓN DE UNIDADES UNIFAMILIARES
72 12 11 00 : SERVICIOS DE CONSTRUCCIÓN DE EDIFICIOS COMERCIALES Y DE OFICINA
72 12 12 00 : SERVICIOS DE CONSTRUCCIÓN DE EDIFICIOS AGRÍCOLAS
72 12 14 00 : SERVICIOS DE CONSTRUCCIÓN DE EDIFICIOS PÚBLICOS ESPECIALIZADOS
72 12 15 00 : SERVICIOS DE CONSTRUCCIÓN DE PLANTAS INDUSTRIALES
72 14 10 00 : SERVICIOS DE CONSTRUCCIÓN DE AUTOPISTAS Y CARRETERAS
72 14 11 00 : SERVICIOS DE CONSTRUCCIÓN Y REVESTIMIENTO Y PAVIMENTACIÓN DE INFRAEST...
72 14 12 00 : SERVICIOS DE CONSTRUCCIÓN MARINA
72 14 14 00 : SERVICIOS DE CONSTRUCCIÓN Y REPARACIÓN DE FACILIDADES DE DETENCIÓN
72 14 15 00 : SERVICIOS DE PREPARACIÓN DE TIERRAS
72 14 17 00 : SERVICIOS DE ALQUILER O ARRENDAMIENTO DE EQUIPO Y MAQUINARIA DE CONSTRU...
72 15 11 00 : SERVICIOS DE CONSTRUCCIÓN DE PLOMERÍA
72 15 14 00 : SERVICIOS DE CONSTRUCCIÓN DE RECUBRIMIENTOS DE MUROS
72 15 18 00 : SERVICIOS DE MANTENIMIENTO Y REPARACIÓN DE INSTALACIÓN DE MÁQUINAS
72 15 19 00 : SERVICIOS DE ALBAÑILERÍA Y MAMPOSTERÍA
72 15 27 00 : SERVICIOS DE INSTALACIÓN Y REPARACIÓN DE CONCRETO
72 15 29 00 : SERVICIOS DE MONTAJE DE ACERO ESTRUCTURAL
72 15 39 00 : SERVICIO DE PREPARACIÓN DE OBRAS DE CONSTRUCCIÓN
73 15 21 00 : SERVICIOS DE MANTENIMIENTO Y REPARACIÓN DE EQUIPO DE MANUFACTURA
76 12 16 00 : DISPOSICIÓN DE DESECHOS NO PELIGROSOS
76 12 17 00 : TRATAMIENTO DE DESECHOS LÍQUIDOS
76 10 15 00 : DESINFECCIÓN

***** CONTINUA *****



Cámara de Comercio
del Huila

**CAMARA DE COMERCIO DEL HUILA
MANRIQUE SAAVEDRA CARLOS**

Fecha expedición: 2022/03/01 - 16:04:19 **** Recibo No. S001090640 **** Num. Operación. 99-USUPUBXX-20220301-0199

*** EXPEDIDO A TRAVES DEL SISTEMA VIRTUAL S.I.I. ***

76 12 20 00 : SERVICIOS DE BASURERO
76 12 21 00 : SERVICIOS DE MEZCLA DE DESECHOS A COMBUSTIBLE
77 10 16 00 : PLANEACIÓN AMBIENTAL
77 10 17 00 : SERVICIOS DE ASESORÍA AMBIENTAL
77 10 18 00 : AUDITORÍA AMBIENTAL
77 10 19 00 : SERVICIOS DE INVESTIGACIÓN DE CONTAMINACIÓN
77 10 20 00 : SERVICIOS DE REPORTE AMBIENTAL
77 11 15 00 : SERVICIOS DE SEGURIDAD AMBIENTAL
77 11 16 00 : REHABILITACIÓN AMBIENTAL
77 12 16 00 : CONTAMINACIÓN DEL SUELO
77 12 17 00 : CONTAMINACIÓN DEL AGUA
77 13 17 00 : CONTAMINACIÓN DE SUSTANCIAS TÓXICAS
80 10 16 00 : GERENCIA DE PROYECTOS
81 10 15 00 : INGENIERÍA CIVIL Y ARQUITECTURA
81 10 27 00 : SERVICIOS DE DISEÑO E INGENIERÍA DE SISTEMAS INSTRUMENTADOS DE CONTROL
83 10 15 00 : SERVICIOS DE ACUEDUCTO Y ALCANTARILLADO
83 10 18 00 : SERVICIOS ELÉCTRICOS
83 10 19 00 : CONSERVACIÓN DE ENERGÍA
93 15 15 00 : ADMINISTRACIÓN PÚBLICA
95 10 15 00 : LOTES RESIDENCIALES
95 10 16 00 : LOTES COMERCIALES
95 10 17 00 : LOTES INDUSTRIALES
95 10 18 00 : LOTES DE TERRENOS GUBERNAMENTALES
95 10 19 00 : TIERRAS AGRÍCOLAS
95 11 16 00 : VÍAS DE TRÁFICO ABIERTO
95 12 16 00 : EDIFICIOS Y ESTRUCTURAS DE TRANSPORTE
95 12 17 00 : EDIFICIOS Y ESTRUCTURAS PÚBLICOS
95 12 19 00 : EDIFICIOS Y ESTRUCTURAS EDUCACIONALES Y DE ADMINISTRACIÓN
95 12 24 00 : EDIFICIOS Y ESTRUCTURAS INDUSTRIALES

EXPERIENCIA No. 27 :

NÚMERO CONSECUTIVO DEL CONTRATO:027

CONTRATO CELEBRADO POR :1 - EL PROPONENTE

NOMBRE DEL CONTRATISTA :CARLOS MANRIQUE SAAVEDRA

NOMBRE DEL CONTRATANTE :CIUDAD LIMPIA S. A. E.S.P.

VALOR CONTRATADO EN SMMLV :696,29

SG FM CL PR - DESCRIPCIÓN

15 10 15 00 : PETRÓLEO Y DESTILADOS
20 11 17 00 : ACCESORIOS DE PERFORACIÓN Y EXPLOTACIÓN
20 12 11 00 : EQUIPO PARA CEMENTAR
20 12 14 00 : HERRAMIENTAS Y EQUIPO DE TERMINACIÓN
20 12 15 00 : HERRAMIENTAS CONVENCIONALES DE PERFORACIÓN
20 12 20 00 : EQUIPO DE PRUEBA Y ACCESORIOS
20 12 30 00 : EQUIPO MULTILATERAL
20 14 10 00 : EQUIPO DE CABEZA DE POZO
20 14 13 00 : ANCLAS Y BOMBAS DE CHORRO DE BARRENAS HACIA ABAJO
20 14 29 00 : TANQUES Y RECIPIENTES ALMACENADORES
20 12 22 00 : EQUIPO DE PRUEBA DEL POZO
21 10 15 00 : MAQUINARIA AGRÍCOLA PARA PREPARACIÓN DEL SUELO
21 10 22 00 : MAQUINARIA Y EQUIPO PARA SILVICULTURA
22 10 15 00 : MAQUINARIA PARA TRABAJO DE DESMONTE

***** CONTINUA *****



Cámara de Comercio
del Huila

**CAMARA DE COMERCIO DEL HUILA
MANRIQUE SAAVEDRA CARLOS**

Fecha expedición: 2022/03/01 - 16:04:19 **** Recibo No. S001090640 **** Num. Operación. 99-USUPUBXX-20220301-0199

*** EXPEDIDO A TRAVES DEL SISTEMA VIRTUAL S.I.I. ***

22 10 16 00 : EQUIPO DE PAVIMENTACIÓN
22 10 17 00 : COMPONENTES DE EQUIPO PESADO
22 10 18 00 : GRÚAS DE ELEVACIÓN
22 10 19 00 : MAQUINARIA Y ACCESORIOS DE CONSTRUCCIÓN DE EDIFICIOS
22 10 20 00 : EQUIPO Y MAQUINARIA DE DEMOLICIÓN DE EDIFICIOS
20 12 27 00 : MERCANCÍA TUBULAR PARA CAMPO PETROLERO
20 12 28 00 : EQUIPO Y PLATAFORMAS DE REACONDICIONAMIENTO Y PERFORACIÓN
23 10 15 00 : MAQUINARIA PARA TRABAJAR MADERA, PIEDRA, CERÁMICA Y SIMILARES
23 23 12 00 : SIERRAS CIRCULARES Y ACCESORIOS
23 27 18 00 : SUMINISTROS PARA SOLDAR, SOLDADURA FUERTE Y SOLDADURA DÉBIL
24 10 15 00 : CAMIONES INDUSTRIALES
24 10 17 00 : TRANSPORTADORES Y ACCESORIOS
24 11 15 00 : BOLSAS
24 11 18 00 : TANQUES Y CILINDROS Y SUS ACCESORIOS
24 12 15 00 : CAJAS, BOLSAS Y SACOS PARA EMPAQUETADO
25 10 15 00 : VEHÍCULOS DE PASAJEROS
25 10 21 00 : CAMIONES TRACTORES
25 19 15 00 : SISTEMAS Y EQUIPO DE APOYO PARA TRANSPORTE AÉREO
25 19 17 00 : EQUIPO PARA EL MANTENIMIENTO DE VEHÍCULO
26 12 15 00 : ALAMBRE ELÉCTRICO
26 12 16 00 : CABLES ELÉCTRICOS Y ACCESORIOS
26 11 18 00 : COMPONENTES DE LA TRANSMISIÓN
27 11 16 00 : HERRAMIENTAS DE PERFILAR
27 11 22 00 : HERRAMIENTAS DE ALBAÑILERÍA Y CONCRETO
27 11 27 00 : HERRAMIENTAS MECÁNICAS
27 11 30 00 : CEPILLOS
27 11 32 00 : JUEGOS DE HERRAMIENTAS
27 12 17 00 : ACCESORIOS DE TUBERÍA Y MANGA HIDRÁULICA
27 12 18 00 : HERRAMIENTAS HIDRÁULICAS
30 10 23 00 : PERFILES
30 10 24 00 : VARILLAS
30 11 15 00 : CONCRETO Y MORTEROS
30 11 16 00 : CEMENTO Y CAL
30 11 17 00 : YESOS
30 11 18 00 : AGREGADOS
30 11 19 00 : ELEMENTOS PARA REFORZAR CONCRETO
30 12 15 00 : DERIVADOS BITUMINOSOS
30 12 16 00 : ASFALTOS
30 12 17 00 : MATERIALES DE CONSTRUCCIÓN DE CAMINOS Y CARRILERAS
30 12 18 00 : MATERIALES DE ARQUITECTURA PAISAJÍSTICA
30 12 19 00 : MATERIALES PARA ESTABILIZACIÓN Y REFUERZO DE SUELOS
30 13 15 00 : BLOQUES
30 13 16 00 : LADRILLOS
30 15 19 00 : MATERIALES Y PRODUCTOS PARA ACABADOS
30 15 21 00 : SUPERFICIE
30 16 17 00 : SUELOS
30 16 20 00 : MOLDURAS Y CARPINTERÍA
30 18 15 00 : PORCELANA SANITARIA
30 18 17 00 : GRIFOS
30 18 18 00 : CABEZAS, CHORROS Y PARTES Y ACCESORIOS DE GRIFOS Y DUCHAS
30 19 15 00 : ESCALERAS Y ANDAMIOS
30 19 16 00 : ESCALERAS Y ACCESORIOS DE ANDAMIAJE

***** CONTINUA *****



Cámara de Comercio
del Huila

**CAMARA DE COMERCIO DEL HUILA
MANRIQUE SAAVEDRA CARLOS**

Fecha expedición: 2022/03/01 - 16:04:19 **** Recibo No. S001090640 **** Num. Operación. 99-USUPUBXX-20220301-0199

*** EXPEDIDO A TRAVES DEL SISTEMA VIRTUAL S.I.I. ***

30 19 17 00 : COBERTIZOS Y REMOLQUES DE CONSTRUCCIÓN
30 19 18 00 : EQUIPOS Y MATERIALES PARA CONSTRUCCIONES TEMPORALES Y APOYO AL MANTENIM...
30 26 54 00 : LÁMINAS DE HIERRO
31 15 22 00 : ALAMBRES NO ELÉCTRICOS DE HIERRO Y ACERO
31 16 23 00 : FERRETERÍA DE MONTAJE
31 16 24 00 : FIJADORES VARIOS
31 16 28 00 : FERRETERÍA EN GENERAL
31 16 34 00 : REDES DE METAL Y ESTRUCTURAS DE CRIBADO
31 18 17 00 : EMBALAJES Y EMPAQUETADURAS
31 35 12 00 : CONJUNTOS DE TUBERÍA SOLDADA O SOLDADA CON LATÓN
32 10 15 00 : CONJUNTOS DE CIRCUITOS Y COMPONENTES DE RADIOFRECUENCIA (RF)
32 15 19 00 : DISPOSITIVOS DE AUTOMATIZACIÓN DE CONTROL DE LA CONECTIVIDAD
39 12 18 00 : INSTALACIONES DE EDIFICIOS INTELIGENTES - IBI
40 14 16 00 : VÁLVULAS
40 14 17 00 : MATERIAL DE FERRETERÍA Y ACCESORIOS
40 15 15 00 : BOMBAS
40 15 17 00 : PIEZAS Y ACCESORIOS DE BOMBA
40 17 16 00 : TUBOS Y TUBERÍAS INDUSTRIALES
40 17 17 00 : ADAPTADORES DE TUBOS
40 17 20 00 : DEFLECTORES PARA TUBOS
40 17 22 00 : BRIDAS CIEGAS PARA TUBOS
40 17 24 00 : TAPAS PARA TUBOS
40 17 25 00 : CONECTORES DE TUBOS
40 17 27 00 : CRUCES DE TUBOS
40 17 28 00 : CODOS DE TUBOS
40 17 29 00 : UNIONES DE EXTENSIÓN DE TUBOS
40 17 35 00 : TAPONES PARA TUBOS
40 17 36 00 : ACOPLAMIENTOS REDUCTORES PARA TUBOS
40 17 34 00 : BRIDAS DE PLATO
40 17 37 00 : BRIDAS REDUCTORAS PARA TUBOS
40 17 38 00 : ABRAZADERAS DE REPARACIÓN PARA TUBOS
40 17 39 00 : DISCO DE RUPTURA PARA TUBOS
40 17 40 00 : BRIDA DESLIZANTE PARA TUBOS
40 17 43 00 : ESPACIADORES PARA TUBOS
40 17 46 00 : T PARA TUBOS
40 17 47 00 : BRIDA ROSCADA PARA TUBOS
40 17 49 00 : UNIONES PARA TUBOS
40 17 52 00 : Y DE CONEXIÓN PARA TUBOS
40 18 31 00 : ACCESORIOS DE TUBOS
41 11 16 00 : INSTRUMENTOS DE MEDIDA DE LONGITUD, ESPESOR O DISTANCIA
42 23 15 00 : SUMINISTROS Y EQUIPO DE ALIMENTACIÓN ENTERAL
47 10 15 00 : EQUIPO PARA EL TRATAMIENTO Y SUMINISTRO DE AGUA
60 12 11 00 : LIENZOS, PELÍCULAS, TABLEROS Y PAPELES DE ARTISTA
60 14 13 00 : SISTEMAS DE CONSTRUCCIÓN Y BLOQUES INFANTILES
70 13 15 00 : PROTECCIÓN DEL TERRENO Y DEL SUELO
70 17 17 00 : RIEGO
71 10 16 00 : SERVICIOS MINEROS DE PERFORACIÓN Y VOLADURA
71 10 17 00 : EXTRACCIÓN
71 12 11 00 : SERVICIOS DE TUBERÍA ADUJADA
71 12 15 00 : SERVICIOS DE MEDIDA DE PERFORACIÓN
71 12 25 00 : SERVICIOS DE CONTROL DE GAS O AGUA
72 10 15 00 : SERVICIOS DE APOYO PARA LA CONSTRUCCIÓN

***** CONTINUA *****



*** EXPEDIDO A TRAVES DEL SISTEMA VIRTUAL S.I.I. ***

72 10 21 00 : CONTROL DE PLAGAS
72 10 29 00 : SERVICIOS DE MANTENIMIENTO Y REPARACIÓN DE INSTALACIONES
72 10 33 00 : SERVICIOS DE MANTENIMIENTO Y REPARACIÓN DE INFRAESTRUCTURA
72 11 10 00 : SERVICIOS DE CONSTRUCCIÓN DE UNIDADES UNIFAMILIARES
72 12 11 00 : SERVICIOS DE CONSTRUCCIÓN DE EDIFICIOS COMERCIALES Y DE OFICINA
72 12 12 00 : SERVICIOS DE CONSTRUCCIÓN DE EDIFICIOS AGRÍCOLAS
72 12 14 00 : SERVICIOS DE CONSTRUCCIÓN DE EDIFICIOS PÚBLICOS ESPECIALIZADOS
72 12 15 00 : SERVICIOS DE CONSTRUCCIÓN DE PLANTAS INDUSTRIALES
72 14 10 00 : SERVICIOS DE CONSTRUCCIÓN DE AUTOPISTAS Y CARRETERAS
72 14 11 00 : SERVICIOS DE CONSTRUCCIÓN Y REVESTIMIENTO Y PAVIMENTACIÓN DE INFRAEST...
72 14 12 00 : SERVICIOS DE CONSTRUCCIÓN MARINA
72 14 14 00 : SERVICIOS DE CONSTRUCCIÓN Y REPARACIÓN DE FACILIDADES DE DETENCIÓN
72 14 15 00 : SERVICIOS DE PREPARACIÓN DE TIERRAS
72 14 17 00 : SERVICIOS DE ALQUILER O ARRENDAMIENTO DE EQUIPO Y MAQUINARIA DE CONSTRU...
72 15 11 00 : SERVICIOS DE CONSTRUCCIÓN DE PLOMERÍA
72 15 14 00 : SERVICIOS DE CONSTRUCCIÓN DE RECUBRIMIENTOS DE MUROS
72 15 18 00 : SERVICIOS DE MANTENIMIENTO Y REPARACIÓN DE INSTALACIÓN DE MÁQUINAS
72 15 19 00 : SERVICIOS DE ALBAÑILERÍA Y MAMPOSTERÍA
72 15 27 00 : SERVICIOS DE INSTALACIÓN Y REPARACIÓN DE CONCRETO
72 15 29 00 : SERVICIOS DE MONTAJE DE ACERO ESTRUCTURAL
72 15 39 00 : SERVICIO DE PREPARACIÓN DE OBRAS DE CONSTRUCCIÓN
73 15 21 00 : SERVICIOS DE MANTENIMIENTO Y REPARACIÓN DE EQUIPO DE MANUFACTURA
76 12 16 00 : DISPOSICIÓN DE DESECHOS NO PELIGROSOS
76 12 17 00 : TRATAMIENTO DE DESECHOS LÍQUIDOS
76 10 15 00 : DESINFECCIÓN
76 12 20 00 : SERVICIOS DE BASURERO
76 12 21 00 : SERVICIOS DE MEZCLA DE DESECHOS A COMBUSTIBLE
77 10 16 00 : PLANEACIÓN AMBIENTAL
77 10 17 00 : SERVICIOS DE ASESORÍA AMBIENTAL
77 10 18 00 : AUDITORÍA AMBIENTAL
77 10 19 00 : SERVICIOS DE INVESTIGACIÓN DE CONTAMINACIÓN
77 10 20 00 : SERVICIOS DE REPORTE AMBIENTAL
77 11 15 00 : SERVICIOS DE SEGURIDAD AMBIENTAL
77 11 16 00 : REHABILITACIÓN AMBIENTAL
77 12 16 00 : CONTAMINACIÓN DEL SUELO
77 12 17 00 : CONTAMINACIÓN DEL AGUA
77 13 17 00 : CONTAMINACIÓN DE SUSTANCIAS TÓXICAS
80 10 16 00 : GERENCIA DE PROYECTOS
81 10 15 00 : INGENIERÍA CIVIL Y ARQUITECTURA
81 10 27 00 : SERVICIOS DE DISEÑO E INGENIERÍA DE SISTEMAS INSTRUMENTADOS DE CONTROL
83 10 15 00 : SERVICIOS DE ACUEDUCTO Y ALCANTARILLADO
83 10 18 00 : SERVICIOS ELÉCTRICOS
83 10 19 00 : CONSERVACIÓN DE ENERGÍA
93 15 15 00 : ADMINISTRACIÓN PÚBLICA
95 10 15 00 : LOTES RESIDENCIALES
95 10 16 00 : LOTES COMERCIALES
95 10 17 00 : LOTES INDUSTRIALES
95 10 18 00 : LOTES DE TERRENOS GUBERNAMENTALES
95 10 19 00 : TIERRAS AGRÍCOLAS
95 11 16 00 : VÍAS DE TRÁFICO ABIERTO
95 12 16 00 : EDIFICIOS Y ESTRUCTURAS DE TRANSPORTE
95 12 17 00 : EDIFICIOS Y ESTRUCTURAS PÚBLICOS

***** CONTINUA *****



Cámara de Comercio
del Huila

**CAMARA DE COMERCIO DEL HUILA
MANRIQUE SAAVEDRA CARLOS**

Fecha expedición: 2022/03/01 - 16:04:19 **** Recibo No. S001090640 **** Num. Operación. 99-USUPUBXX-20220301-0199

*** EXPEDIDO A TRAVES DEL SISTEMA VIRTUAL S.I.I. ***

95 12 19 00 : EDIFICIOS Y ESTRUCTURAS EDUCACIONALES Y DE ADMINISTRACIÓN
95 12 24 00 : EDIFICIOS Y ESTRUCTURAS INDUSTRIALES

EXPERIENCIA No.28 :

NÚMERO CONSECUTIVO DEL CONTRATO:028

CONTRATO CELEBRADO POR :1 - EL PROponente

NOMBRE DEL CONTRATISTA :MANRIQUE SAAVEDRA CARLOS

NOMBRE DEL CONTRATANTE :CIUDAD LIMPIA S. A. E.S.P.

VALOR CONTRATADO EN SMMLV :373,26

SG FM CL PR - DESCRIPCIÓN

15 10 15 00 : PETRÓLEO Y DESTILADOS
20 11 17 00 : ACCESORIOS DE PERFORACIÓN Y EXPLOTACIÓN
20 12 11 00 : EQUIPO PARA CEMENTAR
20 12 14 00 : HERRAMIENTAS Y EQUIPO DE TERMINACIÓN
20 12 15 00 : HERRAMIENTAS CONVENCIONALES DE PERFORACIÓN
20 12 20 00 : EQUIPO DE PRUEBA Y ACCESORIOS
20 12 30 00 : EQUIPO MULTILATERAL
20 14 10 00 :EQUIPO DE CABEZA DE POZO
20 14 13 00 : ANCLAS Y BOMBAS DE CHORRO DE BARRENAS HACIA ABAJO
20 14 29 00 : TANQUES Y RECIPIENTES ALMACENADORES
20 12 22 00 : EQUIPO DE PRUEBA DEL POZO
21 10 15 00 : MAQUINARIA AGRÍCOLA PARA PREPARACIÓN DEL SUELO
21 10 22 00 : MAQUINARIA Y EQUIPO PARA SILVICULTURA
22 10 15 00 : MAQUINARIA PARA TRABAJO DE DESMONTE
22 10 16 00 : EQUIPO DE PAVIMENTACIÓN
22 10 17 00 : COMPONENTES DE EQUIPO PESADO
22 10 18 00 : GRÚAS DE ELEVACIÓN
22 10 19 00 : MAQUINARIA Y ACCESORIOS DE CONSTRUCCIÓN DE EDIFICIOS
22 10 20 00 : EQUIPO Y MAQUINARIA DE DEMOLICIÓN DE EDIFICIOS
20 12 27 00 : MERCANCÍA TUBULAR PARA CAMPO PETROLERO
20 12 28 00 : EQUIPO Y PLATAFORMAS DE REACONDICIONAMIENTO Y PERFORACIÓN
23 10 15 00 : MAQUINARIA PARA TRABAJAR MADERA, PIEDRA, CERÁMICA Y SIMILARES
23 23 12 00 : SIERRAS CIRCULARES Y ACCESORIOS
23 27 18 00 : SUMINISTROS PARA SOLDAR, SOLDADURA FUERTE Y SOLDADURA DÉBIL
24 10 15 00 : CAMIONES INDUSTRIALES
24 10 17 00 : TRANSPORTADORES Y ACCESORIOS
24 11 15 00 : BOLSAS
24 11 18 00 : TANQUES Y CILINDROS Y SUS ACCESORIOS
24 12 15 00 : CAJAS, BOLSAS Y SACOS PARA EMPAQUETADO
25 10 15 00 : VEHÍCULOS DE PASAJEROS
25 10 21 00 : CAMIONES TRACTORES
25 19 15 00 : SISTEMAS Y EQUIPO DE APOYO PARA TRANSPORTE AÉREO
25 19 17 00 : EQUIPO PARA EL MANTENIMIENTO DE VEHÍCULO
26 12 15 00 : ALAMBRE ELÉCTRICO
26 12 16 00 : CABLES ELÉCTRICOS Y ACCESORIOS
26 11 18 00 : COMPONENTES DE LA TRANSMISIÓN
27 11 16 00 : HERRAMIENTAS DE PERFILAR
27 11 22 00 : HERRAMIENTAS DE ALBAÑILERÍA Y CONCRETO
27 11 27 00 : HERRAMIENTAS MECÁNICAS
27 11 30 00 : CEPILLOS
27 11 32 00 : JUEGOS DE HERRAMIENTAS

***** CONTINUA *****



Cámara de Comercio
del Huila

**CAMARA DE COMERCIO DEL HUILA
MANRIQUE SAAVEDRA CARLOS**

Fecha expedición: 2022/03/01 - 16:04:19 **** Recibo No. S001090640 **** Num. Operación. 99-USUPUBXX-20220301-0199

*** EXPEDIDO A TRAVES DEL SISTEMA VIRTUAL S.I.I. ***

27 12 17 00 : ACCESORIOS DE TUBERÍA Y MANGA HIDRÁULICA
27 12 18 00 : HERRAMIENTAS HIDRÁULICAS
30 10 23 00 : PERFILES
30 10 24 00 : VARILLAS
30 11 15 00 : CONCRETO Y MORTEROS
30 11 16 00 : CEMENTO Y CAL
30 11 17 00 : YESOS
30 11 18 00 : AGREGADOS
30 11 19 00 : ELEMENTOS PARA REFORZAR CONCRETO
30 12 15 00 : DERIVADOS BITUMINOSOS
30 12 16 00 : ASFALTOS
30 12 17 00 : MATERIALES DE CONSTRUCCIÓN DE CAMINOS Y CARRILERAS
30 12 18 00 : MATERIALES DE ARQUITECTURA PAISAJÍSTICA
30 12 19 00 : MATERIALES PARA ESTABILIZACIÓN Y REFUERZO DE SUELOS
30 13 15 00 : BLOQUES
30 13 16 00 : LADRILLOS
30 15 19 00 : MATERIALES Y PRODUCTOS PARA ACABADOS
30 15 21 00 : SUPERFICIE
30 16 17 00 : SUELOS
30 16 20 00 : MOLDURAS Y CARPINTERÍA
30 18 15 00 : PORCELANA SANITARIA
30 18 17 00 : GRIFOS
30 18 18 00 : CABEZAS, CHORROS Y PARTES Y ACCESORIOS DE GRIFOS Y DUCHAS
30 19 15 00 : ESCALERAS Y ANDAMIOS
30 19 16 00 : ESCALERAS Y ACCESORIOS DE ANDAMIAJE
30 19 17 00 : COBERTIZOS Y REMOLQUES DE CONSTRUCCIÓN
30 19 18 00 : EQUIPOS Y MATERIALES PARA CONSTRUCCIONES TEMPORALES Y APOYO AL MANTENIM...
30 26 54 00 : LÁMINAS DE HIERRO
31 15 22 00 : ALAMBRES NO ELÉCTRICOS DE HIERRO Y ACERO
31 16 23 00 : FERRETERÍA DE MONTAJE
31 16 24 00 : FIJADORES VARIOS
31 16 28 00 : FERRETERÍA EN GENERAL
31 16 34 00 : REDES DE METAL Y ESTRUCTURAS DE CRIBADO
31 18 17 00 : EMBALAJES Y EMPAQUETADURAS
31 35 12 00 : CONJUNTOS DE TUBERÍA SOLDADA O SOLDADA CON LATÓN
32 10 15 00 : CONJUNTOS DE CIRCUITOS Y COMPONENTES DE RADIOFRECUENCIA (RF)
32 15 19 00 : DISPOSITIVOS DE AUTOMATIZACIÓN DE CONTROL DE LA CONECTIVIDAD
39 12 18 00 : INSTALACIONES DE EDIFICIOS INTELIGENTES - IBI
40 14 16 00 : VÁLVULAS
40 14 17 00 : MATERIAL DE FERRETERÍA Y ACCESORIOS
40 15 15 00 : BOMBAS
40 15 17 00 : PIEZAS Y ACCESORIOS DE BOMBA
40 17 16 00 : TUBOS Y TUBERÍAS INDUSTRIALES
40 17 17 00 : ADAPTADORES DE TUBOS
40 17 20 00 : DEFLECTORES PARA TUBOS
40 17 22 00 : BRIDAS CIEGAS PARA TUBOS
40 17 24 00 : TAPAS PARA TUBOS
40 17 25 00 : CONECTORES DE TUBOS
40 17 27 00 : CRUCES DE TUBOS
40 17 28 00 : CODOS DE TUBOS
40 17 29 00 : UNIONES DE EXTENSIÓN DE TUBOS
40 17 35 00 : TAPONES PARA TUBOS

***** CONTINUA *****



*** EXPEDIDO A TRAVES DEL SISTEMA VIRTUAL S.I.I. ***

40 17 36 00 : ACOPLAMIENTOS REDUCTORES PARA TUBOS
40 17 34 00 : BRIDAS DE PLATO
40 17 37 00 : BRIDAS REDUCTORAS PARA TUBOS
40 17 38 00 : ABRAZADERAS DE REPARACIÓN PARA TUBOS
40 17 39 00 : DISCO DE RUPTURA PARA TUBOS
40 17 40 00 : BRIDA DESLIZANTE PARA TUBOS
40 17 43 00 : ESPACIADORES PARA TUBOS
40 17 46 00 : T PARA TUBOS
40 17 47 00 : BRIDA ROSCADA PARA TUBOS
40 17 49 00 : UNIONES PARA TUBOS
40 17 52 00 : Y DE CONEXIÓN PARA TUBOS
40 18 31 00 : ACCESORIOS DE TUBOS
41 11 16 00 : INSTRUMENTOS DE MEDIDA DE LONGITUD, ESPESOR O DISTANCIA
42 23 15 00 : SUMINISTROS Y EQUIPO DE ALIMENTACIÓN ENTERAL
47 10 15 00 : EQUIPO PARA EL TRATAMIENTO Y SUMINISTRO DE AGUA
60 12 11 00 : LIENZOS, PELÍCULAS, TABLEROS Y PAPELES DE ARTISTA
60 14 13 00 : SISTEMAS DE CONSTRUCCIÓN Y BLOQUES INFANTILES
70 13 15 00 : PROTECCIÓN DEL TERRENO Y DEL SUELO
70 17 17 00 : RIEGO
71 10 16 00 : SERVICIOS MINEROS DE PERFORACIÓN Y VOLADURA
71 10 17 00 : EXTRACCIÓN
71 12 11 00 : SERVICIOS DE TUBERÍA ADUJADA
71 12 15 00 : SERVICIOS DE MEDIDA DE PERFORACIÓN
71 12 25 00 : SERVICIOS DE CONTROL DE GAS O AGUA
72 10 15 00 : SERVICIOS DE APOYO PARA LA CONSTRUCCIÓN
72 10 21 00 : CONTROL DE PLAGAS
72 10 29 00 : SERVICIOS DE MANTENIMIENTO Y REPARACIÓN DE INSTALACIONES
72 10 33 00 : SERVICIOS DE MANTENIMIENTO Y REPARACIÓN DE INFRAESTRUCTURA
72 11 10 00 : SERVICIOS DE CONSTRUCCIÓN DE UNIDADES UNIFAMILIARES
72 12 11 00 : SERVICIOS DE CONSTRUCCIÓN DE EDIFICIOS COMERCIALES Y DE OFICINA
72 12 12 00 : SERVICIOS DE CONSTRUCCIÓN DE EDIFICIOS AGRÍCOLAS
72 12 14 00 : SERVICIOS DE CONSTRUCCIÓN DE EDIFICIOS PÚBLICOS ESPECIALIZADOS
72 12 15 00 : SERVICIOS DE CONSTRUCCIÓN DE PLANTAS INDUSTRIALES
72 14 10 00 : SERVICIOS DE CONSTRUCCIÓN DE AUTOPISTAS Y CARRETERAS
72 14 11 00 : SERVICIOS DE CONSTRUCCIÓN Y REVESTIMIENTO Y PAVIMENTACIÓN DE INFRAEST...
72 14 12 00 : SERVICIOS DE CONSTRUCCIÓN MARINA
72 14 14 00 : SERVICIOS DE CONSTRUCCIÓN Y REPARACIÓN DE FACILIDADES DE DETENCIÓN
72 14 15 00 : SERVICIOS DE PREPARACIÓN DE TIERRAS
72 14 17 00 : SERVICIOS DE ALQUILER O ARRENDAMIENTO DE EQUIPO Y MAQUINARIA DE CONSTRU...
72 15 11 00 : SERVICIOS DE CONSTRUCCIÓN DE PLOMERÍA
72 15 14 00 : SERVICIOS DE CONSTRUCCIÓN DE RECUBRIMIENTOS DE MUROS
72 15 18 00 : SERVICIOS DE MANTENIMIENTO Y REPARACIÓN DE INSTALACIÓN DE MÁQUINAS
72 15 19 00 : SERVICIOS DE ALBAÑILERÍA Y MAMPOSTERÍA
72 15 27 00 : SERVICIOS DE INSTALACIÓN Y REPARACIÓN DE CONCRETO
72 15 29 00 : SERVICIOS DE MONTAJE DE ACERO ESTRUCTURAL
72 15 39 00 : SERVICIO DE PREPARACIÓN DE OBRAS DE CONSTRUCCIÓN
73 15 21 00 : SERVICIOS DE MANTENIMIENTO Y REPARACIÓN DE EQUIPO DE MANUFACTURA
76 12 16 00 : DISPOSICIÓN DE DESECHOS NO PELIGROSOS
76 12 17 00 : TRATAMIENTO DE DESECHOS LÍQUIDOS
76 10 15 00 : DESINFECCIÓN
76 12 20 00 : SERVICIOS DE BASURERO
76 12 21 00 : SERVICIOS DE MEZCLA DE DESECHOS A COMBUSTIBLE

***** CONTINUA *****



*** EXPEDIDO A TRAVES DEL SISTEMA VIRTUAL S.I.I. ***

77 10 16 00 : PLANEACIÓN AMBIENTAL
77 10 17 00 : SERVICIOS DE ASESORÍA AMBIENTAL
77 10 18 00 : AUDITORÍA AMBIENTAL
77 10 19 00 : SERVICIOS DE INVESTIGACIÓN DE CONTAMINACIÓN
77 10 20 00 : SERVICIOS DE REPORTE AMBIENTAL
77 11 15 00 : SERVICIOS DE SEGURIDAD AMBIENTAL
77 11 16 00 : REHABILITACIÓN AMBIENTAL
77 12 16 00 : CONTAMINACIÓN DEL SUELO
77 12 17 00 : CONTAMINACIÓN DEL AGUA
77 13 17 00 : CONTAMINACIÓN DE SUSTANCIAS TÓXICAS
80 10 16 00 : GERENCIA DE PROYECTOS
81 10 15 00 : INGENIERÍA CIVIL Y ARQUITECTURA
81 10 27 00 : SERVICIOS DE DISEÑO E INGENIERÍA DE SISTEMAS INSTRUMENTADOS DE CONTROL
83 10 15 00 : SERVICIOS DE ACUEDUCTO Y ALCANTARILLADO
83 10 18 00 : SERVICIOS ELÉCTRICOS
83 10 19 00 : CONSERVACIÓN DE ENERGÍA
93 15 15 00 : ADMINISTRACIÓN PÚBLICA
95 10 15 00 : LOTES RESIDENCIALES
95 10 16 00 : LOTES COMERCIALES
95 10 17 00 : LOTES INDUSTRIALES
95 10 18 00 : LOTES DE TERRENOS GUBERNAMENTALES
95 10 19 00 : TIERRAS AGRÍCOLAS
95 11 16 00 : VÍAS DE TRÁFICO ABIERTO
95 12 16 00 : EDIFICIOS Y ESTRUCTURAS DE TRANSPORTE
95 12 17 00 : EDIFICIOS Y ESTRUCTURAS PÚBLICOS
95 12 19 00 : EDIFICIOS Y ESTRUCTURAS EDUCACIONALES Y DE ADMINISTRACIÓN
95 12 24 00 : EDIFICIOS Y ESTRUCTURAS INDUSTRIALES

EXPERIENCIA No.29 :

NÚMERO CONSECUTIVO DEL CONTRATO:030

CONTRATO CELEBRADO POR :1 - EL PROPONENTE

NOMBRE DEL CONTRATISTA :MANRIQUE SAAVEDRA CARLOS

NOMBRE DEL CONTRATANTE :FIDUBOGOTA

VALOR CONTRATADO EN SMMLV :2046,73

SG FM CL PR - DESCRIPCIÓN

15 10 15 00 : PETRÓLEO Y DESTILADOS
20 11 17 00 : ACCESORIOS DE PERFORACIÓN Y EXPLOTACIÓN
20 12 11 00 : EQUIPO PARA CEMENTAR
20 12 14 00 : HERRAMIENTAS Y EQUIPO DE TERMINACIÓN
20 12 15 00 : HERRAMIENTAS CONVENCIONALES DE PERFORACIÓN
20 12 20 00 : EQUIPO DE PRUEBA Y ACCESORIOS
20 12 30 00 : EQUIPO MULTILATERAL
20 14 10 00 : EQUIPO DE CABEZA DE POZO
20 14 13 00 : ANCLAS Y BOMBAS DE CHORRO DE BARRENAS HACIA ABAJO
20 14 29 00 : TANQUES Y RECIPIENTES ALMACENADORES
20 12 22 00 : EQUIPO DE PRUEBA DEL POZO
21 10 15 00 : MAQUINARIA AGRÍCOLA PARA PREPARACIÓN DEL SUELO
21 10 22 00 : MAQUINARIA Y EQUIPO PARA SILVICULTURA
22 10 15 00 : MAQUINARIA PARA TRABAJO DE DESMONTE
22 10 16 00 : EQUIPO DE PAVIMENTACIÓN
22 10 17 00 : COMPONENTES DE EQUIPO PESADO

***** CONTINUA *****



Cámara de Comercio
del Huila

**CAMARA DE COMERCIO DEL HUILA
MANRIQUE SAAVEDRA CARLOS**

Fecha expedición: 2022/03/01 - 16:04:19 **** Recibo No. S001090640 **** Num. Operación. 99-USUPUBXX-20220301-0199

*** EXPEDIDO A TRAVES DEL SISTEMA VIRTUAL S.I.I. ***

22 10 18 00 : GRÚAS DE ELEVACIÓN
22 10 19 00 : MAQUINARIA Y ACCESORIOS DE CONSTRUCCIÓN DE EDIFICIOS
22 10 20 00 : EQUIPO Y MAQUINARIA DE DEMOLICIÓN DE EDIFICIOS
20 12 27 00 : MERCANCÍA TUBULAR PARA CAMPO PETROLERO
20 12 28 00 : EQUIPO Y PLATAFORMAS DE REACONDICIONAMIENTO Y PERFORACIÓN
23 10 15 00 : MAQUINARIA PARA TRABAJAR MADERA, PIEDRA, CERÁMICA Y SIMILARES
23 23 12 00 : SIERRAS CIRCULARES Y ACCESORIOS
23 27 18 00 : SUMINISTROS PARA SOLDAR, SOLDADURA FUERTE Y SOLDADURA DÉBIL
24 10 15 00 : CAMIONES INDUSTRIALES
24 10 17 00 : TRANSPORTADORES Y ACCESORIOS
24 11 15 00 : BOLSAS
24 11 18 00 : TANQUES Y CILINDROS Y SUS ACCESORIOS
24 12 15 00 : CAJAS, BOLSAS Y SACOS PARA EMPAQUETADO
25 10 15 00 : VEHÍCULOS DE PASAJEROS
25 10 21 00 : CAMIONES TRACTORES
25 19 15 00 : SISTEMAS Y EQUIPO DE APOYO PARA TRANSPORTE AÉREO
25 19 17 00 : EQUIPO PARA EL MANTENIMIENTO DE VEHÍCULO
26 12 15 00 : ALAMBRE ELÉCTRICO
26 12 16 00 : CABLES ELÉCTRICOS Y ACCESORIOS
26 11 18 00 : COMPONENTES DE LA TRANSMISIÓN
27 11 16 00 : HERRAMIENTAS DE PERFILAR
27 11 22 00 : HERRAMIENTAS DE ALBAÑILERÍA Y CONCRETO
27 11 27 00 : HERRAMIENTAS MECÁNICAS
27 11 30 00 : CEPILLOS
27 11 32 00 : JUEGOS DE HERRAMIENTAS
27 12 17 00 : ACCESORIOS DE TUBERÍA Y MANGA HIDRÁULICA
27 12 18 00 : HERRAMIENTAS HIDRÁULICAS
30 10 23 00 : PERFILES
30 10 24 00 : VARILLAS
30 11 15 00 : CONCRETO Y MORTEROS
30 11 16 00 : CEMENTO Y CAL
30 11 17 00 : YESOS
30 11 18 00 : AGREGADOS
30 11 19 00 : ELEMENTOS PARA REFORZAR CONCRETO
30 12 15 00 : DERIVADOS BITUMINOSOS
30 12 16 00 : ASFALTOS
30 12 17 00 : MATERIALES DE CONSTRUCCIÓN DE CAMINOS Y CARRILERAS
30 12 18 00 : MATERIALES DE ARQUITECTURA PAISAJÍSTICA
30 12 19 00 : MATERIALES PARA ESTABILIZACIÓN Y REFUERZO DE SUELOS
30 13 15 00 : BLOQUES
30 13 16 00 : LADRILLOS
30 15 19 00 : MATERIALES Y PRODUCTOS PARA ACABADOS
30 15 21 00 : SUPERFICIE
30 16 17 00 : SUELOS
30 16 20 00 : MOLDURAS Y CARPINTERÍA
30 18 15 00 : PORCELANA SANITARIA
30 18 17 00 : GRIFOS
30 18 18 00 : CABEZAS, CHORROS Y PARTES Y ACCESORIOS DE GRIFOS Y DUCHAS
30 19 15 00 : ESCALERAS Y ANDAMIOS
30 19 16 00 : ESCALERAS Y ACCESORIOS DE ANDAMIAJE
30 19 17 00 : COBERTIZOS Y REMOLQUES DE CONSTRUCCIÓN
30 19 18 00 : EQUIPOS Y MATERIALES PARA CONSTRUCCIONES TEMPORALES Y APOYO AL MANTENIM...

***** CONTINUA *****



Cámara de Comercio
del Huila

**CAMARA DE COMERCIO DEL HUILA
MANRIQUE SAAVEDRA CARLOS**

Fecha expedición: 2022/03/01 - 16:04:19 **** Recibo No. S001090640 **** Num. Operación. 99-USUPUBXX-20220301-0199

*** EXPEDIDO A TRAVES DEL SISTEMA VIRTUAL S.I.I. ***

30 26 54 00 : LÁMINAS DE HIERRO
31 15 22 00 : ALAMBRES NO ELÉCTRICOS DE HIERRO Y ACERO
31 16 23 00 : FERRETERÍA DE MONTAJE
31 16 24 00 : FIJADORES VARIOS
31 16 28 00 : FERRETERÍA EN GENERAL
31 16 34 00 : REDES DE METAL Y ESTRUCTURAS DE CRIBADO
31 18 17 00 : EMBALAJES Y EMPAQUETADURAS
31 35 12 00 : CONJUNTOS DE TUBERÍA SOLDADA O SOLDADA CON LATÓN
32 10 15 00 : CONJUNTOS DE CIRCUITOS Y COMPONENTES DE RADIOFRECUENCIA (RF)
32 15 19 00 : DISPOSITIVOS DE AUTOMATIZACIÓN DE CONTROL DE LA CONECTIVIDAD
39 12 18 00 : INSTALACIONES DE EDIFICIOS INTELIGENTES - IBI
40 14 16 00 : VÁLVULAS
40 14 17 00 : MATERIAL DE FERRETERÍA Y ACCESORIOS
40 15 15 00 : BOMBAS
40 15 17 00 : PIEZAS Y ACCESORIOS DE BOMBA
40 17 16 00 : TUBOS Y TUBERÍAS INDUSTRIALES
40 17 17 00 : ADAPTADORES DE TUBOS
40 17 20 00 : DEFLECTORES PARA TUBOS
40 17 22 00 : BRIDAS CIEGAS PARA TUBOS
40 17 24 00 : TAPAS PARA TUBOS
40 17 25 00 : CONECTORES DE TUBOS
40 17 27 00 : CRUCES DE TUBOS
40 17 28 00 : CODOS DE TUBOS
40 17 29 00 : UNIONES DE EXTENSIÓN DE TUBOS
40 17 35 00 : TAPONES PARA TUBOS
40 17 36 00 : ACOPLAMIENTOS REDUCTORES PARA TUBOS
40 17 34 00 : BRIDAS DE PLATO
40 17 37 00 : BRIDAS REDUCTORAS PARA TUBOS
40 17 38 00 : ABRAZADERAS DE REPARACIÓN PARA TUBOS
40 17 39 00 : DISCO DE RUPTURA PARA TUBOS
40 17 40 00 : BRIDA DESLIZANTE PARA TUBOS
40 17 43 00 : ESPACIADORES PARA TUBOS
40 17 46 00 : T PARA TUBOS
40 17 47 00 : BRIDA ROSCADA PARA TUBOS
40 17 49 00 : UNIONES PARA TUBOS
40 17 52 00 : Y DE CONEXIÓN PARA TUBOS
40 18 31 00 : ACCESORIOS DE TUBOS
41 11 16 00 : INSTRUMENTOS DE MEDIDA DE LONGITUD, ESPESOR O DISTANCIA
42 23 15 00 : SUMINISTROS Y EQUIPO DE ALIMENTACIÓN ENTERAL
47 10 15 00 : EQUIPO PARA EL TRATAMIENTO Y SUMINISTRO DE AGUA
60 12 11 00 : LIENZOS, PELÍCULAS, TABLEROS Y PAPELES DE ARTISTA
60 14 13 00 : SISTEMAS DE CONSTRUCCIÓN Y BLOQUES INFANTILES
70 13 15 00 : PROTECCIÓN DEL TERRENO Y DEL SUELO
70 17 17 00 : RIEGO
71 10 16 00 : SERVICIOS MINEROS DE PERFORACIÓN Y VOLADURA
71 10 17 00 : EXTRACCIÓN
71 12 11 00 : SERVICIOS DE TUBERÍA ADUJADA
71 12 15 00 : SERVICIOS DE MEDIDA DE PERFORACIÓN
71 12 25 00 : SERVICIOS DE CONTROL DE GAS O AGUA
72 10 15 00 : SERVICIOS DE APOYO PARA LA CONSTRUCCIÓN
72 10 21 00 : CONTROL DE PLAGAS
72 10 29 00 : SERVICIOS DE MANTENIMIENTO Y REPARACIÓN DE INSTALACIONES

***** CONTINUA *****



Cámara de Comercio
del Huila

**CAMARA DE COMERCIO DEL HUILA
MANRIQUE SAAVEDRA CARLOS**

Fecha expedición: 2022/03/01 - 16:04:19 **** Recibo No. S001090640 **** Num. Operación. 99-USUPUBXX-20220301-0199

*** EXPEDIDO A TRAVES DEL SISTEMA VIRTUAL S.I.I. ***

72 10 33 00 : SERVICIOS DE MANTENIMIENTO Y REPARACIÓN DE INFRAESTRUCTURA
72 11 10 00 : SERVICIOS DE CONSTRUCCIÓN DE UNIDADES UNIFAMILIARES
72 12 11 00 : SERVICIOS DE CONSTRUCCIÓN DE EDIFICIOS COMERCIALES Y DE OFICINA
72 12 12 00 : SERVICIOS DE CONSTRUCCIÓN DE EDIFICIOS AGRÍCOLAS
72 12 14 00 : SERVICIOS DE CONSTRUCCIÓN DE EDIFICIOS PÚBLICOS ESPECIALIZADOS
72 12 15 00 : SERVICIOS DE CONSTRUCCIÓN DE PLANTAS INDUSTRIALES
72 14 10 00 : SERVICIOS DE CONSTRUCCIÓN DE AUTOPISTAS Y CARRETERAS
72 14 11 00 : SERVICIOS DE CONSTRUCCIÓN Y REVESTIMIENTO Y PAVIMENTACIÓN DE INFRAEST...
72 14 12 00 : SERVICIOS DE CONSTRUCCIÓN MARINA
72 14 14 00 : SERVICIOS DE CONSTRUCCIÓN Y REPARACIÓN DE FACILIDADES DE DETENCIÓN
72 14 15 00 : SERVICIOS DE PREPARACIÓN DE TIERRAS
72 14 17 00 : SERVICIOS DE ALQUILER O ARRENDAMIENTO DE EQUIPO Y MAQUINARIA DE CONSTRU...
72 15 11 00 : SERVICIOS DE CONSTRUCCIÓN DE PLOMERÍA
72 15 14 00 : SERVICIOS DE CONSTRUCCIÓN DE RECUBRIMIENTOS DE MUROS
72 15 18 00 : SERVICIOS DE MANTENIMIENTO Y REPARACIÓN DE INSTALACIÓN DE MÁQUINAS
72 15 19 00 : SERVICIOS DE ALBAÑILERÍA Y MAMPOSTERÍA
72 15 27 00 : SERVICIOS DE INSTALACIÓN Y REPARACIÓN DE CONCRETO
72 15 29 00 : SERVICIOS DE MONTAJE DE ACERO ESTRUCTURAL
72 15 39 00 : SERVICIO DE PREPARACIÓN DE OBRAS DE CONSTRUCCIÓN
73 15 21 00 : SERVICIOS DE MANTENIMIENTO Y REPARACIÓN DE EQUIPO DE MANUFACTURA
76 12 16 00 : DISPOSICIÓN DE DESECHOS NO PELIGROSOS
76 12 17 00 : TRATAMIENTO DE DESECHOS LÍQUIDOS
76 10 15 00 : DESINFECCIÓN
76 12 20 00 : SERVICIOS DE BASURERO
76 12 21 00 : SERVICIOS DE MEZCLA DE DESECHOS A COMBUSTIBLE
77 10 16 00 : PLANEACIÓN AMBIENTAL
77 10 17 00 : SERVICIOS DE ASESORÍA AMBIENTAL
77 10 18 00 : AUDITORÍA AMBIENTAL
77 10 19 00 : SERVICIOS DE INVESTIGACIÓN DE CONTAMINACIÓN
77 10 20 00 : SERVICIOS DE REPORTE AMBIENTAL
77 11 15 00 : SERVICIOS DE SEGURIDAD AMBIENTAL
77 11 16 00 : REHABILITACIÓN AMBIENTAL
77 12 16 00 : CONTAMINACIÓN DEL SUELO
77 12 17 00 : CONTAMINACIÓN DEL AGUA
77 13 17 00 : CONTAMINACIÓN DE SUSTANCIAS TÓXICAS
80 10 16 00 : GERENCIA DE PROYECTOS
81 10 15 00 : INGENIERÍA CIVIL Y ARQUITECTURA
81 10 27 00 : SERVICIOS DE DISEÑO E INGENIERÍA DE SISTEMAS INSTRUMENTADOS DE CONTROL
83 10 15 00 : SERVICIOS DE ACUEDUCTO Y ALCANTARILLADO
83 10 18 00 : SERVICIOS ELÉCTRICOS
83 10 19 00 : CONSERVACIÓN DE ENERGÍA
93 15 15 00 : ADMINISTRACIÓN PÚBLICA
95 10 15 00 : LOTES RESIDENCIALES
95 10 16 00 : LOTES COMERCIALES
95 10 17 00 : LOTES INDUSTRIALES
95 10 18 00 : LOTES DE TERRENOS GUBERNAMENTALES
95 10 19 00 : TIERRAS AGRÍCOLAS
95 11 16 00 : VÍAS DE TRÁFICO ABIERTO
95 12 16 00 : EDIFICIOS Y ESTRUCTURAS DE TRANSPORTE
95 12 17 00 : EDIFICIOS Y ESTRUCTURAS PÚBLICOS
95 12 19 00 : EDIFICIOS Y ESTRUCTURAS EDUCACIONALES Y DE ADMINISTRACIÓN
95 12 24 00 : EDIFICIOS Y ESTRUCTURAS INDUSTRIALES

***** CONTINUA *****



Cámara de Comercio
del Huila

**CAMARA DE COMERCIO DEL HUILA
MANRIQUE SAAVEDRA CARLOS**

Fecha expedición: 2022/03/01 - 16:04:19 **** Recibo No. S001090640 **** Num. Operación. 99-USUPUBXX-20220301-0199

*** EXPEDIDO A TRAVES DEL SISTEMA VIRTUAL S.I.I. ***

EXPERIENCIA No.30 :

NÚMERO CONSECUTIVO DEL CONTRATO:031

CONTRATO CELEBRADO POR :1 - EL PROponente

NOMBRE DEL CONTRATISTA :MANRIQUE SAAVEDRA CARLOS

NOMBRE DEL CONTRATANTE :EMPRESAS PUBLICAS DE NEIVA

VALOR CONTRATADO EN SMMLV :4991,92

SG FM CL PR - DESCRIPCIÓN

15 10 15 00 : PETRÓLEO Y DESTILADOS
20 11 17 00 : ACCESORIOS DE PERFORACIÓN Y EXPLOTACIÓN
20 12 11 00 : EQUIPO PARA CEMENTAR
20 12 14 00 : HERRAMIENTAS Y EQUIPO DE TERMINACIÓN
20 12 15 00 : HERRAMIENTAS CONVENCIONALES DE PERFORACIÓN
20 12 20 00 : EQUIPO DE PRUEBA Y ACCESORIOS
20 12 30 00 : EQUIPO MULTILATERAL
20 14 10 00 : EQUIPO DE CABEZA DE POZO
20 14 13 00 : ANCLAS Y BOMBAS DE CHORRO DE BARRENAS HACIA ABAJO
20 14 29 00 : TANQUES Y RECIPIENTES ALMACENADORES
20 12 22 00 : EQUIPO DE PRUEBA DEL POZO
21 10 15 00 : MAQUINARIA AGRÍCOLA PARA PREPARACIÓN DEL SUELO
21 10 22 00 : MAQUINARIA Y EQUIPO PARA SILVICULTURA
22 10 15 00 : MAQUINARIA PARA TRABAJO DE DESMONTE
22 10 16 00 : EQUIPO DE PAVIMENTACIÓN
22 10 17 00 : COMPONENTES DE EQUIPO PESADO
22 10 18 00 : GRÚAS DE ELEVACIÓN
22 10 19 00 : MAQUINARIA Y ACCESORIOS DE CONSTRUCCIÓN DE EDIFICIOS
22 10 20 00 : EQUIPO Y MAQUINARIA DE DEMOLICIÓN DE EDIFICIOS
20 12 27 00 : MERCANCÍA TUBULAR PARA CAMPO PETROLERO
20 12 28 00 : EQUIPO Y PLATAFORMAS DE REACONDICIONAMIENTO Y PERFORACIÓN
23 10 15 00 : MAQUINARIA PARA TRABAJAR MADERA, PIEDRA, CERÁMICA Y SIMILARES
23 23 12 00 : SIERRAS CIRCULARES Y ACCESORIOS
23 27 18 00 : SUMINISTROS PARA SOLDAR, SOLDADURA FUERTE Y SOLDADURA DÉBIL
24 10 15 00 : CAMIONES INDUSTRIALES
24 10 17 00 : TRANSPORTADORES Y ACCESORIOS
24 11 15 00 : BOLSAS
24 11 18 00 : TANQUES Y CILINDROS Y SUS ACCESORIOS
24 12 15 00 : CAJAS, BOLSAS Y SACOS PARA EMPAQUETADO
25 10 15 00 : VEHÍCULOS DE PASAJEROS
25 10 21 00 : CAMIONES TRACTORES
25 19 15 00 : SISTEMAS Y EQUIPO DE APOYO PARA TRANSPORTE AÉREO
25 19 17 00 : EQUIPO PARA EL MANTENIMIENTO DE VEHÍCULO
26 12 15 00 : ALAMBRE ELÉCTRICO
26 12 16 00 : CABLES ELÉCTRICOS Y ACCESORIOS
26 11 18 00 : COMPONENTES DE LA TRANSMISIÓN
27 11 16 00 : HERRAMIENTAS DE PERFILAR
27 11 22 00 : HERRAMIENTAS DE ALBAÑILERÍA Y CONCRETO
27 11 27 00 : HERRAMIENTAS MECÁNICAS
27 11 30 00 : CEPILLOS
27 11 32 00 : JUEGOS DE HERRAMIENTAS
27 12 17 00 : ACCESORIOS DE TUBERÍA Y MANGA HIDRÁULICA
27 12 18 00 : HERRAMIENTAS HIDRÁULICAS
30 10 23 00 : PERFILES

***** CONTINUA *****



Cámara de Comercio
del Huila

**CAMARA DE COMERCIO DEL HUILA
MANRIQUE SAAVEDRA CARLOS**

Fecha expedición: 2022/03/01 - 16:04:19 **** Recibo No. S001090640 **** Num. Operación. 99-USUPUBXX-20220301-0199

*** EXPEDIDO A TRAVES DEL SISTEMA VIRTUAL S.I.I. ***

30 10 24 00 : VARILLAS
30 11 15 00 : CONCRETO Y MORTEROS
30 11 16 00 : CEMENTO Y CAL
30 11 17 00 : YESOS
30 11 18 00 : AGREGADOS
30 11 19 00 : ELEMENTOS PARA REFORZAR CONCRETO
30 12 15 00 : DERIVADOS BITUMINOSOS
30 12 16 00 : ASFALTOS
30 12 17 00 : MATERIALES DE CONSTRUCCIÓN DE CAMINOS Y CARRILERAS
30 12 18 00 : MATERIALES DE ARQUITECTURA PAISAJÍSTICA
30 12 19 00 : MATERIALES PARA ESTABILIZACIÓN Y REFUERZO DE SUELOS
30 13 15 00 : BLOQUES
30 13 16 00 : LADRILLOS
30 15 19 00 : MATERIALES Y PRODUCTOS PARA ACABADOS
30 15 21 00 : SUPERFICIE
30 16 17 00 : SUELOS
30 16 20 00 : MOLDURAS Y CARPINTERÍA
30 18 15 00 : PORCELANA SANITARIA
30 18 17 00 : GRIFOS
30 18 18 00 : CABEZAS, CHORROS Y PARTES Y ACCESORIOS DE GRIFOS Y DUCHAS
30 19 15 00 : ESCALERAS Y ANDAMIOS
30 19 16 00 : ESCALERAS Y ACCESORIOS DE ANDAMIAJE
30 19 17 00 : COBERTIZOS Y REMOLQUES DE CONSTRUCCIÓN
30 19 18 00 : EQUIPOS Y MATERIALES PARA CONSTRUCCIONES TEMPORALES Y APOYO AL MANTENIM...
30 26 54 00 : LÁMINAS DE HIERRO
31 15 22 00 : ALAMBRES NO ELÉCTRICOS DE HIERRO Y ACERO
31 16 23 00 : FERRETERÍA DE MONTAJE
31 16 24 00 : FIJADORES VARIOS
31 16 28 00 : FERRETERÍA EN GENERAL
31 16 34 00 : REDES DE METAL Y ESTRUCTURAS DE CRIBADO
31 18 17 00 : EMBALAJES Y EMPAQUETADURAS
31 35 12 00 : CONJUNTOS DE TUBERÍA SOLDADA O SOLDADA CON LATÓN
32 10 15 00 : CONJUNTOS DE CIRCUITOS Y COMPONENTES DE RADIOFRECUENCIA (RF)
32 15 19 00 : DISPOSITIVOS DE AUTOMATIZACIÓN DE CONTROL DE LA CONECTIVIDAD
39 12 18 00 : INSTALACIONES DE EDIFICIOS INTELIGENTES - IBI
40 14 16 00 : VÁLVULAS
40 14 17 00 : MATERIAL DE FERRETERÍA Y ACCESORIOS
40 15 15 00 : BOMBAS
40 15 17 00 : PIEZAS Y ACCESORIOS DE BOMBA
40 17 16 00 : TUBOS Y TUBERÍAS INDUSTRIALES
40 17 17 00 : ADAPTADORES DE TUBOS
40 17 20 00 : DEFLECTORES PARA TUBOS
40 17 22 00 : BRIDAS CIEGAS PARA TUBOS
40 17 24 00 : TAPAS PARA TUBOS
40 17 25 00 : CONECTORES DE TUBOS
40 17 27 00 : CRUCES DE TUBOS
40 17 28 00 : CODOS DE TUBOS
40 17 29 00 : UNIONES DE EXTENSIÓN DE TUBOS
40 17 35 00 : TAPONES PARA TUBOS
40 17 36 00 : ACOPLAMIENTOS REDUCTORES PARA TUBOS
40 17 34 00 : BRIDAS DE PLATO
40 17 37 00 : BRIDAS REDUCTORAS PARA TUBOS

***** CONTINUA *****



*** EXPEDIDO A TRAVES DEL SISTEMA VIRTUAL S.I.I. ***

40 17 38 00 : ABRAZADERAS DE REPARACIÓN PARA TUBOS
40 17 39 00 : DISCO DE RUPTURA PARA TUBOS
40 17 40 00 : BRIDA DESLIZANTE PARA TUBOS
40 17 43 00 : ESPACIADORES PARA TUBOS
40 17 46 00 : T PARA TUBOS
40 17 47 00 : BRIDA ROSCADA PARA TUBOS
40 17 49 00 : UNIONES PARA TUBOS
40 17 52 00 : Y DE CONEXIÓN PARA TUBOS
40 18 31 00 : ACCESORIOS DE TUBOS
41 11 16 00 : INSTRUMENTOS DE MEDIDA DE LONGITUD, ESPESOR O DISTANCIA
42 23 15 00 : SUMINISTROS Y EQUIPO DE ALIMENTACIÓN ENTERAL
47 10 15 00 : EQUIPO PARA EL TRATAMIENTO Y SUMINISTRO DE AGUA
60 12 11 00 : LIENZOS, PELÍCULAS, TABLEROS Y PAPELES DE ARTISTA
60 14 13 00 : SISTEMAS DE CONSTRUCCIÓN Y BLOQUES INFANTILES
70 13 15 00 : PROTECCIÓN DEL TERRENO Y DEL SUELO
70 17 17 00 : RIEGO
71 10 16 00 : SERVICIOS MINEROS DE PERFORACIÓN Y VOLADURA
71 10 17 00 : EXTRACCIÓN
71 12 11 00 : SERVICIOS DE TUBERÍA ADUJADA
71 12 15 00 : SERVICIOS DE MEDIDA DE PERFORACIÓN
71 12 25 00 : SERVICIOS DE CONTROL DE GAS O AGUA
72 10 15 00 : SERVICIOS DE APOYO PARA LA CONSTRUCCIÓN
72 10 21 00 : CONTROL DE PLAGAS
72 10 29 00 : SERVICIOS DE MANTENIMIENTO Y REPARACIÓN DE INSTALACIONES
72 10 33 00 : SERVICIOS DE MANTENIMIENTO Y REPARACIÓN DE INFRAESTRUCTURA
72 11 10 00 : SERVICIOS DE CONSTRUCCIÓN DE UNIDADES UNIFAMILIARES
72 12 11 00 : SERVICIOS DE CONSTRUCCIÓN DE EDIFICIOS COMERCIALES Y DE OFICINA
72 12 12 00 : SERVICIOS DE CONSTRUCCIÓN DE EDIFICIOS AGRÍCOLAS
72 12 14 00 : SERVICIOS DE CONSTRUCCIÓN DE EDIFICIOS PÚBLICOS ESPECIALIZADOS
72 12 15 00 : SERVICIOS DE CONSTRUCCIÓN DE PLANTAS INDUSTRIALES
72 14 10 00 : SERVICIOS DE CONSTRUCCIÓN DE AUTOPISTAS Y CARRETERAS
72 14 11 00 : SERVICIOS DE CONSTRUCCIÓN Y REVESTIMIENTO Y PAVIMENTACIÓN DE INFRAEST...
72 14 12 00 : SERVICIOS DE CONSTRUCCIÓN MARINA
72 14 14 00 : SERVICIOS DE CONSTRUCCIÓN Y REPARACIÓN DE FACILIDADES DE DETENCIÓN
72 14 15 00 : SERVICIOS DE PREPARACIÓN DE TIERRAS
72 14 17 00 : SERVICIOS DE ALQUILER O ARRENDAMIENTO DE EQUIPO Y MAQUINARIA DE CONSTRU...
72 15 11 00 : SERVICIOS DE CONSTRUCCIÓN DE PLOMERÍA
72 15 14 00 : SERVICIOS DE CONSTRUCCIÓN DE RECUBRIMIENTOS DE MUROS
72 15 18 00 : SERVICIOS DE MANTENIMIENTO Y REPARACIÓN DE INSTALACIÓN DE MÁQUINAS
72 15 19 00 : SERVICIOS DE ALBAÑILERÍA Y MAMPOSTERÍA
72 15 27 00 : SERVICIOS DE INSTALACIÓN Y REPARACIÓN DE CONCRETO
72 15 29 00 : SERVICIOS DE MONTAJE DE ACERO ESTRUCTURAL
72 15 39 00 : SERVICIO DE PREPARACIÓN DE OBRAS DE CONSTRUCCIÓN
73 15 21 00 : SERVICIOS DE MANTENIMIENTO Y REPARACIÓN DE EQUIPO DE MANUFACTURA
76 12 16 00 : DISPOSICIÓN DE DESECHOS NO PELIGROSOS
76 12 17 00 : TRATAMIENTO DE DESECHOS LÍQUIDOS
76 10 15 00 : DESINFECCIÓN
76 12 20 00 : SERVICIOS DE BASURERO
76 12 21 00 : SERVICIOS DE MEZCLA DE DESECHOS A COMBUSTIBLE
77 10 16 00 : PLANEACIÓN AMBIENTAL
77 10 17 00 : SERVICIOS DE ASESORÍA AMBIENTAL
77 10 18 00 : AUDITORÍA AMBIENTAL

***** CONTINUA *****



Cámara de Comercio
del Huila

**CAMARA DE COMERCIO DEL HUILA
MANRIQUE SAAVEDRA CARLOS**

Fecha expedición: 2022/03/01 - 16:04:19 **** Recibo No. S001090640 **** Num. Operación. 99-USUPUBXX-20220301-0199

*** EXPEDIDO A TRAVES DEL SISTEMA VIRTUAL S.I.I. ***

77 10 19 00 : SERVICIOS DE INVESTIGACIÓN DE CONTAMINACIÓN
77 10 20 00 : SERVICIOS DE REPORTE AMBIENTAL
77 11 15 00 : SERVICIOS DE SEGURIDAD AMBIENTAL
77 11 16 00 : REHABILITACIÓN AMBIENTAL
77 12 16 00 : CONTAMINACIÓN DEL SUELO
77 12 17 00 : CONTAMINACIÓN DEL AGUA
77 13 17 00 : CONTAMINACIÓN DE SUSTANCIAS TÓXICAS
80 10 16 00 : GERENCIA DE PROYECTOS
81 10 15 00 : INGENIERÍA CIVIL Y ARQUITECTURA
81 10 27 00 : SERVICIOS DE DISEÑO E INGENIERÍA DE SISTEMAS INSTRUMENTADOS DE CONTROL
83 10 15 00 : SERVICIOS DE ACUEDUCTO Y ALCANTARILLADO
83 10 18 00 : SERVICIOS ELÉCTRICOS
83 10 19 00 : CONSERVACIÓN DE ENERGÍA
93 15 15 00 : ADMINISTRACIÓN PÚBLICA
95 10 15 00 : LOTES RESIDENCIALES
95 10 16 00 : LOTES COMERCIALES
95 10 17 00 : LOTES INDUSTRIALES
95 10 18 00 : LOTES DE TERRENOS GUBERNAMENTALES
95 10 19 00 : TIERRAS AGRÍCOLAS
95 11 16 00 : VÍAS DE TRÁFICO ABIERTO
95 12 16 00 : EDIFICIOS Y ESTRUCTURAS DE TRANSPORTE
95 12 17 00 : EDIFICIOS Y ESTRUCTURAS PÚBLICOS
95 12 19 00 : EDIFICIOS Y ESTRUCTURAS EDUCACIONALES Y DE ADMINISTRACIÓN
95 12 24 00 : EDIFICIOS Y ESTRUCTURAS INDUSTRIALES

EXPERIENCIA No.31 :

NÚMERO CONSECUTIVO DEL CONTRATO:032

CONTRATO CELEBRADO POR :1 - EL PROPONENTE

NOMBRE DEL CONTRATISTA :MANRIQUE SAAVEDRA CARLOS

NOMBRE DEL CONTRATANTE :CORPORACION AUTONOMA REGIONAL DEL ALTO MAGADALENA

VALOR CONTRATADO EN SMMLV :2193,03

SG FM CL PR - DESCRIPCIÓN

15 10 15 00 : PETRÓLEO Y DESTILADOS
20 11 17 00 : ACCESORIOS DE PERFORACIÓN Y EXPLOTACIÓN
20 12 11 00 : EQUIPO PARA CEMENTAR
20 12 14 00 : HERRAMIENTAS Y EQUIPO DE TERMINACIÓN
20 12 15 00 : HERRAMIENTAS CONVENCIONALES DE PERFORACIÓN
20 12 20 00 : EQUIPO DE PRUEBA Y ACCESORIOS
20 12 30 00 : EQUIPO MULTILATERAL
20 14 10 00 : EQUIPO DE CABEZA DE POZO
20 14 13 00 : ANCLAS Y BOMBAS DE CHORRO DE BARRENAS HACIA ABAJO
20 14 29 00 : TANQUES Y RECIPIENTES ALMACENADORES
20 12 22 00 : EQUIPO DE PRUEBA DEL POZO
21 10 15 00 : MAQUINARIA AGRÍCOLA PARA PREPARACIÓN DEL SUELO
21 10 22 00 : MAQUINARIA Y EQUIPO PARA SILVICULTURA
22 10 15 00 : MAQUINARIA PARA TRABAJO DE DESMONTE
22 10 16 00 : EQUIPO DE PAVIMENTACIÓN
22 10 17 00 : COMPONENTES DE EQUIPO PESADO
22 10 18 00 : GRÚAS DE ELEVACIÓN
22 10 19 00 : MAQUINARIA Y ACCESORIOS DE CONSTRUCCIÓN DE EDIFICIOS
22 10 20 00 : EQUIPO Y MAQUINARIA DE DEMOLICIÓN DE EDIFICIOS

***** CONTINUA *****



Cámara de Comercio
del Huila

**CAMARA DE COMERCIO DEL HUILA
MANRIQUE SAAVEDRA CARLOS**

Fecha expedición: 2022/03/01 - 16:04:19 **** Recibo No. S001090640 **** Num. Operación. 99-USUPUBXX-20220301-0199

*** EXPEDIDO A TRAVES DEL SISTEMA VIRTUAL S.I.I. ***

20 12 27 00 : MERCANCÍA TUBULAR PARA CAMPO PETROLERO
20 12 28 00 : EQUIPO Y PLATAFORMAS DE REACONDICIONAMIENTO Y PERFORACIÓN
23 10 15 00 : MAQUINARIA PARA TRABAJAR MADERA, PIEDRA, CERÁMICA Y SIMILARES
23 23 12 00 : SIERRAS CIRCULARES Y ACCESORIOS
23 27 18 00 : SUMINISTROS PARA SOLDAR, SOLDADURA FUERTE Y SOLDADURA DÉBIL
24 10 15 00 : CAMIONES INDUSTRIALES
24 10 17 00 : TRANSPORTADORES Y ACCESORIOS
24 11 15 00 : BOLSAS
24 11 18 00 : TANQUES Y CILINDROS Y SUS ACCESORIOS
24 12 15 00 : CAJAS, BOLSAS Y SACOS PARA EMPAQUETADO
25 10 15 00 : VEHÍCULOS DE PASAJEROS
25 10 21 00 : CAMIONES TRACTORES
25 19 15 00 : SISTEMAS Y EQUIPO DE APOYO PARA TRANSPORTE AÉREO
25 19 17 00 : EQUIPO PARA EL MANTENIMIENTO DE VEHÍCULO
26 12 15 00 : ALAMBRE ELÉCTRICO
26 12 16 00 : CABLES ELÉCTRICOS Y ACCESORIOS
26 11 18 00 : COMPONENTES DE LA TRANSMISIÓN
27 11 16 00 : HERRAMIENTAS DE PERFILAR
27 11 22 00 : HERRAMIENTAS DE ALBAÑILERÍA Y CONCRETO
27 11 27 00 : HERRAMIENTAS MECÁNICAS
27 11 30 00 : CEPILLOS
27 11 32 00 : JUEGOS DE HERRAMIENTAS
27 12 17 00 : ACCESORIOS DE TUBERÍA Y MANGA HIDRÁULICA
27 12 18 00 : HERRAMIENTAS HIDRÁULICAS
30 10 23 00 : PERFILES
30 10 24 00 : VARILLAS
30 11 15 00 : CONCRETO Y MORTEROS
30 11 16 00 : CEMENTO Y CAL
30 11 17 00 : YESOS
30 11 18 00 : AGREGADOS
30 11 19 00 : ELEMENTOS PARA REFORZAR CONCRETO
30 12 15 00 : DERIVADOS BITUMINOSOS
30 12 16 00 : ASFALTOS
30 12 17 00 : MATERIALES DE CONSTRUCCIÓN DE CAMINOS Y CARRILERAS
30 12 18 00 : MATERIALES DE ARQUITECTURA PAISAJÍSTICA
30 12 19 00 : MATERIALES PARA ESTABILIZACIÓN Y REFUERZO DE SUELOS
30 13 15 00 : BLOQUES
30 13 16 00 : LADRILLOS
30 15 19 00 : MATERIALES Y PRODUCTOS PARA ACABADOS
30 15 21 00 : SUPERFICIE
30 16 17 00 : SUELOS
30 16 20 00 : MOLDURAS Y CARPINTERÍA
30 18 15 00 : PORCELANA SANITARIA
30 18 17 00 : GRIFOS
30 18 18 00 : CABEZAS, CHORROS Y PARTES Y ACCESORIOS DE GRIFOS Y DUCHAS
30 19 15 00 : ESCALERAS Y ANDAMIOS
30 19 16 00 : ESCALERAS Y ACCESORIOS DE ANDAMIAJE
30 19 17 00 : COBERTIZOS Y REMOLQUES DE CONSTRUCCIÓN
30 19 18 00 : EQUIPOS Y MATERIALES PARA CONSTRUCCIONES TEMPORALES Y APOYO AL MANTENIM...
30 26 54 00 : LÁMINAS DE HIERRO
31 15 22 00 : ALAMBRES NO ELÉCTRICOS DE HIERRO Y ACERO
31 16 23 00 : FERRETERÍA DE MONTAJE

***** CONTINUA *****



Cámara de Comercio
del Huila

**CAMARA DE COMERCIO DEL HUILA
MANRIQUE SAAVEDRA CARLOS**

Fecha expedición: 2022/03/01 - 16:04:19 **** Recibo No. S001090640 **** Num. Operación. 99-USUPUBXX-20220301-0199

*** EXPEDIDO A TRAVES DEL SISTEMA VIRTUAL S.I.I. ***

31 16 24 00 : FIJADORES VARIOS
31 16 28 00 : FERRETERÍA EN GENERAL
31 16 34 00 : REDES DE METAL Y ESTRUCTURAS DE CRIBADO
31 18 17 00 : EMBALAJES Y EMPAQUETADURAS
31 35 12 00 : CONJUNTOS DE TUBERÍA SOLDADA O SOLDADA CON LATÓN
32 10 15 00 : CONJUNTOS DE CIRCUITOS Y COMPONENTES DE RADIOFRECUENCIA (RF)
32 15 19 00 : DISPOSITIVOS DE AUTOMATIZACIÓN DE CONTROL DE LA CONECTIVIDAD
39 12 18 00 : INSTALACIONES DE EDIFICIOS INTELIGENTES - IBI
40 14 16 00 : VÁLVULAS
40 14 17 00 : MATERIAL DE FERRETERÍA Y ACCESORIOS
40 15 15 00 : BOMBAS
40 15 17 00 : PIEZAS Y ACCESORIOS DE BOMBA
40 17 16 00 : TUBOS Y TUBERÍAS INDUSTRIALES
40 17 17 00 : ADAPTADORES DE TUBOS
40 17 20 00 : DEFLECTORES PARA TUBOS
40 17 22 00 : BRIDAS CIEGAS PARA TUBOS
40 17 24 00 : TAPAS PARA TUBOS
40 17 25 00 : CONECTORES DE TUBOS
40 17 27 00 : CRUCES DE TUBOS
40 17 28 00 : CODOS DE TUBOS
40 17 29 00 : UNIONES DE EXTENSIÓN DE TUBOS
40 17 35 00 : TAPONES PARA TUBOS
40 17 36 00 : ACOPLAMIENTOS REDUCTORES PARA TUBOS
40 17 34 00 : BRIDAS DE PLATO
40 17 37 00 : BRIDAS REDUCTORAS PARA TUBOS
40 17 38 00 : ABRAZADERAS DE REPARACIÓN PARA TUBOS
40 17 39 00 : DISCO DE RUPTURA PARA TUBOS
40 17 40 00 : BRIDA DESLIZANTE PARA TUBOS
40 17 43 00 : ESPACIADORES PARA TUBOS
40 17 46 00 : T PARA TUBOS
40 17 47 00 : BRIDA ROSCADA PARA TUBOS
40 17 49 00 : UNIONES PARA TUBOS
40 17 52 00 : Y DE CONEXIÓN PARA TUBOS
40 18 31 00 : ACCESORIOS DE TUBOS
41 11 16 00 : INSTRUMENTOS DE MEDIDA DE LONGITUD, ESPESOR O DISTANCIA
42 23 15 00 : SUMINISTROS Y EQUIPO DE ALIMENTACIÓN ENTERAL
47 10 15 00 : EQUIPO PARA EL TRATAMIENTO Y SUMINISTRO DE AGUA
60 12 11 00 : LIENZOS, PELÍCULAS, TABLEROS Y PAPELES DE ARTISTA
60 14 13 00 : SISTEMAS DE CONSTRUCCIÓN Y BLOQUES INFANTILES
70 13 15 00 : PROTECCIÓN DEL TERRENO Y DEL SUELO
70 17 17 00 : RIEGO
71 10 16 00 : SERVICIOS MINEROS DE PERFORACIÓN Y VOLADURA
71 10 17 00 : EXTRACCIÓN
71 12 11 00 : SERVICIOS DE TUBERÍA ADUJADA
71 12 15 00 : SERVICIOS DE MEDIDA DE PERFORACIÓN
71 12 25 00 : SERVICIOS DE CONTROL DE GAS O AGUA
72 10 15 00 : SERVICIOS DE APOYO PARA LA CONSTRUCCIÓN
72 10 21 00 : CONTROL DE PLAGAS
72 10 29 00 : SERVICIOS DE MANTENIMIENTO Y REPARACIÓN DE INSTALACIONES
72 10 33 00 : SERVICIOS DE MANTENIMIENTO Y REPARACIÓN DE INFRAESTRUCTURA
72 11 10 00 : SERVICIOS DE CONSTRUCCIÓN DE UNIDADES UNIFAMILIARES
72 12 11 00 : SERVICIOS DE CONSTRUCCIÓN DE EDIFICIOS COMERCIALES Y DE OFICINA

***** CONTINUA *****



Cámara de Comercio
del Huila

**CAMARA DE COMERCIO DEL HUILA
MANRIQUE SAAVEDRA CARLOS**

Fecha expedición: 2022/03/01 - 16:04:19 **** Recibo No. S001090640 **** Num. Operación. 99-USUPUBXX-20220301-0199

*** EXPEDIDO A TRAVES DEL SISTEMA VIRTUAL S.I.I. ***

72 12 12 00 : SERVICIOS DE CONSTRUCCIÓN DE EDIFICIOS AGRÍCOLAS
72 12 14 00 : SERVICIOS DE CONSTRUCCIÓN DE EDIFICIOS PÚBLICOS ESPECIALIZADOS
72 12 15 00 : SERVICIOS DE CONSTRUCCIÓN DE PLANTAS INDUSTRIALES
72 14 10 00 : SERVICIOS DE CONSTRUCCIÓN DE AUTOPISTAS Y CARRETERAS
72 14 11 00 : SERVICIOS DE CONSTRUCCIÓN Y REVESTIMIENTO Y PAVIMENTACIÓN DE INFRAEST...
72 14 12 00 : SERVICIOS DE CONSTRUCCIÓN MARINA
72 14 14 00 : SERVICIOS DE CONSTRUCCIÓN Y REPARACIÓN DE FACILIDADES DE DETENCIÓN
72 14 15 00 : SERVICIOS DE PREPARACIÓN DE TIERRAS
72 14 17 00 : SERVICIOS DE ALQUILER O ARRENDAMIENTO DE EQUIPO Y MAQUINARIA DE CONSTRU...
72 15 11 00 : SERVICIOS DE CONSTRUCCIÓN DE PLOMERÍA
72 15 14 00 : SERVICIOS DE CONSTRUCCIÓN DE RECUBRIMIENTOS DE MUROS
72 15 18 00 : SERVICIOS DE MANTENIMIENTO Y REPARACIÓN DE INSTALACIÓN DE MÁQUINAS
72 15 19 00 : SERVICIOS DE ALBAÑILERÍA Y MAMPOSTERÍA
72 15 27 00 : SERVICIOS DE INSTALACIÓN Y REPARACIÓN DE CONCRETO
72 15 29 00 : SERVICIOS DE MONTAJE DE ACERO ESTRUCTURAL
72 15 39 00 : SERVICIO DE PREPARACIÓN DE OBRAS DE CONSTRUCCIÓN
73 15 21 00 : SERVICIOS DE MANTENIMIENTO Y REPARACIÓN DE EQUIPO DE MANUFACTURA
76 12 16 00 : DISPOSICIÓN DE DESECHOS NO PELIGROSOS
76 12 17 00 : TRATAMIENTO DE DESECHOS LÍQUIDOS
76 10 15 00 : DESINFECCIÓN
76 12 20 00 : SERVICIOS DE BASURERO
76 12 21 00 : SERVICIOS DE MEZCLA DE DESECHOS A COMBUSTIBLE
77 10 16 00 : PLANEACIÓN AMBIENTAL
77 10 17 00 : SERVICIOS DE ASESORÍA AMBIENTAL
77 10 18 00 : AUDITORÍA AMBIENTAL
77 10 19 00 : SERVICIOS DE INVESTIGACIÓN DE CONTAMINACIÓN
77 10 20 00 : SERVICIOS DE REPORTE AMBIENTAL
77 11 15 00 : SERVICIOS DE SEGURIDAD AMBIENTAL
77 11 16 00 : REHABILITACIÓN AMBIENTAL
77 12 16 00 : CONTAMINACIÓN DEL SUELO
77 12 17 00 : CONTAMINACIÓN DEL AGUA
77 13 17 00 : CONTAMINACIÓN DE SUSTANCIAS TÓXICAS
80 10 16 00 : GERENCIA DE PROYECTOS
81 10 15 00 : INGENIERÍA CIVIL Y ARQUITECTURA
81 10 27 00 : SERVICIOS DE DISEÑO E INGENIERÍA DE SISTEMAS INSTRUMENTADOS DE CONTROL
83 10 15 00 : SERVICIOS DE ACUEDUCTO Y ALCANTARILLADO
83 10 18 00 : SERVICIOS ELÉCTRICOS
83 10 19 00 : CONSERVACIÓN DE ENERGÍA
93 15 15 00 : ADMINISTRACIÓN PÚBLICA
95 10 15 00 : LOTES RESIDENCIALES
95 10 16 00 : LOTES COMERCIALES
95 10 17 00 : LOTES INDUSTRIALES
95 10 18 00 : LOTES DE TERRENOS GUBERNAMENTALES
95 10 19 00 : TIERRAS AGRÍCOLAS
95 11 16 00 : VÍAS DE TRÁFICO ABIERTO
95 12 16 00 : EDIFICIOS Y ESTRUCTURAS DE TRANSPORTE
95 12 17 00 : EDIFICIOS Y ESTRUCTURAS PÚBLICOS
95 12 19 00 : EDIFICIOS Y ESTRUCTURAS EDUCACIONALES Y DE ADMINISTRACIÓN
95 12 24 00 : EDIFICIOS Y ESTRUCTURAS INDUSTRIALES

EXPERIENCIA No.32 :

NÚMERO CONSECUTIVO DEL CONTRATO:033

***** CONTINUA *****



Cámara de Comercio
del Huila

**CAMARA DE COMERCIO DEL HUILA
MANRIQUE SAAVEDRA CARLOS**

Fecha expedición: 2022/03/01 - 16:04:19 **** Recibo No. S001090640 **** Num. Operación. 99-USUPUBXX-20220301-0199

*** EXPEDIDO A TRAVES DEL SISTEMA VIRTUAL S.I.I. ***

CONTRATO CELEBRADO POR :1 - EL PROponente
NOMBRE DEL CONTRATISTA :MANRIQUE SAAVEDRA CARLOS
NOMBRE DEL CONTRATANTE :ALCALDIA DE VILLAVIEJA
VALOR CONTRATADO EN SMMLV :435,95

SG FM CL PR - DESCRIPCIÓN

10 15 17 00 : SEMILLAS Y PLÁNTULAS DE HIERBA Y FORRAJE
10 15 18 00 : SEMILLAS Y PLÁNTULAS DE ESPECIAS
10 15 19 00 : SEMILLAS, BULBOS, PLÁNTULAS Y ESQUEJES DE FLORES
10 15 20 00 : SEMILLAS Y ESQUEJES DE ÁRBOLES Y ARBUSTOS
10 16 18 00 : PLANTAS SIN FLOR
10 17 15 00 : ABONOS ORGÁNICOS Y NUTRIENTES PARA PLANTAS
10 16 15 00 : ÁRBOLES Y ARBUSTOS
10 16 16 00 : PLANTAS FLORALES
11 11 15 00 : BARRO Y TIERRA
11 11 16 00 : PIEDRA
11 11 18 00 : ARCILLAS
11 12 16 00 : MADERA
11 11 17 00 : ARENA
11 12 20 00 : PRODUCTOS DE MADERA DISEÑADOS
11 14 16 00 : DESECHOS NO METÁLICOS Y CHATARRA
11 19 16 00 : CHATARRA
11 19 17 00 : VIRUTAS
15 10 15 00 : PETRÓLEO Y DESTILADOS
20 11 17 00 : ACCESORIOS DE PERFORACIÓN Y EXPLOTACIÓN
20 12 11 00 : EQUIPO PARA CEMENTAR
20 12 14 00 : HERRAMIENTAS Y EQUIPO DE TERMINACIÓN
20 12 15 00 : HERRAMIENTAS CONVENCIONALES DE PERFORACIÓN
20 12 20 00 : EQUIPO DE PRUEBA Y ACCESORIOS
20 12 30 00 : EQUIPO MULTILATERAL
20 14 10 00 : EQUIPO DE CABEZA DE POZO
20 14 13 00 : ANCLAS Y BOMBAS DE CHORRO DE BARRENAS HACIA ABAJO
20 14 29 00 : TANQUES Y RECIPIENTES ALMACENADORES
20 12 22 00 : EQUIPO DE PRUEBA DEL POZO
21 10 15 00 : MAQUINARIA AGRÍCOLA PARA PREPARACIÓN DEL SUELO
21 10 22 00 : MAQUINARIA Y EQUIPO PARA SILVICULTURA
22 10 15 00 : MAQUINARIA PARA TRABAJO DE DESMONTE
22 10 16 00 : EQUIPO DE PAVIMENTACIÓN
22 10 17 00 : COMPONENTES DE EQUIPO PESADO
22 10 18 00 : GRÚAS DE ELEVACIÓN
22 10 19 00 : MAQUINARIA Y ACCESORIOS DE CONSTRUCCIÓN DE EDIFICIOS
22 10 20 00 : EQUIPO Y MAQUINARIA DE DEMOLICIÓN DE EDIFICIOS
20 12 27 00 : MERCANCÍA TUBULAR PARA CAMPO PETROLERO
20 12 28 00 : EQUIPO Y PLATAFORMAS DE REACONDICIONAMIENTO Y PERFORACIÓN
23 10 15 00 : MAQUINARIA PARA TRABAJAR MADERA, PIEDRA, CERÁMICA Y SIMILARES
23 23 12 00 : SIERRAS CIRCULARES Y ACCESORIOS
23 27 18 00 : SUMINISTROS PARA SOLDAR, SOLDADURA FUERTE Y SOLDADURA DÉBIL
24 10 15 00 : CAMIONES INDUSTRIALES
24 10 17 00 : TRANSPORTADORES Y ACCESORIOS
24 11 15 00 : BOLSAS
24 11 18 00 : TANQUES Y CILINDROS Y SUS ACCESORIOS
24 12 15 00 : CAJAS, BOLSAS Y SACOS PARA EMPAQUETADO

***** CONTINUA *****



Cámara de Comercio
del Huila

**CAMARA DE COMERCIO DEL HUILA
MANRIQUE SAAVEDRA CARLOS**

Fecha expedición: 2022/03/01 - 16:04:20 **** Recibo No. S001090640 **** Num. Operación. 99-USUPUBXX-20220301-0199

*** EXPEDIDO A TRAVES DEL SISTEMA VIRTUAL S.I.I. ***

25 10 15 00 : VEHÍCULOS DE PASAJEROS
25 10 21 00 : CAMIONES TRACTORES
25 19 15 00 : SISTEMAS Y EQUIPO DE APOYO PARA TRANSPORTE AÉREO
25 19 17 00 : EQUIPO PARA EL MANTENIMIENTO DE VEHÍCULO
26 12 15 00 : ALAMBRE ELÉCTRICO
26 12 16 00 : CABLES ELÉCTRICOS Y ACCESORIOS
26 11 18 00 : COMPONENTES DE LA TRANSMISIÓN
27 11 16 00 : HERRAMIENTAS DE PERFILAR
27 11 22 00 : HERRAMIENTAS DE ALBAÑILERÍA Y CONCRETO
27 11 27 00 : HERRAMIENTAS MECÁNICAS
27 11 30 00 : CEPILLOS
27 11 32 00 : JUEGOS DE HERRAMIENTAS
27 12 17 00 : ACCESORIOS DE TUBERÍA Y MANGA HIDRÁULICA
27 12 18 00 : HERRAMIENTAS HIDRÁULICAS
30 10 23 00 : PERFILES
30 10 24 00 : VARILLAS
30 11 15 00 : CONCRETO Y MORTEROS
30 11 16 00 : CEMENTO Y CAL
30 11 17 00 : YESOS
30 11 18 00 : AGREGADOS
30 11 19 00 : ELEMENTOS PARA REFORZAR CONCRETO
30 12 15 00 : DERIVADOS BITUMINOSOS
30 12 16 00 : ASFALTOS
30 12 17 00 : MATERIALES DE CONSTRUCCIÓN DE CAMINOS Y CARRILERAS
30 12 18 00 : MATERIALES DE ARQUITECTURA PAISAJÍSTICA
30 12 19 00 : MATERIALES PARA ESTABILIZACIÓN Y REFUERZO DE SUELOS
30 13 15 00 : BLOQUES
30 13 16 00 : LADRILLOS
30 15 19 00 : MATERIALES Y PRODUCTOS PARA ACABADOS
30 15 21 00 : SUPERFICIE
30 16 17 00 : SUELOS
30 16 20 00 : MOLDURAS Y CARPINTERÍA
30 18 15 00 : PORCELANA SANITARIA
30 18 17 00 : GRIFOS
30 18 18 00 : CABEZAS, CHORROS Y PARTES Y ACCESORIOS DE GRIFOS Y DUCHAS
30 19 15 00 : ESCALERAS Y ANDAMIOS
30 19 16 00 : ESCALERAS Y ACCESORIOS DE ANDAMIAJE
30 19 17 00 : COBERTIZOS Y REMOLQUES DE CONSTRUCCIÓN
30 19 18 00 : EQUIPOS Y MATERIALES PARA CONSTRUCCIONES TEMPORALES Y APOYO AL MANTENIM...
30 26 54 00 : LÁMINAS DE HIERRO
31 15 22 00 : ALAMBRES NO ELÉCTRICOS DE HIERRO Y ACERO
31 16 23 00 : FERRETERÍA DE MONTAJE
31 16 24 00 : FIJADORES VARIOS
31 16 28 00 : FERRETERÍA EN GENERAL
31 16 34 00 : REDES DE METAL Y ESTRUCTURAS DE CRIBADO
31 18 17 00 : EMBALAJES Y EMPAQUETADURAS
31 35 12 00 : CONJUNTOS DE TUBERÍA SOLDADA O SOLDADA CON LATÓN
32 10 15 00 : CONJUNTOS DE CIRCUITOS Y COMPONENTES DE RADIOFRECUENCIA (RF)
32 15 19 00 : DISPOSITIVOS DE AUTOMATIZACIÓN DE CONTROL DE LA CONECTIVIDAD
39 12 18 00 : INSTALACIONES DE EDIFICIOS INTELIGENTES - IBI
40 14 16 00 : VÁLVULAS
40 14 17 00 : MATERIAL DE FERRETERÍA Y ACCESORIOS

***** CONTINUA *****



Cámara de Comercio
del Huila

**CAMARA DE COMERCIO DEL HUILA
MANRIQUE SAAVEDRA CARLOS**

Fecha expedición: 2022/03/01 - 16:04:20 **** Recibo No. S001090640 **** Num. Operación. 99-USUPUBXX-20220301-0199

*** EXPEDIDO A TRAVES DEL SISTEMA VIRTUAL S.I.I. ***

40 15 15 00 : BOMBAS
40 15 17 00 : PIEZAS Y ACCESORIOS DE BOMBA
40 17 16 00 : TUBOS Y TUBERÍAS INDUSTRIALES
40 17 17 00 : ADAPTADORES DE TUBOS
40 17 20 00 : DEFLECTORES PARA TUBOS
40 17 22 00 : BRIDAS CIEGAS PARA TUBOS
40 17 24 00 : TAPAS PARA TUBOS
40 17 25 00 : CONECTORES DE TUBOS
40 17 27 00 : CRUCES DE TUBOS
40 17 28 00 : CODOS DE TUBOS
40 17 29 00 : UNIONES DE EXTENSIÓN DE TUBOS
40 17 35 00 : TAPONES PARA TUBOS
40 17 36 00 : ACOPLAMIENTOS REDUCTORES PARA TUBOS
40 17 34 00 : BRIDAS DE PLATO
40 17 37 00 : BRIDAS REDUCTORAS PARA TUBOS
40 17 38 00 : ABRAZADERAS DE REPARACIÓN PARA TUBOS
40 17 39 00 : DISCO DE RUPTURA PARA TUBOS
40 17 40 00 : BRIDA DESLIZANTE PARA TUBOS
40 17 43 00 : ESPACIADORES PARA TUBOS
40 17 46 00 : T PARA TUBOS
40 17 47 00 : BRIDA ROSCADA PARA TUBOS
40 17 49 00 : UNIONES PARA TUBOS
40 17 52 00 : Y DE CONEXIÓN PARA TUBOS
40 18 31 00 : ACCESORIOS DE TUBOS
41 11 16 00 : INSTRUMENTOS DE MEDIDA DE LONGITUD, ESPESOR O DISTANCIA
42 23 15 00 : SUMINISTROS Y EQUIPO DE ALIMENTACIÓN ENTERAL
47 10 15 00 : EQUIPO PARA EL TRATAMIENTO Y SUMINISTRO DE AGUA
60 12 11 00 : LIENZOS, PELÍCULAS, TABLEROS Y PAPELES DE ARTISTA
60 14 13 00 : SISTEMAS DE CONSTRUCCIÓN Y BLOQUES INFANTILES
70 13 15 00 : PROTECCIÓN DEL TERRENO Y DEL SUELO
70 17 17 00 : RIEGO
71 10 16 00 : SERVICIOS MINEROS DE PERFORACIÓN Y VOLADURA
71 10 17 00 : EXTRACCIÓN
71 12 11 00 : SERVICIOS DE TUBERÍA ADUJADA
71 12 15 00 : SERVICIOS DE MEDIDA DE PERFORACIÓN
71 12 25 00 : SERVICIOS DE CONTROL DE GAS O AGUA
72 10 15 00 : SERVICIOS DE APOYO PARA LA CONSTRUCCIÓN
72 10 21 00 : CONTROL DE PLAGAS
72 10 29 00 : SERVICIOS DE MANTENIMIENTO Y REPARACIÓN DE INSTALACIONES
72 10 33 00 : SERVICIOS DE MANTENIMIENTO Y REPARACIÓN DE INFRAESTRUCTURA
72 11 10 00 : SERVICIOS DE CONSTRUCCIÓN DE UNIDADES UNIFAMILIARES
72 12 11 00 : SERVICIOS DE CONSTRUCCIÓN DE EDIFICIOS COMERCIALES Y DE OFICINA
72 12 12 00 : SERVICIOS DE CONSTRUCCIÓN DE EDIFICIOS AGRÍCOLAS
72 12 14 00 : SERVICIOS DE CONSTRUCCIÓN DE EDIFICIOS PÚBLICOS ESPECIALIZADOS
72 12 15 00 : SERVICIOS DE CONSTRUCCIÓN DE PLANTAS INDUSTRIALES
72 14 10 00 : SERVICIOS DE CONSTRUCCIÓN DE AUTOPISTAS Y CARRETERAS
72 14 11 00 : SERVICIOS DE CONSTRUCCIÓN Y REVESTIMIENTO Y PAVIMENTACIÓN DE INFRAEST...
72 14 12 00 : SERVICIOS DE CONSTRUCCIÓN MARINA
72 14 14 00 : SERVICIOS DE CONSTRUCCIÓN Y REPARACIÓN DE FACILIDADES DE DETENCIÓN
72 14 15 00 : SERVICIOS DE PREPARACIÓN DE TIERRAS
72 14 17 00 : SERVICIOS DE ALQUILER O ARRENDAMIENTO DE EQUIPO Y MAQUINARIA DE CONSTRU...
72 15 11 00 : SERVICIOS DE CONSTRUCCIÓN DE PLOMERÍA

***** CONTINUA *****



*** EXPEDIDO A TRAVES DEL SISTEMA VIRTUAL S.I.I. ***

- 72 15 14 00 : SERVICIOS DE CONSTRUCCIÓN DE RECUBRIMIENTOS DE MUROS
- 72 15 18 00 : SERVICIOS DE MANTENIMIENTO Y REPARACIÓN DE INSTALACIÓN DE MÁQUINAS
- 72 15 19 00 : SERVICIOS DE ALBAÑILERÍA Y MAMPOSTERÍA
- 72 15 27 00 : SERVICIOS DE INSTALACIÓN Y REPARACIÓN DE CONCRETO
- 72 15 29 00 : SERVICIOS DE MONTAJE DE ACERO ESTRUCTURAL
- 72 15 39 00 : SERVICIO DE PREPARACIÓN DE OBRAS DE CONSTRUCCIÓN
- 73 15 21 00 : SERVICIOS DE MANTENIMIENTO Y REPARACIÓN DE EQUIPO DE MANUFACTURA
- 76 12 17 00 : TRATAMIENTO DE DESECHOS LÍQUIDOS
- 76 10 15 00 : DESINFECCIÓN
- 76 12 21 00 : SERVICIOS DE MEZCLA DE DESECHOS A COMBUSTIBLE
- 77 10 16 00 : PLANEACIÓN AMBIENTAL
- 77 10 17 00 : SERVICIOS DE ASESORÍA AMBIENTAL
- 77 10 18 00 : AUDITORÍA AMBIENTAL
- 77 10 19 00 : SERVICIOS DE INVESTIGACIÓN DE CONTAMINACIÓN
- 77 10 20 00 : SERVICIOS DE REPORTE AMBIENTAL
- 77 11 15 00 : SERVICIOS DE SEGURIDAD AMBIENTAL
- 77 12 17 00 : CONTAMINACIÓN DEL AGUA
- 77 13 17 00 : CONTAMINACIÓN DE SUSTANCIAS TÓXICAS
- 80 10 16 00 : GERENCIA DE PROYECTOS
- 81 10 15 00 : INGENIERÍA CIVIL Y ARQUITECTURA
- 81 10 27 00 : SERVICIOS DE DISEÑO E INGENIERÍA DE SISTEMAS INSTRUMENTADOS DE CONTROL
- 83 10 15 00 : SERVICIOS DE ACUEDUCTO Y ALCANTARILLADO
- 83 10 18 00 : SERVICIOS ELÉCTRICOS
- 83 10 19 00 : CONSERVACIÓN DE ENERGÍA
- 93 15 15 00 : ADMINISTRACIÓN PÚBLICA
- 95 10 15 00 : LOTES RESIDENCIALES
- 95 10 16 00 : LOTES COMERCIALES
- 95 10 17 00 : LOTES INDUSTRIALES
- 95 10 18 00 : LOTES DE TERRENOS GUBERNAMENTALES
- 95 10 19 00 : TIERRAS AGRÍCOLAS
- 95 11 16 00 : VÍAS DE TRÁFICO ABIERTO
- 95 12 16 00 : EDIFICIOS Y ESTRUCTURAS DE TRANSPORTE
- 95 12 17 00 : EDIFICIOS Y ESTRUCTURAS PÚBLICOS
- 95 12 19 00 : EDIFICIOS Y ESTRUCTURAS EDUCACIONALES Y DE ADMINISTRACIÓN
- 95 12 24 00 : EDIFICIOS Y ESTRUCTURAS INDUSTRIALES

EXPERIENCIA No.33 :

NÚMERO CONSECUTIVO DEL CONTRATO:034

CONTRATO CELEBRADO POR :3 - CONSORCIO O UNIÓN TEMPORAL

NOMBRE DEL CONTRATISTA :CONSORCIO SEDES EDUCATIVAS

NOMBRE DEL CONTRATANTE :MUNICIPIO DE PALERMO

VALOR CONTRATADO EN SMMLV :1520,99

PORCENTAJE DE PARTICIPACIÓN EN EL VALOR EJECUTADO EN CASO DE CONSORCIOS Y UNIONES TEMPORALES: 30%

SG FM CL PR - DESCRIPCIÓN

- 11 11 15 00 : BARRO Y TIERRA
- 11 11 16 00 : PIEDRA
- 11 11 17 00 : ARENA
- 11 11 18 00 : ARCILLAS
- 11 12 16 00 : MADERA
- 11 12 17 00 : PRODUCTOS SECUNDARIOS DE LA EXPLOTACIÓN FORESTAL
- 11 12 20 00 : PRODUCTOS DE MADERA DISEÑADOS

***** CONTINUA *****



*** EXPEDIDO A TRAVES DEL SISTEMA VIRTUAL S.I.I. ***

11 14 16 00 : DESECHOS NO METÁLICOS Y CHATARRA
11 19 16 00 : CHATARRA
11 19 17 00 : VIRUTAS
23 10 15 00 : MAQUINARIA PARA TRABAJAR MADERA, PIEDRA, CERÁMICA Y SIMILARES
23 23 12 00 : SIERRAS CIRCULARES Y ACCESORIOS
23 24 15 00 : MÁQUINAS CORTADORAS DE METALES
23 24 16 00 : HERRAMIENTAS CORTADORAS DE METALES
23 24 18 00 : MÁQUINAS TALADRADORAS DE METALES
23 24 19 00 : MÁQUINAS PERFORADORAS DE METALES
23 25 15 00 : MAQUINARIA PARA TUBULARES DOBLADOS
23 27 14 00 : MÁQUINAS SOLDADORAS
23 27 15 00 : MAQUINARIA DE SOLDADURA FUERTE
23 27 16 00 : MAQUINARIA DE SOLDADURA DÉBIL
23 27 17 00 : ACCESORIOS PARA SOLDAR, SOLDADURA FUERTE Y SOLDADURA DÉBIL
23 27 18 00 : SUMINISTROS PARA SOLDAR, SOLDADURA FUERTE Y SOLDADURA DÉBIL
24 10 16 00 : EQUIPO DE IZAJE Y ACCESORIOS
24 10 20 00 : DISPOSICIÓN EN ESTANTES Y ALMACENAMIENTO
24 12 15 00 : CAJAS, BOLSAS Y SACOS PARA EMPAQUETADO
26 13 18 00 : EQUIPO DE CONTROL DE PRODUCCIÓN DE ENERGÍA
27 11 15 00 : HERRAMIENTAS DE CORTE Y ENGARZADO Y PUNZONES
27 11 16 00 : HERRAMIENTAS DE PERFILAR
27 11 17 00 : LLAVES INGLASAS Y GUÍAS
27 11 18 00 : HERRAMIENTAS DE MEDIDA Y BOCETAJE
27 11 19 00 : HERRAMIENTAS GRUESAS Y DE ACABADO
27 11 20 00 : HERRAMIENTAS MANUALES DE JARDINERÍA, AGRICULTURA Y FORESTACIÓN
27 11 21 00 : HERRAMIENTAS DE SUJECIÓN Y FIJACIÓN
27 11 22 00 : HERRAMIENTAS DE ALBAÑILERÍA Y CONCRETO
27 11 24 00 : HERRAMIENTAS DE INSERCIÓN Y AJUSTE
27 11 25 00 : HERRAMIENTAS PARA APALANCAR Y CURVAR
27 11 27 00 : HERRAMIENTAS MECÁNICAS
27 11 30 00 : CEPILLOS
27 11 32 00 : JUEGOS DE HERRAMIENTAS
27 12 17 00 : ACCESORIOS DE TUBERÍA Y MANGA HIDRÁULICA
27 12 18 00 : HERRAMIENTAS HIDRÁULICAS
27 13 15 00 : HERRAMIENTAS NEUMÁTICAS
27 13 16 00 : ACCESORIOS DE AIRE Y CONECTORES
30 10 15 00 : ÁNGULOS
30 10 17 00 : VIGAS
30 10 36 00 : PRODUCTOS ESTRUCTURALES
30 11 16 00 : CEMENTO Y CAL
30 11 17 00 : YESOS
30 11 18 00 : AGREGADOS
30 11 19 00 : ELEMENTOS PARA REFORZAR CONCRETO
30 13 15 00 : BLOQUES
30 13 16 00 : LADRILLOS
30 13 17 00 : AZULEJOS Y BALDOSAS
30 14 16 00 : AISLAMIENTO ESPECIAL
30 14 17 00 : CAPAS DE SELLAMIENTO DE AISLAMIENTO
30 15 15 00 : MATERIAL PARA TEJADOS Y TECHOS
30 15 16 00 : ACCESORIOS PARA TEJADOS
30 15 17 00 : CANALONES DE TEJADO Y ACCESORIOS
30 15 18 00 : MATERIALES PARA REVESTIMIENTO DE PAREDES Y EXTERIOR

***** CONTINUA *****



Cámara de Comercio
del Huila

**CAMARA DE COMERCIO DEL HUILA
MANRIQUE SAAVEDRA CARLOS**

Fecha expedición: 2022/03/01 - 16:04:20 **** Recibo No. S001090640 **** Num. Operación. 99-USUPUBXX-20220301-0199

*** EXPEDIDO A TRAVES DEL SISTEMA VIRTUAL S.I.I. ***

30 15 19 00 : MATERIALES Y PRODUCTOS PARA ACABADOS
30 15 20 00 : CERCADO
30 15 21 00 : SUPERFICIE
30 16 15 00 : MATERIALES PARA ACABADOS DE PAREDES
30 16 16 00 : MATERIALES PARA TECHOS
30 16 17 00 : SUELOS
30 16 18 00 : EBANISTERÍA
30 16 19 00 : MOLDEADO Y CARPINTERÍA MECÁNICA
30 16 20 00 : MOLDURAS Y CARPINTERÍA
30 16 21 00 : LAMINADOS INTERIORES
30 16 22 00 : MOSTRADORES
30 16 24 00 : MUROS DIVISORIOS
30 17 15 00 : PUERTAS
30 17 16 00 : VENTANAS
30 17 17 00 : PRODUCTOS DE CRISTAL
30 17 18 00 : CLARABOYAS
30 17 19 00 : MARCOS DE VENTANAS
30 17 20 00 : PUERTAS
30 17 21 00 : PUERTAS PARA GARAJE Y OPERADORES
30 18 17 00 : GRIFOS
30 18 18 00 : CABEZAS, CHORROS Y PARTES Y ACCESORIOS DE GRIFOS Y DUCHAS
30 19 15 00 : ESCALERAS Y ANDAMIOS
30 19 16 00 : ESCALERAS Y ACCESORIOS DE ANDAMIAJE
30 19 17 00 : COBERTIZOS Y REMOLQUES DE CONSTRUCCIÓN
30 19 18 00 : EQUIPOS Y MATERIALES PARA CONSTRUCCIONES TEMPORALES Y APOYO AL MANTENIM...
30 26 15 00 : BARRAS DE LATÓN
30 26 16 00 : LÁMINAS DE LATÓN
30 26 17 00 : LINGOTES, BANDAS, PALANQUILLAS Y ALAMBRES DE LATÓN
30 26 24 00 : LINGOTES, BANDAS, PALANQUILLAS Y ALAMBRES DE COBRE
30 26 45 00 : BARRAS DE ACERO INOXIDABLE
30 26 49 00 : BARRAS DE ALUMINIO
30 26 55 00 : LINGOTES, BANDAS, PALANQUILLAS Y ALAMBRES DE HIERRO
30 26 58 00 : BARRAS Y LÁMINAS PLÁSTICAS
30 26 59 00 : ALAMBRE Y BANDAS DE PLÁSTICO
30 26 63 00 : MATERIALES ESTRUCTURALES DE MADERA
31 15 22 00 : ALAMBRES NO ELÉCTRICOS DE HIERRO Y ACERO
31 16 15 00 : TORNILLOS
31 16 16 00 : PERNOS
31 16 17 00 : TUERCAS
31 16 18 00 : ARANDELAS
31 16 20 00 : CLAVOS
31 16 21 00 : ANCLAS
31 16 22 00 : REMACHES
31 16 23 00 : FERRETERÍA DE MONTAJE
31 16 24 00 : FIJADORES VARIOS
31 16 25 00 : SOPORTES Y PUNTALES
31 16 28 00 : FERRETERÍA EN GENERAL
31 16 29 00 : MORDAZAS
31 16 34 00 : REDES DE METAL Y ESTRUCTURAS DE CRIBADO
39 10 16 00 : LÁMPARAS Y BOMBILLAS
39 10 18 00 : COMPONENTES Y ACCESORIOS DE LÁMPARA
39 10 19 00 : BALASTOS DE LÁMPARAS Y TRANSFORMADORES DE LÁMPARAS

***** CONTINUA *****



Cámara de Comercio
del Huila

**CAMARA DE COMERCIO DEL HUILA
MANRIQUE SAAVEDRA CARLOS**

Fecha expedición: 2022/03/01 - 16:04:20 **** Recibo No. S001090640 **** Num. Operación. 99-USUPUBXX-20220301-0199

*** EXPEDIDO A TRAVES DEL SISTEMA VIRTUAL S.I.I. ***

39 11 15 00 : ILUMINACIÓN DE INTERIORES Y ARTEFACTOS
39 11 16 00 : ILUMINACIÓN EXTERIOR Y ARTEFACTOS
39 11 18 00 : ACCESORIOS DE ILUMINACIÓN
39 11 25 00 : LUMINARIAS DE ESCENARIOS Y ESTUDIOS
39 12 10 00 : EQUIPAMIENTO PARA DISTRIBUCIÓN Y CONVERSIÓN DE ALIMENTACIÓN
39 12 11 00 : CENTROS DE CONTROL Y DISTRIBUCIÓN Y ACCESORIOS
39 12 13 00 : CUADROS, REGISTROS Y MENAJE PARA ELECTRICIDAD
39 12 14 00 : LENGUETAS DE CONEXIÓN, CONECTADORES Y TERMINALES
39 12 16 00 : DISPOSITIVOS Y ACCESORIOS PARA LA PROTECCIÓN DE CIRCUITOS
39 12 17 00 : FERRETERÍA ELÉCTRICA Y SUMINISTROS
39 12 22 00 : INTERRUPTORES ELÉCTRICOS Y ACCESORIOS
39 13 15 00 : MARCADORES DE ALAMBRE Y DISPOSITIVOS PARA MARCAR ALAMBRE
39 13 16 00 : DISPOSITIVOS DE PROTECCIÓN DE ALAMBRE
39 13 17 00 : CONDUCTOS ELÉCTRICOS, ELECTRODUCTOS Y CABLES AÉREOS
41 11 15 00 : INSTRUMENTOS DE MEDICIÓN DEL PESO
41 11 16 00 : INSTRUMENTOS DE MEDIDA DE LONGITUD, ESPESOR O DISTANCIA
41 11 19 00 : INSTRUMENTOS INDICADORES Y DE REGISTRO
41 11 28 00 : EQUIPO E INSTRUMENTOS RELACIONADOS CON EL TRANSPORTE
41 11 39 00 : EQUIPO PARA MEDICIÓN DE SUELOS
41 11 45 00 : INSTRUMENTOS MECÁNICOS
47 10 15 00 : EQUIPO PARA EL TRATAMIENTO Y SUMINISTRO DE AGUA
72 10 15 00 : SERVICIOS DE APOYO PARA LA CONSTRUCCIÓN
72 10 29 00 : SERVICIOS DE MANTENIMIENTO Y REPARACIÓN DE INSTALACIONES
72 10 33 00 : SERVICIOS DE MANTENIMIENTO Y REPARACIÓN DE INFRAESTRUCTURA
72 11 11 00 : SERVICIOS DE CONSTRUCCIÓN DE UNIDADES MULTIFAMILIARES
72 12 11 00 : SERVICIOS DE CONSTRUCCIÓN DE EDIFICIOS COMERCIALES Y DE OFICINA
72 12 14 00 : SERVICIOS DE CONSTRUCCIÓN DE EDIFICIOS PÚBLICOS ESPECIALIZADOS
72 14 10 00 : SERVICIOS DE CONSTRUCCIÓN DE AUTOPISTAS Y CARRETERAS
72 14 11 00 : SERVICIOS DE CONSTRUCCIÓN Y REVESTIMIENTO Y PAVIMENTACIÓN DE INFRAEST...
72 14 13 00 : SERVICIO DE CONSTRUCCIÓN DE FACILIDADES ATLÉTICAS Y RECREATIVAS
72 14 14 00 : SERVICIOS DE CONSTRUCCIÓN Y REPARACIÓN DE FACILIDADES DE DETENCIÓN
72 14 15 00 : SERVICIOS DE PREPARACIÓN DE TIERRAS
72 14 16 00 : SERVICIOS DE CONSTRUCCIÓN DE SISTEMAS DE TRÁNSITO MASIVO
72 14 17 00 : SERVICIOS DE ALQUILER O ARRENDAMIENTO DE EQUIPO Y MAQUINARIA DE CONSTRU...
72 15 11 00 : SERVICIOS DE CONSTRUCCIÓN DE PLOMERÍA
72 15 14 00 : SERVICIOS DE CONSTRUCCIÓN DE RECUBRIMIENTOS DE MUROS
72 15 15 00 : SERVICIOS DE SISTEMAS ELÉCTRICOS
72 15 19 00 : SERVICIOS DE ALBAÑILERÍA Y MAMPOSTERÍA
72 15 20 00 : SERVICIOS DE PAÑETADO Y DRYWALL
72 15 25 00 : SERVICIOS DE INSTALACIÓN DE PISOS
72 15 27 00 : SERVICIOS DE INSTALACIÓN Y REPARACIÓN DE CONCRETO
72 15 29 00 : SERVICIOS DE MONTAJE DE ACERO ESTRUCTURAL
72 15 30 00 : SERVICIOS DE VIDRIOS Y VENTANERÍA
72 15 34 00 : SERVICIOS DE APAREJAMIENTO Y ANDAMIAJE
72 15 35 00 : SERVICIOS DE LIMPIEZA ESTRUCTURAL EXTERNA
77 10 15 00 : EVALUACIÓN DE IMPACTO AMBIENTAL
77 10 16 00 : PLANEACIÓN AMBIENTAL
77 10 17 00 : SERVICIOS DE ASESORÍA AMBIENTAL
77 10 18 00 : AUDITORÍA AMBIENTAL
77 10 19 00 : SERVICIOS DE INVESTIGACIÓN DE CONTAMINACIÓN
77 10 20 00 : SERVICIOS DE REPORTE AMBIENTAL
77 11 15 00 : SERVICIOS DE SEGURIDAD AMBIENTAL

***** CONTINUA *****



Cámara de Comercio
del Huila

**CAMARA DE COMERCIO DEL HUILA
MANRIQUE SAAVEDRA CARLOS**

Fecha expedición: 2022/03/01 - 16:04:20 **** Recibo No. S001090640 **** Num. Operación. 99-USUPUBXX-20220301-0199

*** EXPEDIDO A TRAVES DEL SISTEMA VIRTUAL S.I.I. ***

77 11 16 00 : REHABILITACIÓN AMBIENTAL
80 10 16 00 : GERENCIA DE PROYECTOS
81 10 15 00 : INGENIERÍA CIVIL Y ARQUITECTURA
83 10 15 00 : SERVICIOS DE ACUEDUCTO Y ALCANTARILLADO
83 10 18 00 : SERVICIOS ELÉCTRICOS
83 10 19 00 : CONSERVACIÓN DE ENERGÍA
95 10 15 00 : LOTES RESIDENCIALES
95 10 16 00 : LOTES COMERCIALES
95 10 17 00 : LOTES INDUSTRIALES
95 10 18 00 : LOTES DE TERRENOS GUBERNAMENTALES
95 12 15 00 : EDIFICIOS Y ESTRUCTURAS COMERCIALES Y DE ENTRETENIMIENTO
95 12 17 00 : EDIFICIOS Y ESTRUCTURAS PÚBLICOS
95 12 18 00 : EDIFICIOS Y ESTRUCTURAS UTILITARIOS
95 12 19 00 : EDIFICIOS Y ESTRUCTURAS EDUCACIONALES Y DE ADMINISTRACIÓN
95 12 21 00 : EDIFICIOS Y ESTRUCTURAS DE ACOMODACIONES
95 12 23 00 : EDIFICIOS Y ESTRUCTURAS DE SALUD Y DEPORTIVAS
95 12 24 00 : EDIFICIOS Y ESTRUCTURAS INDUSTRIALES
95 13 16 00 : EDIFICIOS Y ESTRUCTURAS COMERCIALES E INDUSTRIALES PORTÁTILES
95 13 17 00 : TIENDAS CARPAS Y ESTRUCTURAS DE MEMBRANA

EXPERIENCIA No.34 :

NÚMERO CONSECUTIVO DEL CONTRATO:035

CONTRATO CELEBRADO POR :3 - CONSORCIO O UNIÓN TEMPORAL

NOMBRE DEL CONTRATISTA :CONSORCIO LAS CEIBAS

NOMBRE DEL CONTRATANTE :ALCALDIA DE NEIVA

VALOR CONTRATADO EN SMLV :1251,16

PORCENTAJE DE PARTICIPACIÓN EN EL VALOR EJECUTADO EN CASO DE CONSORCIOS Y UNIONES TEMPORALES: 40%

SG FM CL PR - DESCRIPCIÓN

11 12 16 00 : MADERA
25 10 15 00 : VEHÍCULOS DE PASAJEROS
30 11 15 00 : CONCRETO Y MORTEROS
30 17 16 00 : VENTANAS
30 26 47 00 : ALAMBRE DE ACERO INOXIDABLE
31 16 24 00 : FIJADORES VARIOS
11 12 17 00 : PRODUCTOS SECUNDARIOS DE LA EXPLOTACIÓN FORESTAL
25 10 16 00 : VEHÍCULOS DE TRANSPORTE DE PRODUCTOS Y MATERIALES
30 11 16 00 : CEMENTO Y CAL
30 17 17 00 : PRODUCTOS DE CRISTAL
30 26 48 00 : BANDAS DE ACERO INOXIDABLE
31 16 26 00 : GANCHOS
11 12 18 00 : FIBRAS DE PLANTAS
25 10 17 00 : VEHÍCULOS DE PROTECCIÓN Y SALVAMENTO
30 11 17 00 : YESOS
30 17 18 00 : CLARABOYAS
30 26 49 00 : BARRAS DE ALUMINIO
31 16 27 00 : ROLDANAS PIVOTANTES Y RUEDAS
11 15 15 00 : FIBRAS
25 10 19 00 : VEHÍCULOS ESPECIALIZADOS O DE RECREO
30 11 18 00 : AGREGADOS
30 17 19 00 : MARCOS DE VENTANAS
30 26 50 00 : LÁMINAS DE ALUMINIO

***** CONTINUA *****



Cámara de Comercio
del Huila

**CAMARA DE COMERCIO DEL HUILA
MANRIQUE SAAVEDRA CARLOS**

Fecha expedición: 2022/03/01 - 16:04:20 **** Recibo No. S001090640 **** Num. Operación. 99-USUPUBXX-20220301-0199

*** EXPEDIDO A TRAVES DEL SISTEMA VIRTUAL S.I.I. ***

31 16 28 00 : FERRETERÍA EN GENERAL
11 15 16 00 : HEBRAS
27 11 17 00 : LLAVES INGLESAS Y GUÍAS
27 11 20 00 : HERRAMIENTAS MANUALES DE JARDINERÍA, AGRICULTURA Y FORESTACIÓN
30 11 19 00 : ELEMENTOS PARA REFORZAR CONCRETO
30 17 20 00 : PUERTAS
30 26 51 00 : ALAMBRE DE ALUMINIO
11 15 17 00 : HILOS
30 10 15 00 : ÁNGULOS
30 12 15 00 : DERIVADOS BITUMINOSOS
30 17 21 00 : PUERTAS PARA GARAJE Y OPERADORES
30 26 55 00 : LINGOTES, BANDAS, PALANQUILLAS Y ALAMBRES DE HIERRO
11 16 21 00 : TEJIDOS O TELAS ESPECIALES
30 10 17 00 : VIGAS
30 12 16 00 : ASFALTOS
30 18 15 00 : PORCELANA SANITARIA
30 26 56 00 : BARRAS Y LÁMINAS DE ALEACIONES FERROSAS
11 16 24 00 : GUATA
30 10 18 00 : CONDUCTOS
30 12 17 00 : MATERIALES DE CONSTRUCCIÓN DE CAMINOS Y CARRILERAS
30 18 16 00 : INSTALACIONES RESIDENCIALES NO SANITARIAS
30 26 57 00 : LINGOTES, BANDAS, PALANQUILLAS Y ALAMBRES DE ALEACIONES FERROSAS
11 19 16 00 : CHATARRA
30 12 18 00 : MATERIALES DE ARQUITECTURA PAISAJÍSTICA
30 18 17 00 : GRIFOS
30 26 58 00 : BARRAS Y LÁMINAS PLÁSTICAS
30 10 20 00 : HOJA
30 12 19 00 : MATERIALES PARA ESTABILIZACIÓN Y REFUERZO DE SUELOS
30 18 18 00 : CABEZAS, CHORROS Y PARTES Y ACCESORIOS DE GRIFOS Y DUCHAS
30 26 59 00 : ALAMBRE Y BANDAS DE PLÁSTICO
20 10 15 00 : EQUIPO DE CORTE
30 10 22 00 : PLANCHA
30 13 15 00 : BLOQUES
30 19 15 00 : ESCALERAS Y ANDAMIOS
30 26 60 00 : BARRAS DE METALES PRECIOSOS Y METALES ESPECIALES
20 10 17 00 : TRITURADORAS, QUEBRANTADORAS Y AMOLADORES
30 10 23 00 : PERFILES
30 13 16 00 : LADRILLOS
30 19 16 00 : ESCALERAS Y ACCESORIOS DE ANDAMIAJE
30 26 61 00 : LÁMINAS DE METALES PRECIOSOS Y METALES ESPECIALES
20 10 23 00 : VEH?CULOS DE SERVICIO DE MINERÍA SUBTERRÁNEA
30 10 24 00 : VARILLAS
30 13 17 00 : AZULEJOS Y BALDOSAS
30 19 17 00 : COBERTIZOS Y REMOLQUES DE CONSTRUCCIÓN
31 13 23 00 : FORJAS DE ALUMINIO
20 12 14 00 : HERRAMIENTAS Y EQUIPO DE TERMINACIÓN
30 10 28 00 : PILOTAJE
30 15 20 00 : CERCADO
30 19 18 00 : EQUIPOS Y MATERIALES PARA CONSTRUCCIONES TEMPORALES Y APOYO AL MANTENIM...
31 13 24 00 : FORJAS DE ALEACIONES NO FERROSAS
24 10 15 00 : CAMIONES INDUSTRIALES
30 10 29 00 : PILARES

***** CONTINUA *****



*** EXPEDIDO A TRAVES DEL SISTEMA VIRTUAL S.I.I. ***

30 16 15 00 : MATERIALES PARA ACABADOS DE PAREDES
30 24 15 00 : COMPONENTES DE CONSOLIDACIÓN DE ESTRUCTURAS PORTÁTILES
31 13 25 00 : FORJAS DE ALEACIONES FERROSAS
24 10 16 00 : EQUIPO DE IZAJE Y ACCESORIOS
30 10 31 00 : RIELES
30 16 16 00 : MATERIALES PARA TECHOS
30 24 16 00 : COMPONENTES ESTRUCTURALES DE TRIBUNAS, GRADAS Y ESCALERA
31 13 26 00 : FORJAS DE ACERO INOXIDABLE
24 10 17 00 : TRANSPORTADORES Y ACCESORIOS
30 10 32 00 : ENREJADO
30 16 17 00 : SUELOS
30 24 17 00 : COMPONENTES SOPORTE Y COBERTURA DE TIENDAS, CARPAS Y ESTRUCTURAS DE MEM...
31 13 27 00 : FORJAS DE HIERRO
30 10 36 00 : PRODUCTOS ESTRUCTURALES
30 16 18 00 : EBANISTERÍA
30 25 15 00 : ESTRUCTURAS DE SOPORTE DE TECHOS BAJO TIERRA
31 16 15 00 : TORNILLOS
30 10 37 00 : TRENZA
30 16 19 00 : MOLDEADO Y CARPINTERÍA MECÁNICA
30 26 24 00 : LINGOTES, BANDAS, PALANQUILLAS Y ALAMBRES DE COBRE
31 16 16 00 : PERNOS
30 10 38 00 : FIBRAS Y FILAMENTOS MECÁNICOS
30 16 20 00 : MOLDURAS Y CARPINTERÍA
30 26 25 00 : BARRAS DE BRONCE
31 16 17 00 : TUERCAS
30 10 39 00 : EJES
30 16 21 00 : LAMINADOS INTERIORES
30 26 26 00 : LÁMINAS DE BRONCE
31 16 18 00 : ARANDELAS
30 16 22 00 : MOSTRADORES
30 26 27 00 : LINGOTES, BANDAS, PALANQUILLAS Y ALAMBRES DE BRONCE
31 16 19 00 : MUELLES
30 16 23 00 : ACCESORIOS PARA GABINETES
30 26 28 00 : BARRAS Y LÁMINAS DE ZINC
31 16 20 00 : CLAVOS
30 16 24 00 : MUROS DIVISORIOS
30 26 29 00 : LINGOTES, BANDAS, PALANQUILLAS Y ALAMBRES DE ZINC
31 16 21 00 : ANCLAS
30 17 15 00 : PUERTAS
30 26 30 00 : BARRAS DE ESTAÑO
31 16 22 00 : REMACHES
30 26 46 00 : LÁMINAS DE ACERO INOXIDABLE
31 16 29 00 : MORDAZAS
31 16 30 00 : EMBRAGUES
31 16 31 00 : CONECTORES
40 17 46 00 : T PARA TUBOS
40 17 47 00 : BRIDA ROSCADA PARA TUBOS
40 17 48 00 : BRIDAS DE INODORO PARA TUBOS
40 17 49 00 : UNIONES PARA TUBOS
40 17 50 00 : BRIDAS CUELLO PARA TUBOS
40 17 51 00 : BRIDA ENCAJADA POR SOLDADURA
40 17 52 00 : Y DE CONEXIÓN PARA TUBOS

***** CONTINUA *****



Cámara de Comercio
del Huila

**CAMARA DE COMERCIO DEL HUILA
MANRIQUE SAAVEDRA CARLOS**

Fecha expedición: 2022/03/01 - 16:04:20 **** Recibo No. S001090640 **** Num. Operación. 99-USUPUBXX-20220301-0199

*** EXPEDIDO A TRAVES DEL SISTEMA VIRTUAL S.I.I. ***

40 17 53 00 : ACCESORIOS Y BRIDAS ESPECIALIZADOS PARA TUBOS
40 18 15 00 : TUBOS DE COBRE SOLDADOS
40 18 16 00 : TUBOS DE LATÓN SOLDADOS
40 18 17 00 : TUBOS DE ALUMINIO SOLDADOS
40 18 18 00 : TUBOS DE ACERO SOLDADOS
40 18 19 00 : TUBOS DE ACERO INOXIDABLE SOLDADOS
40 18 20 00 : TUBOS DE COBRE SIN UNIONES
40 18 21 00 : TUBOS DE LATÓN SIN UNIONES
40 18 22 00 : TUBOS DE ALUMINIO SIN UNIONES
40 18 23 00 : TUBOS DE ACERO SIN UNIONES
40 18 24 00 : TUBOS DE ACERO INOXIDABLE SIN UNIONES
40 18 25 00 : TUBOS DE COBRE EXTRUIDOS
40 18 26 00 : TUBOS DE LATÓN EXTRUIDOS
40 18 27 00 : TUBOS DE ALUMINIO EXTRUIDOS
40 18 28 00 : TUBOS DE ACERO EXTRUIDOS
40 18 29 00 : TUBOS DE ACERO INOXIDABLE EXTRUIDOS
40 18 30 00 : TUBERÍAS DE CAUCHO Y PLÁSTICO
40 18 31 00 : ACCESORIOS DE TUBOS
95 11 15 00 : VÍAS DE TRÁFICO LIMITADO
95 11 16 00 : VÍAS DE TRÁFICO ABIERTO
40 17 17 00 : ADAPTADORES DE TUBOS
83 11 15 00 : COMUNICACIONES TELEFÓNICAS LOCALES Y DE LARGA DISTANCIA
84 13 15 00 : SERVICIOS DE SEGUROS PARA ESTRUCTURAS Y PROPIEDADES Y POSESIONES
84 13 16 00 : SEGUROS DE VIDA, SALUD Y ACCIDENTES
81 16 17 00 : SERVICIOS DE TELECOMUNICACIONES
81 10 15 00 : INGENIERÍA CIVIL Y ARQUITECTURA
93 15 15 00 : ADMINISTRACIÓN PÚBLICA
84 12 17 00 : ASESORÍA DE INVERSIONES
84 12 18 00 : SERVICIOS DE MERCADOS DE TÍTULOS VALORES Y COMMODITIES
80 10 16 00 : GERENCIA DE PROYECTOS
55 12 17 00 : SEÑALIZACIÓN
72 14 10 00 : SERVICIOS DE CONSTRUCCIÓN DE AUTOPISTAS Y CARRETERAS
43 21 15 00 : COMPUTADORES
15 10 15 00 : PETRÓLEO Y DESTILADOS
15 10 18 00 : COMBUSTIBLES O BIO - COMBUSTIBLES LÍQUIDOS BASADOS EN PLANTAS
72 10 15 00 : SERVICIOS DE APOYO PARA LA CONSTRUCCIÓN
76 11 15 00 : SERVICIOS DE LIMPIEZA Y MANTENIMIENTO DE EDIFICIOS GENERALES Y DE OFICINAS
73 15 19 00 : SERVICIOS A LA INDUSTRIA DE IMPRESIÓN
72 15 39 00 : SERVICIO DE PREPARACIÓN DE OBRAS DE CONSTRUCCIÓN
72 15 42 00 : SERVICIOS DE MANTENIMIENTO Y REPARACIÓN DE INSTALACIÓN DE INSTRUMENTA...
72 15 31 00 : SERVICIOS DE CONSTRUCCIÓN DE FACILIDADES ATLÉTICAS Y RECREATIVAS
95 12 15 00 : EDIFICIOS Y ESTRUCTURAS COMERCIALES Y DE ENTRETENIMIENTO

EXPERIENCIA No.35 :

NÚMERO CONSECUTIVO DEL CONTRATO:036

CONTRATO CELEBRADO POR :3 - CONSORCIO O UNIÓN TEMPORAL

NOMBRE DEL CONTRATISTA :CONSORCIO CAM 2013

NOMBRE DEL CONTRATANTE :CORPORACION AUTONOMA REGIONAL DEL ALTO MAGDALENA

VALOR CONTRATADO EN SMMLV :4817,47

PORCENTAJE DE PARTICIPACIÓN EN EL VALOR EJECUTADO EN CASO DE CONSORCIOS Y UNIONES TEMPORALES: 40%

SG FM CL PR - DESCRIPCIÓN

***** CONTINUA *****



Cámara de Comercio
del Huila

**CAMARA DE COMERCIO DEL HUILA
MANRIQUE SAAVEDRA CARLOS**

Fecha expedición: 2022/03/01 - 16:04:20 **** Recibo No. S001090640 **** Num. Operación. 99-USUPUBXX-20220301-0199

*** EXPEDIDO A TRAVES DEL SISTEMA VIRTUAL S.I.I. ***

15 10 15 00 : PETRÓLEO Y DESTILADOS
20 11 17 00 : ACCESORIOS DE PERFORACIÓN Y EXPLOTACIÓN
20 12 11 00 : EQUIPO PARA CEMENTAR
20 12 14 00 : HERRAMIENTAS Y EQUIPO DE TERMINACIÓN
20 12 15 00 : HERRAMIENTAS CONVENCIONALES DE PERFORACIÓN
20 12 20 00 : EQUIPO DE PRUEBA Y ACCESORIOS
20 12 30 00 : EQUIPO MULTILATERAL
20 14 10 00 : EQUIPO DE CABEZA DE POZO
20 14 13 00 : ANCLAS Y BOMBAS DE CHORRO DE BARRENAS HACIA ABAJO
20 14 29 00 : TANQUES Y RECIPIENTES ALMACENADORES
20 12 22 00 : EQUIPO DE PRUEBA DEL POZO
21 10 15 00 : MAQUINARIA AGRÍCOLA PARA PREPARACIÓN DEL SUELO
21 10 22 00 : MAQUINARIA Y EQUIPO PARA SILVICULTURA
22 10 15 00 : MAQUINARIA PARA TRABAJO DE DESMONTE
22 10 16 00 : EQUIPO DE PAVIMENTACIÓN
22 10 17 00 : COMPONENTES DE EQUIPO PESADO
22 10 18 00 : GRÚAS DE ELEVACIÓN
22 10 19 00 : MAQUINARIA Y ACCESORIOS DE CONSTRUCCIÓN DE EDIFICIOS
22 10 20 00 : EQUIPO Y MAQUINARIA DE DEMOLICIÓN DE EDIFICIOS
20 12 27 00 : MERCANCÍA TUBULAR PARA CAMPO PETROLERO
20 12 28 00 : EQUIPO Y PLATAFORMAS DE REACONDICIONAMIENTO Y PERFORACIÓN
23 10 15 00 : MAQUINARIA PARA TRABAJAR MADERA, PIEDRA, CERÁMICA Y SIMILARES
23 23 12 00 : SIERRAS CIRCULARES Y ACCESORIOS
23 27 18 00 : SUMINISTROS PARA SOLDAR, SOLDADURA FUERTE Y SOLDADURA DÉBIL
24 10 15 00 : CAMIONES INDUSTRIALES
24 10 17 00 : TRANSPORTADORES Y ACCESORIOS
24 11 15 00 : BOLSAS
24 11 18 00 : TANQUES Y CILINDROS Y SUS ACCESORIOS
24 12 15 00 : CAJAS, BOLSAS Y SACOS PARA EMPAQUETADO
25 10 15 00 : VEHÍCULOS DE PASAJEROS
25 10 21 00 : CAMIONES TRACTORES
25 19 15 00 : SISTEMAS Y EQUIPO DE APOYO PARA TRANSPORTE AÉREO
25 19 17 00 : EQUIPO PARA EL MANTENIMIENTO DE VEHÍCULO
26 12 15 00 : ALAMBRE ELÉCTRICO
26 12 16 00 : CABLES ELÉCTRICOS Y ACCESORIOS
26 11 18 00 : COMPONENTES DE LA TRANSMISIÓN
27 11 16 00 : HERRAMIENTAS DE PERFILAR
27 11 22 00 : HERRAMIENTAS DE ALBAÑILERÍA Y CONCRETO
27 11 27 00 : HERRAMIENTAS MECÁNICAS
27 11 30 00 : CEPILLOS
27 11 32 00 : JUEGOS DE HERRAMIENTAS
27 12 17 00 : ACCESORIOS DE TUBERÍA Y MANGA HIDRÁULICA
27 12 18 00 : HERRAMIENTAS HIDRÁULICAS
30 10 23 00 : PERFILES
30 10 24 00 : VARILLAS
30 11 15 00 : CONCRETO Y MORTEROS
30 11 16 00 : CEMENTO Y CAL
30 11 17 00 : YESOS
30 11 18 00 : AGREGADOS
30 11 19 00 : ELEMENTOS PARA REFORZAR CONCRETO
30 12 15 00 : DERIVADOS BITUMINOSOS
30 12 16 00 : ASFALTOS

***** CONTINUA *****



Cámara de Comercio
del Huila

**CAMARA DE COMERCIO DEL HUILA
MANRIQUE SAAVEDRA CARLOS**

Fecha expedición: 2022/03/01 - 16:04:20 **** Recibo No. S001090640 **** Num. Operación. 99-USUPUBXX-20220301-0199

*** EXPEDIDO A TRAVES DEL SISTEMA VIRTUAL S.I.I. ***

30 12 17 00 : MATERIALES DE CONSTRUCCIÓN DE CAMINOS Y CARRILERAS
30 12 18 00 : MATERIALES DE ARQUITECTURA PAISAJÍSTICA
30 12 19 00 : MATERIALES PARA ESTABILIZACIÓN Y REFUERZO DE SUELOS
30 13 15 00 : BLOQUES
30 13 16 00 : LADRILLOS
30 15 19 00 : MATERIALES Y PRODUCTOS PARA ACABADOS
30 15 21 00 : SUPERFICIE
30 16 17 00 : SUELOS
30 16 20 00 : MOLDURAS Y CARPINTERÍA
30 18 15 00 : PORCELANA SANITARIA
30 18 17 00 : GRIFOS
30 18 18 00 : CABEZAS, CHORROS Y PARTES Y ACCESORIOS DE GRIFOS Y DUCHAS
30 19 15 00 : ESCALERAS Y ANDAMIOS
30 19 16 00 : ESCALERAS Y ACCESORIOS DE ANDAMIAJE
30 19 17 00 : COBERTIZOS Y REMOLQUES DE CONSTRUCCIÓN
30 19 18 00 : EQUIPOS Y MATERIALES PARA CONSTRUCCIONES TEMPORALES Y APOYO AL MANTENIM...
30 26 54 00 : LÁMINAS DE HIERRO
31 15 22 00 : ALAMBRES NO ELÉCTRICOS DE HIERRO Y ACERO
31 16 23 00 : FERRETERÍA DE MONTAJE
31 16 24 00 : FIJADORES VARIOS
31 16 28 00 : FERRETERÍA EN GENERAL
31 16 34 00 : REDES DE METAL Y ESTRUCTURAS DE CRIBADO
31 18 17 00 : EMBALAJES Y EMPAQUETADURAS
31 35 12 00 : CONJUNTOS DE TUBERÍA SOLDADA O SOLDADA CON LATÓN
32 10 15 00 : CONJUNTOS DE CIRCUITOS Y COMPONENTES DE RADIOFRECUENCIA (RF)
32 15 19 00 : DISPOSITIVOS DE AUTOMATIZACIÓN DE CONTROL DE LA CONECTIVIDAD
39 12 18 00 : INSTALACIONES DE EDIFICIOS INTELIGENTES - IBI
40 14 16 00 : VÁLVULAS
40 14 17 00 : MATERIAL DE FERRETERÍA Y ACCESORIOS
40 15 15 00 : BOMBAS
40 15 17 00 : PIEZAS Y ACCESORIOS DE BOMBA
40 17 16 00 : TUBOS Y TUBERÍAS INDUSTRIALES
40 17 17 00 : ADAPTADORES DE TUBOS
40 17 20 00 : DEFLECTORES PARA TUBOS
40 17 22 00 : BRIDAS CIEGAS PARA TUBOS
40 17 24 00 : TAPAS PARA TUBOS
40 17 25 00 : CONECTORES DE TUBOS
40 17 27 00 : CRUCES DE TUBOS
40 17 28 00 : CODOS DE TUBOS
40 17 29 00 : UNIONES DE EXTENSIÓN DE TUBOS
40 17 35 00 : TAPONES PARA TUBOS
40 17 36 00 : ACOPLAMIENTOS REDUCTORES PARA TUBOS
40 17 34 00 : BRIDAS DE PLATO
40 17 37 00 : BRIDAS REDUCTORAS PARA TUBOS
40 17 38 00 : ABRAZADERAS DE REPARACIÓN PARA TUBOS
40 17 39 00 : DISCO DE RUPTURA PARA TUBOS
40 17 40 00 : BRIDA DESLIZANTE PARA TUBOS
40 17 43 00 : ESPACIADORES PARA TUBOS
40 17 46 00 : T PARA TUBOS
40 17 47 00 : BRIDA ROSCADA PARA TUBOS
40 17 49 00 : UNIONES PARA TUBOS
40 17 52 00 : Y DE CONEXIÓN PARA TUBOS

***** CONTINUA *****



Cámara de Comercio
del Huila

**CAMARA DE COMERCIO DEL HUILA
MANRIQUE SAAVEDRA CARLOS**

Fecha expedición: 2022/03/01 - 16:04:20 **** Recibo No. S001090640 **** Num. Operación. 99-USUPUBXX-20220301-0199

*** EXPEDIDO A TRAVES DEL SISTEMA VIRTUAL S.I.I. ***

40 18 31 00 : ACCESORIOS DE TUBOS
41 11 16 00 : INSTRUMENTOS DE MEDIDA DE LONGITUD, ESPESOR O DISTANCIA
42 23 15 00 : SUMINISTROS Y EQUIPO DE ALIMENTACIÓN ENTERAL
47 10 15 00 : EQUIPO PARA EL TRATAMIENTO Y SUMINISTRO DE AGUA
60 12 11 00 : LIENZOS, PELÍCULAS, TABLEROS Y PAPELES DE ARTISTA
60 14 13 00 : SISTEMAS DE CONSTRUCCIÓN Y BLOQUES INFANTILES
70 13 15 00 : PROTECCIÓN DEL TERRENO Y DEL SUELO
70 17 17 00 : RIEGO
71 10 16 00 : SERVICIOS MINEROS DE PERFORACIÓN Y VOLADURA
71 10 17 00 : EXTRACCIÓN
71 12 11 00 : SERVICIOS DE TUBERÍA ADUJADA
71 12 15 00 : SERVICIOS DE MEDIDA DE PERFORACIÓN
71 12 25 00 : SERVICIOS DE CONTROL DE GAS O AGUA
72 10 15 00 : SERVICIOS DE APOYO PARA LA CONSTRUCCIÓN
72 10 21 00 : CONTROL DE PLAGAS
72 10 29 00 : SERVICIOS DE MANTENIMIENTO Y REPARACIÓN DE INSTALACIONES
72 10 33 00 : SERVICIOS DE MANTENIMIENTO Y REPARACIÓN DE INFRAESTRUCTURA
72 11 10 00 : SERVICIOS DE CONSTRUCCIÓN DE UNIDADES UNIFAMILIARES
72 12 11 00 : SERVICIOS DE CONSTRUCCIÓN DE EDIFICIOS COMERCIALES Y DE OFICINA
72 12 12 00 : SERVICIOS DE CONSTRUCCIÓN DE EDIFICIOS AGRÍCOLAS
72 12 14 00 : SERVICIOS DE CONSTRUCCIÓN DE EDIFICIOS PÚBLICOS ESPECIALIZADOS
72 12 15 00 : SERVICIOS DE CONSTRUCCIÓN DE PLANTAS INDUSTRIALES
72 14 10 00 : SERVICIOS DE CONSTRUCCIÓN DE AUTOPISTAS Y CARRETERAS
72 14 11 00 : SERVICIOS DE CONSTRUCCIÓN Y REVESTIMIENTO Y PAVIMENTACIÓN DE INFRAEST...
72 14 12 00 : SERVICIOS DE CONSTRUCCIÓN MARINA
72 14 14 00 : SERVICIOS DE CONSTRUCCIÓN Y REPARACIÓN DE FACILIDADES DE DETENCIÓN
72 14 15 00 : SERVICIOS DE PREPARACIÓN DE TIERRAS
72 14 17 00 : SERVICIOS DE ALQUILER O ARRENDAMIENTO DE EQUIPO Y MAQUINARIA DE CONSTRU...
72 15 11 00 : SERVICIOS DE CONSTRUCCIÓN DE PLOMERÍA
72 15 14 00 : SERVICIOS DE CONSTRUCCIÓN DE RECUBRIMIENTOS DE MUROS
72 15 18 00 : SERVICIOS DE MANTENIMIENTO Y REPARACIÓN DE INSTALACIÓN DE MÁQUINAS
72 15 19 00 : SERVICIOS DE ALBAÑILERÍA Y MAMPOSTERÍA
72 15 27 00 : SERVICIOS DE INSTALACIÓN Y REPARACIÓN DE CONCRETO
72 15 29 00 : SERVICIOS DE MONTAJE DE ACERO ESTRUCTURAL
72 15 39 00 : SERVICIO DE PREPARACIÓN DE OBRAS DE CONSTRUCCIÓN
73 15 21 00 : SERVICIOS DE MANTENIMIENTO Y REPARACIÓN DE EQUIPO DE MANUFACTURA
76 12 16 00 : DISPOSICIÓN DE DESECHOS NO PELIGROSOS
76 12 17 00 : TRATAMIENTO DE DESECHOS LÍQUIDOS
76 10 15 00 : DESINFECCIÓN
76 12 20 00 : SERVICIOS DE BASURERO
76 12 21 00 : SERVICIOS DE MEZCLA DE DESECHOS A COMBUSTIBLE
77 10 16 00 : PLANEACIÓN AMBIENTAL
77 10 17 00 : SERVICIOS DE ASESORÍA AMBIENTAL
77 10 18 00 : AUDITORÍA AMBIENTAL
77 10 19 00 : SERVICIOS DE INVESTIGACIÓN DE CONTAMINACIÓN
77 10 20 00 : SERVICIOS DE REPORTE AMBIENTAL
77 11 15 00 : SERVICIOS DE SEGURIDAD AMBIENTAL
77 11 16 00 : REHABILITACIÓN AMBIENTAL
77 12 16 00 : CONTAMINACIÓN DEL SUELO
77 12 17 00 : CONTAMINACIÓN DEL AGUA
77 13 17 00 : CONTAMINACIÓN DE SUSTANCIAS TÓXICAS
80 10 16 00 : GERENCIA DE PROYECTOS

***** CONTINUA *****



Cámara de Comercio
del Huila

**CAMARA DE COMERCIO DEL HUILA
MANRIQUE SAAVEDRA CARLOS**

Fecha expedición: 2022/03/01 - 16:04:20 **** Recibo No. S001090640 **** Num. Operación. 99-USUPUBXX-20220301-0199

*** EXPEDIDO A TRAVES DEL SISTEMA VIRTUAL S.I.I. ***

81 10 15 00 : INGENIERÍA CIVIL Y ARQUITECTURA
81 10 27 00 : SERVICIOS DE DISEÑO E INGENIERÍA DE SISTEMAS INSTRUMENTADOS DE CONTROL
83 10 15 00 : SERVICIOS DE ACUEDUCTO Y ALCANTARILLADO
83 10 18 00 : SERVICIOS ELÉCTRICOS
83 10 19 00 : CONSERVACIÓN DE ENERGÍA
93 15 15 00 : ADMINISTRACIÓN PÚBLICA
95 10 15 00 : LOTES RESIDENCIALES
95 10 16 00 : LOTES COMERCIALES
95 10 17 00 : LOTES INDUSTRIALES
95 10 18 00 : LOTES DE TERRENOS GUBERNAMENTALES
95 10 19 00 : TIERRAS AGRÍCOLAS
95 11 16 00 : VÍAS DE TRÁFICO ABIERTO
95 12 16 00 : EDIFICIOS Y ESTRUCTURAS DE TRANSPORTE
95 12 17 00 : EDIFICIOS Y ESTRUCTURAS PÚBLICOS
95 12 19 00 : EDIFICIOS Y ESTRUCTURAS EDUCACIONALES Y DE ADMINISTRACIÓN
95 12 24 00 : EDIFICIOS Y ESTRUCTURAS INDUSTRIALES

EXPERIENCIA No.36 :

NÚMERO CONSECUTIVO DEL CONTRATO:037

CONTRATO CELEBRADO POR :3 - CONSORCIO O UNIÓN TEMPORAL

NOMBRE DEL CONTRATISTA :CONSORCIO RELLENO CENTRO

NOMBRE DEL CONTRATANTE :AGUAS DEL HUILA S. A. E.S.P

VALOR CONTRATADO EN SMMLV :1935,42

PORCENTAJE DE PARTICIPACIÓN EN EL VALOR EJECUTADO EN CASO DE CONSORCIOS Y UNIONES TEMPORALES: 50%

SG FM CL PR - DESCRIPCIÓN

15 10 15 00 : PETRÓLEO Y DESTILADOS
20 11 17 00 : ACCESORIOS DE PERFORACIÓN Y EXPLOTACIÓN
20 12 11 00 : EQUIPO PARA CEMENTAR
20 12 14 00 : HERRAMIENTAS Y EQUIPO DE TERMINACIÓN
20 12 15 00 : HERRAMIENTAS CONVENCIONALES DE PERFORACIÓN
20 12 20 00 : EQUIPO DE PRUEBA Y ACCESORIOS
20 12 30 00 : EQUIPO MULTILATERAL
20 14 10 00 : EQUIPO DE CABEZA DE POZO
20 14 13 00 : ANCLAS Y BOMBAS DE CHORRO DE BARRENAS HACIA ABAJO
20 14 29 00 : TANQUES Y RECIPIENTES ALMACENADORES
20 12 22 00 : EQUIPO DE PRUEBA DEL POZO
21 10 15 00 : MAQUINARIA AGRÍCOLA PARA PREPARACIÓN DEL SUELO
21 10 22 00 : MAQUINARIA Y EQUIPO PARA SILVICULTURA
22 10 15 00 : MAQUINARIA PARA TRABAJO DE DESMONTE
22 10 16 00 : EQUIPO DE PAVIMENTACIÓN
22 10 17 00 : COMPONENTES DE EQUIPO PESADO
22 10 18 00 : GRÚAS DE ELEVACIÓN
22 10 19 00 : MAQUINARIA Y ACCESORIOS DE CONSTRUCCIÓN DE EDIFICIOS
22 10 20 00 : EQUIPO Y MAQUINARIA DE DEMOLICIÓN DE EDIFICIOS
20 12 27 00 : MERCANCÍA TUBULAR PARA CAMPO PETROLERO
20 12 28 00 : EQUIPO Y PLATAFORMAS DE REACONDICIONAMIENTO Y PERFORACIÓN
23 10 15 00 : MAQUINARIA PARA TRABAJAR MADERA, PIEDRA, CERÁMICA Y SIMILARES
23 23 12 00 : SIERRAS CIRCULARES Y ACCESORIOS
23 27 18 00 : SUMINISTROS PARA SOLDAR, SOLDADURA FUERTE Y SOLDADURA DÉBIL
24 10 15 00 : CAMIONES INDUSTRIALES
24 10 17 00 : TRANSPORTADORES Y ACCESORIOS

***** CONTINUA *****



Cámara de Comercio
del Huila

**CAMARA DE COMERCIO DEL HUILA
MANRIQUE SAAVEDRA CARLOS**

Fecha expedición: 2022/03/01 - 16:04:20 **** Recibo No. S001090640 **** Num. Operación. 99-USUPUBXX-20220301-0199

*** EXPEDIDO A TRAVES DEL SISTEMA VIRTUAL S.I.I. ***

24 11 15 00 : BOLSAS
24 11 18 00 : TANQUES Y CILINDROS Y SUS ACCESORIOS
24 12 15 00 : CAJAS, BOLSAS Y SACOS PARA EMPAQUETADO
25 10 15 00 : VEHÍCULOS DE PASAJEROS
25 10 21 00 : CAMIONES TRACTORES
25 19 15 00 : SISTEMAS Y EQUIPO DE APOYO PARA TRANSPORTE AÉREO
25 19 17 00 : EQUIPO PARA EL MANTENIMIENTO DE VEHÍCULO
26 12 15 00 : ALAMBRE ELÉCTRICO
26 12 16 00 : CABLES ELÉCTRICOS Y ACCESORIOS
26 11 18 00 : COMPONENTES DE LA TRANSMISIÓN
27 11 16 00 : HERRAMIENTAS DE PERFILAR
27 11 22 00 : HERRAMIENTAS DE ALBAÑILERÍA Y CONCRETO
27 11 27 00 : HERRAMIENTAS MECÁNICAS
27 11 30 00 : CEPILLOS
27 11 32 00 : JUEGOS DE HERRAMIENTAS
27 12 17 00 : ACCESORIOS DE TUBERÍA Y MANGA HIDRÁULICA
27 12 18 00 : HERRAMIENTAS HIDRÁULICAS
30 10 23 00 : PERFILES
30 10 24 00 : VARILLAS
30 11 15 00 : CONCRETO Y MORTEROS
30 11 16 00 : CEMENTO Y CAL
30 11 17 00 : YESOS
30 11 18 00 : AGREGADOS
30 11 19 00 : ELEMENTOS PARA REFORZAR CONCRETO
30 12 15 00 : DERIVADOS BITUMINOSOS
30 12 16 00 : ASFALTOS
30 12 17 00 : MATERIALES DE CONSTRUCCIÓN DE CAMINOS Y CARRILERAS
30 12 18 00 : MATERIALES DE ARQUITECTURA PAISAJÍSTICA
30 12 19 00 : MATERIALES PARA ESTABILIZACIÓN Y REFUERZO DE SUELOS
30 13 15 00 : BLOQUES
30 13 16 00 : LADRILLOS
30 15 19 00 : MATERIALES Y PRODUCTOS PARA ACABADOS
30 15 21 00 : SUPERFICIE
30 16 17 00 : SUELOS
30 16 20 00 : MOLDURAS Y CARPINTERÍA
30 18 15 00 : PORCELANA SANITARIA
30 18 17 00 : GRIFOS
30 18 18 00 : CABEZAS, CHORROS Y PARTES Y ACCESORIOS DE GRIFOS Y DUCHAS
30 19 15 00 : ESCALERAS Y ANDAMIOS
30 19 16 00 : ESCALERAS Y ACCESORIOS DE ANDAMIAJE
30 19 17 00 : COBERTIZOS Y REMOLQUES DE CONSTRUCCIÓN
30 19 18 00 : EQUIPOS Y MATERIALES PARA CONSTRUCCIONES TEMPORALES Y APOYO AL MANTENIM...
30 26 54 00 : LÁMINAS DE HIERRO
31 15 22 00 : ALAMBRES NO ELÉCTRICOS DE HIERRO Y ACERO
31 16 23 00 : FERRETERÍA DE MONTAJE
31 16 24 00 : FIJADORES VARIOS
31 16 28 00 : FERRETERÍA EN GENERAL
31 16 34 00 : REDES DE METAL Y ESTRUCTURAS DE CRIBADO
31 18 17 00 : EMBALAJES Y EMPAQUETADURAS
31 35 12 00 : CONJUNTOS DE TUBERÍA SOLDADA O SOLDADA CON LATÓN
32 10 15 00 : CONJUNTOS DE CIRCUITOS Y COMPONENTES DE RADIOFRECUENCIA (RF)
32 15 19 00 : DISPOSITIVOS DE AUTOMATIZACIÓN DE CONTROL DE LA CONECTIVIDAD

***** CONTINUA *****



*** EXPEDIDO A TRAVES DEL SISTEMA VIRTUAL S.I.I. ***

39 12 18 00 : INSTALACIONES DE EDIFICIOS INTELIGENTES - IBI
40 14 16 00 : VÁLVULAS
40 14 17 00 : MATERIAL DE FERRETERÍA Y ACCESORIOS
40 15 15 00 : BOMBAS
40 15 17 00 : PIEZAS Y ACCESORIOS DE BOMBA
40 17 16 00 : TUBOS Y TUBERÍAS INDUSTRIALES
40 17 17 00 : ADAPTADORES DE TUBOS
40 17 20 00 : DEFLECTORES PARA TUBOS
40 17 22 00 : BRIDAS CIEGAS PARA TUBOS
40 17 24 00 : TAPAS PARA TUBOS
40 17 25 00 : CONECTORES DE TUBOS
40 17 27 00 : CRUCES DE TUBOS
40 17 28 00 : CODOS DE TUBOS
40 17 29 00 : UNIONES DE EXTENSIÓN DE TUBOS
40 17 35 00 : TAPONES PARA TUBOS
40 17 36 00 : ACOPLAMIENTOS REDUCTORES PARA TUBOS
40 17 34 00 : BRIDAS DE PLATO
40 17 37 00 : BRIDAS REDUCTORAS PARA TUBOS
40 17 38 00 : ABRAZADERAS DE REPARACIÓN PARA TUBOS
40 17 39 00 : DISCO DE RUPTURA PARA TUBOS
40 17 40 00 : BRIDA DESLIZANTE PARA TUBOS
40 17 43 00 : ESPACIADORES PARA TUBOS
40 17 46 00 : T PARA TUBOS
40 17 47 00 : BRIDA ROSCADA PARA TUBOS
40 17 49 00 : UNIONES PARA TUBOS
40 17 52 00 : Y DE CONEXIÓN PARA TUBOS
40 18 31 00 : ACCESORIOS DE TUBOS
41 11 16 00 : INSTRUMENTOS DE MEDIDA DE LONGITUD, ESPESOR O DISTANCIA
42 23 15 00 : SUMINISTROS Y EQUIPO DE ALIMENTACIÓN ENTERAL
47 10 15 00 : EQUIPO PARA EL TRATAMIENTO Y SUMINISTRO DE AGUA
60 12 11 00 : LIENZOS, PELÍCULAS, TABLEROS Y PAPELES DE ARTISTA
60 14 13 00 : SISTEMAS DE CONSTRUCCIÓN Y BLOQUES INFANTILES
70 13 15 00 : PROTECCIÓN DEL TERRENO Y DEL SUELO
70 17 17 00 : RIEGO
71 10 16 00 : SERVICIOS MINEROS DE PERFORACIÓN Y VOLADURA
71 10 17 00 : EXTRACCIÓN
71 12 11 00 : SERVICIOS DE TUBERÍA ADUJADA
71 12 15 00 : SERVICIOS DE MEDIDA DE PERFORACIÓN
71 12 25 00 : SERVICIOS DE CONTROL DE GAS O AGUA
72 10 15 00 : SERVICIOS DE APOYO PARA LA CONSTRUCCIÓN
72 10 21 00 : CONTROL DE PLAGAS
72 10 29 00 : SERVICIOS DE MANTENIMIENTO Y REPARACIÓN DE INSTALACIONES
72 10 33 00 : SERVICIOS DE MANTENIMIENTO Y REPARACIÓN DE INFRAESTRUCTURA
72 11 10 00 : SERVICIOS DE CONSTRUCCIÓN DE UNIDADES UNIFAMILIARES
72 12 11 00 : SERVICIOS DE CONSTRUCCIÓN DE EDIFICIOS COMERCIALES Y DE OFICINA
72 12 12 00 : SERVICIOS DE CONSTRUCCIÓN DE EDIFICIOS AGRÍCOLAS
72 12 14 00 : SERVICIOS DE CONSTRUCCIÓN DE EDIFICIOS PÚBLICOS ESPECIALIZADOS
72 12 15 00 : SERVICIOS DE CONSTRUCCIÓN DE PLANTAS INDUSTRIALES
72 14 10 00 : SERVICIOS DE CONSTRUCCIÓN DE AUTOPISTAS Y CARRETERAS
72 14 11 00 : SERVICIOS DE CONSTRUCCIÓN Y REVESTIMIENTO Y PAVIMENTACIÓN DE INFRAEST...
72 14 12 00 : SERVICIOS DE CONSTRUCCIÓN MARINA
72 14 14 00 : SERVICIOS DE CONSTRUCCIÓN Y REPARACIÓN DE FACILIDADES DE DETENCIÓN

***** CONTINUA *****



Cámara de Comercio
del Huila

**CAMARA DE COMERCIO DEL HUILA
MANRIQUE SAAVEDRA CARLOS**

Fecha expedición: 2022/03/01 - 16:04:20 **** Recibo No. S001090640 **** Num. Operación. 99-USUPUBXX-20220301-0199

*** EXPEDIDO A TRAVES DEL SISTEMA VIRTUAL S.I.I. ***

72 14 15 00 : SERVICIOS DE PREPARACIÓN DE TIERRAS
72 14 17 00 : SERVICIOS DE ALQUILER O ARRENDAMIENTO DE EQUIPO Y MAQUINARIA DE CONSTRU...
72 15 11 00 : SERVICIOS DE CONSTRUCCIÓN DE PLOMERÍA
72 15 14 00 : SERVICIOS DE CONSTRUCCIÓN DE RECUBRIMIENTOS DE MUROS
72 15 18 00 : SERVICIOS DE MANTENIMIENTO Y REPARACIÓN DE INSTALACIÓN DE MÁQUINAS
72 15 19 00 : SERVICIOS DE ALBAÑILERÍA Y MAMPOSTERÍA
72 15 27 00 : SERVICIOS DE INSTALACIÓN Y REPARACIÓN DE CONCRETO
72 15 29 00 : SERVICIOS DE MONTAJE DE ACERO ESTRUCTURAL
72 15 39 00 : SERVICIO DE PREPARACIÓN DE OBRAS DE CONSTRUCCIÓN
73 15 21 00 : SERVICIOS DE MANTENIMIENTO Y REPARACIÓN DE EQUIPO DE MANUFACTURA
76 12 16 00 : DISPOSICIÓN DE DESECHOS NO PELIGROSOS
76 12 17 00 : TRATAMIENTO DE DESECHOS LÍQUIDOS
76 10 15 00 : DESINFECCIÓN
76 12 20 00 : SERVICIOS DE BASURERO
76 12 21 00 : SERVICIOS DE MEZCLA DE DESECHOS A COMBUSTIBLE
77 10 16 00 : PLANEACIÓN AMBIENTAL
77 10 17 00 : SERVICIOS DE ASESORÍA AMBIENTAL
77 10 18 00 : AUDITORÍA AMBIENTAL
77 10 19 00 : SERVICIOS DE INVESTIGACIÓN DE CONTAMINACIÓN
77 10 20 00 : SERVICIOS DE REPORTE AMBIENTAL
77 11 15 00 : SERVICIOS DE SEGURIDAD AMBIENTAL
77 11 16 00 : REHABILITACIÓN AMBIENTAL
77 12 16 00 : CONTAMINACIÓN DEL SUELO
77 12 17 00 : CONTAMINACIÓN DEL AGUA
77 13 17 00 : CONTAMINACIÓN DE SUSTANCIAS TÓXICAS
80 10 16 00 : GERENCIA DE PROYECTOS
81 10 15 00 : INGENIERÍA CIVIL Y ARQUITECTURA
81 10 27 00 : SERVICIOS DE DISEÑO E INGENIERÍA DE SISTEMAS INSTRUMENTADOS DE CONTROL
83 10 15 00 : SERVICIOS DE ACUEDUCTO Y ALCANTARILLADO
83 10 18 00 : SERVICIOS ELÉCTRICOS
83 10 19 00 : CONSERVACIÓN DE ENERGÍA
93 15 15 00 : ADMINISTRACIÓN PÚBLICA
95 10 15 00 : LOTES RESIDENCIALES
95 10 16 00 : LOTES COMERCIALES
95 10 17 00 : LOTES INDUSTRIALES
95 10 18 00 : LOTES DE TERRENOS GUBERNAMENTALES
95 10 19 00 : TIERRAS AGRÍCOLAS
95 11 16 00 : VÍAS DE TRÁFICO ABIERTO
95 12 16 00 : EDIFICIOS Y ESTRUCTURAS DE TRANSPORTE
95 12 17 00 : EDIFICIOS Y ESTRUCTURAS PÚBLICOS
95 12 19 00 : EDIFICIOS Y ESTRUCTURAS EDUCACIONALES Y DE ADMINISTRACIÓN
95 12 24 00 : EDIFICIOS Y ESTRUCTURAS INDUSTRIALES

EXPERIENCIA No.37 :

NÚMERO CONSECUTIVO DEL CONTRATO:038

CONTRATO CELEBRADO POR :1 - EL PROPONENTE

NOMBRE DEL CONTRATISTA :MANRIQUE SAAVEDRA CARLOS

NOMBRE DEL CONTRATANTE :ALCALDIA MUNICIPIO DE SUAZA

VALOR CONTRATADO EN SMMLV :897,18

SG FM CL PR - DESCRIPCIÓN

11 11 15 00 : BARRO Y TIERRA

***** CONTINUA *****



Cámara de Comercio
del Huila

**CAMARA DE COMERCIO DEL HUILA
MANRIQUE SAAVEDRA CARLOS**

Fecha expedición: 2022/03/01 - 16:04:20 **** Recibo No. S001090640 **** Num. Operación. 99-USUPUBXX-20220301-0199

*** EXPEDIDO A TRAVES DEL SISTEMA VIRTUAL S.I.I. ***

11 11 16 00 : PIEDRA
11 11 17 00 : ARENA
11 11 18 00 : ARCILLAS
11 12 16 00 : MADERA
11 12 17 00 : PRODUCTOS SECUNDARIOS DE LA EXPLOTACIÓN FORESTAL
11 12 20 00 : PRODUCTOS DE MADERA DISEÑADOS
11 14 16 00 : DESECHOS NO METÁLICOS Y CHATARRA
11 19 16 00 : CHATARRA
11 19 17 00 : VIRUTAS
23 10 15 00 : MAQUINARIA PARA TRABAJAR MADERA, PIEDRA, CERÁMICA Y SIMILARES
23 23 12 00 : SIERRAS CIRCULARES Y ACCESORIOS
23 24 15 00 : MÁQUINAS CORTADORAS DE METALES
23 24 16 00 : HERRAMIENTAS CORTADORAS DE METALES
23 24 18 00 : MÁQUINAS TALADRADORAS DE METALES
23 24 19 00 : MÁQUINAS PERFORADORAS DE METALES
23 25 15 00 : MAQUINARIA PARA TUBULARES DOBLADOS
23 27 14 00 : MÁQUINAS SOLDADORAS
23 27 15 00 : MAQUINARIA DE SOLDADURA FUERTE
23 27 16 00 : MAQUINARIA DE SOLDADURA DÉBIL
23 27 17 00 : ACCESORIOS PARA SOLDAR, SOLDADURA FUERTE Y SOLDADURA DÉBIL
23 27 18 00 : SUMINISTROS PARA SOLDAR, SOLDADURA FUERTE Y SOLDADURA DÉBIL
24 10 16 00 : EQUIPO DE IZAJE Y ACCESORIOS
24 10 20 00 : DISPOSICIÓN EN ESTANTES Y ALMACENAMIENTO
24 12 15 00 : CAJAS, BOLSAS Y SACOS PARA EMPAQUETADO
26 13 18 00 : EQUIPO DE CONTROL DE PRODUCCIÓN DE ENERGÍA
27 11 15 00 : HERRAMIENTAS DE CORTE Y ENGARZADO Y PUNZONES
27 11 16 00 : HERRAMIENTAS DE PERFILAR
27 11 17 00 : LLAVES INGLESAS Y GUÍAS
27 11 18 00 : HERRAMIENTAS DE MEDIDA Y BOCETAJE
27 11 19 00 : HERRAMIENTAS GRUESAS Y DE ACABADO
27 11 20 00 : HERRAMIENTAS MANUALES DE JARDINERÍA, AGRICULTURA Y FORESTACIÓN
27 11 21 00 : HERRAMIENTAS DE SUJECIÓN Y FIJACIÓN
27 11 22 00 : HERRAMIENTAS DE ALBAÑILERÍA Y CONCRETO
27 11 24 00 : HERRAMIENTAS DE INSERCIÓN Y AJUSTE
27 11 25 00 : HERRAMIENTAS PARA APALANCAR Y CURVAR
27 11 27 00 : HERRAMIENTAS MECÁNICAS
27 11 30 00 : CEPILLOS
27 11 32 00 : JUEGOS DE HERRAMIENTAS
27 12 17 00 : ACCESORIOS DE TUBERÍA Y MANGA HIDRÁULICA
27 12 18 00 : HERRAMIENTAS HIDRÁULICAS
27 13 15 00 : HERRAMIENTAS NEUMÁTICAS
27 13 16 00 : ACCESORIOS DE AIRE Y CONECTORES
30 10 15 00 : ÁNGULOS
30 10 17 00 : VIGAS
30 10 36 00 : PRODUCTOS ESTRUCTURALES
30 11 16 00 : CEMENTO Y CAL
30 11 17 00 : YESOS
30 11 18 00 : AGREGADOS
30 11 19 00 : ELEMENTOS PARA REFORZAR CONCRETO
30 13 15 00 : BLOQUES
30 13 16 00 : LADRILLOS
30 13 17 00 : AZULEJOS Y BALDOSAS

***** CONTINUA *****



*** EXPEDIDO A TRAVES DEL SISTEMA VIRTUAL S.I.I. ***

30 14 16 00 : AISLAMIENTO ESPECIAL
30 14 17 00 : CAPAS DE SELLAMIENTO DE AISLAMIENTO
30 15 15 00 : MATERIAL PARA TEJADOS Y TECHOS
30 15 16 00 : ACCESORIOS PARA TEJADOS
30 15 17 00 : CANALONES DE TEJADO Y ACCESORIOS
30 15 18 00 : MATERIALES PARA REVESTIMIENTO DE PAREDES Y EXTERIOR
30 15 19 00 : MATERIALES Y PRODUCTOS PARA ACABADOS
30 15 20 00 : CERCADO
30 15 21 00 : SUPERFICIE
30 16 15 00 : MATERIALES PARA ACABADOS DE PAREDES
30 16 16 00 : MATERIALES PARA TECHOS
30 16 17 00 : SUELOS
30 16 18 00 : EBANISTERÍA
30 16 19 00 : MOLDEADO Y CARPINTERÍA MECÁNICA
30 16 20 00 : MOLDURAS Y CARPINTERÍA
30 16 21 00 : LAMINADOS INTERIORES
30 16 22 00 : MOSTRADORES
30 16 24 00 : MUROS DIVISORIOS
30 17 15 00 : PUERTAS
30 17 16 00 : VENTANAS
30 17 17 00 : PRODUCTOS DE CRISTAL
30 17 18 00 : CLARABOYAS
30 17 19 00 : MARCOS DE VENTANAS
30 17 20 00 : PUERTAS
30 17 21 00 : PUERTAS PARA GARAJE Y OPERADORES
30 18 17 00 : GRIFOS
30 18 18 00 : CABEZAS, CHORROS Y PARTES Y ACCESORIOS DE GRIFOS Y DUCHAS
30 19 15 00 : ESCALERAS Y ANDAMIOS
30 19 16 00 : ESCALERAS Y ACCESORIOS DE ANDAMIAJE
30 19 17 00 : COBERTIZOS Y REMOLQUES DE CONSTRUCCIÓN
30 19 18 00 : EQUIPOS Y MATERIALES PARA CONSTRUCCIONES TEMPORALES Y APOYO AL MANTENIM...
30 26 15 00 : BARRAS DE LATÓN
30 26 16 00 : LÁMINAS DE LATÓN
30 26 17 00 : LINGOTES, BANDAS, PALANQUILLAS Y ALAMBRES DE LATÓN
30 26 24 00 : LINGOTES, BANDAS, PALANQUILLAS Y ALAMBRES DE COBRE
30 26 45 00 : BARRAS DE ACERO INOXIDABLE
30 26 49 00 : BARRAS DE ALUMINIO
30 26 55 00 : LINGOTES, BANDAS, PALANQUILLAS Y ALAMBRES DE HIERRO
30 26 58 00 : BARRAS Y LÁMINAS PLÁSTICAS
30 26 59 00 : ALAMBRE Y BANDAS DE PLÁSTICO
30 26 63 00 : MATERIALES ESTRUCTURALES DE MADERA
31 15 22 00 : ALAMBRES NO ELÉCTRICOS DE HIERRO Y ACERO
31 16 15 00 : TORNILLOS
31 16 16 00 : PERNOS
31 16 17 00 : TUERCAS
31 16 18 00 : ARANDELAS
31 16 20 00 : CLAVOS
31 16 21 00 : ANCLAS
31 16 22 00 : REMACHES
31 16 23 00 : FERRETERÍA DE MONTAJE
31 16 24 00 : FIJADORES VARIOS
31 16 25 00 : SOPORTES Y PUNTALES

***** CONTINUA *****



Cámara de Comercio
del Huila

**CAMARA DE COMERCIO DEL HUILA
MANRIQUE SAAVEDRA CARLOS**

Fecha expedición: 2022/03/01 - 16:04:20 **** Recibo No. S001090640 **** Num. Operación. 99-USUPUBXX-20220301-0199

*** EXPEDIDO A TRAVES DEL SISTEMA VIRTUAL S.I.I. ***

31 16 28 00 : FERRETERÍA EN GENERAL
31 16 29 00 : MORDAZAS
31 16 34 00 : REDES DE METAL Y ESTRUCTURAS DE CRIBADO
39 10 16 00 : LÁMPARAS Y BOMBILLAS
39 10 18 00 : COMPONENTES Y ACCESORIOS DE LÁMPARA
39 10 19 00 : BALASTOS DE LÁMPARAS Y TRANSFORMADORES DE LÁMPARAS
39 11 15 00 : ILUMINACIÓN DE INTERIORES Y ARTEFACTOS
39 11 16 00 : ILUMINACIÓN EXTERIOR Y ARTEFACTOS
39 11 18 00 : ACCESORIOS DE ILUMINACIÓN
39 11 25 00 : LUMINARIAS DE ESCENARIOS Y ESTUDIOS
39 12 10 00 : EQUIPAMIENTO PARA DISTRIBUCIÓN Y CONVERSIÓN DE ALIMENTACIÓN
39 12 11 00 : CENTROS DE CONTROL Y DISTRIBUCIÓN Y ACCESORIOS
39 12 13 00 : CUADROS, REGISTROS Y MENAJE PARA ELECTRICIDAD
39 12 14 00 : LENGUETAS DE CONEXIÓN, CONECTADORES Y TERMINALES
39 12 16 00 : DISPOSITIVOS Y ACCESORIOS PARA LA PROTECCIÓN DE CIRCUITOS
39 12 17 00 : FERRETERÍA ELÉCTRICA Y SUMINISTROS
39 12 22 00 : INTERRUPTORES ELÉCTRICOS Y ACCESORIOS
39 13 15 00 : MARCADORES DE ALAMBRE Y DISPOSITIVOS PARA MARCAR ALAMBRE
39 13 16 00 : DISPOSITIVOS DE PROTECCIÓN DE ALAMBRE
39 13 17 00 : CONDUCTOS ELÉCTRICOS, ELECTRODUCTOS Y CABLES AÉREOS
41 11 15 00 : INSTRUMENTOS DE MEDICIÓN DEL PESO
41 11 16 00 : INSTRUMENTOS DE MEDIDA DE LONGITUD, ESPESOR O DISTANCIA
41 11 19 00 : INSTRUMENTOS INDICADORES Y DE REGISTRO
41 11 28 00 : EQUIPO E INSTRUMENTOS RELACIONADOS CON EL TRANSPORTE
41 11 39 00 : EQUIPO PARA MEDICIÓN DE SUELOS
41 11 45 00 : INSTRUMENTOS MECÁNICOS
47 10 15 00 : EQUIPO PARA EL TRATAMIENTO Y SUMINISTRO DE AGUA
72 10 15 00 : SERVICIOS DE APOYO PARA LA CONSTRUCCIÓN
72 10 29 00 : SERVICIOS DE MANTENIMIENTO Y REPARACIÓN DE INSTALACIONES
72 10 33 00 : SERVICIOS DE MANTENIMIENTO Y REPARACIÓN DE INFRAESTRUCTURA
72 11 11 00 : SERVICIOS DE CONSTRUCCIÓN DE UNIDADES MULTIFAMILIARES
72 12 11 00 : SERVICIOS DE CONSTRUCCIÓN DE EDIFICIOS COMERCIALES Y DE OFICINA
72 12 14 00 : SERVICIOS DE CONSTRUCCIÓN DE EDIFICIOS PÚBLICOS ESPECIALIZADOS
72 14 10 00 : SERVICIOS DE CONSTRUCCIÓN DE AUTOPISTAS Y CARRETERAS
72 14 11 00 : SERVICIOS DE CONSTRUCCIÓN Y REVESTIMIENTO Y PAVIMENTACIÓN DE INFRAEST...
72 14 13 00 : SERVICIO DE CONSTRUCCIÓN DE FACILIDADES ATLÉTICAS Y RECREATIVAS
72 14 14 00 : SERVICIOS DE CONSTRUCCIÓN Y REPARACIÓN DE FACILIDADES DE DETENCIÓN
72 14 15 00 : SERVICIOS DE PREPARACIÓN DE TIERRAS
72 14 16 00 : SERVICIOS DE CONSTRUCCIÓN DE SISTEMAS DE TRÁNSITO MASIVO
72 14 17 00 : SERVICIOS DE ALQUILER O ARRENDAMIENTO DE EQUIPO Y MAQUINARIA DE CONSTRU...
72 15 11 00 : SERVICIOS DE CONSTRUCCIÓN DE PLOMERÍA
72 15 14 00 : SERVICIOS DE CONSTRUCCIÓN DE RECUBRIMIENTOS DE MUROS
72 15 15 00 : SERVICIOS DE SISTEMAS ELÉCTRICOS
72 15 19 00 : SERVICIOS DE ALBAÑILERÍA Y MAMPOSTERÍA
72 15 20 00 : SERVICIOS DE PAÑETADO Y DRYWALL
72 15 25 00 : SERVICIOS DE INSTALACIÓN DE PISOS
72 15 27 00 : SERVICIOS DE INSTALACIÓN Y REPARACIÓN DE CONCRETO
72 15 29 00 : SERVICIOS DE MONTAJE DE ACERO ESTRUCTURAL
72 15 30 00 : SERVICIOS DE VIDRIOS Y VENTANERÍA
72 15 34 00 : SERVICIOS DE APAREJAMIENTO Y ANDAMIAJE
72 15 35 00 : SERVICIOS DE LIMPIEZA ESTRUCTURAL EXTERNA
77 10 15 00 : EVALUACIÓN DE IMPACTO AMBIENTAL

***** CONTINUA *****



Cámara de Comercio
del Huila

**CAMARA DE COMERCIO DEL HUILA
MANRIQUE SAAVEDRA CARLOS**

Fecha expedición: 2022/03/01 - 16:04:20 **** Recibo No. S001090640 **** Num. Operación. 99-USUPUBXX-20220301-0199

*** EXPEDIDO A TRAVES DEL SISTEMA VIRTUAL S.I.I. ***

77 10 16 00 : PLANEACIÓN AMBIENTAL
77 10 17 00 : SERVICIOS DE ASESORÍA AMBIENTAL
77 10 18 00 : AUDITORÍA AMBIENTAL
77 10 19 00 : SERVICIOS DE INVESTIGACIÓN DE CONTAMINACIÓN
77 10 20 00 : SERVICIOS DE REPORTE AMBIENTAL
77 11 15 00 : SERVICIOS DE SEGURIDAD AMBIENTAL
77 11 16 00 : REHABILITACIÓN AMBIENTAL
80 10 16 00 : GERENCIA DE PROYECTOS
81 10 15 00 : INGENIERÍA CIVIL Y ARQUITECTURA
83 10 15 00 : SERVICIOS DE ACUEDUCTO Y ALCANTARILLADO
83 10 18 00 : SERVICIOS ELÉCTRICOS
83 10 19 00 : CONSERVACIÓN DE ENERGÍA
95 10 15 00 : LOTES RESIDENCIALES
95 10 16 00 : LOTES COMERCIALES
95 10 17 00 : LOTES INDUSTRIALES
95 10 18 00 : LOTES DE TERRENOS GUBERNAMENTALES
95 12 15 00 : EDIFICIOS Y ESTRUCTURAS COMERCIALES Y DE ENTRETENIMIENTO
95 12 17 00 : EDIFICIOS Y ESTRUCTURAS PÚBLICOS
95 12 18 00 : EDIFICIOS Y ESTRUCTURAS UTILITARIOS
95 12 19 00 : EDIFICIOS Y ESTRUCTURAS EDUCACIONALES Y DE ADMINISTRACIÓN
95 12 21 00 : EDIFICIOS Y ESTRUCTURAS DE ACOMODACIONES
95 12 23 00 : EDIFICIOS Y ESTRUCTURAS DE SALUD Y DEPORTIVAS
95 12 24 00 : EDIFICIOS Y ESTRUCTURAS INDUSTRIALES
95 13 16 00 : EDIFICIOS Y ESTRUCTURAS COMERCIALES E INDUSTRIALES PORTÁTILES
95 13 17 00 : TIENDAS CARPAS Y ESTRUCTURAS DE MEMBRANA

EXPERIENCIA No.38 :

NÚMERO CONSECUTIVO DEL CONTRATO:039

CONTRATO CELEBRADO POR :1 - EL PROPONENTE

NOMBRE DEL CONTRATISTA :MANRIQUE SAAVEDRA CARLOS

NOMBRE DEL CONTRATANTE :SERVICIO NACIONAL DE APRENDIZAJE - SENA

VALOR CONTRATADO EN SMMLV :949,46

SG FM CL PR - DESCRIPCIÓN

11 11 15 00 : BARRO Y TIERRA
11 11 16 00 : PIEDRA
11 11 17 00 : ARENA
11 11 18 00 : ARCILLAS
11 12 16 00 : MADERA
11 12 17 00 : PRODUCTOS SECUNDARIOS DE LA EXPLOTACIÓN FORESTAL
11 12 20 00 : PRODUCTOS DE MADERA DISEÑADOS
11 14 16 00 : DESECHOS NO METÁLICOS Y CHATARRA
11 19 16 00 : CHATARRA
11 19 17 00 : VIRUTAS
23 10 15 00 : MAQUINARIA PARA TRABAJAR MADERA, PIEDRA, CERÁMICA Y SIMILARES
23 23 12 00 : SIERRAS CIRCULARES Y ACCESORIOS
23 24 15 00 : MÁQUINAS CORTADORAS DE METALES
23 24 16 00 : HERRAMIENTAS CORTADORAS DE METALES
23 24 18 00 : MÁQUINAS TALADRADORAS DE METALES
23 24 19 00 : MÁQUINAS PERFORADORAS DE METALES
23 25 15 00 : MAQUINARIA PARA TUBULARES DOBLADOS
23 27 14 00 : MÁQUINAS SOLDADORAS

***** CONTINUA *****



Cámara de Comercio
del Huila

**CAMARA DE COMERCIO DEL HUILA
MANRIQUE SAAVEDRA CARLOS**

Fecha expedición: 2022/03/01 - 16:04:20 **** Recibo No. S001090640 **** Num. Operación. 99-USUPUBXX-20220301-0199

*** EXPEDIDO A TRAVES DEL SISTEMA VIRTUAL S.I.I. ***

23 27 15 00 : MAQUINARIA DE SOLDADURA FUERTE
23 27 16 00 : MAQUINARIA DE SOLDADURA DÉBIL
23 27 17 00 : ACCESORIOS PARA SOLDAR, SOLDADURA FUERTE Y SOLDADURA DÉBIL
23 27 18 00 : SUMINISTROS PARA SOLDAR, SOLDADURA FUERTE Y SOLDADURA DÉBIL
24 10 16 00 : EQUIPO DE IZAJE Y ACCESORIOS
24 10 20 00 : DISPOSICIÓN EN ESTANTES Y ALMACENAMIENTO
24 12 15 00 : CAJAS, BOLSAS Y SACOS PARA EMPAQUETADO
26 13 18 00 : EQUIPO DE CONTROL DE PRODUCCIÓN DE ENERGÍA
27 11 15 00 : HERRAMIENTAS DE CORTE Y ENGARZADO Y PUNZONES
27 11 16 00 : HERRAMIENTAS DE PERFILAR
27 11 17 00 : LLAVES INGLESAS Y GUÍAS
27 11 18 00 : HERRAMIENTAS DE MEDIDA Y BOCETAJE
27 11 19 00 : HERRAMIENTAS GRUESAS Y DE ACABADO
27 11 20 00 : HERRAMIENTAS MANUALES DE JARDINERÍA, AGRICULTURA Y FORESTACIÓN
27 11 21 00 : HERRAMIENTAS DE SUJECCIÓN Y FIJACIÓN
27 11 22 00 : HERRAMIENTAS DE ALBAÑILERÍA Y CONCRETO
27 11 24 00 : HERRAMIENTAS DE INSERCIÓN Y AJUSTE
27 11 25 00 : HERRAMIENTAS PARA APALANCAR Y CURVAR
27 11 27 00 : HERRAMIENTAS MECÁNICAS
27 11 30 00 : CEPILLOS
27 11 32 00 : JUEGOS DE HERRAMIENTAS
27 12 17 00 : ACCESORIOS DE TUBERÍA Y MANGA HIDRÁULICA
27 12 18 00 : HERRAMIENTAS HIDRÁULICAS
27 13 15 00 : HERRAMIENTAS NEUMÁTICAS
27 13 16 00 : ACCESORIOS DE AIRE Y CONECTORES
30 10 15 00 : ÁNGULOS
30 10 17 00 : VIGAS
30 10 36 00 : PRODUCTOS ESTRUCTURALES
30 11 16 00 : CEMENTO Y CAL
30 11 17 00 : YESOS
30 11 18 00 : AGREGADOS
30 11 19 00 : ELEMENTOS PARA REFORZAR CONCRETO
30 13 15 00 : BLOQUES
30 13 16 00 : LADRILLOS
30 13 17 00 : AZULEJOS Y BALDOSAS
30 14 16 00 : AISLAMIENTO ESPECIAL
30 14 17 00 : CAPAS DE SELLAMIENTO DE AISLAMIENTO
30 15 15 00 : MATERIAL PARA TEJADOS Y TECHOS
30 15 16 00 : ACCESORIOS PARA TEJADOS
30 15 17 00 : CANALONES DE TEJADO Y ACCESORIOS
30 15 18 00 : MATERIALES PARA REVESTIMIENTO DE PAREDES Y EXTERIOR
30 15 19 00 : MATERIALES Y PRODUCTOS PARA ACABADOS
30 15 20 00 : CERCADO
30 15 21 00 : SUPERFICIE
30 16 15 00 : MATERIALES PARA ACABADOS DE PAREDES
30 16 16 00 : MATERIALES PARA TECHOS
30 16 17 00 : SUELOS
30 16 18 00 : EBANISTERÍA
30 16 19 00 : MOLDEADO Y CARPINTERÍA MECÁNICA
30 16 20 00 : MOLDURAS Y CARPINTERÍA
30 16 21 00 : LAMINADOS INTERIORES
30 16 22 00 : MOSTRADORES

***** CONTINUA *****



*** EXPEDIDO A TRAVES DEL SISTEMA VIRTUAL S.I.I. ***

30 16 24 00 : MUROS DIVISORIOS
30 17 15 00 : PUERTAS
30 17 16 00 : VENTANAS
30 17 17 00 : PRODUCTOS DE CRISTAL
30 17 18 00 : CLARABOYAS
30 17 19 00 : MARCOS DE VENTANAS
30 17 20 00 : PUERTAS
30 17 21 00 : PUERTAS PARA GARAJE Y OPERADORES
30 18 17 00 : GRIFOS
30 18 18 00 : CABEZAS, CHORROS Y PARTES Y ACCESORIOS DE GRIFOS Y DUCHAS
30 19 15 00 : ESCALERAS Y ANDAMIOS
30 19 16 00 : ESCALERAS Y ACCESORIOS DE ANDAMIAJE
30 19 17 00 : COBERTIZOS Y REMOLQUES DE CONSTRUCCIÓN
30 19 18 00 : EQUIPOS Y MATERIALES PARA CONSTRUCCIONES TEMPORALES Y APOYO AL MANTENIM...
30 26 15 00 : BARRAS DE LATÓN
30 26 16 00 : LÁMINAS DE LATÓN
30 26 17 00 : LINGOTES, BANDAS, PALANQUILLAS Y ALAMBRES DE LATÓN
30 26 24 00 : LINGOTES, BANDAS, PALANQUILLAS Y ALAMBRES DE COBRE
30 26 45 00 : BARRAS DE ACERO INOXIDABLE
30 26 49 00 : BARRAS DE ALUMINIO
30 26 55 00 : LINGOTES, BANDAS, PALANQUILLAS Y ALAMBRES DE HIERRO
30 26 58 00 : BARRAS Y LÁMINAS PLÁSTICAS
30 26 59 00 : ALAMBRE Y BANDAS DE PLÁSTICO
30 26 63 00 : MATERIALES ESTRUCTURALES DE MADERA
31 15 22 00 : ALAMBRES NO ELÉCTRICOS DE HIERRO Y ACERO
31 16 15 00 : TORNILLOS
31 16 16 00 : PERNOS
31 16 17 00 : TUERCAS
31 16 18 00 : ARANDELAS
31 16 20 00 : CLAVOS
31 16 21 00 : ANCLAS
31 16 22 00 : REMACHES
31 16 23 00 : FERRETERÍA DE MONTAJE
31 16 24 00 : FIJADORES VARIOS
31 16 25 00 : SOPORTES Y PUNTALES
31 16 28 00 : FERRETERÍA EN GENERAL
31 16 29 00 : MORDAZAS
31 16 34 00 : REDES DE METAL Y ESTRUCTURAS DE CRIBADO
39 10 16 00 : LÁMPARAS Y BOMBILLAS
39 10 18 00 : COMPONENTES Y ACCESORIOS DE LÁMPARA
39 10 19 00 : BALASTOS DE LÁMPARAS Y TRANSFORMADORES DE LÁMPARAS
39 11 15 00 : ILUMINACIÓN DE INTERIORES Y ARTEFACTOS
39 11 16 00 : ILUMINACIÓN EXTERIOR Y ARTEFACTOS
39 11 18 00 : ACCESORIOS DE ILUMINACIÓN
39 11 25 00 : LUMINARIAS DE ESCENARIOS Y ESTUDIOS
39 12 10 00 : EQUIPAMIENTO PARA DISTRIBUCIÓN Y CONVERSIÓN DE ALIMENTACIÓN
39 12 11 00 : CENTROS DE CONTROL Y DISTRIBUCIÓN Y ACCESORIOS
39 12 13 00 : CUADROS, REGISTROS Y MENAJE PARA ELECTRICIDAD
39 12 14 00 : LENGUETAS DE CONEXIÓN, CONECTADORES Y TERMINALES
39 12 16 00 : DISPOSITIVOS Y ACCESORIOS PARA LA PROTECCIÓN DE CIRCUITOS
39 12 17 00 : FERRETERÍA ELÉCTRICA Y SUMINISTROS
39 12 22 00 : INTERRUPTORES ELÉCTRICOS Y ACCESORIOS

***** CONTINUA *****



*** EXPEDIDO A TRAVES DEL SISTEMA VIRTUAL S.I.I. ***

39 13 15 00 : MARCADORES DE ALAMBRE Y DISPOSITIVOS PARA MARCAR ALAMBRE
39 13 16 00 : DISPOSITIVOS DE PROTECCIÓN DE ALAMBRE
39 13 17 00 : CONDUCTOS ELÉCTRICOS, ELECTRODUCTOS Y CABLES AÉREOS
41 11 15 00 : INSTRUMENTOS DE MEDICIÓN DEL PESO
41 11 16 00 : INSTRUMENTOS DE MEDIDA DE LONGITUD, ESPESOR O DISTANCIA
41 11 19 00 : INSTRUMENTOS INDICADORES Y DE REGISTRO
41 11 28 00 : EQUIPO E INSTRUMENTOS RELACIONADOS CON EL TRANSPORTE
41 11 39 00 : EQUIPO PARA MEDICIÓN DE SUELOS
41 11 45 00 : INSTRUMENTOS MECÁNICOS
47 10 15 00 : EQUIPO PARA EL TRATAMIENTO Y SUMINISTRO DE AGUA
72 10 15 00 : SERVICIOS DE APOYO PARA LA CONSTRUCCIÓN
72 10 29 00 : SERVICIOS DE MANTENIMIENTO Y REPARACIÓN DE INSTALACIONES
72 10 33 00 : SERVICIOS DE MANTENIMIENTO Y REPARACIÓN DE INFRAESTRUCTURA
72 11 11 00 : SERVICIOS DE CONSTRUCCIÓN DE UNIDADES MULTIFAMILIARES
72 12 11 00 : SERVICIOS DE CONSTRUCCIÓN DE EDIFICIOS COMERCIALES Y DE OFICINA
72 12 14 00 : SERVICIOS DE CONSTRUCCIÓN DE EDIFICIOS PÚBLICOS ESPECIALIZADOS
72 14 10 00 : SERVICIOS DE CONSTRUCCIÓN DE AUTOPISTAS Y CARRETERAS
72 14 11 00 : SERVICIOS DE CONSTRUCCIÓN Y REVESTIMIENTO Y PAVIMENTACIÓN DE INFRAEST...
72 14 13 00 : SERVICIO DE CONSTRUCCIÓN DE FACILIDADES ATLÉTICAS Y RECREATIVAS
72 14 14 00 : SERVICIOS DE CONSTRUCCIÓN Y REPARACIÓN DE FACILIDADES DE DETENCIÓN
72 14 15 00 : SERVICIOS DE PREPARACIÓN DE TIERRAS
72 14 16 00 : SERVICIOS DE CONSTRUCCIÓN DE SISTEMAS DE TRÁNSITO MASIVO
72 14 17 00 : SERVICIOS DE ALQUILER O ARRENDAMIENTO DE EQUIPO Y MAQUINARIA DE CONSTRU...
72 15 11 00 : SERVICIOS DE CONSTRUCCIÓN DE PLOMERÍA
72 15 14 00 : SERVICIOS DE CONSTRUCCIÓN DE RECUBRIMIENTOS DE MUROS
72 15 15 00 : SERVICIOS DE SISTEMAS ELÉCTRICOS
72 15 19 00 : SERVICIOS DE ALBAÑILERÍA Y MAMPOSTERÍA
72 15 20 00 : SERVICIOS DE PAÑETADO Y DRYWALL
72 15 25 00 : SERVICIOS DE INSTALACIÓN DE PISOS
72 15 27 00 : SERVICIOS DE INSTALACIÓN Y REPARACIÓN DE CONCRETO
72 15 29 00 : SERVICIOS DE MONTAJE DE ACERO ESTRUCTURAL
72 15 30 00 : SERVICIOS DE VIDRIOS Y VENTANERÍA
72 15 34 00 : SERVICIOS DE APAREJAMIENTO Y ANDAMIAJE
72 15 35 00 : SERVICIOS DE LIMPIEZA ESTRUCTURAL EXTERNA
77 10 15 00 : EVALUACIÓN DE IMPACTO AMBIENTAL
77 10 16 00 : PLANEACIÓN AMBIENTAL
77 10 17 00 : SERVICIOS DE ASESORÍA AMBIENTAL
77 10 18 00 : AUDITORÍA AMBIENTAL
77 10 19 00 : SERVICIOS DE INVESTIGACIÓN DE CONTAMINACIÓN
77 10 20 00 : SERVICIOS DE REPORTE AMBIENTAL
77 11 15 00 : SERVICIOS DE SEGURIDAD AMBIENTAL
77 11 16 00 : REHABILITACIÓN AMBIENTAL
80 10 16 00 : GERENCIA DE PROYECTOS
81 10 15 00 : INGENIERÍA CIVIL Y ARQUITECTURA
83 10 15 00 : SERVICIOS DE ACUEDUCTO Y ALCANTARILLADO
83 10 18 00 : SERVICIOS ELÉCTRICOS
83 10 19 00 : CONSERVACIÓN DE ENERGÍA
95 10 15 00 : LOTES RESIDENCIALES
95 10 16 00 : LOTES COMERCIALES
95 10 17 00 : LOTES INDUSTRIALES
95 10 18 00 : LOTES DE TERRENOS GUBERNAMENTALES
95 12 15 00 : EDIFICIOS Y ESTRUCTURAS COMERCIALES Y DE ENTRETENIMIENTO

***** CONTINUA *****



Cámara de Comercio
del Huila

**CAMARA DE COMERCIO DEL HUILA
MANRIQUE SAAVEDRA CARLOS**

Fecha expedición: 2022/03/01 - 16:04:20 **** Recibo No. S001090640 **** Num. Operación. 99-USUPUBXX-20220301-0199

*** EXPEDIDO A TRAVES DEL SISTEMA VIRTUAL S.I.I. ***

95 12 17 00 : EDIFICIOS Y ESTRUCTURAS PÚBLICOS
95 12 18 00 : EDIFICIOS Y ESTRUCTURAS UTILITARIOS
95 12 19 00 : EDIFICIOS Y ESTRUCTURAS EDUCACIONALES Y DE ADMINISTRACIÓN
95 12 21 00 : EDIFICIOS Y ESTRUCTURAS DE ACOMODACIONES
95 12 23 00 : EDIFICIOS Y ESTRUCTURAS DE SALUD Y DEPORTIVAS
95 12 24 00 : EDIFICIOS Y ESTRUCTURAS INDUSTRIALES
95 13 16 00 : EDIFICIOS Y ESTRUCTURAS COMERCIALES E INDUSTRIALES PORTÁTILES
95 13 17 00 : TIENDAS CARPAS Y ESTRUCTURAS DE MEMBRANA

EXPERIENCIA No.39 :

NÚMERO CONSECUTIVO DEL CONTRATO:040

CONTRATO CELEBRADO POR :1 - EL PROPONENTE

NOMBRE DEL CONTRATISTA :MANRIQUE SAAVEDRA CARLOS

NOMBRE DEL CONTRATANTE :SERVICIO NACIONAL DE APRENDIZAJE - SENA

VALOR CONTRATADO EN SMMLV :1232,95

SG FM CL PR - DESCRIPCIÓN

11 11 15 00 : BARRO Y TIERRA
11 11 16 00 : PIEDRA
11 11 17 00 : ARENA
11 11 18 00 : ARCILLAS
11 12 16 00 : MADERA
11 12 17 00 : PRODUCTOS SECUNDARIOS DE LA EXPLOTACIÓN FORESTAL
11 12 20 00 : PRODUCTOS DE MADERA DISEÑADOS
11 14 16 00 : DESECHOS NO METÁLICOS Y CHATARRA
11 19 16 00 : CHATARRA
11 19 17 00 : VIRUTAS
23 10 15 00 : MAQUINARIA PARA TRABAJAR MADERA, PIEDRA, CERÁMICA Y SIMILARES
23 23 12 00 : SIERRAS CIRCULARES Y ACCESORIOS
23 24 15 00 : MÁQUINAS CORTADORAS DE METALES
23 24 16 00 : HERRAMIENTAS CORTADORAS DE METALES
23 24 18 00 : MÁQUINAS TALADRADORAS DE METALES
23 24 19 00 : MÁQUINAS PERFORADORAS DE METALES
23 25 15 00 : MAQUINARIA PARA TUBULARES DOBLADOS
23 27 14 00 : MÁQUINAS SOLDADORAS
23 27 15 00 : MAQUINARIA DE SOLDADURA FUERTE
23 27 16 00 : MAQUINARIA DE SOLDADURA DÉBIL
23 27 17 00 : ACCESORIOS PARA SOLDAR, SOLDADURA FUERTE Y SOLDADURA DÉBIL
23 27 18 00 : SUMINISTROS PARA SOLDAR, SOLDADURA FUERTE Y SOLDADURA DÉBIL
24 10 16 00 : EQUIPO DE IZAJE Y ACCESORIOS
24 10 20 00 : DISPOSICIÓN EN ESTANTES Y ALMACENAMIENTO
24 12 15 00 : CAJAS, BOLSAS Y SACOS PARA EMPAQUETADO
26 13 18 00 : EQUIPO DE CONTROL DE PRODUCCIÓN DE ENERGÍA
27 11 15 00 : HERRAMIENTAS DE CORTE Y ENGARZADO Y PUNZONES
27 11 16 00 : HERRAMIENTAS DE PERFILAR
27 11 17 00 : LLAVES INGLESAS Y GUÍAS
27 11 18 00 : HERRAMIENTAS DE MEDIDA Y BOCETAJE
27 11 19 00 : HERRAMIENTAS GRUESAS Y DE ACABADO
27 11 20 00 : HERRAMIENTAS MANUALES DE JARDINERÍA, AGRICULTURA Y FORESTACIÓN
27 11 21 00 : HERRAMIENTAS DE SUJECCIÓN Y FIJACIÓN
27 11 22 00 : HERRAMIENTAS DE ALBAÑILERÍA Y CONCRETO
27 11 24 00 : HERRAMIENTAS DE INSERCIÓN Y AJUSTE

***** CONTINUA *****



Cámara de Comercio
del Huila

**CAMARA DE COMERCIO DEL HUILA
MANRIQUE SAAVEDRA CARLOS**

Fecha expedición: 2022/03/01 - 16:04:20 **** Recibo No. S001090640 **** Num. Operación. 99-USUPUBXX-20220301-0199

*** EXPEDIDO A TRAVES DEL SISTEMA VIRTUAL S.I.I. ***

27 11 25 00 : HERRAMIENTAS PARA APALANCAR Y CURVAR
27 11 27 00 : HERRAMIENTAS MECÁNICAS
27 11 30 00 : CEPILLOS
27 11 32 00 : JUEGOS DE HERRAMIENTAS
27 12 17 00 : ACCESORIOS DE TUBERÍA Y MANGA HIDRÁULICA
27 12 18 00 : HERRAMIENTAS HIDRÁULICAS
27 13 15 00 : HERRAMIENTAS NEUMÁTICAS
27 13 16 00 : ACCESORIOS DE AIRE Y CONECTORES
30 10 15 00 : ÁNGULOS
30 10 17 00 : VIGAS
30 10 36 00 : PRODUCTOS ESTRUCTURALES
30 11 16 00 : CEMENTO Y CAL
30 11 17 00 : YESOS
30 11 18 00 : AGREGADOS
30 11 19 00 : ELEMENTOS PARA REFORZAR CONCRETO
30 13 15 00 : BLOQUES
30 13 16 00 : LADRILLOS
30 13 17 00 : AZULEJOS Y BALDOSAS
30 14 16 00 : AISLAMIENTO ESPECIAL
30 14 17 00 : CAPAS DE SELLAMIENTO DE AISLAMIENTO
30 15 15 00 : MATERIAL PARA TEJADOS Y TECHOS
30 15 16 00 : ACCESORIOS PARA TEJADOS
30 15 17 00 : CANALONES DE TEJADO Y ACCESORIOS
30 15 18 00 : MATERIALES PARA REVESTIMIENTO DE PAREDES Y EXTERIOR
30 15 19 00 : MATERIALES Y PRODUCTOS PARA ACABADOS
30 15 20 00 : CERCADO
30 15 21 00 : SUPERFICIE
30 16 15 00 : MATERIALES PARA ACABADOS DE PAREDES
30 16 16 00 : MATERIALES PARA TECHOS
30 16 17 00 : SUELOS
30 16 18 00 : EBANISTERÍA
30 16 19 00 : MOLDEADO Y CARPINTERÍA MECÁNICA
30 16 20 00 : MOLDURAS Y CARPINTERÍA
30 16 21 00 : LAMINADOS INTERIORES
30 16 22 00 : MOSTRADORES
30 16 24 00 : MUROS DIVISORIOS
30 17 15 00 : PUERTAS
30 17 16 00 : VENTANAS
30 17 17 00 : PRODUCTOS DE CRISTAL
30 17 18 00 : CLARABOYAS
30 17 19 00 : MARCOS DE VENTANAS
30 17 20 00 : PUERTAS
30 17 21 00 : PUERTAS PARA GARAJE Y OPERADORES
30 18 17 00 : GRIFOS
30 18 18 00 : CABEZAS, CHORROS Y PARTES Y ACCESORIOS DE GRIFOS Y DUCHAS
30 19 15 00 : ESCALERAS Y ANDAMIOS
30 19 16 00 : ESCALERAS Y ACCESORIOS DE ANDAMIAJE
30 19 17 00 : COBERTIZOS Y REMOLQUES DE CONSTRUCCIÓN
30 19 18 00 : EQUIPOS Y MATERIALES PARA CONSTRUCCIONES TEMPORALES Y APOYO AL MANTENIM...
30 26 15 00 : BARRAS DE LATÓN
30 26 16 00 : LÁMINAS DE LATÓN
30 26 17 00 : LINGOTES, BANDAS, PALANQUILLAS Y ALAMBRES DE LATÓN

***** CONTINUA *****



*** EXPEDIDO A TRAVES DEL SISTEMA VIRTUAL S.I.I. ***

30 26 24 00 : LINGOTES, BANDAS, PALANQUILLAS Y ALAMBRES DE COBRE
30 26 45 00 : BARRAS DE ACERO INOXIDABLE
30 26 49 00 : BARRAS DE ALUMINIO
30 26 55 00 : LINGOTES, BANDAS, PALANQUILLAS Y ALAMBRES DE HIERRO
30 26 58 00 : BARRAS Y LÁMINAS PLÁSTICAS
30 26 59 00 : ALAMBRE Y BANDAS DE PLÁSTICO
30 26 63 00 : MATERIALES ESTRUCTURALES DE MADERA
31 15 22 00 : ALAMBRES NO ELÉCTRICOS DE HIERRO Y ACERO
31 16 15 00 : TORNILLOS
31 16 16 00 : PERNOS
31 16 17 00 : TUERCAS
31 16 18 00 : ARANDELAS
31 16 20 00 : CLAVOS
31 16 21 00 : ANCLAS
31 16 22 00 : REMACHES
31 16 23 00 : FERRETERÍA DE MONTAJE
31 16 24 00 : FIJADORES VARIOS
31 16 25 00 : SOPORTES Y PUNTALES
31 16 28 00 : FERRETERÍA EN GENERAL
31 16 29 00 : MORDAZAS
31 16 34 00 : REDES DE METAL Y ESTRUCTURAS DE CRIBADO
39 10 16 00 : LÁMPARAS Y BOMBILLAS
39 10 18 00 : COMPONENTES Y ACCESORIOS DE LÁMPARA
39 10 19 00 : BALASTOS DE LÁMPARAS Y TRANSFORMADORES DE LÁMPARAS
39 11 15 00 : ILUMINACIÓN DE INTERIORES Y ARTEFACTOS
39 11 16 00 : ILUMINACIÓN EXTERIOR Y ARTEFACTOS
39 11 18 00 : ACCESORIOS DE ILUMINACIÓN
39 11 25 00 : LUMINARIAS DE ESCENARIOS Y ESTUDIOS
39 12 10 00 : EQUIPAMIENTO PARA DISTRIBUCIÓN Y CONVERSIÓN DE ALIMENTACIÓN
39 12 11 00 : CENTROS DE CONTROL Y DISTRIBUCIÓN Y ACCESORIOS
39 12 13 00 : CUADROS, REGISTROS Y MENAJE PARA ELECTRICIDAD
39 12 14 00 : LENGUETAS DE CONEXIÓN, CONECTADORES Y TERMINALES
39 12 16 00 : DISPOSITIVOS Y ACCESORIOS PARA LA PROTECCIÓN DE CIRCUITOS
39 12 17 00 : FERRETERÍA ELÉCTRICA Y SUMINISTROS
39 12 22 00 : INTERRUPTORES ELÉCTRICOS Y ACCESORIOS
39 13 15 00 : MARCADORES DE ALAMBRE Y DISPOSITIVOS PARA MARCAR ALAMBRE
39 13 16 00 : DISPOSITIVOS DE PROTECCIÓN DE ALAMBRE
39 13 17 00 : CONDUCTOS ELÉCTRICOS, ELECTRODUCTOS Y CABLES AÉREOS
41 11 15 00 : INSTRUMENTOS DE MEDICIÓN DEL PESO
41 11 16 00 : INSTRUMENTOS DE MEDIDA DE LONGITUD, ESPESOR O DISTANCIA
41 11 19 00 : INSTRUMENTOS INDICADORES Y DE REGISTRO
41 11 28 00 : EQUIPO E INSTRUMENTOS RELACIONADOS CON EL TRANSPORTE
41 11 39 00 : EQUIPO PARA MEDICIÓN DE SUELOS
41 11 45 00 : INSTRUMENTOS MECÁNICOS
47 10 15 00 : EQUIPO PARA EL TRATAMIENTO Y SUMINISTRO DE AGUA
72 10 15 00 : SERVICIOS DE APOYO PARA LA CONSTRUCCIÓN
72 10 29 00 : SERVICIOS DE MANTENIMIENTO Y REPARACIÓN DE INSTALACIONES
72 10 33 00 : SERVICIOS DE MANTENIMIENTO Y REPARACIÓN DE INFRAESTRUCTURA
72 11 11 00 : SERVICIOS DE CONSTRUCCIÓN DE UNIDADES MULTIFAMILIARES
72 12 11 00 : SERVICIOS DE CONSTRUCCIÓN DE EDIFICIOS COMERCIALES Y DE OFICINA
72 12 14 00 : SERVICIOS DE CONSTRUCCIÓN DE EDIFICIOS PÚBLICOS ESPECIALIZADOS
72 14 10 00 : SERVICIOS DE CONSTRUCCIÓN DE AUTOPISTAS Y CARRETERAS

***** CONTINUA *****



Cámara de Comercio
del Huila

**CAMARA DE COMERCIO DEL HUILA
MANRIQUE SAAVEDRA CARLOS**

Fecha expedición: 2022/03/01 - 16:04:20 **** Recibo No. S001090640 **** Num. Operación. 99-USUPUBXX-20220301-0199

*** EXPEDIDO A TRAVES DEL SISTEMA VIRTUAL S.I.I. ***

72 14 11 00 : SERVICIOS DE CONSTRUCCIÓN Y REVESTIMIENTO Y PAVIMENTACIÓN DE INFRAEST...
72 14 13 00 : SERVICIO DE CONSTRUCCIÓN DE FACILIDADES ATLÉTICAS Y RECREATIVAS
72 14 14 00 : SERVICIOS DE CONSTRUCCIÓN Y REPARACIÓN DE FACILIDADES DE DETENCIÓN
72 14 15 00 : SERVICIOS DE PREPARACIÓN DE TIERRAS
72 14 16 00 : SERVICIOS DE CONSTRUCCIÓN DE SISTEMAS DE TRÁNSITO MASIVO
72 14 17 00 : SERVICIOS DE ALQUILER O ARRENDAMIENTO DE EQUIPO Y MAQUINARIA DE CONSTRU...
72 15 11 00 : SERVICIOS DE CONSTRUCCIÓN DE PLOMERÍA
72 15 14 00 : SERVICIOS DE CONSTRUCCIÓN DE RECUBRIMIENTOS DE MUROS
72 15 15 00 : SERVICIOS DE SISTEMAS ELÉCTRICOS
72 15 19 00 : SERVICIOS DE ALBAÑILERÍA Y MAMPOSTERÍA
72 15 20 00 : SERVICIOS DE PAÑETADO Y DRYWALL
72 15 25 00 : SERVICIOS DE INSTALACIÓN DE PISOS
72 15 27 00 : SERVICIOS DE INSTALACIÓN Y REPARACIÓN DE CONCRETO
72 15 29 00 : SERVICIOS DE MONTAJE DE ACERO ESTRUCTURAL
72 15 30 00 : SERVICIOS DE VIDRIOS Y VENTANERÍA
72 15 34 00 : SERVICIOS DE APAREJAMIENTO Y ANDAMIAJE
72 15 35 00 : SERVICIOS DE LIMPIEZA ESTRUCTURAL EXTERNA
77 10 15 00 : EVALUACIÓN DE IMPACTO AMBIENTAL
77 10 16 00 : PLANEACIÓN AMBIENTAL
77 10 17 00 : SERVICIOS DE ASESORÍA AMBIENTAL
77 10 18 00 : AUDITORÍA AMBIENTAL
77 10 19 00 : SERVICIOS DE INVESTIGACIÓN DE CONTAMINACIÓN
77 10 20 00 : SERVICIOS DE REPORTE AMBIENTAL
77 11 15 00 : SERVICIOS DE SEGURIDAD AMBIENTAL
77 11 16 00 : REHABILITACIÓN AMBIENTAL
80 10 16 00 : GERENCIA DE PROYECTOS
81 10 15 00 : INGENIERÍA CIVIL Y ARQUITECTURA
83 10 15 00 : SERVICIOS DE ACUEDUCTO Y ALCANTARILLADO
83 10 18 00 : SERVICIOS ELÉCTRICOS
83 10 19 00 : CONSERVACIÓN DE ENERGÍA
95 10 15 00 : LOTES RESIDENCIALES
95 10 16 00 : LOTES COMERCIALES
95 10 17 00 : LOTES INDUSTRIALES
95 10 18 00 : LOTES DE TERRENOS GUBERNAMENTALES
95 12 15 00 : EDIFICIOS Y ESTRUCTURAS COMERCIALES Y DE ENTRETENIMIENTO
95 12 17 00 : EDIFICIOS Y ESTRUCTURAS PÚBLICOS
95 12 18 00 : EDIFICIOS Y ESTRUCTURAS UTILITARIOS
95 12 19 00 : EDIFICIOS Y ESTRUCTURAS EDUCACIONALES Y DE ADMINISTRACIÓN
95 12 21 00 : EDIFICIOS Y ESTRUCTURAS DE ACOMODACIONES
95 12 23 00 : EDIFICIOS Y ESTRUCTURAS DE SALUD Y DEPORTIVAS
95 12 24 00 : EDIFICIOS Y ESTRUCTURAS INDUSTRIALES
95 13 16 00 : EDIFICIOS Y ESTRUCTURAS COMERCIALES E INDUSTRIALES PORTÁTILES
95 13 17 00 : TIENDAS CARPAS Y ESTRUCTURAS DE MEMBRANA

EXPERIENCIA No.40 :

NÚMERO CONSECUTIVO DEL CONTRATO:042

CONTRATO CELEBRADO POR :1 - EL PROPONENTE

NOMBRE DEL CONTRATISTA :MANRIQUE SAAVEDRA CARLOS

NOMBRE DEL CONTRATANTE :MUNICIPIO DE RIVERA

VALOR CONTRATADO EN SMMLV :1166,56

SG FM CL PR - DESCRIPCIÓN

***** CONTINUA *****



Cámara de Comercio
del Huila

**CAMARA DE COMERCIO DEL HUILA
MANRIQUE SAAVEDRA CARLOS**

Fecha expedición: 2022/03/01 - 16:04:20 **** Recibo No. S001090640 **** Num. Operación. 99-USUPUBXX-20220301-0199

*** EXPEDIDO A TRAVES DEL SISTEMA VIRTUAL S.I.I. ***

11 11 15 00 : BARRO Y TIERRA
11 11 16 00 : PIEDRA
11 11 17 00 : ARENA
11 11 18 00 : ARCILLAS
11 12 16 00 : MADERA
11 12 17 00 : PRODUCTOS SECUNDARIOS DE LA EXPLOTACIÓN FORESTAL
11 12 20 00 : PRODUCTOS DE MADERA DISEÑADOS
11 14 16 00 : DESECHOS NO METÁLICOS Y CHATARRA
11 19 16 00 : CHATARRA
11 19 17 00 : VIRUTAS
23 10 15 00 : MAQUINARIA PARA TRABAJAR MADERA, PIEDRA, CERÁMICA Y SIMILARES
23 23 12 00 : SIERRAS CIRCULARES Y ACCESORIOS
23 24 15 00 : MÁQUINAS CORTADORAS DE METALES
23 24 16 00 : HERRAMIENTAS CORTADORAS DE METALES
23 24 18 00 : MÁQUINAS TALADRADORAS DE METALES
23 24 19 00 : MÁQUINAS PERFORADORAS DE METALES
23 25 15 00 : MAQUINARIA PARA TUBULARES DOBLADOS
23 27 14 00 : MÁQUINAS SOLDADORAS
23 27 15 00 : MAQUINARIA DE SOLDADURA FUERTE
23 27 16 00 : MAQUINARIA DE SOLDADURA DÉBIL
23 27 17 00 : ACCESORIOS PARA SOLDAR, SOLDADURA FUERTE Y SOLDADURA DÉBIL
23 27 18 00 : SUMINISTROS PARA SOLDAR, SOLDADURA FUERTE Y SOLDADURA DÉBIL
24 10 16 00 : EQUIPO DE IZAJE Y ACCESORIOS
24 10 20 00 : DISPOSICIÓN EN ESTANTES Y ALMACENAMIENTO
24 12 15 00 : CAJAS, BOLSAS Y SACOS PARA EMPAQUETADO
26 13 18 00 : EQUIPO DE CONTROL DE PRODUCCIÓN DE ENERGÍA
27 11 15 00 : HERRAMIENTAS DE CORTE Y ENGARZADO Y PUNZONES
27 11 16 00 : HERRAMIENTAS DE PERFILAR
27 11 17 00 : LLAVES INGLESAS Y GUÍAS
27 11 18 00 : HERRAMIENTAS DE MEDIDA Y BOCETAJE
27 11 19 00 : HERRAMIENTAS GRUESAS Y DE ACABADO
27 11 20 00 : HERRAMIENTAS MANUALES DE JARDINERÍA, AGRICULTURA Y FORESTACIÓN
27 11 21 00 : HERRAMIENTAS DE SUJECCIÓN Y FIJACIÓN
27 11 22 00 : HERRAMIENTAS DE ALBAÑILERÍA Y CONCRETO
27 11 24 00 : HERRAMIENTAS DE INSERCIÓN Y AJUSTE
27 11 25 00 : HERRAMIENTAS PARA APALANCAR Y CURVAR
27 11 27 00 : HERRAMIENTAS MECÁNICAS
27 11 30 00 : CEPILLOS
27 11 32 00 : JUEGOS DE HERRAMIENTAS
27 12 17 00 : ACCESORIOS DE TUBERÍA Y MANGA HIDRÁULICA
27 12 18 00 : HERRAMIENTAS HIDRÁULICAS
27 13 15 00 : HERRAMIENTAS NEUMÁTICAS
27 13 16 00 : ACCESORIOS DE AIRE Y CONECTORES
30 10 15 00 : ÁNGULOS
30 10 17 00 : VIGAS
30 10 36 00 : PRODUCTOS ESTRUCTURALES
30 11 16 00 : CEMENTO Y CAL
30 11 17 00 : YESOS
30 11 18 00 : AGREGADOS
30 11 19 00 : ELEMENTOS PARA REFORZAR CONCRETO
30 13 15 00 : BLOQUES
30 13 16 00 : LADRILLOS

***** CONTINUA *****



Cámara de Comercio
del Huila

**CAMARA DE COMERCIO DEL HUILA
MANRIQUE SAAVEDRA CARLOS**

Fecha expedición: 2022/03/01 - 16:04:20 **** Recibo No. S001090640 **** Num. Operación. 99-USUPUBXX-20220301-0199

*** EXPEDIDO A TRAVES DEL SISTEMA VIRTUAL S.I.I. ***

30 13 17 00 : AZULEJOS Y BALDOSAS
30 14 16 00 : AISLAMIENTO ESPECIAL
30 14 17 00 : CAPAS DE SELLAMIENTO DE AISLAMIENTO
30 15 15 00 : MATERIAL PARA TEJADOS Y TECHOS
30 15 16 00 : ACCESORIOS PARA TEJADOS
30 15 17 00 : CANALONES DE TEJADO Y ACCESORIOS
30 15 18 00 : MATERIALES PARA REVESTIMIENTO DE PAREDES Y EXTERIOR
30 15 19 00 : MATERIALES Y PRODUCTOS PARA ACABADOS
30 15 20 00 : CERCADO
30 15 21 00 : SUPERFICIE
30 16 15 00 : MATERIALES PARA ACABADOS DE PAREDES
30 16 16 00 : MATERIALES PARA TECHOS
30 16 17 00 : SUELOS
30 16 18 00 : EBANISTERÍA
30 16 19 00 : MOLDEADO Y CARPINTERÍA MECÁNICA
30 16 20 00 : MOLDURAS Y CARPINTERÍA
30 16 21 00 : LAMINADOS INTERIORES
30 16 22 00 : MOSTRADORES
30 16 24 00 : MUROS DIVISORIOS
30 17 15 00 : PUERTAS
30 17 16 00 : VENTANAS
30 17 17 00 : PRODUCTOS DE CRISTAL
30 17 18 00 : CLARABOYAS
30 17 19 00 : MARCOS DE VENTANAS
30 17 20 00 : PUERTAS
30 17 21 00 : PUERTAS PARA GARAJE Y OPERADORES
30 18 17 00 : GRIFOS
30 18 18 00 : CABEZAS, CHORROS Y PARTES Y ACCESORIOS DE GRIFOS Y DUCHAS
30 19 15 00 : ESCALERAS Y ANDAMIOS
30 19 16 00 : ESCALERAS Y ACCESORIOS DE ANDAMIAJE
30 19 17 00 : COBERTIZOS Y REMOLQUES DE CONSTRUCCIÓN
30 19 18 00 : EQUIPOS Y MATERIALES PARA CONSTRUCCIONES TEMPORALES Y APOYO AL MANTENIM...
30 26 15 00 : BARRAS DE LATÓN
30 26 16 00 : LÁMINAS DE LATÓN
30 26 17 00 : LINGOTES, BANDAS, PALANQUILLAS Y ALAMBRES DE LATÓN
30 26 24 00 : LINGOTES, BANDAS, PALANQUILLAS Y ALAMBRES DE COBRE
30 26 45 00 : BARRAS DE ACERO INOXIDABLE
30 26 49 00 : BARRAS DE ALUMINIO
30 26 55 00 : LINGOTES, BANDAS, PALANQUILLAS Y ALAMBRES DE HIERRO
30 26 58 00 : BARRAS Y LÁMINAS PLÁSTICAS
30 26 59 00 : ALAMBRE Y BANDAS DE PLÁSTICO
30 26 63 00 : MATERIALES ESTRUCTURALES DE MADERA
31 15 22 00 : ALAMBRES NO ELÉCTRICOS DE HIERRO Y ACERO
31 16 15 00 : TORNILLOS
31 16 16 00 : PERNOS
31 16 17 00 : TUERCAS
31 16 18 00 : ARANDELAS
31 16 20 00 : CLAVOS
31 16 21 00 : ANCLAS
31 16 22 00 : REMACHES
31 16 23 00 : FERRETERÍA DE MONTAJE
31 16 24 00 : FIJADORES VARIOS

***** CONTINUA *****



*** EXPEDIDO A TRAVES DEL SISTEMA VIRTUAL S.I.I. ***

31 16 25 00 : SOPORTES Y PUNTALES
31 16 28 00 : FERRETERÍA EN GENERAL
31 16 29 00 : MORDAZAS
31 16 34 00 : REDES DE METAL Y ESTRUCTURAS DE CRIBADO
39 10 16 00 : LÁMPARAS Y BOMBILLAS
39 10 18 00 : COMPONENTES Y ACCESORIOS DE LÁMPARA
39 10 19 00 : BALASTOS DE LÁMPARAS Y TRANSFORMADORES DE LÁMPARAS
39 11 15 00 : ILUMINACIÓN DE INTERIORES Y ARTEFACTOS
39 11 16 00 : ILUMINACIÓN EXTERIOR Y ARTEFACTOS
39 11 18 00 : ACCESORIOS DE ILUMINACIÓN
39 11 25 00 : LUMINARIAS DE ESCENARIOS Y ESTUDIOS
39 12 10 00 : EQUIPAMIENTO PARA DISTRIBUCIÓN Y CONVERSIÓN DE ALIMENTACIÓN
39 12 11 00 : CENTROS DE CONTROL Y DISTRIBUCIÓN Y ACCESORIOS
39 12 13 00 : CUADROS, REGISTROS Y MENAJE PARA ELECTRICIDAD
39 12 14 00 : LENGUETAS DE CONEXIÓN, CONECTADORES Y TERMINALES
39 12 16 00 : DISPOSITIVOS Y ACCESORIOS PARA LA PROTECCIÓN DE CIRCUITOS
39 12 17 00 : FERRETERÍA ELÉCTRICA Y SUMINISTROS
39 12 22 00 : INTERRUPTORES ELÉCTRICOS Y ACCESORIOS
39 13 15 00 : MARCADORES DE ALAMBRE Y DISPOSITIVOS PARA MARCAR ALAMBRE
39 13 16 00 : DISPOSITIVOS DE PROTECCIÓN DE ALAMBRE
39 13 17 00 : CONDUCTOS ELÉCTRICOS, ELECTRODUCTOS Y CABLES AÉREOS
41 11 15 00 : INSTRUMENTOS DE MEDICIÓN DEL PESO
41 11 16 00 : INSTRUMENTOS DE MEDIDA DE LONGITUD, ESPESOR O DISTANCIA
41 11 19 00 : INSTRUMENTOS INDICADORES Y DE REGISTRO
41 11 28 00 : EQUIPO E INSTRUMENTOS RELACIONADOS CON EL TRANSPORTE
41 11 39 00 : EQUIPO PARA MEDICIÓN DE SUELOS
41 11 45 00 : INSTRUMENTOS MECÁNICOS
47 10 15 00 : EQUIPO PARA EL TRATAMIENTO Y SUMINISTRO DE AGUA
72 10 15 00 : SERVICIOS DE APOYO PARA LA CONSTRUCCIÓN
72 10 29 00 : SERVICIOS DE MANTENIMIENTO Y REPARACIÓN DE INSTALACIONES
72 10 33 00 : SERVICIOS DE MANTENIMIENTO Y REPARACIÓN DE INFRAESTRUCTURA
72 11 11 00 : SERVICIOS DE CONSTRUCCIÓN DE UNIDADES MULTIFAMILIARES
72 12 11 00 : SERVICIOS DE CONSTRUCCIÓN DE EDIFICIOS COMERCIALES Y DE OFICINA
72 12 14 00 : SERVICIOS DE CONSTRUCCIÓN DE EDIFICIOS PÚBLICOS ESPECIALIZADOS
72 14 10 00 : SERVICIOS DE CONSTRUCCIÓN DE AUTOPISTAS Y CARRETERAS
72 14 11 00 : SERVICIOS DE CONSTRUCCIÓN Y REVESTIMIENTO Y PAVIMENTACIÓN DE INFRAEST...
72 14 13 00 : SERVICIO DE CONSTRUCCIÓN DE FACILIDADES ATLÉTICAS Y RECREATIVAS
72 14 14 00 : SERVICIOS DE CONSTRUCCIÓN Y REPARACIÓN DE FACILIDADES DE DETENCIÓN
72 14 15 00 : SERVICIOS DE PREPARACIÓN DE TIERRAS
72 14 16 00 : SERVICIOS DE CONSTRUCCIÓN DE SISTEMAS DE TRÁNSITO MASIVO
72 14 17 00 : SERVICIOS DE ALQUILER O ARRENDAMIENTO DE EQUIPO Y MAQUINARIA DE CONSTRU...
72 15 11 00 : SERVICIOS DE CONSTRUCCIÓN DE PLOMERÍA
72 15 14 00 : SERVICIOS DE CONSTRUCCIÓN DE RECUBRIMIENTOS DE MUROS
72 15 15 00 : SERVICIOS DE SISTEMAS ELÉCTRICOS
72 15 19 00 : SERVICIOS DE ALBAÑILERÍA Y MAMPOSTERÍA
72 15 20 00 : SERVICIOS DE PAÑETADO Y DRYWALL
72 15 25 00 : SERVICIOS DE INSTALACIÓN DE PISOS
72 15 27 00 : SERVICIOS DE INSTALACIÓN Y REPARACIÓN DE CONCRETO
72 15 29 00 : SERVICIOS DE MONTAJE DE ACERO ESTRUCTURAL
72 15 30 00 : SERVICIOS DE VIDRIOS Y VENTANERÍA
72 15 34 00 : SERVICIOS DE APAREJAMIENTO Y ANDAMIAJE
72 15 35 00 : SERVICIOS DE LIMPIEZA ESTRUCTURAL EXTERNA

***** CONTINUA *****



Cámara de Comercio
del Huila

**CAMARA DE COMERCIO DEL HUILA
MANRIQUE SAAVEDRA CARLOS**

Fecha expedición: 2022/03/01 - 16:04:20 **** Recibo No. S001090640 **** Num. Operación. 99-USUPUBXX-20220301-0199

*** EXPEDIDO A TRAVES DEL SISTEMA VIRTUAL S.I.I. ***

77 10 15 00 : EVALUACIÓN DE IMPACTO AMBIENTAL
77 10 16 00 : PLANEACIÓN AMBIENTAL
77 10 17 00 : SERVICIOS DE ASESORÍA AMBIENTAL
77 10 18 00 : AUDITORÍA AMBIENTAL
77 10 19 00 : SERVICIOS DE INVESTIGACIÓN DE CONTAMINACIÓN
77 10 20 00 : SERVICIOS DE REPORTE AMBIENTAL
77 11 15 00 : SERVICIOS DE SEGURIDAD AMBIENTAL
77 11 16 00 : REHABILITACIÓN AMBIENTAL
80 10 16 00 : GERENCIA DE PROYECTOS
81 10 15 00 : INGENIERÍA CIVIL Y ARQUITECTURA
83 10 15 00 : SERVICIOS DE ACUEDUCTO Y ALCANTARILLADO
83 10 18 00 : SERVICIOS ELÉCTRICOS
83 10 19 00 : CONSERVACIÓN DE ENERGÍA
95 10 15 00 : LOTES RESIDENCIALES
95 10 16 00 : LOTES COMERCIALES
95 10 17 00 : LOTES INDUSTRIALES
95 10 18 00 : LOTES DE TERRENOS GUBERNAMENTALES
95 12 15 00 : EDIFICIOS Y ESTRUCTURAS COMERCIALES Y DE ENTRETENIMIENTO
95 12 17 00 : EDIFICIOS Y ESTRUCTURAS PÚBLICOS
95 12 18 00 : EDIFICIOS Y ESTRUCTURAS UTILITARIOS
95 12 19 00 : EDIFICIOS Y ESTRUCTURAS EDUCACIONALES Y DE ADMINISTRACIÓN
95 12 21 00 : EDIFICIOS Y ESTRUCTURAS DE ACOMODACIONES
95 12 23 00 : EDIFICIOS Y ESTRUCTURAS DE SALUD Y DEPORTIVAS
95 12 24 00 : EDIFICIOS Y ESTRUCTURAS INDUSTRIALES
95 13 16 00 : EDIFICIOS Y ESTRUCTURAS COMERCIALES E INDUSTRIALES PORTÁTILES
95 13 17 00 : TIENDAS CARPAS Y ESTRUCTURAS DE MEMBRANA

EXPERIENCIA No.41 :

NÚMERO CONSECUTIVO DEL CONTRATO:043

CONTRATO CELEBRADO POR :1 - EL PROPONENTE

NOMBRE DEL CONTRATISTA :MANRIQUE SAAVEDRA CARLOS

NOMBRE DEL CONTRATANTE :MUNICIPIO DE PITALITO

VALOR CONTRATADO EN SMMLV :805,93

SG FM CL PR - DESCRIPCIÓN

11 11 18 00 : ARCILLAS
11 12 16 00 : MADERA
11 11 17 00 : ARENA
11 12 20 00 : PRODUCTOS DE MADERA DISEÑADOS
11 14 16 00 : DESECHOS NO METÁLICOS Y CHATARRA
11 19 16 00 : CHATARRA
11 19 17 00 : VIRUTAS
15 10 15 00 : PETRÓLEO Y DESTILADOS
20 11 17 00 : ACCESORIOS DE PERFORACIÓN Y EXPLOTACIÓN
20 12 11 00 : EQUIPO PARA CEMENTAR
20 12 14 00 : HERRAMIENTAS Y EQUIPO DE TERMINACIÓN
20 12 15 00 : HERRAMIENTAS CONVENCIONALES DE PERFORACIÓN
20 12 20 00 : EQUIPO DE PRUEBA Y ACCESORIOS
20 12 30 00 : EQUIPO MULTILATERAL
20 14 10 00 : EQUIPO DE CABEZA DE POZO
20 14 13 00 : ANCLAS Y BOMBAS DE CHORRO DE BARRENAS HACIA ABAJO
20 14 29 00 : TANQUES Y RECIPIENTES ALMACENADORES

***** CONTINUA *****



Cámara de Comercio
del Huila

**CAMARA DE COMERCIO DEL HUILA
MANRIQUE SAAVEDRA CARLOS**

Fecha expedición: 2022/03/01 - 16:04:20 **** Recibo No. S001090640 **** Num. Operación. 99-USUPUBXX-20220301-0199

*** EXPEDIDO A TRAVES DEL SISTEMA VIRTUAL S.I.I. ***

20 12 22 00 : EQUIPO DE PRUEBA DEL POZO
21 10 15 00 : MAQUINARIA AGRÍCOLA PARA PREPARACIÓN DEL SUELO
21 10 22 00 : MAQUINARIA Y EQUIPO PARA SILVICULTURA
22 10 15 00 : MAQUINARIA PARA TRABAJO DE DESMONTE
22 10 16 00 : EQUIPO DE PAVIMENTACIÓN
22 10 17 00 : COMPONENTES DE EQUIPO PESADO
22 10 18 00 : GRÚAS DE ELEVACIÓN
22 10 19 00 : MAQUINARIA Y ACCESORIOS DE CONSTRUCCIÓN DE EDIFICIOS
22 10 20 00 : EQUIPO Y MAQUINARIA DE DEMOLICIÓN DE EDIFICIOS
20 12 27 00 : MERCANCÍA TUBULAR PARA CAMPO PETROLERO
20 12 28 00 : EQUIPO Y PLATAFORMAS DE REACONDICIONAMIENTO Y PERFORACIÓN
23 10 15 00 : MAQUINARIA PARA TRABAJAR MADERA, PIEDRA, CERÁMICA Y SIMILARES
23 23 12 00 : SIERRAS CIRCULARES Y ACCESORIOS
23 27 18 00 : SUMINISTROS PARA SOLDAR, SOLDADURA FUERTE Y SOLDADURA DÉBIL
24 10 15 00 : CAMIONES INDUSTRIALES
24 10 17 00 : TRANSPORTADORES Y ACCESORIOS
24 11 15 00 : BOLSAS
24 11 18 00 : TANQUES Y CILINDROS Y SUS ACCESORIOS
24 12 15 00 : CAJAS, BOLSAS Y SACOS PARA EMPAQUETADO
25 10 15 00 : VEHÍCULOS DE PASAJEROS
25 10 21 00 : CAMIONES TRACTORES
25 19 15 00 : SISTEMAS Y EQUIPO DE APOYO PARA TRANSPORTE AÉREO
25 19 17 00 : EQUIPO PARA EL MANTENIMIENTO DE VEHÍCULO
26 12 15 00 : ALAMBRE ELÉCTRICO
26 12 16 00 : CABLES ELÉCTRICOS Y ACCESORIOS
26 11 18 00 : COMPONENTES DE LA TRANSMISIÓN
27 11 16 00 : HERRAMIENTAS DE PERFILAR
27 11 22 00 : HERRAMIENTAS DE ALBAÑILERÍA Y CONCRETO
27 11 27 00 : HERRAMIENTAS MECÁNICAS
27 11 30 00 : CEPILLOS
27 11 32 00 : JUEGOS DE HERRAMIENTAS
27 12 17 00 : ACCESORIOS DE TUBERÍA Y MANGA HIDRÁULICA
27 12 18 00 : HERRAMIENTAS HIDRÁULICAS
30 10 23 00 : PERFILES
30 10 24 00 : VARILLAS
30 11 15 00 : CONCRETO Y MORTEROS
30 11 16 00 : CEMENTO Y CAL
30 11 17 00 : YESOS
30 11 18 00 : AGREGADOS
30 11 19 00 : ELEMENTOS PARA REFORZAR CONCRETO
30 12 15 00 : DERIVADOS BITUMINOSOS
30 12 16 00 : ASFALTOS
30 12 17 00 : MATERIALES DE CONSTRUCCIÓN DE CAMINOS Y CARRILERAS
30 12 18 00 : MATERIALES DE ARQUITECTURA PAISAJÍSTICA
30 12 19 00 : MATERIALES PARA ESTABILIZACIÓN Y REFUERZO DE SUELOS
30 13 15 00 : BLOQUES
30 13 16 00 : LADRILLOS
30 15 19 00 : MATERIALES Y PRODUCTOS PARA ACABADOS
30 15 21 00 : SUPERFICIE
30 16 17 00 : SUELOS
30 16 20 00 : MOLDURAS Y CARPINTERÍA
30 18 15 00 : PORCELANA SANITARIA

***** CONTINUA *****



Cámara de Comercio
del Huila

**CAMARA DE COMERCIO DEL HUILA
MANRIQUE SAAVEDRA CARLOS**

Fecha expedición: 2022/03/01 - 16:04:20 **** Recibo No. S001090640 **** Num. Operación. 99-USUPUBXX-20220301-0199

*** EXPEDIDO A TRAVES DEL SISTEMA VIRTUAL S.I.I. ***

30 18 17 00 : GRIFOS
30 18 18 00 : CABEZAS, CHORROS Y PARTES Y ACCESORIOS DE GRIFOS Y DUCHAS
30 19 15 00 : ESCALERAS Y ANDAMIOS
30 19 16 00 : ESCALERAS Y ACCESORIOS DE ANDAMIAJE
30 19 17 00 : COBERTIZOS Y REMOLQUES DE CONSTRUCCIÓN
30 19 18 00 : EQUIPOS Y MATERIALES PARA CONSTRUCCIONES TEMPORALES Y APOYO AL MANTENIM...
30 26 54 00 : LÁMINAS DE HIERRO
31 15 22 00 : ALAMBRES NO ELÉCTRICOS DE HIERRO Y ACERO
31 16 23 00 : FERRETERÍA DE MONTAJE
31 16 24 00 : FIJADORES VARIOS
31 16 28 00 : FERRETERÍA EN GENERAL
31 16 34 00 : REDES DE METAL Y ESTRUCTURAS DE CRIBADO
31 18 17 00 : EMBALAJES Y EMPAQUETADURAS
31 35 12 00 : CONJUNTOS DE TUBERÍA SOLDADA O SOLDADA CON LATÓN
32 10 15 00 : CONJUNTOS DE CIRCUITOS Y COMPONENTES DE RADIOFRECUENCIA (RF)
32 15 19 00 : DISPOSITIVOS DE AUTOMATIZACIÓN DE CONTROL DE LA CONECTIVIDAD
39 12 18 00 : INSTALACIONES DE EDIFICIOS INTELIGENTES - IBI
40 14 16 00 : VÁLVULAS
40 14 17 00 : MATERIAL DE FERRETERÍA Y ACCESORIOS
40 15 15 00 : BOMBAS
40 15 17 00 : PIEZAS Y ACCESORIOS DE BOMBA
40 17 16 00 : TUBOS Y TUBERÍAS INDUSTRIALES
40 17 17 00 : ADAPTADORES DE TUBOS
40 17 20 00 : DEFLECTORES PARA TUBOS
40 17 22 00 : BRIDAS CIEGAS PARA TUBOS
40 17 24 00 : TAPAS PARA TUBOS
40 17 25 00 : CONECTORES DE TUBOS
40 17 27 00 : CRUCES DE TUBOS
40 17 28 00 : CODOS DE TUBOS
40 17 29 00 : UNIONES DE EXTENSIÓN DE TUBOS
40 17 35 00 : TAPONES PARA TUBOS
40 17 36 00 : ACOPLAMIENTOS REDUCTORES PARA TUBOS
40 17 34 00 : BRIDAS DE PLATO
40 17 37 00 : BRIDAS REDUCTORAS PARA TUBOS
40 17 38 00 : ABRAZADERAS DE REPARACIÓN PARA TUBOS
40 17 39 00 : DISCO DE RUPTURA PARA TUBOS
40 17 40 00 : BRIDA DESLIZANTE PARA TUBOS
40 17 43 00 : ESPACIADORES PARA TUBOS
40 17 46 00 : T PARA TUBOS
40 17 47 00 : BRIDA ROSCADA PARA TUBOS
40 17 49 00 : UNIONES PARA TUBOS
40 17 52 00 : Y DE CONEXIÓN PARA TUBOS
40 18 31 00 : ACCESORIOS DE TUBOS
41 11 16 00 : INSTRUMENTOS DE MEDIDA DE LONGITUD, ESPESOR O DISTANCIA
42 23 15 00 : SUMINISTROS Y EQUIPO DE ALIMENTACIÓN ENTERAL
47 10 15 00 : EQUIPO PARA EL TRATAMIENTO Y SUMINISTRO DE AGUA
60 12 11 00 : LIENZOS, PELÍCULAS, TABLEROS Y PAPELES DE ARTISTA
60 14 13 00 : SISTEMAS DE CONSTRUCCIÓN Y BLOQUES INFANTILES
70 13 15 00 : PROTECCIÓN DEL TERRENO Y DEL SUELO
70 17 17 00 : RIEGO
71 10 16 00 : SERVICIOS MINEROS DE PERFORACIÓN Y VOLADURA
71 10 17 00 : EXTRACCIÓN

***** CONTINUA *****



*** EXPEDIDO A TRAVES DEL SISTEMA VIRTUAL S.I.I. ***

71 12 11 00 : SERVICIOS DE TUBERÍA ADUJADA
71 12 15 00 : SERVICIOS DE MEDIDA DE PERFORACIÓN
71 12 25 00 : SERVICIOS DE CONTROL DE GAS O AGUA
72 10 15 00 : SERVICIOS DE APOYO PARA LA CONSTRUCCIÓN
72 10 21 00 : CONTROL DE PLAGAS
72 10 29 00 : SERVICIOS DE MANTENIMIENTO Y REPARACIÓN DE INSTALACIONES
72 10 33 00 : SERVICIOS DE MANTENIMIENTO Y REPARACIÓN DE INFRAESTRUCTURA
72 11 10 00 : SERVICIOS DE CONSTRUCCIÓN DE UNIDADES UNIFAMILIARES
72 12 11 00 : SERVICIOS DE CONSTRUCCIÓN DE EDIFICIOS COMERCIALES Y DE OFICINA
72 12 12 00 : SERVICIOS DE CONSTRUCCIÓN DE EDIFICIOS AGRÍCOLAS
72 12 14 00 : SERVICIOS DE CONSTRUCCIÓN DE EDIFICIOS PÚBLICOS ESPECIALIZADOS
72 12 15 00 : SERVICIOS DE CONSTRUCCIÓN DE PLANTAS INDUSTRIALES
72 14 10 00 : SERVICIOS DE CONSTRUCCIÓN DE AUTOPISTAS Y CARRETERAS
72 14 11 00 : SERVICIOS DE CONSTRUCCIÓN Y REVESTIMIENTO Y PAVIMENTACIÓN DE INFRAEST...
72 14 12 00 : SERVICIOS DE CONSTRUCCIÓN MARINA
72 14 14 00 : SERVICIOS DE CONSTRUCCIÓN Y REPARACIÓN DE FACILIDADES DE DETENCIÓN
72 14 15 00 : SERVICIOS DE PREPARACIÓN DE TIERRAS
72 14 17 00 : SERVICIOS DE ALQUILER O ARRENDAMIENTO DE EQUIPO Y MAQUINARIA DE CONSTRU...
72 15 11 00 : SERVICIOS DE CONSTRUCCIÓN DE PLOMERÍA
72 15 14 00 : SERVICIOS DE CONSTRUCCIÓN DE RECUBRIMIENTOS DE MUROS
72 15 18 00 : SERVICIOS DE MANTENIMIENTO Y REPARACIÓN DE INSTALACIÓN DE MÁQUINAS
72 15 19 00 : SERVICIOS DE ALBAÑILERÍA Y MAMPOSTERÍA
72 15 27 00 : SERVICIOS DE INSTALACIÓN Y REPARACIÓN DE CONCRETO
72 15 29 00 : SERVICIOS DE MONTAJE DE ACERO ESTRUCTURAL
72 15 39 00 : SERVICIO DE PREPARACIÓN DE OBRAS DE CONSTRUCCIÓN
73 15 21 00 : SERVICIOS DE MANTENIMIENTO Y REPARACIÓN DE EQUIPO DE MANUFACTURA
76 12 17 00 : TRATAMIENTO DE DESECHOS LÍQUIDOS
76 10 15 00 : DESINFECCIÓN
76 12 21 00 : SERVICIOS DE MEZCLA DE DESECHOS A COMBUSTIBLE
77 10 16 00 : PLANEACIÓN AMBIENTAL
77 10 17 00 : SERVICIOS DE ASESORÍA AMBIENTAL
77 10 18 00 : AUDITORÍA AMBIENTAL
77 10 19 00 : SERVICIOS DE INVESTIGACIÓN DE CONTAMINACIÓN
77 10 20 00 : SERVICIOS DE REPORTE AMBIENTAL
77 11 15 00 : SERVICIOS DE SEGURIDAD AMBIENTAL
77 12 17 00 : CONTAMINACIÓN DEL AGUA
77 13 17 00 : CONTAMINACIÓN DE SUSTANCIAS TÓXICAS
80 10 16 00 : GERENCIA DE PROYECTOS
81 10 15 00 : INGENIERÍA CIVIL Y ARQUITECTURA
81 10 27 00 : SERVICIOS DE DISEÑO E INGENIERÍA DE SISTEMAS INSTRUMENTADOS DE CONTROL
83 10 15 00 : SERVICIOS DE ACUEDUCTO Y ALCANTARILLADO
83 10 18 00 : SERVICIOS ELÉCTRICOS
83 10 19 00 : CONSERVACIÓN DE ENERGÍA
93 15 15 00 : ADMINISTRACIÓN PÚBLICA
95 10 15 00 : LOTES RESIDENCIALES
95 10 16 00 : LOTES COMERCIALES
95 10 17 00 : LOTES INDUSTRIALES
95 10 18 00 : LOTES DE TERRENOS GUBERNAMENTALES
95 10 19 00 : TIERRAS AGRÍCOLAS
95 11 16 00 : VÍAS DE TRÁFICO ABIERTO
95 12 16 00 : EDIFICIOS Y ESTRUCTURAS DE TRANSPORTE
95 12 17 00 : EDIFICIOS Y ESTRUCTURAS PÚBLICOS

***** CONTINUA *****



Cámara de Comercio
del Huila

**CAMARA DE COMERCIO DEL HUILA
MANRIQUE SAAVEDRA CARLOS**

Fecha expedición: 2022/03/01 - 16:04:20 **** Recibo No. S001090640 **** Num. Operación. 99-USUPUBXX-20220301-0199

*** EXPEDIDO A TRAVES DEL SISTEMA VIRTUAL S.I.I. ***

95 12 19 00 : EDIFICIOS Y ESTRUCTURAS EDUCACIONALES Y DE ADMINISTRACIÓN
95 12 24 00 : EDIFICIOS Y ESTRUCTURAS INDUSTRIALES

EXPERIENCIA No.42 :

NÚMERO CONSECUTIVO DEL CONTRATO:044

CONTRATO CELEBRADO POR :3 - CONSORCIO O UNIÓN TEMPORAL

NOMBRE DEL CONTRATISTA :UNION TEMPORAL CONSTRUACUEDUCTOS

NOMBRE DEL CONTRATANTE :EMPRESAS PUBLICAS DE NEIVA

VALOR CONTRATADO EN SMMLV :12491,82

PORCENTAJE DE PARTICIPACIÓN EN EL VALOR EJECUTADO EN CASO DE CONSORCIOS Y UNIONES TEMPORALES: 90%

SG FM CL PR - DESCRIPCIÓN

10 16 15 00 : ÁRBOLES Y ARBUSTOS
10 16 16 00 : PLANTAS FLORALES
11 11 15 00 : BARRO Y TIERRA
11 11 16 00 : PIEDRA
11 11 18 00 : ARCILLAS
11 12 16 00 : MADERA
11 11 17 00 : ARENA
11 12 20 00 : PRODUCTOS DE MADERA DISEÑADOS
11 14 16 00 : DESECHOS NO METÁLICOS Y CHATARRA
11 19 16 00 : CHATARRA
11 19 17 00 : VIRUTAS
15 10 15 00 : PETRÓLEO Y DESTILADOS
20 11 17 00 : ACCESORIOS DE PERFORACIÓN Y EXPLOTACIÓN
20 12 11 00 : EQUIPO PARA CEMENTAR
20 12 14 00 : HERRAMIENTAS Y EQUIPO DE TERMINACIÓN
20 12 15 00 : HERRAMIENTAS CONVENCIONALES DE PERFORACIÓN
20 12 20 00 : EQUIPO DE PRUEBA Y ACCESORIOS
20 12 30 00 : EQUIPO MULTILATERAL
20 14 10 00 : EQUIPO DE CABEZA DE POZO
20 14 13 00 : ANCLAS Y BOMBAS DE CHORRO DE BARRENAS HACIA ABAJO
20 14 29 00 : TANQUES Y RECIPIENTES ALMACENADORES
20 12 22 00 : EQUIPO DE PRUEBA DEL POZO
21 10 15 00 : MAQUINARIA AGRÍCOLA PARA PREPARACIÓN DEL SUELO
21 10 22 00 : MAQUINARIA Y EQUIPO PARA SILVICULTURA
22 10 15 00 : MAQUINARIA PARA TRABAJO DE DESMONTE
22 10 16 00 : EQUIPO DE PAVIMENTACIÓN
22 10 17 00 : COMPONENTES DE EQUIPO PESADO
22 10 18 00 : GRÚAS DE ELEVACIÓN
22 10 19 00 : MAQUINARIA Y ACCESORIOS DE CONSTRUCCIÓN DE EDIFICIOS
22 10 20 00 : EQUIPO Y MAQUINARIA DE DEMOLICIÓN DE EDIFICIOS
20 12 27 00 : MERCANCÍA TUBULAR PARA CAMPO PETROLERO
20 12 28 00 : EQUIPO Y PLATAFORMAS DE REACONDICIONAMIENTO Y PERFORACIÓN
23 10 15 00 : MAQUINARIA PARA TRABAJAR MADERA, PIEDRA, CERÁMICA Y SIMILARES
23 23 12 00 : SIERRAS CIRCULARES Y ACCESORIOS
23 27 18 00 : SUMINISTROS PARA SOLDAR, SOLDADURA FUERTE Y SOLDADURA DÉBIL
24 10 15 00 : CAMIONES INDUSTRIALES
24 10 17 00 : TRANSPORTADORES Y ACCESORIOS
24 11 15 00 : BOLSAS
24 11 18 00 : TANQUES Y CILINDROS Y SUS ACCESORIOS
24 12 15 00 : CAJAS, BOLSAS Y SACOS PARA EMPAQUETADO

***** CONTINUA *****



Cámara de Comercio
del Huila

**CAMARA DE COMERCIO DEL HUILA
MANRIQUE SAAVEDRA CARLOS**

Fecha expedición: 2022/03/01 - 16:04:20 **** Recibo No. S001090640 **** Num. Operación. 99-USUPUBXX-20220301-0199

*** EXPEDIDO A TRAVES DEL SISTEMA VIRTUAL S.I.I. ***

25 10 15 00 : VEHÍCULOS DE PASAJEROS
25 10 21 00 : CAMIONES TRACTORES
25 19 15 00 : SISTEMAS Y EQUIPO DE APOYO PARA TRANSPORTE AÉREO
25 19 17 00 : EQUIPO PARA EL MANTENIMIENTO DE VEHÍCULO
26 12 15 00 : ALAMBRE ELÉCTRICO
26 12 16 00 : CABLES ELÉCTRICOS Y ACCESORIOS
26 11 18 00 : COMPONENTES DE LA TRANSMISIÓN
27 11 16 00 : HERRAMIENTAS DE PERFILAR
27 11 22 00 : HERRAMIENTAS DE ALBAÑILERÍA Y CONCRETO
27 11 27 00 : HERRAMIENTAS MECÁNICAS
27 11 30 00 : CEPILLOS
27 11 32 00 : JUEGOS DE HERRAMIENTAS
27 12 17 00 : ACCESORIOS DE TUBERÍA Y MANGA HIDRÁULICA
27 12 18 00 : HERRAMIENTAS HIDRÁULICAS
30 10 23 00 : PERFILES
30 10 24 00 : VARILLAS
30 11 15 00 : CONCRETO Y MORTEROS
30 11 16 00 : CEMENTO Y CAL
30 11 17 00 : YESOS
30 11 18 00 : AGREGADOS
30 11 19 00 : ELEMENTOS PARA REFORZAR CONCRETO
30 12 15 00 : DERIVADOS BITUMINOSOS
30 12 16 00 : ASFALTOS
30 12 17 00 : MATERIALES DE CONSTRUCCIÓN DE CAMINOS Y CARRILERAS
30 12 18 00 : MATERIALES DE ARQUITECTURA PAISAJÍSTICA
30 12 19 00 : MATERIALES PARA ESTABILIZACIÓN Y REFUERZO DE SUELOS
30 13 15 00 : BLOQUES
30 13 16 00 : LADRILLOS
30 15 19 00 : MATERIALES Y PRODUCTOS PARA ACABADOS
30 15 21 00 : SUPERFICIE
30 16 17 00 : SUELOS
30 16 20 00 : MOLDURAS Y CARPINTERÍA
30 18 15 00 : PORCELANA SANITARIA
30 18 17 00 : GRIFOS
30 18 18 00 : CABEZAS, CHORROS Y PARTES Y ACCESORIOS DE GRIFOS Y DUCHAS
30 19 15 00 : ESCALERAS Y ANDAMIOS
30 19 16 00 : ESCALERAS Y ACCESORIOS DE ANDAMIAJE
30 19 17 00 : COBERTIZOS Y REMOLQUES DE CONSTRUCCIÓN
30 19 18 00 : EQUIPOS Y MATERIALES PARA CONSTRUCCIONES TEMPORALES Y APOYO AL MANTENIM...
30 26 54 00 : LÁMINAS DE HIERRO
31 15 22 00 : ALAMBRES NO ELÉCTRICOS DE HIERRO Y ACERO
31 16 23 00 : FERRETERÍA DE MONTAJE
31 16 24 00 : FIJADORES VARIOS
31 16 28 00 : FERRETERÍA EN GENERAL
31 16 34 00 : REDES DE METAL Y ESTRUCTURAS DE CRIBADO
31 18 17 00 : EMBALAJES Y EMPAQUETADURAS
31 35 12 00 : CONJUNTOS DE TUBERÍA SOLDADA O SOLDADA CON LATÓN
32 10 15 00 : CONJUNTOS DE CIRCUITOS Y COMPONENTES DE RADIOFRECUENCIA (RF)
32 15 19 00 : DISPOSITIVOS DE AUTOMATIZACIÓN DE CONTROL DE LA CONECTIVIDAD
39 12 18 00 : INSTALACIONES DE EDIFICIOS INTELIGENTES - IBI
40 14 16 00 : VÁLVULAS
40 14 17 00 : MATERIAL DE FERRETERÍA Y ACCESORIOS

***** CONTINUA *****



Cámara de Comercio
del Huila

**CAMARA DE COMERCIO DEL HUILA
MANRIQUE SAAVEDRA CARLOS**

Fecha expedición: 2022/03/01 - 16:04:20 **** Recibo No. S001090640 **** Num. Operación. 99-USUPUBXX-20220301-0199

*** EXPEDIDO A TRAVES DEL SISTEMA VIRTUAL S.I.I. ***

40 15 15 00 : BOMBAS
40 15 17 00 : PIEZAS Y ACCESORIOS DE BOMBA
40 17 16 00 : TUBOS Y TUBERÍAS INDUSTRIALES
40 17 17 00 : ADAPTADORES DE TUBOS
40 17 20 00 : DEFLECTORES PARA TUBOS
40 17 22 00 : BRIDAS CIEGAS PARA TUBOS
40 17 24 00 : TAPAS PARA TUBOS
40 17 25 00 : CONECTORES DE TUBOS
40 17 27 00 : CRUCES DE TUBOS
40 17 28 00 : CODOS DE TUBOS
40 17 29 00 : UNIONES DE EXTENSIÓN DE TUBOS
40 17 35 00 : TAPONES PARA TUBOS
40 17 36 00 : ACOPLAMIENTOS REDUCTORES PARA TUBOS
40 17 34 00 : BRIDAS DE PLATO
40 17 37 00 : BRIDAS REDUCTORAS PARA TUBOS
40 17 38 00 : ABRAZADERAS DE REPARACIÓN PARA TUBOS
40 17 39 00 : DISCO DE RUPTURA PARA TUBOS
40 17 40 00 : BRIDA DESLIZANTE PARA TUBOS
40 17 43 00 : ESPACIADORES PARA TUBOS
40 17 46 00 : T PARA TUBOS
40 17 47 00 : BRIDA ROSCADA PARA TUBOS
40 17 49 00 : UNIONES PARA TUBOS
40 17 52 00 : Y DE CONEXIÓN PARA TUBOS
40 18 31 00 : ACCESORIOS DE TUBOS
41 11 16 00 : INSTRUMENTOS DE MEDIDA DE LONGITUD, ESPESOR O DISTANCIA
42 23 15 00 : SUMINISTROS Y EQUIPO DE ALIMENTACIÓN ENTERAL
47 10 15 00 : EQUIPO PARA EL TRATAMIENTO Y SUMINISTRO DE AGUA
60 12 11 00 : LIENZOS, PELÍCULAS, TABLEROS Y PAPELES DE ARTISTA
60 14 13 00 : SISTEMAS DE CONSTRUCCIÓN Y BLOQUES INFANTILES
70 13 15 00 : PROTECCIÓN DEL TERRENO Y DEL SUELO
70 17 17 00 : RIEGO
71 10 16 00 : SERVICIOS MINEROS DE PERFORACIÓN Y VOLADURA
71 10 17 00 : EXTRACCIÓN
71 12 11 00 : SERVICIOS DE TUBERÍA ADUJADA
71 12 15 00 : SERVICIOS DE MEDIDA DE PERFORACIÓN
71 12 25 00 : SERVICIOS DE CONTROL DE GAS O AGUA
72 10 15 00 : SERVICIOS DE APOYO PARA LA CONSTRUCCIÓN
72 10 21 00 : CONTROL DE PLAGAS
72 10 29 00 : SERVICIOS DE MANTENIMIENTO Y REPARACIÓN DE INSTALACIONES
72 10 33 00 : SERVICIOS DE MANTENIMIENTO Y REPARACIÓN DE INFRAESTRUCTURA
72 11 10 00 : SERVICIOS DE CONSTRUCCIÓN DE UNIDADES UNIFAMILIARES
72 12 11 00 : SERVICIOS DE CONSTRUCCIÓN DE EDIFICIOS COMERCIALES Y DE OFICINA
72 12 12 00 : SERVICIOS DE CONSTRUCCIÓN DE EDIFICIOS AGRÍCOLAS
72 12 14 00 : SERVICIOS DE CONSTRUCCIÓN DE EDIFICIOS PÚBLICOS ESPECIALIZADOS
72 12 15 00 : SERVICIOS DE CONSTRUCCIÓN DE PLANTAS INDUSTRIALES
72 14 10 00 : SERVICIOS DE CONSTRUCCIÓN DE AUTOPISTAS Y CARRETERAS
72 14 11 00 : SERVICIOS DE CONSTRUCCIÓN Y REVESTIMIENTO Y PAVIMENTACIÓN DE INFRAEST...
72 14 12 00 : SERVICIOS DE CONSTRUCCIÓN MARINA
72 14 14 00 : SERVICIOS DE CONSTRUCCIÓN Y REPARACIÓN DE FACILIDADES DE DETENCIÓN
72 14 15 00 : SERVICIOS DE PREPARACIÓN DE TIERRAS
72 14 17 00 : SERVICIOS DE ALQUILER O ARRENDAMIENTO DE EQUIPO Y MAQUINARIA DE CONSTRU...
72 15 11 00 : SERVICIOS DE CONSTRUCCIÓN DE PLOMERÍA

***** CONTINUA *****



Cámara de Comercio
del Huila

**CAMARA DE COMERCIO DEL HUILA
MANRIQUE SAAVEDRA CARLOS**

Fecha expedición: 2022/03/01 - 16:04:20 **** Recibo No. S001090640 **** Num. Operación. 99-USUPUBXX-20220301-0199

*** EXPEDIDO A TRAVES DEL SISTEMA VIRTUAL S.I.I. ***

72 15 14 00 : SERVICIOS DE CONSTRUCCIÓN DE RECUBRIMIENTOS DE MUROS
72 15 18 00 : SERVICIOS DE MANTENIMIENTO Y REPARACIÓN DE INSTALACIÓN DE MÁQUINAS
72 15 19 00 : SERVICIOS DE ALBAÑILERÍA Y MAMPOSTERÍA
72 15 27 00 : SERVICIOS DE INSTALACIÓN Y REPARACIÓN DE CONCRETO
72 15 29 00 : SERVICIOS DE MONTAJE DE ACERO ESTRUCTURAL
72 15 39 00 : SERVICIO DE PREPARACIÓN DE OBRAS DE CONSTRUCCIÓN
73 15 21 00 : SERVICIOS DE MANTENIMIENTO Y REPARACIÓN DE EQUIPO DE MANUFACTURA
76 12 17 00 : TRATAMIENTO DE DESECHOS LÍQUIDOS
76 10 15 00 : DESINFECCIÓN
76 12 21 00 : SERVICIOS DE MEZCLA DE DESECHOS A COMBUSTIBLE
77 10 16 00 : PLANEACIÓN AMBIENTAL
77 10 17 00 : SERVICIOS DE ASESORÍA AMBIENTAL
77 10 18 00 : AUDITORÍA AMBIENTAL
77 10 19 00 : SERVICIOS DE INVESTIGACIÓN DE CONTAMINACIÓN
77 10 20 00 : SERVICIOS DE REPORTE AMBIENTAL
77 11 15 00 : SERVICIOS DE SEGURIDAD AMBIENTAL
77 12 17 00 : CONTAMINACIÓN DEL AGUA
77 13 17 00 : CONTAMINACIÓN DE SUSTANCIAS TÓXICAS
80 10 16 00 : GERENCIA DE PROYECTOS
81 10 15 00 : INGENIERÍA CIVIL Y ARQUITECTURA
81 10 27 00 : SERVICIOS DE DISEÑO E INGENIERÍA DE SISTEMAS INSTRUMENTADOS DE CONTROL
83 10 15 00 : SERVICIOS DE ACUEDUCTO Y ALCANTARILLADO
83 10 18 00 : SERVICIOS ELÉCTRICOS
83 10 19 00 : CONSERVACIÓN DE ENERGÍA
93 15 15 00 : ADMINISTRACIÓN PÚBLICA
95 10 15 00 : LOTES RESIDENCIALES
95 10 16 00 : LOTES COMERCIALES
95 10 17 00 : LOTES INDUSTRIALES
95 10 18 00 : LOTES DE TERRENOS GUBERNAMENTALES
95 10 19 00 : TIERRAS AGRÍCOLAS
95 11 16 00 : VÍAS DE TRÁFICO ABIERTO
95 12 16 00 : EDIFICIOS Y ESTRUCTURAS DE TRANSPORTE
95 12 17 00 : EDIFICIOS Y ESTRUCTURAS PÚBLICOS
95 12 19 00 : EDIFICIOS Y ESTRUCTURAS EDUCACIONALES Y DE ADMINISTRACIÓN
95 12 24 00 : EDIFICIOS Y ESTRUCTURAS INDUSTRIALES

EXPERIENCIA No.43 :

NÚMERO CONSECUTIVO DEL CONTRATO:047

CONTRATO CELEBRADO POR :3 - CONSORCIO O UNIÓN TEMPORAL

NOMBRE DEL CONTRATISTA :CONSORCIO CENTRO CULTURAL 2011

NOMBRE DEL CONTRATANTE :MUNICIPIO DE RIVERA

VALOR CONTRATADO EN SMMLV :402,18

PORCENTAJE DE PARTICIPACIÓN EN EL VALOR EJECUTADO EN CASO DE CONSORCIOS Y UNIONES TEMPORALES: 5%

SG FM CL PR - DESCRIPCIÓN

11 11 15 00 : BARRO Y TIERRA
11 11 16 00 : PIEDRA
11 11 17 00 : ARENA
11 11 18 00 : ARCILLAS
11 12 16 00 : MADERA
11 12 17 00 : PRODUCTOS SECUNDARIOS DE LA EXPLOTACIÓN FORESTAL
11 12 20 00 : PRODUCTOS DE MADERA DISEÑADOS

***** CONTINUA *****



Cámara de Comercio
del Huila

**CAMARA DE COMERCIO DEL HUILA
MANRIQUE SAAVEDRA CARLOS**

Fecha expedición: 2022/03/01 - 16:04:20 **** Recibo No. S001090640 **** Num. Operación. 99-USUPUBXX-20220301-0199

*** EXPEDIDO A TRAVES DEL SISTEMA VIRTUAL S.I.I. ***

11 14 16 00 : DESECHOS NO METÁLICOS Y CHATARRA
11 19 16 00 : CHATARRA
11 19 17 00 : VIRUTAS
23 10 15 00 : MAQUINARIA PARA TRABAJAR MADERA, PIEDRA, CERÁMICA Y SIMILARES
23 23 12 00 : SIERRAS CIRCULARES Y ACCESORIOS
23 24 15 00 : MÁQUINAS CORTADORAS DE METALES
23 24 16 00 : HERRAMIENTAS CORTADORAS DE METALES
23 24 18 00 : MÁQUINAS TALADRADORAS DE METALES
23 24 19 00 : MÁQUINAS PERFORADORAS DE METALES
23 25 15 00 : MAQUINARIA PARA TUBULARES DOBLADOS
23 27 14 00 : MÁQUINAS SOLDADORAS
23 27 15 00 : MAQUINARIA DE SOLDADURA FUERTE
23 27 16 00 : MAQUINARIA DE SOLDADURA DÉBIL
23 27 17 00 : ACCESORIOS PARA SOLDAR, SOLDADURA FUERTE Y SOLDADURA DÉBIL
23 27 18 00 : SUMINISTROS PARA SOLDAR, SOLDADURA FUERTE Y SOLDADURA DÉBIL
24 10 16 00 : EQUIPO DE IZAJE Y ACCESORIOS
24 10 20 00 : DISPOSICIÓN EN ESTANTES Y ALMACENAMIENTO
24 12 15 00 : CAJAS, BOLSAS Y SACOS PARA EMPAQUETADO
26 13 18 00 : EQUIPO DE CONTROL DE PRODUCCIÓN DE ENERGÍA
27 11 15 00 : HERRAMIENTAS DE CORTE Y ENGARZADO Y PUNZONES
27 11 16 00 : HERRAMIENTAS DE PERFILAR
27 11 17 00 : LLAVES INGLÉSAS Y GUÍAS
27 11 18 00 : HERRAMIENTAS DE MEDIDA Y BOCETAJE
27 11 19 00 : HERRAMIENTAS GRUESAS Y DE ACABADO
27 11 20 00 : HERRAMIENTAS MANUALES DE JARDINERÍA, AGRICULTURA Y FORESTACIÓN
27 11 21 00 : HERRAMIENTAS DE SUJECIÓN Y FIJACIÓN
27 11 22 00 : HERRAMIENTAS DE ALBAÑILERÍA Y CONCRETO
27 11 24 00 : HERRAMIENTAS DE INSERCIÓN Y AJUSTE
27 11 25 00 : HERRAMIENTAS PARA APALANCAR Y CURVAR
27 11 27 00 : HERRAMIENTAS MECÁNICAS
27 11 30 00 : CEPILLOS
27 11 32 00 : JUEGOS DE HERRAMIENTAS
27 12 17 00 : ACCESORIOS DE TUBERÍA Y MANGA HIDRÁULICA
27 12 18 00 : HERRAMIENTAS HIDRÁULICAS
27 13 15 00 : HERRAMIENTAS NEUMÁTICAS
27 13 16 00 : ACCESORIOS DE AIRE Y CONECTORES
30 10 15 00 : ÁNGULOS
30 10 17 00 : VIGAS
30 10 36 00 : PRODUCTOS ESTRUCTURALES
30 11 16 00 : CEMENTO Y CAL
30 11 17 00 : YESOS
30 11 18 00 : AGREGADOS
30 11 19 00 : ELEMENTOS PARA REFORZAR CONCRETO
30 13 15 00 : BLOQUES
30 13 16 00 : LADRILLOS
30 13 17 00 : AZULEJOS Y BALDOSAS
30 14 16 00 : AISLAMIENTO ESPECIAL
30 14 17 00 : CAPAS DE SELLAMIENTO DE AISLAMIENTO
30 15 15 00 : MATERIAL PARA TEJADOS Y TECHOS
30 15 16 00 : ACCESORIOS PARA TEJADOS
30 15 17 00 : CANALONES DE TEJADO Y ACCESORIOS
30 15 18 00 : MATERIALES PARA REVESTIMIENTO DE PAREDES Y EXTERIOR

***** CONTINUA *****



30 15 19 00 : MATERIALES Y PRODUCTOS PARA ACABADOS
30 15 20 00 : CERCADO
30 15 21 00 : SUPERFICIE
30 16 15 00 : MATERIALES PARA ACABADOS DE PAREDES
30 16 16 00 : MATERIALES PARA TECHOS
30 16 17 00 : SUELOS
30 16 18 00 : EBANISTERÍA
30 16 19 00 : MOLDEADO Y CARPINTERÍA MECÁNICA
30 16 20 00 : MOLDURAS Y CARPINTERÍA
30 16 21 00 : LAMINADOS INTERIORES
30 16 22 00 : MOSTRADORES
30 16 24 00 : MUROS DIVISORIOS
30 17 15 00 : PUERTAS
30 17 16 00 : VENTANAS
30 17 17 00 : PRODUCTOS DE CRISTAL
30 17 18 00 : CLARABOYAS
30 17 19 00 : MARCOS DE VENTANAS
30 17 20 00 : PUERTAS
30 17 21 00 : PUERTAS PARA GARAJE Y OPERADORES
30 18 17 00 : GRIFOS
30 18 18 00 : CABEZAS, CHORROS Y PARTES Y ACCESORIOS DE GRIFOS Y DUCHAS
30 19 15 00 : ESCALERAS Y ANDAMIOS
30 19 16 00 : ESCALERAS Y ACCESORIOS DE ANDAMIAJE
30 19 17 00 : COBERTIZOS Y REMOLQUES DE CONSTRUCCIÓN
30 19 18 00 : EQUIPOS Y MATERIALES PARA CONSTRUCCIONES TEMPORALES Y APOYO AL MANTENIM...
30 26 15 00 : BARRAS DE LATÓN
30 26 16 00 : LÁMINAS DE LATÓN
30 26 17 00 : LINGOTES, BANDAS, PALANQUILLAS Y ALAMBRES DE LATÓN
30 26 24 00 : LINGOTES, BANDAS, PALANQUILLAS Y ALAMBRES DE COBRE
30 26 45 00 : BARRAS DE ACERO INOXIDABLE
30 26 49 00 : BARRAS DE ALUMINIO
30 26 55 00 : LINGOTES, BANDAS, PALANQUILLAS Y ALAMBRES DE HIERRO
30 26 58 00 : BARRAS Y LÁMINAS PLÁSTICAS
30 26 59 00 : ALAMBRE Y BANDAS DE PLÁSTICO
30 26 63 00 : MATERIALES ESTRUCTURALES DE MADERA
31 15 22 00 : ALAMBRES NO ELÉCTRICOS DE HIERRO Y ACERO
31 16 15 00 : TORNILLOS
31 16 16 00 : PERNOS
31 16 17 00 : TUERCAS
31 16 18 00 : ARANDELAS
31 16 20 00 : CLAVOS
31 16 21 00 : ANCLAS
31 16 22 00 : REMACHES
31 16 23 00 : FERRETERÍA DE MONTAJE
31 16 24 00 : FIJADORES VARIOS
31 16 25 00 : SOPORTES Y PUNTALES
31 16 28 00 : FERRETERÍA EN GENERAL
31 16 29 00 : MORDAZAS
31 16 34 00 : REDES DE METAL Y ESTRUCTURAS DE CRIBADO
39 10 16 00 : LÁMPARAS Y BOMBILLAS
39 10 18 00 : COMPONENTES Y ACCESORIOS DE LÁMPARA
39 10 19 00 : BALASTOS DE LÁMPARAS Y TRANSFORMADORES DE LÁMPARAS

***** CONTINUA *****



*** EXPEDIDO A TRAVES DEL SISTEMA VIRTUAL S.I.I. ***

39 11 15 00 : ILUMINACIÓN DE INTERIORES Y ARTEFACTOS
39 11 16 00 : ILUMINACIÓN EXTERIOR Y ARTEFACTOS
39 11 18 00 : ACCESORIOS DE ILUMINACIÓN
39 11 25 00 : LUMINARIAS DE ESCENARIOS Y ESTUDIOS
39 12 10 00 : EQUIPAMIENTO PARA DISTRIBUCIÓN Y CONVERSIÓN DE ALIMENTACIÓN
39 12 11 00 : CENTROS DE CONTROL Y DISTRIBUCIÓN Y ACCESORIOS
39 12 13 00 : CUADROS, REGISTROS Y MENAJE PARA ELECTRICIDAD
39 12 14 00 : LENGUETAS DE CONEXIÓN, CONECTADORES Y TERMINALES
39 12 16 00 : DISPOSITIVOS Y ACCESORIOS PARA LA PROTECCIÓN DE CIRCUITOS
39 12 17 00 : FERRETERÍA ELÉCTRICA Y SUMINISTROS
39 12 22 00 : INTERRUPTORES ELÉCTRICOS Y ACCESORIOS
39 13 15 00 : MARCADORES DE ALAMBRE Y DISPOSITIVOS PARA MARCAR ALAMBRE
39 13 16 00 : DISPOSITIVOS DE PROTECCIÓN DE ALAMBRE
39 13 17 00 : CONDUCTOS ELÉCTRICOS, ELECTRODUCTOS Y CABLES AÉREOS
41 11 15 00 : INSTRUMENTOS DE MEDICIÓN DEL PESO
41 11 16 00 : INSTRUMENTOS DE MEDIDA DE LONGITUD, ESPESOR O DISTANCIA
41 11 19 00 : INSTRUMENTOS INDICADORES Y DE REGISTRO
41 11 28 00 : EQUIPO E INSTRUMENTOS RELACIONADOS CON EL TRANSPORTE
41 11 39 00 : EQUIPO PARA MEDICIÓN DE SUELOS
41 11 45 00 : INSTRUMENTOS MECÁNICOS
47 10 15 00 : EQUIPO PARA EL TRATAMIENTO Y SUMINISTRO DE AGUA
72 10 15 00 : SERVICIOS DE APOYO PARA LA CONSTRUCCIÓN
72 10 29 00 : SERVICIOS DE MANTENIMIENTO Y REPARACIÓN DE INSTALACIONES
72 10 33 00 : SERVICIOS DE MANTENIMIENTO Y REPARACIÓN DE INFRAESTRUCTURA
72 11 11 00 : SERVICIOS DE CONSTRUCCIÓN DE UNIDADES MULTIFAMILIARES
72 12 11 00 : SERVICIOS DE CONSTRUCCIÓN DE EDIFICIOS COMERCIALES Y DE OFICINA
72 12 14 00 : SERVICIOS DE CONSTRUCCIÓN DE EDIFICIOS PÚBLICOS ESPECIALIZADOS
72 14 10 00 : SERVICIOS DE CONSTRUCCIÓN DE AUTOPISTAS Y CARRETERAS
72 14 11 00 : SERVICIOS DE CONSTRUCCIÓN Y REVESTIMIENTO Y PAVIMENTACIÓN DE INFRAEST...
72 14 13 00 : SERVICIO DE CONSTRUCCIÓN DE FACILIDADES ATLÉTICAS Y RECREATIVAS
72 14 14 00 : SERVICIOS DE CONSTRUCCIÓN Y REPARACIÓN DE FACILIDADES DE DETENCIÓN
72 14 15 00 : SERVICIOS DE PREPARACIÓN DE TIERRAS
72 14 16 00 : SERVICIOS DE CONSTRUCCIÓN DE SISTEMAS DE TRÁNSITO MASIVO
72 14 17 00 : SERVICIOS DE ALQUILER O ARRENDAMIENTO DE EQUIPO Y MAQUINARIA DE CONSTRU...
72 15 11 00 : SERVICIOS DE CONSTRUCCIÓN DE PLOMERÍA
72 15 14 00 : SERVICIOS DE CONSTRUCCIÓN DE RECUBRIMIENTOS DE MUROS
72 15 15 00 : SERVICIOS DE SISTEMAS ELÉCTRICOS
72 15 19 00 : SERVICIOS DE ALBAÑILERÍA Y MAMPOSTERÍA
72 15 20 00 : SERVICIOS DE PAÑETADO Y DRYWALL
72 15 25 00 : SERVICIOS DE INSTALACIÓN DE PISOS
72 15 27 00 : SERVICIOS DE INSTALACIÓN Y REPARACIÓN DE CONCRETO
72 15 29 00 : SERVICIOS DE MONTAJE DE ACERO ESTRUCTURAL
72 15 30 00 : SERVICIOS DE VIDRIOS Y VENTANERÍA
72 15 34 00 : SERVICIOS DE APAREJAMIENTO Y ANDAMIAJE
72 15 35 00 : SERVICIOS DE LIMPIEZA ESTRUCTURAL EXTERNA
77 10 15 00 : EVALUACIÓN DE IMPACTO AMBIENTAL
77 10 16 00 : PLANEACIÓN AMBIENTAL
77 10 17 00 : SERVICIOS DE ASESORÍA AMBIENTAL
77 10 18 00 : AUDITORÍA AMBIENTAL
77 10 19 00 : SERVICIOS DE INVESTIGACIÓN DE CONTAMINACIÓN
77 10 20 00 : SERVICIOS DE REPORTE AMBIENTAL
77 11 15 00 : SERVICIOS DE SEGURIDAD AMBIENTAL

***** CONTINUA *****



Cámara de Comercio
del Huila

**CAMARA DE COMERCIO DEL HUILA
MANRIQUE SAAVEDRA CARLOS**

Fecha expedición: 2022/03/01 - 16:04:20 **** Recibo No. S001090640 **** Num. Operación. 99-USUPUBXX-20220301-0199

*** EXPEDIDO A TRAVES DEL SISTEMA VIRTUAL S.I.I. ***

77 11 16 00 : REHABILITACIÓN AMBIENTAL
80 10 16 00 : GERENCIA DE PROYECTOS
81 10 15 00 : INGENIERÍA CIVIL Y ARQUITECTURA
83 10 15 00 : SERVICIOS DE ACUEDUCTO Y ALCANTARILLADO
83 10 18 00 : SERVICIOS ELÉCTRICOS
83 10 19 00 : CONSERVACIÓN DE ENERGÍA
95 10 15 00 : LOTES RESIDENCIALES
95 10 16 00 : LOTES COMERCIALES
95 10 17 00 : LOTES INDUSTRIALES
95 10 18 00 : LOTES DE TERRENOS GUBERNAMENTALES
95 12 15 00 : EDIFICIOS Y ESTRUCTURAS COMERCIALES Y DE ENTRETENIMIENTO
95 12 17 00 : EDIFICIOS Y ESTRUCTURAS PÚBLICOS
95 12 18 00 : EDIFICIOS Y ESTRUCTURAS UTILITARIOS
95 12 19 00 : EDIFICIOS Y ESTRUCTURAS EDUCACIONALES Y DE ADMINISTRACIÓN
95 12 21 00 : EDIFICIOS Y ESTRUCTURAS DE ACOMODACIONES
95 12 23 00 : EDIFICIOS Y ESTRUCTURAS DE SALUD Y DEPORTIVAS
95 12 24 00 : EDIFICIOS Y ESTRUCTURAS INDUSTRIALES
95 13 16 00 : EDIFICIOS Y ESTRUCTURAS COMERCIALES E INDUSTRIALES PORTÁTILES
95 13 17 00 : TIENDAS CARPAS Y ESTRUCTURAS DE MEMBRANA

EXPERIENCIA No. 44 :

NÚMERO CONSECUTIVO DEL CONTRATO:048

CONTRATO CELEBRADO POR :1 - EL PROPONENTE

NOMBRE DEL CONTRATISTA :MANRIQUE SAAVEDRA CARLOS

NOMBRE DEL CONTRATANTE :MUNICIPIO DE COLOMBIA

VALOR CONTRATADO EN SMMLV :430,62

SG FM CL PR - DESCRIPCIÓN

11 11 15 00 : BARRO Y TIERRA
11 11 16 00 : PIEDRA
11 11 17 00 : ARENA
11 11 18 00 : ARCILLAS
11 17 15 00 : ACEROS BÁSICOS
12 16 23 00 : AGENTES DE CURACIÓN
12 16 41 00 : IN SITU
12 16 49 00 : AGENTES DE IMPERMEABILIZACIÓN
12 16 50 00 : AGENTES ANTI ENCOGIMIENTO
13 10 16 00 : CAUCHO PROCESADO Y SINTÉTICO
15 10 15 00 : PETRÓLEO Y DESTILADOS
15 11 15 00 : COMBUSTIBLES GASEOSOS
22 10 15 00 : MAQUINARIA PARA TRABAJO DE DESMONTE
22 10 16 00 : EQUIPO DE PAVIMENTACIÓN
22 10 18 00 : GRÚAS DE ELEVACIÓN
22 10 19 00 : MAQUINARIA Y ACCESORIOS DE CONSTRUCCIÓN DE EDIFICIOS
22 10 20 00 : EQUIPO Y MAQUINARIA DE DEMOLICIÓN DE EDIFICIOS
23 10 15 00 : MAQUINARIA PARA TRABAJAR MADERA, PIEDRA, CERÁMICA Y SIMILARES
23 23 12 00 : SIERRAS CIRCULARES Y ACCESORIOS
23 24 15 00 : MÁQUINAS CORTADORAS DE METALES
23 24 16 00 : HERRAMIENTAS CORTADORAS DE METALES
23 24 18 00 : MÁQUINAS TALADRADORAS DE METALES
23 24 19 00 : MÁQUINAS PERFORADORAS DE METALES
23 25 15 00 : MAQUINARIA PARA TUBULARES DOBLADOS

***** CONTINUA *****



Cámara de Comercio
del Huila

**CAMARA DE COMERCIO DEL HUILA
MANRIQUE SAAVEDRA CARLOS**

Fecha expedición: 2022/03/01 - 16:04:20 **** Recibo No. S001090640 **** Num. Operación. 99-USUPUBXX-20220301-0199

*** EXPEDIDO A TRAVES DEL SISTEMA VIRTUAL S.I.I. ***

23 27 14 00 : MÁQUINAS SOLDADORAS
23 27 15 00 : MAQUINARIA DE SOLDADURA FUERTE
23 27 16 00 : MAQUINARIA DE SOLDADURA DÉBIL
23 27 17 00 : ACCESORIOS PARA SOLDAR, SOLDADURA FUERTE Y SOLDADURA DÉBIL
23 27 18 00 : SUMINISTROS PARA SOLDAR, SOLDADURA FUERTE Y SOLDADURA DÉBIL
24 10 15 00 : CAMIONES INDUSTRIALES
24 14 16 00 : SUMINISTROS DE ACOLCHADOS
25 10 15 00 : VEHÍCULOS DE PASAJEROS
25 10 16 00 : VEHÍCULOS DE TRANSPORTE DE PRODUCTOS Y MATERIALES
25 10 21 00 : CAMIONES TRACTORES
27 11 16 00 : HERRAMIENTAS DE PERFILAR
27 11 17 00 : LLAVES INGLESAS Y GUÍAS
27 11 22 00 : HERRAMIENTAS DE ALBAÑILERÍA Y CONCRETO
27 12 17 00 : ACCESORIOS DE TUBERÍA Y MANGA HIDRÁULICA
27 12 18 00 : HERRAMIENTAS HIDRÁULICAS
27 13 15 00 : HERRAMIENTAS NEUMÁTICAS
27 13 16 00 : ACCESORIOS DE AIRE Y CONECTORES
30 10 22 00 : PLANCHA
30 10 23 00 : PERFILES
30 10 24 00 : VARILLAS
30 10 32 00 : ENREJADO
30 10 36 00 : PRODUCTOS ESTRUCTURALES
30 11 15 00 : CONCRETO Y MORTEROS
30 11 16 00 : CEMENTO Y CAL
30 11 17 00 : YESOS
30 11 18 00 : AGREGADOS
30 11 19 00 : ELEMENTOS PARA REFORZAR CONCRETO
30 12 15 00 : DERIVADOS BITUMINOSOS
30 12 16 00 : ASFALTOS
30 12 17 00 : MATERIALES DE CONSTRUCCIÓN DE CAMINOS Y CARRILERAS
30 12 18 00 : MATERIALES DE ARQUITECTURA PAISAJÍSTICA
30 12 19 00 : MATERIALES PARA ESTABILIZACIÓN Y REFUERZO DE SUELOS
30 13 15 00 : BLOQUES
30 13 16 00 : LADRILLOS
30 13 17 00 : AZULEJOS Y BALDOSAS
30 14 17 00 : CAPAS DE SELLAMIENTO DE AISLAMIENTO
30 15 19 00 : MATERIALES Y PRODUCTOS PARA ACABADOS
30 15 21 00 : SUPERFICIE
30 16 17 00 : SUELOS
30 16 18 00 : EBANISTERÍA
30 26 53 00 : BARRAS DE HIERRO
31 15 22 00 : ALAMBRES NO ELÉCTRICOS DE HIERRO Y ACERO
31 16 21 00 : ANCLAS
31 16 28 00 : FERRETERÍA EN GENERAL
31 16 29 00 : MORDAZAS
40 16 15 00 : FILTROS
41 10 17 00 : EQUIPO DE PERFORACIÓN, AMOLADURA, CORTE, TRITURACIÓN Y Prensado para ...
41 11 46 00 : INSTRUMENTOS DE VERIFICACIÓN DE METALES, METALURGIA Y MATERIALES ESTRU...
60 14 13 00 : SISTEMAS DE CONSTRUCCIÓN Y BLOQUES INFANTILES
70 11 17 00 : PARQUES, JARDINES Y HUERTOS
70 13 16 00 : PREPARACIÓN DEL TERRENO Y DEL SUELO
70 13 17 00 : GESTIÓN DEL TERRENO Y DEL SUELO

***** CONTINUA *****



Cámara de Comercio
del Huila

**CAMARA DE COMERCIO DEL HUILA
MANRIQUE SAAVEDRA CARLOS**

Fecha expedición: 2022/03/01 - 16:04:20 **** Recibo No. S001090640 **** Num. Operación. 99-USUPUBXX-20220301-0199

*** EXPEDIDO A TRAVES DEL SISTEMA VIRTUAL S.I.I. ***

72 10 15 00 : SERVICIOS DE APOYO PARA LA CONSTRUCCIÓN
72 10 29 00 : SERVICIOS DE MANTENIMIENTO Y REPARACIÓN DE INSTALACIONES
72 10 33 00 : SERVICIOS DE MANTENIMIENTO Y REPARACIÓN DE INFRAESTRUCTURA
72 11 10 00 : SERVICIOS DE CONSTRUCCIÓN DE UNIDADES UNIFAMILIARES
72 14 10 00 : SERVICIOS DE CONSTRUCCIÓN DE AUTOPISTAS Y CARRETERAS
72 14 11 00 : SERVICIOS DE CONSTRUCCIÓN Y REVESTIMIENTO Y PAVIMENTACIÓN DE INFRAEST...
72 14 14 00 : SERVICIOS DE CONSTRUCCIÓN Y REPARACIÓN DE FACILIDADES DE DETENCIÓN
72 14 16 00 : SERVICIOS DE CONSTRUCCIÓN DE SISTEMAS DE TRÁNSITO MASIVO
72 14 15 00 : SERVICIOS DE PREPARACIÓN DE TIERRAS
72 14 17 00 : SERVICIOS DE ALQUILER O ARRENDAMIENTO DE EQUIPO Y MAQUINARIA DE CONSTRU...
72 15 11 00 : SERVICIOS DE CONSTRUCCIÓN DE PLOMERÍA
72 15 19 00 : SERVICIOS DE ALBAÑILERÍA Y MAMPOSTERÍA
72 15 27 00 : SERVICIOS DE INSTALACIÓN Y REPARACIÓN DE CONCRETO
72 15 29 00 : SERVICIOS DE MONTAJE DE ACERO ESTRUCTURAL
72 15 35 00 : SERVICIOS DE LIMPIEZA ESTRUCTURAL EXTERNA
72 15 39 00 : SERVICIO DE PREPARACIÓN DE OBRAS DE CONSTRUCCIÓN
77 10 16 00 : PLANEACIÓN AMBIENTAL
77 10 17 00 : SERVICIOS DE ASESORÍA AMBIENTAL
77 10 18 00 : AUDITORÍA AMBIENTAL
77 10 19 00 : SERVICIOS DE INVESTIGACIÓN DE CONTAMINACIÓN
77 10 20 00 : SERVICIOS DE REPORTE AMBIENTAL
77 11 16 00 : REHABILITACIÓN AMBIENTAL
80 10 16 00 : GERENCIA DE PROYECTOS
81 10 15 00 : INGENIERÍA CIVIL Y ARQUITECTURA
95 11 15 00 : VÍAS DE TRÁFICO LIMITADO
95 11 16 00 : VÍAS DE TRÁFICO ABIERTO
95 12 16 00 : EDIFICIOS Y ESTRUCTURAS DE TRANSPORTE

EXPERIENCIA No.45 :

NÚMERO CONSECUTIVO DEL CONTRATO:049

CONTRATO CELEBRADO POR :1 - EL PROPONENTE

NOMBRE DEL CONTRATISTA :MANRIQUE SAAVEDRA CARLOS

NOMBRE DEL CONTRATANTE :MUNICIPIO DE COLOMBIA

VALOR CONTRATADO EN SMMLV :444,11

SG FM CL PR - DESCRIPCIÓN

11 11 15 00 : BARRO Y TIERRA
11 11 16 00 : PIEDRA
11 11 17 00 : ARENA
11 11 18 00 : ARCILLAS
11 17 15 00 : ACEROS BÁSICOS
12 16 23 00 : AGENTES DE CURACIÓN
12 16 41 00 : IN SITU
12 16 49 00 : AGENTES DE IMPERMEABILIZACIÓN
12 16 50 00 : AGENTES ANTI ENCOGIMIENTO
13 10 16 00 : CAUCHO PROCESADO Y SINTÉTICO
15 10 15 00 : PETRÓLEO Y DESTILADOS
15 11 15 00 : COMBUSTIBLES GASEOSOS
22 10 15 00 : MAQUINARIA PARA TRABAJO DE DESMONTE
22 10 16 00 : EQUIPO DE PAVIMENTACIÓN
22 10 18 00 : GRÚAS DE ELEVACIÓN
22 10 19 00 : MAQUINARIA Y ACCESORIOS DE CONSTRUCCIÓN DE EDIFICIOS

***** CONTINUA *****



Cámara de Comercio
del Huila

**CAMARA DE COMERCIO DEL HUILA
MANRIQUE SAAVEDRA CARLOS**

Fecha expedición: 2022/03/01 - 16:04:20 **** Recibo No. S001090640 **** Num. Operación. 99-USUPUBXX-20220301-0199

*** EXPEDIDO A TRAVES DEL SISTEMA VIRTUAL S.I.I. ***

22 10 20 00 : EQUIPO Y MAQUINARIA DE DEMOLICIÓN DE EDIFICIOS
23 10 15 00 : MAQUINARIA PARA TRABAJAR MADERA, PIEDRA, CERÁMICA Y SIMILARES
23 23 12 00 : SIERRAS CIRCULARES Y ACCESORIOS
23 24 15 00 : MÁQUINAS CORTADORAS DE METALES
23 24 16 00 : HERRAMIENTAS CORTADORAS DE METALES
23 24 18 00 : MÁQUINAS TALADRADORAS DE METALES
23 24 19 00 : MÁQUINAS PERFORADORAS DE METALES
23 25 15 00 : MAQUINARIA PARA TUBULARES DOBLADOS
23 27 14 00 : MÁQUINAS SOLDADORAS
23 27 15 00 : MAQUINARIA DE SOLDADURA FUERTE
23 27 16 00 : MAQUINARIA DE SOLDADURA DÉBIL
23 27 17 00 : ACCESORIOS PARA SOLDAR, SOLDADURA FUERTE Y SOLDADURA DÉBIL
23 27 18 00 : SUMINISTROS PARA SOLDAR, SOLDADURA FUERTE Y SOLDADURA DÉBIL
24 10 15 00 : CAMIONES INDUSTRIALES
24 14 16 00 : SUMINISTROS DE ACOLCHADOS
25 10 15 00 : VEHÍCULOS DE PASAJEROS
25 10 16 00 : VEHÍCULOS DE TRANSPORTE DE PRODUCTOS Y MATERIALES
25 10 21 00 : CAMIONES TRACTORES
27 11 16 00 : HERRAMIENTAS DE PERFILAR
27 11 17 00 : LLAVES INGLÉSAS Y GUÍAS
27 11 22 00 : HERRAMIENTAS DE ALBAÑILERÍA Y CONCRETO
27 12 17 00 : ACCESORIOS DE TUBERÍA Y MANGA HIDRÁULICA
27 12 18 00 : HERRAMIENTAS HIDRÁULICAS
27 13 15 00 : HERRAMIENTAS NEUMÁTICAS
27 13 16 00 : ACCESORIOS DE AIRE Y CONECTORES
30 10 22 00 : PLANCHA
30 10 23 00 : PERFILES
30 10 24 00 : VARILLAS
30 10 32 00 : ENREJADO
30 10 36 00 : PRODUCTOS ESTRUCTURALES
30 11 15 00 : CONCRETO Y MORTEROS
30 11 16 00 : CEMENTO Y CAL
30 11 17 00 : YESOS
30 11 18 00 : AGREGADOS
30 11 19 00 : ELEMENTOS PARA REFORZAR CONCRETO
30 12 15 00 : DERIVADOS BITUMINOSOS
30 12 16 00 : ASFALTOS
30 12 17 00 : MATERIALES DE CONSTRUCCIÓN DE CAMINOS Y CARRILERAS
30 12 18 00 : MATERIALES DE ARQUITECTURA PAISAJÍSTICA
30 12 19 00 : MATERIALES PARA ESTABILIZACIÓN Y REFUERZO DE SUELOS
30 13 15 00 : BLOQUES
30 13 16 00 : LADRILLOS
30 13 17 00 : AZULEJOS Y BALDOSAS
30 14 17 00 : CAPAS DE SELLAMIENTO DE AISLAMIENTO
30 15 19 00 : MATERIALES Y PRODUCTOS PARA ACABADOS
30 15 21 00 : SUPERFICIE
30 16 17 00 : SUELOS
30 16 18 00 : EBANISTERÍA
30 26 53 00 : BARRAS DE HIERRO
31 15 22 00 : ALAMBRES NO ELÉCTRICOS DE HIERRO Y ACERO
31 16 21 00 : ANCLAS
31 16 28 00 : FERRETERÍA EN GENERAL

***** CONTINUA *****



Cámara de Comercio
del Huila

**CAMARA DE COMERCIO DEL HUILA
MANRIQUE SAAVEDRA CARLOS**

Fecha expedición: 2022/03/01 - 16:04:20 **** Recibo No. S001090640 **** Num. Operación. 99-USUPUBXX-20220301-0199

*** EXPEDIDO A TRAVES DEL SISTEMA VIRTUAL S.I.I. ***

31 16 29 00 : MORDAZAS
40 16 15 00 : FILTROS
41 10 17 00 : EQUIPO DE PERFORACIÓN, AMOLADURA, CORTE, TRITURACIÓN Y Prensado para ...
41 11 46 00 : INSTRUMENTOS DE VERIFICACIÓN DE METALES, METALURGIA Y MATERIALES ESTRU...
60 14 13 00 : SISTEMAS DE CONSTRUCCIÓN Y BLOQUES INFANTILES
70 11 17 00 : PARQUES, JARDINES Y HUERTOS
70 13 16 00 : PREPARACIÓN DEL TERRENO Y DEL SUELO
70 13 17 00 : GESTIÓN DEL TERRENO Y DEL SUELO
72 10 15 00 : SERVICIOS DE APOYO PARA LA CONSTRUCCIÓN
72 10 29 00 : SERVICIOS DE MANTENIMIENTO Y REPARACIÓN DE INSTALACIONES
72 10 33 00 : SERVICIOS DE MANTENIMIENTO Y REPARACIÓN DE INFRAESTRUCTURA
72 11 10 00 : SERVICIOS DE CONSTRUCCIÓN DE UNIDADES UNIFAMILIARES
72 14 10 00 : SERVICIOS DE CONSTRUCCIÓN DE AUTOPISTAS Y CARRETERAS
72 14 11 00 : SERVICIOS DE CONSTRUCCIÓN Y REVESTIMIENTO Y PAVIMENTACIÓN DE INFRAEST...
72 14 14 00 : SERVICIOS DE CONSTRUCCIÓN Y REPARACIÓN DE FACILIDADES DE DETENCIÓN
72 14 16 00 : SERVICIOS DE CONSTRUCCIÓN DE SISTEMAS DE TRÁNSITO MASIVO
72 14 15 00 : SERVICIOS DE PREPARACIÓN DE TIERRAS
72 14 17 00 : SERVICIOS DE ALQUILER O ARRENDAMIENTO DE EQUIPO Y MAQUINARIA DE CONSTRU...
72 15 11 00 : SERVICIOS DE CONSTRUCCIÓN DE PLOMERÍA
72 15 19 00 : SERVICIOS DE ALBAÑILERÍA Y MAMPOSTERÍA
72 15 27 00 : SERVICIOS DE INSTALACIÓN Y REPARACIÓN DE CONCRETO
72 15 29 00 : SERVICIOS DE MONTAJE DE ACERO ESTRUCTURAL
72 15 35 00 : SERVICIOS DE LIMPIEZA ESTRUCTURAL EXTERNA
72 15 39 00 : SERVICIO DE PREPARACIÓN DE OBRAS DE CONSTRUCCIÓN
77 10 16 00 : PLANEACIÓN AMBIENTAL
77 10 17 00 : SERVICIOS DE ASESORÍA AMBIENTAL
77 10 18 00 : AUDITORÍA AMBIENTAL
77 10 19 00 : SERVICIOS DE INVESTIGACIÓN DE CONTAMINACIÓN
77 10 20 00 : SERVICIOS DE REPORTE AMBIENTAL
77 11 16 00 : REHABILITACIÓN AMBIENTAL
80 10 16 00 : GERENCIA DE PROYECTOS
81 10 15 00 : INGENIERÍA CIVIL Y ARQUITECTURA
95 11 15 00 : VÍAS DE TRÁFICO LIMITADO
95 11 16 00 : VÍAS DE TRÁFICO ABIERTO
95 12 16 00 : EDIFICIOS Y ESTRUCTURAS DE TRANSPORTE

EXPERIENCIA No.46 :

NÚMERO CONSECUTIVO DEL CONTRATO:050

CONTRATO CELEBRADO POR :3 - CONSORCIO O UNIÓN TEMPORAL

NOMBRE DEL CONTRATISTA :UNION TEMPORAL SAN RAFAEL 2011

NOMBRE DEL CONTRATANTE :EMSERPLA ESP

VALOR CONTRATADO EN SMMLV :324,69

PORCENTAJE DE PARTICIPACIÓN EN EL VALOR EJECUTADO EN CASO DE CONSORCIOS Y UNIONES

TEMPORALES: 98.13%

SG FM CL PR - DESCRIPCIÓN

11 11 16 00 : PIEDRA
11 11 18 00 : ARCILLAS
11 12 16 00 : MADERA
11 12 17 00 : PRODUCTOS SECUNDARIOS DE LA EXPLOTACIÓN FORESTAL
11 12 20 00 : PRODUCTOS DE MADERA DISEÑADOS
11 14 16 00 : DESECHOS NO METÁLICOS Y CHATARRA

***** CONTINUA *****



Cámara de Comercio
del Huila

**CAMARA DE COMERCIO DEL HUILA
MANRIQUE SAAVEDRA CARLOS**

Fecha expedición: 2022/03/01 - 16:04:20 **** Recibo No. S001090640 **** Num. Operación. 99-USUPUBXX-20220301-0199

*** EXPEDIDO A TRAVES DEL SISTEMA VIRTUAL S.I.I. ***

11 19 16 00 : CHATARRA
11 19 17 00 : VIRUTAS
15 10 15 00 : PETRÓLEO Y DESTILADOS
20 11 17 00 : ACCESORIOS DE PERFORACIÓN Y EXPLOTACIÓN
20 12 11 00 : EQUIPO PARA CEMENTAR
20 12 14 00 : HERRAMIENTAS Y EQUIPO DE TERMINACIÓN
20 12 15 00 : HERRAMIENTAS CONVENCIONALES DE PERFORACIÓN
20 12 20 00 : EQUIPO DE PRUEBA Y ACCESORIOS
20 12 28 00 : EQUIPO Y PLATAFORMAS DE REACONDICIONAMIENTO Y PERFORACIÓN
20 12 30 00 : EQUIPO MULTILATERAL
20 14 10 00 : EQUIPO DE CABEZA DE POZO
20 14 13 00 : ANCLAS Y BOMBAS DE CHORRO DE BARRENAS HACIA ABAJO
20 14 29 00 : TANQUES Y RECIPIENTES ALMACENADORES
21 10 15 00 : MAQUINARIA AGRÍCOLA PARA PREPARACIÓN DEL SUELO
21 10 22 00 : MAQUINARIA Y EQUIPO PARA SILVICULTURA
22 10 15 00 : MAQUINARIA PARA TRABAJO DE DESMONTE
22 10 16 00 : EQUIPO DE PAVIMENTACIÓN
22 10 17 00 : COMPONENTES DE EQUIPO PESADO
22 10 18 00 : GRÚAS DE ELEVACIÓN
22 10 19 00 : MAQUINARIA Y ACCESORIOS DE CONSTRUCCIÓN DE EDIFICIOS
22 10 20 00 : EQUIPO Y MAQUINARIA DE DEMOLICIÓN DE EDIFICIOS
20 12 27 00 : MERCANCÍA TUBULAR PARA CAMPO PETROLERO
23 10 15 00 : MAQUINARIA PARA TRABAJAR MADERA, PIEDRA, CERÁMICA Y SIMILARES
23 23 12 00 : SIERRAS CIRCULARES Y ACCESORIOS
23 27 18 00 : SUMINISTROS PARA SOLDAR, SOLDADURA FUERTE Y SOLDADURA DÉBIL
24 10 15 00 : CAMIONES INDUSTRIALES
24 10 17 00 : TRANSPORTADORES Y ACCESORIOS
24 11 15 00 : BOLSAS
24 11 18 00 : TANQUES Y CILINDROS Y SUS ACCESORIOS
25 10 15 00 : VEHÍCULOS DE PASAJEROS
25 10 21 00 : CAMIONES TRACTORES
25 19 15 00 : SISTEMAS Y EQUIPO DE APOYO PARA TRANSPORTE AÉREO
25 19 17 00 : EQUIPO PARA EL MANTENIMIENTO DE VEHÍCULO
26 12 15 00 : ALAMBRE ELÉCTRICO
26 12 16 00 : CABLES ELÉCTRICOS Y ACCESORIOS
26 11 18 00 : COMPONENTES DE LA TRANSMISIÓN
27 11 16 00 : HERRAMIENTAS DE PERFILAR
27 11 22 00 : HERRAMIENTAS DE ALBAÑILERÍA Y CONCRETO
27 11 27 00 : HERRAMIENTAS MECÁNICAS
27 11 30 00 : CEPILLOS
27 11 32 00 : JUEGOS DE HERRAMIENTAS
27 12 17 00 : ACCESORIOS DE TUBERÍA Y MANGA HIDRÁULICA
27 12 18 00 : HERRAMIENTAS HIDRÁULICAS
30 10 23 00 : PERFILES
30 10 24 00 : VARILLAS
30 11 15 00 : CONCRETO Y MORTEROS
30 11 16 00 : CEMENTO Y CAL
30 11 17 00 : YESOS
30 11 18 00 : AGREGADOS
30 11 19 00 : ELEMENTOS PARA REFORZAR CONCRETO
30 12 15 00 : DERIVADOS BITUMINOSOS
30 12 16 00 : ASFALTOS

***** CONTINUA *****



*** EXPEDIDO A TRAVES DEL SISTEMA VIRTUAL S.I.I. ***

30 12 17 00 : MATERIALES DE CONSTRUCCIÓN DE CAMINOS Y CARRILERAS
30 12 18 00 : MATERIALES DE ARQUITECTURA PAISAJÍSTICA
30 12 19 00 : MATERIALES PARA ESTABILIZACIÓN Y REFUERZO DE SUELOS
30 13 15 00 : BLOQUES
30 13 16 00 : LADRILLOS
30 15 19 00 : MATERIALES Y PRODUCTOS PARA ACABADOS
30 15 21 00 : SUPERFICIE
30 16 17 00 : SUELOS
30 16 20 00 : MOLDURAS Y CARPINTERÍA
30 18 15 00 : PORCELANA SANITARIA
30 18 17 00 : GRIFOS
30 18 18 00 : CABEZAS, CHORROS Y PARTES Y ACCESORIOS DE GRIFOS Y DUCHAS
30 19 15 00 : ESCALERAS Y ANDAMIOS
30 19 16 00 : ESCALERAS Y ACCESORIOS DE ANDAMIAJE
30 19 17 00 : COBERTIZOS Y REMOLQUES DE CONSTRUCCIÓN
30 19 18 00 : EQUIPOS Y MATERIALES PARA CONSTRUCCIONES TEMPORALES Y APOYO AL MANTENIM...
30 26 54 00 : LÁMINAS DE HIERRO
31 15 22 00 : ALAMBRES NO ELÉCTRICOS DE HIERRO Y ACERO
31 16 23 00 : FERRETERÍA DE MONTAJE
31 16 28 00 : FERRETERÍA EN GENERAL
31 35 12 00 : CONJUNTOS DE TUBERÍA SOLDADA O SOLDADA CON LATÓN
32 10 15 00 : CONJUNTOS DE CIRCUITOS Y COMPONENTES DE RADIOFRECUENCIA (RF)
39 12 18 00 : INSTALACIONES DE EDIFICIOS INTELIGENTES - IBI
40 14 16 00 : VÁLVULAS
40 14 17 00 : MATERIAL DE FERRETERÍA Y ACCESORIOS
40 15 15 00 : BOMBAS
40 15 17 00 : PIEZAS Y ACCESORIOS DE BOMBA
40 17 16 00 : TUBOS Y TUBERÍAS INDUSTRIALES
40 17 17 00 : ADAPTADORES DE TUBOS
40 17 20 00 : DEFLECTORES PARA TUBOS
40 17 22 00 : BRIDAS CIEGAS PARA TUBOS
40 17 24 00 : TAPAS PARA TUBOS
40 17 25 00 : CONECTORES DE TUBOS
40 17 27 00 : CRUCES DE TUBOS
40 17 28 00 : CODOS DE TUBOS
40 17 29 00 : UNIONES DE EXTENSIÓN DE TUBOS
40 17 35 00 : TAPONES PARA TUBOS
40 17 36 00 : ACOPLAMIENTOS REDUCTORES PARA TUBOS
40 17 34 00 : BRIDAS DE PLATO
40 17 37 00 : BRIDAS REDUCTORAS PARA TUBOS
40 17 38 00 : ABRAZADERAS DE REPARACIÓN PARA TUBOS
40 17 39 00 : DISCO DE RUPTURA PARA TUBOS
40 17 40 00 : BRIDA DESLIZANTE PARA TUBOS
40 17 43 00 : ESPACIADORES PARA TUBOS
40 17 46 00 : T PARA TUBOS
40 17 47 00 : BRIDA ROSCADA PARA TUBOS
40 17 49 00 : UNIONES PARA TUBOS
40 17 52 00 : Y DE CONEXIÓN PARA TUBOS
40 18 31 00 : ACCESORIOS DE TUBOS
41 11 16 00 : INSTRUMENTOS DE MEDIDA DE LONGITUD, ESPESOR O DISTANCIA
42 23 15 00 : SUMINISTROS Y EQUIPO DE ALIMENTACIÓN ENTERAL
60 12 11 00 : LIENZOS, PELÍCULAS, TABLEROS Y PAPELES DE ARTISTA

***** CONTINUA *****



Cámara de Comercio
del Huila

**CAMARA DE COMERCIO DEL HUILA
MANRIQUE SAAVEDRA CARLOS**

Fecha expedición: 2022/03/01 - 16:04:20 **** Recibo No. S001090640 **** Num. Operación. 99-USUPUBXX-20220301-0199

*** EXPEDIDO A TRAVES DEL SISTEMA VIRTUAL S.I.I. ***

60 14 13 00 : SISTEMAS DE CONSTRUCCIÓN Y BLOQUES INFANTILES
70 13 15 00 : PROTECCIÓN DEL TERRENO Y DEL SUELO
70 17 17 00 : RIEGO
71 10 16 00 : SERVICIOS MINEROS DE PERFORACIÓN Y VOLADURA
71 10 17 00 : EXTRACCIÓN
71 12 11 00 : SERVICIOS DE TUBERÍA ADUJADA
71 12 15 00 : SERVICIOS DE MEDIDA DE PERFORACIÓN
71 12 25 00 : SERVICIOS DE CONTROL DE GAS O AGUA
72 10 15 00 : SERVICIOS DE APOYO PARA LA CONSTRUCCIÓN
72 10 21 00 : CONTROL DE PLAGAS
72 10 29 00 : SERVICIOS DE MANTENIMIENTO Y REPARACIÓN DE INSTALACIONES
72 10 33 00 : SERVICIOS DE MANTENIMIENTO Y REPARACIÓN DE INFRAESTRUCTURA
72 11 10 00 : SERVICIOS DE CONSTRUCCIÓN DE UNIDADES UNIFAMILIARES
72 12 11 00 : SERVICIOS DE CONSTRUCCIÓN DE EDIFICIOS COMERCIALES Y DE OFICINA
72 12 12 00 : SERVICIOS DE CONSTRUCCIÓN DE EDIFICIOS AGRÍCOLAS
72 12 14 00 : SERVICIOS DE CONSTRUCCIÓN DE EDIFICIOS PÚBLICOS ESPECIALIZADOS
72 12 15 00 : SERVICIOS DE CONSTRUCCIÓN DE PLANTAS INDUSTRIALES
72 14 10 00 : SERVICIOS DE CONSTRUCCIÓN DE AUTOPISTAS Y CARRETERAS
72 14 11 00 : SERVICIOS DE CONSTRUCCIÓN Y REVESTIMIENTO Y PAVIMENTACIÓN DE INFRAEST...
72 14 12 00 : SERVICIOS DE CONSTRUCCIÓN MARINA
72 14 14 00 : SERVICIOS DE CONSTRUCCIÓN Y REPARACIÓN DE FACILIDADES DE DETENCIÓN
72 14 15 00 : SERVICIOS DE PREPARACIÓN DE TIERRAS
72 14 17 00 : SERVICIOS DE ALQUILER O ARRENDAMIENTO DE EQUIPO Y MAQUINARIA DE CONSTRU...
72 15 11 00 : SERVICIOS DE CONSTRUCCIÓN DE PLOMERÍA
72 15 14 00 : SERVICIOS DE CONSTRUCCIÓN DE RECUBRIMIENTOS DE MUROS
72 15 18 00 : SERVICIOS DE MANTENIMIENTO Y REPARACIÓN DE INSTALACIÓN DE MÁQUINAS
72 15 19 00 : SERVICIOS DE ALBAÑILERÍA Y MAMPOSTERÍA
72 15 27 00 : SERVICIOS DE INSTALACIÓN Y REPARACIÓN DE CONCRETO
72 15 29 00 : SERVICIOS DE MONTAJE DE ACERO ESTRUCTURAL
72 15 39 00 : SERVICIO DE PREPARACIÓN DE OBRAS DE CONSTRUCCIÓN
73 15 21 00 : SERVICIOS DE MANTENIMIENTO Y REPARACIÓN DE EQUIPO DE MANUFACTURA
76 12 17 00 : TRATAMIENTO DE DESECHOS LÍQUIDOS
76 10 15 00 : DESINFECCIÓN
76 12 21 00 : SERVICIOS DE MEZCLA DE DESECHOS A COMBUSTIBLE
77 10 16 00 : PLANEACIÓN AMBIENTAL
77 10 17 00 : SERVICIOS DE ASESORÍA AMBIENTAL
77 10 18 00 : AUDITORÍA AMBIENTAL
77 10 19 00 : SERVICIOS DE INVESTIGACIÓN DE CONTAMINACIÓN
77 10 20 00 : SERVICIOS DE REPORTE AMBIENTAL
77 11 15 00 : SERVICIOS DE SEGURIDAD AMBIENTAL
77 12 17 00 : CONTAMINACIÓN DEL AGUA
77 13 17 00 : CONTAMINACIÓN DE SUSTANCIAS TÓXICAS
80 10 16 00 : GERENCIA DE PROYECTOS
81 10 15 00 : INGENIERÍA CIVIL Y ARQUITECTURA
81 10 27 00 : SERVICIOS DE DISEÑO E INGENIERÍA DE SISTEMAS INSTRUMENTADOS DE CONTROL
83 10 15 00 : SERVICIOS DE ACUEDUCTO Y ALCANTARILLADO
83 10 18 00 : SERVICIOS ELÉCTRICOS
83 10 19 00 : CONSERVACIÓN DE ENERGÍA
93 15 15 00 : ADMINISTRACIÓN PÚBLICA
95 10 15 00 : LOTES RESIDENCIALES
95 10 16 00 : LOTES COMERCIALES
95 10 17 00 : LOTES INDUSTRIALES

***** CONTINUA *****



Cámara de Comercio
del Huila

**CAMARA DE COMERCIO DEL HUILA
MANRIQUE SAAVEDRA CARLOS**

Fecha expedición: 2022/03/01 - 16:04:20 **** Recibo No. S001090640 **** Num. Operación. 99-USUPUBXX-20220301-0199

*** EXPEDIDO A TRAVES DEL SISTEMA VIRTUAL S.I.I. ***

95 10 18 00 : LOTES DE TERRENOS GUBERNAMENTALES
95 10 19 00 : TIERRAS AGRÍCOLAS
95 11 16 00 : VÍAS DE TRÁFICO ABIERTO
95 12 16 00 : EDIFICIOS Y ESTRUCTURAS DE TRANSPORTE
95 12 17 00 : EDIFICIOS Y ESTRUCTURAS PÚBLICOS
95 12 19 00 : EDIFICIOS Y ESTRUCTURAS EDUCACIONALES Y DE ADMINISTRACIÓN
95 12 24 00 : EDIFICIOS Y ESTRUCTURAS INDUSTRIALES
40 18 30 00 : TUBERÍAS DE CAUCHO Y PLÁSTICO

EXPERIENCIA No.47 :

NÚMERO CONSECUTIVO DEL CONTRATO:051

CONTRATO CELEBRADO POR :3 - CONSORCIO O UNIÓN TEMPORAL

NOMBRE DEL CONTRATISTA :UNION TEMPORAL GIGANTE

NOMBRE DEL CONTRATANTE :MUNICIPIO DE GIGANTE

VALOR CONTRATADO EN SMMLV :1093,48

PORCENTAJE DE PARTICIPACIÓN EN EL VALOR EJECUTADO EN CASO DE CONSORCIOS Y UNIONES TEMPORALES: 3%

SG FM CL PR - DESCRIPCIÓN

11 11 15 00 : BARRO Y TIERRA
11 11 16 00 : PIEDRA
11 11 17 00 : ARENA
11 11 18 00 : ARCILLAS
11 12 16 00 : MADERA
11 12 17 00 : PRODUCTOS SECUNDARIOS DE LA EXPLOTACIÓN FORESTAL
11 12 20 00 : PRODUCTOS DE MADERA DISEÑADOS
11 14 16 00 : DESECHOS NO METÁLICOS Y CHATARRA
11 19 16 00 : CHATARRA
11 19 17 00 : VIRUTAS
23 10 15 00 : MAQUINARIA PARA TRABAJAR MADERA, PIEDRA, CERÁMICA Y SIMILARES
23 23 12 00 : SIERRAS CIRCULARES Y ACCESORIOS
23 24 15 00 : MÁQUINAS CORTADORAS DE METALES
23 24 16 00 : HERRAMIENTAS CORTADORAS DE METALES
23 24 18 00 : MÁQUINAS TALADRADORAS DE METALES
23 24 19 00 : MÁQUINAS PERFORADORAS DE METALES
23 25 15 00 : MAQUINARIA PARA TUBULARES DOBLADOS
23 27 14 00 : MÁQUINAS SOLDADORAS
23 27 15 00 : MAQUINARIA DE SOLDADURA FUERTE
23 27 16 00 : MAQUINARIA DE SOLDADURA DÉBIL
23 27 17 00 : ACCESORIOS PARA SOLDAR, SOLDADURA FUERTE Y SOLDADURA DÉBIL
23 27 18 00 : SUMINISTROS PARA SOLDAR, SOLDADURA FUERTE Y SOLDADURA DÉBIL
24 10 16 00 : EQUIPO DE IZAJE Y ACCESORIOS
24 10 20 00 : DISPOSICIÓN EN ESTANTES Y ALMACENAMIENTO
24 12 15 00 : CAJAS, BOLSAS Y SACOS PARA EMPAQUETADO
26 13 18 00 : EQUIPO DE CONTROL DE PRODUCCIÓN DE ENERGÍA
27 11 15 00 : HERRAMIENTAS DE CORTE Y ENGARZADO Y PUNZONES
27 11 16 00 : HERRAMIENTAS DE PERFILAR
27 11 17 00 : LLAVES INGLASAS Y GUÍAS
27 11 18 00 : HERRAMIENTAS DE MEDIDA Y BOCETAJE
27 11 19 00 : HERRAMIENTAS GRUESAS Y DE ACABADO
27 11 20 00 : HERRAMIENTAS MANUALES DE JARDINERÍA, AGRICULTURA Y FORESTACIÓN
27 11 21 00 : HERRAMIENTAS DE SUJECCIÓN Y FIJACIÓN
27 11 22 00 : HERRAMIENTAS DE ALBAÑILERÍA Y CONCRETO

***** CONTINUA *****



Cámara de Comercio
del Huila

**CAMARA DE COMERCIO DEL HUILA
MANRIQUE SAAVEDRA CARLOS**

Fecha expedición: 2022/03/01 - 16:04:20 **** Recibo No. S001090640 **** Num. Operación. 99-USUPUBXX-20220301-0199

*** EXPEDIDO A TRAVES DEL SISTEMA VIRTUAL S.I.I. ***

27 11 24 00 : HERRAMIENTAS DE INSERCIÓN Y AJUSTE
27 11 25 00 : HERRAMIENTAS PARA APALANCAR Y CURVAR
27 11 27 00 : HERRAMIENTAS MECÁNICAS
27 11 30 00 : CEPILLOS
27 11 32 00 : JUEGOS DE HERRAMIENTAS
27 12 17 00 : ACCESORIOS DE TUBERÍA Y MANGA HIDRÁULICA
27 12 18 00 : HERRAMIENTAS HIDRÁULICAS
27 13 15 00 : HERRAMIENTAS NEUMÁTICAS
27 13 16 00 : ACCESORIOS DE AIRE Y CONECTORES
30 10 15 00 : ÁNGULOS
30 10 17 00 : VIGAS
30 10 36 00 : PRODUCTOS ESTRUCTURALES
30 11 16 00 : CEMENTO Y CAL
30 11 17 00 : YESOS
30 11 18 00 : AGREGADOS
30 11 19 00 : ELEMENTOS PARA REFORZAR CONCRETO
30 13 15 00 : BLOQUES
30 13 16 00 : LADRILLOS
30 13 17 00 : AZULEJOS Y BALDOSAS
30 14 16 00 : AISLAMIENTO ESPECIAL
30 14 17 00 : CAPAS DE SELLAMIENTO DE AISLAMIENTO
30 15 15 00 : MATERIAL PARA TEJADOS Y TECHOS
30 15 16 00 : ACCESORIOS PARA TEJADOS
30 15 17 00 : CANALONES DE TEJADO Y ACCESORIOS
30 15 18 00 : MATERIALES PARA REVESTIMIENTO DE PAREDES Y EXTERIOR
30 15 19 00 : MATERIALES Y PRODUCTOS PARA ACABADOS
30 15 20 00 : CERCADO
30 15 21 00 : SUPERFICIE
30 16 15 00 : MATERIALES PARA ACABADOS DE PAREDES
30 16 16 00 : MATERIALES PARA TECHOS
30 16 17 00 : SUELOS
30 16 18 00 : EBANISTERÍA
30 16 19 00 : MOLDEADO Y CARPINTERÍA MECÁNICA
30 16 20 00 : MOLDURAS Y CARPINTERÍA
30 16 21 00 : LAMINADOS INTERIORES
30 16 22 00 : MOSTRADORES
30 16 24 00 : MUROS DIVISORIOS
30 17 15 00 : PUERTAS
30 17 16 00 : VENTANAS
30 17 17 00 : PRODUCTOS DE CRISTAL
30 17 18 00 : CLARABOYAS
30 17 19 00 : MARCOS DE VENTANAS
30 17 20 00 : PUERTAS
30 17 21 00 : PUERTAS PARA GARAJE Y OPERADORES
30 18 17 00 : GRIFOS
30 18 18 00 : CABEZAS, CHORROS Y PARTES Y ACCESORIOS DE GRIFOS Y DUCHAS
30 19 15 00 : ESCALERAS Y ANDAMIOS
30 19 16 00 : ESCALERAS Y ACCESORIOS DE ANDAMIAJE
30 19 17 00 : COBERTIZOS Y REMOLQUES DE CONSTRUCCIÓN
30 19 18 00 : EQUIPOS Y MATERIALES PARA CONSTRUCCIONES TEMPORALES Y APOYO AL MANTENIM...
30 26 15 00 : BARRAS DE LATÓN
30 26 16 00 : LÁMINAS DE LATÓN

***** CONTINUA *****



*** EXPEDIDO A TRAVES DEL SISTEMA VIRTUAL S.I.I. ***

30 26 17 00 : LINGOTES, BANDAS, PALANQUILLAS Y ALAMBRES DE LATÓN
30 26 24 00 : LINGOTES, BANDAS, PALANQUILLAS Y ALAMBRES DE COBRE
30 26 45 00 : BARRAS DE ACERO INOXIDABLE
30 26 49 00 : BARRAS DE ALUMINIO
30 26 55 00 : LINGOTES, BANDAS, PALANQUILLAS Y ALAMBRES DE HIERRO
30 26 58 00 : BARRAS Y LÁMINAS PLÁSTICAS
30 26 59 00 : ALAMBRE Y BANDAS DE PLÁSTICO
30 26 63 00 : MATERIALES ESTRUCTURALES DE MADERA
31 15 22 00 : ALAMBRES NO ELÉCTRICOS DE HIERRO Y ACERO
31 16 15 00 : TORNILLOS
31 16 16 00 : PERNOS
31 16 17 00 : TUERCAS
31 16 18 00 : ARANDELAS
31 16 20 00 : CLAVOS
31 16 21 00 : ANCLAS
31 16 22 00 : REMACHES
31 16 23 00 : FERRETERÍA DE MONTAJE
31 16 24 00 : FIJADORES VARIOS
31 16 25 00 : SOPORTES Y PUNTALES
31 16 28 00 : FERRETERÍA EN GENERAL
31 16 29 00 : MORDAZAS
31 16 34 00 : REDES DE METAL Y ESTRUCTURAS DE CRIBADO
39 10 16 00 : LÁMPARAS Y BOMBILLAS
39 10 18 00 : COMPONENTES Y ACCESORIOS DE LÁMPARA
39 10 19 00 : BALASTOS DE LÁMPARAS Y TRANSFORMADORES DE LÁMPARAS
39 11 15 00 : ILUMINACIÓN DE INTERIORES Y ARTEFACTOS
39 11 16 00 : ILUMINACIÓN EXTERIOR Y ARTEFACTOS
39 11 18 00 : ACCESORIOS DE ILUMINACIÓN
39 11 25 00 : LUMINARIAS DE ESCENARIOS Y ESTUDIOS
39 12 10 00 : EQUIPAMIENTO PARA DISTRIBUCIÓN Y CONVERSIÓN DE ALIMENTACIÓN
39 12 11 00 : CENTROS DE CONTROL Y DISTRIBUCIÓN Y ACCESORIOS
39 12 13 00 : CUADROS, REGISTROS Y MENAJE PARA ELECTRICIDAD
39 12 14 00 : LENGUETAS DE CONEXIÓN, CONECTADORES Y TERMINALES
39 12 16 00 : DISPOSITIVOS Y ACCESORIOS PARA LA PROTECCIÓN DE CIRCUITOS
39 12 17 00 : FERRETERÍA ELÉCTRICA Y SUMINISTROS
39 12 22 00 : INTERRUPTORES ELÉCTRICOS Y ACCESORIOS
39 13 15 00 : MARCADORES DE ALAMBRE Y DISPOSITIVOS PARA MARCAR ALAMBRE
39 13 16 00 : DISPOSITIVOS DE PROTECCIÓN DE ALAMBRE
39 13 17 00 : CONDUCTOS ELÉCTRICOS, ELECTRODUCTOS Y CABLES AÉREOS
41 11 15 00 : INSTRUMENTOS DE MEDICIÓN DEL PESO
41 11 16 00 : INSTRUMENTOS DE MEDIDA DE LONGITUD, ESPESOR O DISTANCIA
41 11 19 00 : INSTRUMENTOS INDICADORES Y DE REGISTRO
41 11 28 00 : EQUIPO E INSTRUMENTOS RELACIONADOS CON EL TRANSPORTE
41 11 39 00 : EQUIPO PARA MEDICIÓN DE SUELOS
41 11 45 00 : INSTRUMENTOS MECÁNICOS
47 10 15 00 : EQUIPO PARA EL TRATAMIENTO Y SUMINISTRO DE AGUA
72 10 15 00 : SERVICIOS DE APOYO PARA LA CONSTRUCCIÓN
72 10 29 00 : SERVICIOS DE MANTENIMIENTO Y REPARACIÓN DE INSTALACIONES
72 10 33 00 : SERVICIOS DE MANTENIMIENTO Y REPARACIÓN DE INFRAESTRUCTURA
72 11 11 00 : SERVICIOS DE CONSTRUCCIÓN DE UNIDADES MULTIFAMILIARES
72 12 11 00 : SERVICIOS DE CONSTRUCCIÓN DE EDIFICIOS COMERCIALES Y DE OFICINA
72 12 14 00 : SERVICIOS DE CONSTRUCCIÓN DE EDIFICIOS PÚBLICOS ESPECIALIZADOS

***** CONTINUA *****



Cámara de Comercio
del Huila

**CAMARA DE COMERCIO DEL HUILA
MANRIQUE SAAVEDRA CARLOS**

Fecha expedición: 2022/03/01 - 16:04:20 **** Recibo No. S001090640 **** Num. Operación. 99-USUPUBXX-20220301-0199

*** EXPEDIDO A TRAVES DEL SISTEMA VIRTUAL S.I.I. ***

72 14 10 00 : SERVICIOS DE CONSTRUCCIÓN DE AUTOPISTAS Y CARRETERAS
72 14 11 00 : SERVICIOS DE CONSTRUCCIÓN Y REVESTIMIENTO Y PAVIMENTACIÓN DE INFRAEST...
72 14 13 00 : SERVICIO DE CONSTRUCCIÓN DE FACILIDADES ATLÉTICAS Y RECREATIVAS
72 14 14 00 : SERVICIOS DE CONSTRUCCIÓN Y REPARACIÓN DE FACILIDADES DE DETENCIÓN
72 14 15 00 : SERVICIOS DE PREPARACIÓN DE TIERRAS
72 14 16 00 : SERVICIOS DE CONSTRUCCIÓN DE SISTEMAS DE TRÁNSITO MASIVO
72 14 17 00 : SERVICIOS DE ALQUILER O ARRENDAMIENTO DE EQUIPO Y MAQUINARIA DE CONSTRU...
72 15 11 00 : SERVICIOS DE CONSTRUCCIÓN DE PLOMERÍA
72 15 14 00 : SERVICIOS DE CONSTRUCCIÓN DE RECUBRIMIENTOS DE MUROS
72 15 15 00 : SERVICIOS DE SISTEMAS ELÉCTRICOS
72 15 19 00 : SERVICIOS DE ALBAÑILERÍA Y MAMPOSTERÍA
72 15 20 00 : SERVICIOS DE PAÑETADO Y DRYWALL
72 15 25 00 : SERVICIOS DE INSTALACIÓN DE PISOS
72 15 27 00 : SERVICIOS DE INSTALACIÓN Y REPARACIÓN DE CONCRETO
72 15 29 00 : SERVICIOS DE MONTAJE DE ACERO ESTRUCTURAL
72 15 30 00 : SERVICIOS DE VIDRIOS Y VENTANERÍA
72 15 34 00 : SERVICIOS DE APAREJAMIENTO Y ANDAMIAJE
72 15 35 00 : SERVICIOS DE LIMPIEZA ESTRUCTURAL EXTERNA
77 10 15 00 : EVALUACIÓN DE IMPACTO AMBIENTAL
77 10 16 00 : PLANEACIÓN AMBIENTAL
77 10 17 00 : SERVICIOS DE ASESORÍA AMBIENTAL
77 10 18 00 : AUDITORÍA AMBIENTAL
77 10 19 00 : SERVICIOS DE INVESTIGACIÓN DE CONTAMINACIÓN
77 10 20 00 : SERVICIOS DE REPORTE AMBIENTAL
77 11 15 00 : SERVICIOS DE SEGURIDAD AMBIENTAL
77 11 16 00 : REHABILITACIÓN AMBIENTAL
80 10 16 00 : GERENCIA DE PROYECTOS
81 10 15 00 : INGENIERÍA CIVIL Y ARQUITECTURA
83 10 15 00 : SERVICIOS DE ACUEDUCTO Y ALCANTARILLADO
83 10 18 00 : SERVICIOS ELÉCTRICOS
83 10 19 00 : CONSERVACIÓN DE ENERGÍA
95 10 15 00 : LOTES RESIDENCIALES
95 10 16 00 : LOTES COMERCIALES
95 10 17 00 : LOTES INDUSTRIALES
95 10 18 00 : LOTES DE TERRENOS GUBERNAMENTALES
95 12 15 00 : EDIFICIOS Y ESTRUCTURAS COMERCIALES Y DE ENTRETENIMIENTO
95 12 17 00 : EDIFICIOS Y ESTRUCTURAS PÚBLICOS
95 12 18 00 : EDIFICIOS Y ESTRUCTURAS UTILITARIOS
95 12 19 00 : EDIFICIOS Y ESTRUCTURAS EDUCACIONALES Y DE ADMINISTRACIÓN
95 12 21 00 : EDIFICIOS Y ESTRUCTURAS DE ACOMODACIONES
95 12 23 00 : EDIFICIOS Y ESTRUCTURAS DE SALUD Y DEPORTIVAS
95 12 24 00 : EDIFICIOS Y ESTRUCTURAS INDUSTRIALES
95 13 16 00 : EDIFICIOS Y ESTRUCTURAS COMERCIALES E INDUSTRIALES PORTÁTILES
95 13 17 00 : TIENDAS CARPAS Y ESTRUCTURAS DE MEMBRANA

EXPERIENCIA No.48 :

NÚMERO CONSECUTIVO DEL CONTRATO:052

CONTRATO CELEBRADO POR :1 - EL PROPONENTE

NOMBRE DEL CONTRATISTA :MANRIQUE SAAVEDRA CARLOS

NOMBRE DEL CONTRATANTE :SENA

VALOR CONTRATADO EN SMMLV :744,38

***** CONTINUA *****



Cámara de Comercio
del Huila

**CAMARA DE COMERCIO DEL HUILA
MANRIQUE SAAVEDRA CARLOS**

Fecha expedición: 2022/03/01 - 16:04:20 **** Recibo No. S001090640 **** Num. Operación. 99-USUPUBXX-20220301-0199

*** EXPEDIDO A TRAVES DEL SISTEMA VIRTUAL S.I.I. ***

SG	FM	CL	PR	DESCRIPCIÓN
11	11	15	00	: BARRO Y TIERRA
11	11	16	00	: PIEDRA
11	11	17	00	: ARENA
11	11	18	00	: ARCILLAS
11	12	16	00	: MADERA
11	12	17	00	: PRODUCTOS SECUNDARIOS DE LA EXPLOTACIÓN FORESTAL
11	12	20	00	: PRODUCTOS DE MADERA DISEÑADOS
11	14	16	00	: DESECHOS NO METÁLICOS Y CHATARRA
11	19	16	00	: CHATARRA
11	19	17	00	: VIRUTAS
23	10	15	00	: MAQUINARIA PARA TRABAJAR MADERA, PIEDRA, CERÁMICA Y SIMILARES
23	23	12	00	: SIERRAS CIRCULARES Y ACCESORIOS
23	24	15	00	: MÁQUINAS CORTADORAS DE METALES
23	24	16	00	: HERRAMIENTAS CORTADORAS DE METALES
23	24	18	00	: MÁQUINAS TALADRADORAS DE METALES
23	24	19	00	: MÁQUINAS PERFORADORAS DE METALES
23	25	15	00	: MAQUINARIA PARA TUBULARES DOBLADOS
23	27	14	00	: MÁQUINAS SOLDADORAS
23	27	15	00	: MAQUINARIA DE SOLDADURA FUERTE
23	27	16	00	: MAQUINARIA DE SOLDADURA DÉBIL
23	27	17	00	: ACCESORIOS PARA SOLDAR, SOLDADURA FUERTE Y SOLDADURA DÉBIL
23	27	18	00	: SUMINISTROS PARA SOLDAR, SOLDADURA FUERTE Y SOLDADURA DÉBIL
24	10	16	00	: EQUIPO DE IZAJE Y ACCESORIOS
24	10	20	00	: DISPOSICIÓN EN ESTANTES Y ALMACENAMIENTO
24	12	15	00	: CAJAS, BOLSAS Y SACOS PARA EMPAQUETADO
26	13	18	00	: EQUIPO DE CONTROL DE PRODUCCIÓN DE ENERGÍA
27	11	15	00	: HERRAMIENTAS DE CORTE Y ENGARZADO Y PUNZONES
27	11	16	00	: HERRAMIENTAS DE PERFILAR
27	11	17	00	: LLAVES INGLESAS Y GUÍAS
27	11	18	00	: HERRAMIENTAS DE MEDIDA Y BOCETAJE
27	11	19	00	: HERRAMIENTAS GRUESAS Y DE ACABADO
27	11	20	00	: HERRAMIENTAS MANUALES DE JARDINERÍA, AGRICULTURA Y FORESTACIÓN
27	11	21	00	: HERRAMIENTAS DE SUJECCIÓN Y FIJACIÓN
27	11	22	00	: HERRAMIENTAS DE ALBAÑILERÍA Y CONCRETO
27	11	24	00	: HERRAMIENTAS DE INSERCIÓN Y AJUSTE
27	11	25	00	: HERRAMIENTAS PARA APALANCAR Y CURVAR
27	11	27	00	: HERRAMIENTAS MECÁNICAS
27	11	30	00	: CEPILLOS
27	11	32	00	: JUEGOS DE HERRAMIENTAS
27	12	17	00	: ACCESORIOS DE TUBERÍA Y MANGA HIDRÁULICA
27	12	18	00	: HERRAMIENTAS HIDRÁULICAS
27	13	15	00	: HERRAMIENTAS NEUMÁTICAS
27	13	16	00	: ACCESORIOS DE AIRE Y CONECTORES
30	10	15	00	: ÁNGULOS
30	10	17	00	: VIGAS
30	10	36	00	: PRODUCTOS ESTRUCTURALES
30	11	16	00	: CEMENTO Y CAL
30	11	17	00	: YESOS
30	11	18	00	: AGREGADOS
30	11	19	00	: ELEMENTOS PARA REFORZAR CONCRETO
30	13	15	00	: BLOQUES

***** CONTINUA *****



Cámara de Comercio
del Huila

**CAMARA DE COMERCIO DEL HUILA
MANRIQUE SAAVEDRA CARLOS**

Fecha expedición: 2022/03/01 - 16:04:20 **** Recibo No. S001090640 **** Num. Operación. 99-USUPUBXX-20220301-0199

*** EXPEDIDO A TRAVES DEL SISTEMA VIRTUAL S.I.I. ***

30 13 16 00 : LADRILLOS
30 13 17 00 : AZULEJOS Y BALDOSAS
30 14 16 00 : AISLAMIENTO ESPECIAL
30 14 17 00 : CAPAS DE SELLAMIENTO DE AISLAMIENTO
30 15 15 00 : MATERIAL PARA TEJADOS Y TECHOS
30 15 16 00 : ACCESORIOS PARA TEJADOS
30 15 17 00 : CANALONES DE TEJADO Y ACCESORIOS
30 15 18 00 : MATERIALES PARA REVESTIMIENTO DE PAREDES Y EXTERIOR
30 15 19 00 : MATERIALES Y PRODUCTOS PARA ACABADOS
30 15 20 00 : CERCADO
30 15 21 00 : SUPERFICIE
30 16 15 00 : MATERIALES PARA ACABADOS DE PAREDES
30 16 16 00 : MATERIALES PARA TECHOS
30 16 17 00 : SUELOS
30 16 18 00 : EBANISTERÍA
30 16 19 00 : MOLDEADO Y CARPINTERÍA MECÁNICA
30 16 20 00 : MOLDURAS Y CARPINTERÍA
30 16 21 00 : LAMINADOS INTERIORES
30 16 22 00 : MOSTRADORES
30 16 24 00 : MUROS DIVISORIOS
30 17 15 00 : PUERTAS
30 17 16 00 : VENTANAS
30 17 17 00 : PRODUCTOS DE CRISTAL
30 17 18 00 : CLARABOYAS
30 17 19 00 : MARCOS DE VENTANAS
30 17 20 00 : PUERTAS
30 17 21 00 : PUERTAS PARA GARAJE Y OPERADORES
30 18 17 00 : GRIFOS
30 18 18 00 : CABEZAS, CHORROS Y PARTES Y ACCESORIOS DE GRIFOS Y DUCHAS
30 19 15 00 : ESCALERAS Y ANDAMIOS
30 19 16 00 : ESCALERAS Y ACCESORIOS DE ANDAMIAJE
30 19 17 00 : COBERTIZOS Y REMOLQUES DE CONSTRUCCIÓN
30 19 18 00 : EQUIPOS Y MATERIALES PARA CONSTRUCCIONES TEMPORALES Y APOYO AL MANTENIM...
30 26 15 00 : BARRAS DE LATÓN
30 26 16 00 : LÁMINAS DE LATÓN
30 26 17 00 : LINGOTES, BANDAS, PALANQUILLAS Y ALAMBRES DE LATÓN
30 26 24 00 : LINGOTES, BANDAS, PALANQUILLAS Y ALAMBRES DE COBRE
30 26 45 00 : BARRAS DE ACERO INOXIDABLE
30 26 49 00 : BARRAS DE ALUMINIO
30 26 55 00 : LINGOTES, BANDAS, PALANQUILLAS Y ALAMBRES DE HIERRO
30 26 58 00 : BARRAS Y LÁMINAS PLÁSTICAS
30 26 59 00 : ALAMBRE Y BANDAS DE PLÁSTICO
30 26 63 00 : MATERIALES ESTRUCTURALES DE MADERA
31 15 22 00 : ALAMBRES NO ELÉCTRICOS DE HIERRO Y ACERO
31 16 15 00 : TORNILLOS
31 16 16 00 : PERNOS
31 16 17 00 : TUERCAS
31 16 18 00 : ARANDELAS
31 16 20 00 : CLAVOS
31 16 21 00 : ANCLAS
31 16 22 00 : REMACHES
31 16 23 00 : FERRETERÍA DE MONTAJE

***** CONTINUA *****



Cámara de Comercio
del Huila

**CAMARA DE COMERCIO DEL HUILA
MANRIQUE SAAVEDRA CARLOS**

Fecha expedición: 2022/03/01 - 16:04:20 **** Recibo No. S001090640 **** Num. Operación. 99-USUPUBXX-20220301-0199

*** EXPEDIDO A TRAVES DEL SISTEMA VIRTUAL S.I.I. ***

31 16 24 00 : FIJADORES VARIOS
31 16 25 00 : SOPORTES Y PUNTALES
31 16 28 00 : FERRETERÍA EN GENERAL
31 16 29 00 : MORDAZAS
31 16 34 00 : REDES DE METAL Y ESTRUCTURAS DE CRIBADO
39 10 16 00 : LÁMPARAS Y BOMBILLAS
39 10 18 00 : COMPONENTES Y ACCESORIOS DE LÁMPARA
39 10 19 00 : BALASTOS DE LÁMPARAS Y TRANSFORMADORES DE LÁMPARAS
39 11 15 00 : ILUMINACIÓN DE INTERIORES Y ARTEFACTOS
39 11 16 00 : ILUMINACIÓN EXTERIOR Y ARTEFACTOS
39 11 18 00 : ACCESORIOS DE ILUMINACIÓN
39 11 25 00 : LUMINARIAS DE ESCENARIOS Y ESTUDIOS
39 12 10 00 : EQUIPAMIENTO PARA DISTRIBUCIÓN Y CONVERSIÓN DE ALIMENTACIÓN
39 12 11 00 : CENTROS DE CONTROL Y DISTRIBUCIÓN Y ACCESORIOS
39 12 13 00 : CUADROS, REGISTROS Y MENAJE PARA ELECTRICIDAD
39 12 14 00 : LENGUETAS DE CONEXIÓN, CONECTADORES Y TERMINALES
39 12 16 00 : DISPOSITIVOS Y ACCESORIOS PARA LA PROTECCIÓN DE CIRCUITOS
39 12 17 00 : FERRETERÍA ELÉCTRICA Y SUMINISTROS
39 12 22 00 : INTERRUPTORES ELÉCTRICOS Y ACCESORIOS
39 13 15 00 : MARCADORES DE ALAMBRE Y DISPOSITIVOS PARA MARCAR ALAMBRE
39 13 16 00 : DISPOSITIVOS DE PROTECCIÓN DE ALAMBRE
39 13 17 00 : CONDUCTOS ELÉCTRICOS, ELECTRODUCTOS Y CABLES AÉREOS
41 11 15 00 : INSTRUMENTOS DE MEDICIÓN DEL PESO
41 11 16 00 : INSTRUMENTOS DE MEDIDA DE LONGITUD, ESPESOR O DISTANCIA
41 11 19 00 : INSTRUMENTOS INDICADORES Y DE REGISTRO
41 11 28 00 : EQUIPO E INSTRUMENTOS RELACIONADOS CON EL TRANSPORTE
41 11 39 00 : EQUIPO PARA MEDICIÓN DE SUELOS
41 11 45 00 : INSTRUMENTOS MECÁNICOS
47 10 15 00 : EQUIPO PARA EL TRATAMIENTO Y SUMINISTRO DE AGUA
72 10 15 00 : SERVICIOS DE APOYO PARA LA CONSTRUCCIÓN
72 10 29 00 : SERVICIOS DE MANTENIMIENTO Y REPARACIÓN DE INSTALACIONES
72 10 33 00 : SERVICIOS DE MANTENIMIENTO Y REPARACIÓN DE INFRAESTRUCTURA
72 11 11 00 : SERVICIOS DE CONSTRUCCIÓN DE UNIDADES MULTIFAMILIARES
72 12 11 00 : SERVICIOS DE CONSTRUCCIÓN DE EDIFICIOS COMERCIALES Y DE OFICINA
72 12 14 00 : SERVICIOS DE CONSTRUCCIÓN DE EDIFICIOS PÚBLICOS ESPECIALIZADOS
72 14 10 00 : SERVICIOS DE CONSTRUCCIÓN DE AUTOPISTAS Y CARRETERAS
72 14 11 00 : SERVICIOS DE CONSTRUCCIÓN Y REVESTIMIENTO Y PAVIMENTACIÓN DE INFRAEST...
72 14 13 00 : SERVICIO DE CONSTRUCCIÓN DE FACILIDADES ATLÉTICAS Y RECREATIVAS
72 14 14 00 : SERVICIOS DE CONSTRUCCIÓN Y REPARACIÓN DE FACILIDADES DE DETENCIÓN
72 14 15 00 : SERVICIOS DE PREPARACIÓN DE TIERRAS
72 14 16 00 : SERVICIOS DE CONSTRUCCIÓN DE SISTEMAS DE TRÁNSITO MASIVO
72 14 17 00 : SERVICIOS DE ALQUILER O ARRENDAMIENTO DE EQUIPO Y MAQUINARIA DE CONSTRU...
72 15 11 00 : SERVICIOS DE CONSTRUCCIÓN DE PLOMERÍA
72 15 14 00 : SERVICIOS DE CONSTRUCCIÓN DE RECUBRIMIENTOS DE MUROS
72 15 15 00 : SERVICIOS DE SISTEMAS ELÉCTRICOS
72 15 19 00 : SERVICIOS DE ALBAÑILERÍA Y MAMPOSTERÍA
72 15 20 00 : SERVICIOS DE PAÑETADO Y DRYWALL
72 15 25 00 : SERVICIOS DE INSTALACIÓN DE PISOS
72 15 27 00 : SERVICIOS DE INSTALACIÓN Y REPARACIÓN DE CONCRETO
72 15 29 00 : SERVICIOS DE MONTAJE DE ACERO ESTRUCTURAL
72 15 30 00 : SERVICIOS DE VIDRIOS Y VENTANERÍA
72 15 34 00 : SERVICIOS DE APAREJAMIENTO Y ANDAMIAJE

***** CONTINUA *****



Cámara de Comercio
del Huila

**CAMARA DE COMERCIO DEL HUILA
MANRIQUE SAAVEDRA CARLOS**

Fecha expedición: 2022/03/01 - 16:04:20 **** Recibo No. S001090640 **** Num. Operación. 99-USUPUBXX-20220301-0199

*** EXPEDIDO A TRAVES DEL SISTEMA VIRTUAL S.I.I. ***

72 15 35 00 : SERVICIOS DE LIMPIEZA ESTRUCTURAL EXTERNA
77 10 15 00 : EVALUACIÓN DE IMPACTO AMBIENTAL
77 10 16 00 : PLANEACIÓN AMBIENTAL
77 10 17 00 : SERVICIOS DE ASESORÍA AMBIENTAL
77 10 18 00 : AUDITORÍA AMBIENTAL
77 10 19 00 : SERVICIOS DE INVESTIGACIÓN DE CONTAMINACIÓN
77 10 20 00 : SERVICIOS DE REPORTE AMBIENTAL
77 11 15 00 : SERVICIOS DE SEGURIDAD AMBIENTAL
77 11 16 00 : REHABILITACIÓN AMBIENTAL
80 10 16 00 : GERENCIA DE PROYECTOS
81 10 15 00 : INGENIERÍA CIVIL Y ARQUITECTURA
83 10 15 00 : SERVICIOS DE ACUEDUCTO Y ALCANTARILLADO
83 10 18 00 : SERVICIOS ELÉCTRICOS
83 10 19 00 : CONSERVACIÓN DE ENERGÍA
95 10 15 00 : LOTES RESIDENCIALES
95 10 16 00 : LOTES COMERCIALES
95 10 17 00 : LOTES INDUSTRIALES
95 10 18 00 : LOTES DE TERRENOS GUBERNAMENTALES
95 12 15 00 : EDIFICIOS Y ESTRUCTURAS COMERCIALES Y DE ENTRETENIMIENTO
95 12 17 00 : EDIFICIOS Y ESTRUCTURAS PÚBLICOS
95 12 18 00 : EDIFICIOS Y ESTRUCTURAS UTILITARIOS
95 12 19 00 : EDIFICIOS Y ESTRUCTURAS EDUCACIONALES Y DE ADMINISTRACIÓN
95 12 21 00 : EDIFICIOS Y ESTRUCTURAS DE ACOMODACIONES
95 12 23 00 : EDIFICIOS Y ESTRUCTURAS DE SALUD Y DEPORTIVAS
95 12 24 00 : EDIFICIOS Y ESTRUCTURAS INDUSTRIALES
95 13 16 00 : EDIFICIOS Y ESTRUCTURAS COMERCIALES E INDUSTRIALES PORTÁTILES
95 13 17 00 : TIENDAS CARPAS Y ESTRUCTURAS DE MEMBRANA

EXPERIENCIA No. 49 :

NÚMERO CONSECUTIVO DEL CONTRATO:053

CONTRATO CELEBRADO POR :3 - CONSORCIO O UNIÓN TEMPORAL

NOMBRE DEL CONTRATISTA :CONSORCIO SEINGECOL 2012

NOMBRE DEL CONTRATANTE :CORPORACION AUTONOMA REGIONAL DEL ALTO MAGDALENA

VALOR CONTRATADO EN SMMLV :1704,51

PORCENTAJE DE PARTICIPACIÓN EN EL VALOR EJECUTADO EN CASO DE CONSORCIOS Y UNIONES TEMPORALES: 1%

SG FM CL PR - DESCRIPCIÓN

15 10 15 00 : PETRÓLEO Y DESTILADOS
20 11 17 00 : ACCESORIOS DE PERFORACIÓN Y EXPLOTACIÓN
20 12 11 00 : EQUIPO PARA CEMENTAR
20 12 14 00 : HERRAMIENTAS Y EQUIPO DE TERMINACIÓN
20 12 15 00 : HERRAMIENTAS CONVENCIONALES DE PERFORACIÓN
20 12 20 00 : EQUIPO DE PRUEBA Y ACCESORIOS
20 12 30 00 : EQUIPO MULTILATERAL
20 14 10 00 : EQUIPO DE CABEZA DE POZO
20 14 13 00 : ANCLAS Y BOMBAS DE CHORRO DE BARRENAS HACIA ABAJO
20 14 29 00 : TANQUES Y RECIPIENTES ALMACENADORES
20 12 22 00 : EQUIPO DE PRUEBA DEL POZO
21 10 15 00 : MAQUINARIA AGRÍCOLA PARA PREPARACIÓN DEL SUELO
21 10 22 00 : MAQUINARIA Y EQUIPO PARA SILVICULTURA
22 10 15 00 : MAQUINARIA PARA TRABAJO DE DESMONTE
22 10 16 00 : EQUIPO DE PAVIMENTACIÓN

***** CONTINUA *****



Cámara de Comercio
del Huila

**CAMARA DE COMERCIO DEL HUILA
MANRIQUE SAAVEDRA CARLOS**

Fecha expedición: 2022/03/01 - 16:04:20 **** Recibo No. S001090640 **** Num. Operación. 99-USUPUBXX-20220301-0199

*** EXPEDIDO A TRAVES DEL SISTEMA VIRTUAL S.I.I. ***

22 10 17 00 : COMPONENTES DE EQUIPO PESADO
22 10 18 00 : GRÚAS DE ELEVACIÓN
22 10 19 00 : MAQUINARIA Y ACCESORIOS DE CONSTRUCCIÓN DE EDIFICIOS
22 10 20 00 : EQUIPO Y MAQUINARIA DE DEMOLICIÓN DE EDIFICIOS
20 12 27 00 : MERCANCÍA TUBULAR PARA CAMPO PETROLERO
20 12 28 00 : EQUIPO Y PLATAFORMAS DE REACONDICIONAMIENTO Y PERFORACIÓN
23 10 15 00 : MAQUINARIA PARA TRABAJAR MADERA, PIEDRA, CERÁMICA Y SIMILARES
23 23 12 00 : SIERRAS CIRCULARES Y ACCESORIOS
23 27 18 00 : SUMINISTROS PARA SOLDAR, SOLDADURA FUERTE Y SOLDADURA DÉBIL
24 10 15 00 : CAMIONES INDUSTRIALES
24 10 17 00 : TRANSPORTADORES Y ACCESORIOS
24 11 15 00 : BOLSAS
24 11 18 00 : TANQUES Y CILINDROS Y SUS ACCESORIOS
24 12 15 00 : CAJAS, BOLSAS Y SACOS PARA EMPAQUETADO
25 10 15 00 : VEHÍCULOS DE PASAJEROS
25 10 21 00 : CAMIONES TRACTORES
25 19 15 00 : SISTEMAS Y EQUIPO DE APOYO PARA TRANSPORTE AÉREO
25 19 17 00 : EQUIPO PARA EL MANTENIMIENTO DE VEHÍCULO
26 12 15 00 : ALAMBRE ELÉCTRICO
26 12 16 00 : CABLES ELÉCTRICOS Y ACCESORIOS
26 11 18 00 : COMPONENTES DE LA TRANSMISIÓN
27 11 16 00 : HERRAMIENTAS DE PERFILAR
27 11 22 00 : HERRAMIENTAS DE ALBAÑILERÍA Y CONCRETO
27 11 27 00 : HERRAMIENTAS MECÁNICAS
27 11 30 00 : CEPILLOS
27 11 32 00 : JUEGOS DE HERRAMIENTAS
27 12 17 00 : ACCESORIOS DE TUBERÍA Y MANGA HIDRÁULICA
27 12 18 00 : HERRAMIENTAS HIDRÁULICAS
30 10 23 00 : PERFILES
30 10 24 00 : VARILLAS
30 11 15 00 : CONCRETO Y MORTEROS
30 11 16 00 : CEMENTO Y CAL
30 11 17 00 : YESOS
30 11 18 00 : AGREGADOS
30 11 19 00 : ELEMENTOS PARA REFORZAR CONCRETO
30 12 15 00 : DERIVADOS BITUMINOSOS
30 12 16 00 : ASFALTOS
30 12 17 00 : MATERIALES DE CONSTRUCCIÓN DE CAMINOS Y CARRILERAS
30 12 18 00 : MATERIALES DE ARQUITECTURA PAISAJÍSTICA
30 12 19 00 : MATERIALES PARA ESTABILIZACIÓN Y REFUERZO DE SUELOS
30 13 15 00 : BLOQUES
30 13 16 00 : LADRILLOS
30 15 19 00 : MATERIALES Y PRODUCTOS PARA ACABADOS
30 15 21 00 : SUPERFICIE
30 16 17 00 : SUELOS
30 16 20 00 : MOLDURAS Y CARPINTERÍA
30 18 15 00 : PORCELANA SANITARIA
30 18 17 00 : GRIFOS
30 18 18 00 : CABEZAS, CHORROS Y PARTES Y ACCESORIOS DE GRIFOS Y DUCHAS
30 19 15 00 : ESCALERAS Y ANDAMIOS
30 19 16 00 : ESCALERAS Y ACCESORIOS DE ANDAMIAJE
30 19 17 00 : COBERTIZOS Y REMOLQUES DE CONSTRUCCIÓN

***** CONTINUA *****



*** EXPEDIDO A TRAVES DEL SISTEMA VIRTUAL S.I.I. ***

30 19 18 00 : EQUIPOS Y MATERIALES PARA CONSTRUCCIONES TEMPORALES Y APOYO AL MANTENIM...
30 26 54 00 : LÁMINAS DE HIERRO
31 15 22 00 : ALAMBRES NO ELÉCTRICOS DE HIERRO Y ACERO
31 16 23 00 : FERRETERÍA DE MONTAJE
31 16 24 00 : FIJADORES VARIOS
31 16 28 00 : FERRETERÍA EN GENERAL
31 16 34 00 : REDES DE METAL Y ESTRUCTURAS DE CRIBADO
31 18 17 00 : EMBALAJES Y EMPAQUETADURAS
31 35 12 00 : CONJUNTOS DE TUBERÍA SOLDADA O SOLDADA CON LATÓN
32 10 15 00 : CONJUNTOS DE CIRCUITOS Y COMPONENTES DE RADIOFRECUENCIA (RF)
32 15 19 00 : DISPOSITIVOS DE AUTOMATIZACIÓN DE CONTROL DE LA CONECTIVIDAD
39 12 18 00 : INSTALACIONES DE EDIFICIOS INTELIGENTES - IBI
40 14 16 00 : VÁLVULAS
40 14 17 00 : MATERIAL DE FERRETERÍA Y ACCESORIOS
40 15 15 00 : BOMBAS
40 15 17 00 : PIEZAS Y ACCESORIOS DE BOMBA
40 17 16 00 : TUBOS Y TUBERÍAS INDUSTRIALES
40 17 17 00 : ADAPTADORES DE TUBOS
40 17 20 00 : DEFLECTORES PARA TUBOS
40 17 22 00 : BRIDAS CIEGAS PARA TUBOS
40 17 24 00 : TAPAS PARA TUBOS
40 17 25 00 : CONECTORES DE TUBOS
40 17 27 00 : CRUCES DE TUBOS
40 17 28 00 : CODOS DE TUBOS
40 17 29 00 : UNIONES DE EXTENSIÓN DE TUBOS
40 17 35 00 : TAPONES PARA TUBOS
40 17 36 00 : ACOPLAMIENTOS REDUCTORES PARA TUBOS
40 17 34 00 : BRIDAS DE PLATO
40 17 37 00 : BRIDAS REDUCTORAS PARA TUBOS
40 17 38 00 : ABRAZADERAS DE REPARACIÓN PARA TUBOS
40 17 39 00 : DISCO DE RUPTURA PARA TUBOS
40 17 40 00 : BRIDA DESLIZANTE PARA TUBOS
40 17 43 00 : ESPACIADORES PARA TUBOS
40 17 46 00 : T PARA TUBOS
40 17 47 00 : BRIDA ROSCADA PARA TUBOS
40 17 49 00 : UNIONES PARA TUBOS
40 17 52 00 : Y DE CONEXIÓN PARA TUBOS
40 18 31 00 : ACCESORIOS DE TUBOS
41 11 16 00 : INSTRUMENTOS DE MEDIDA DE LONGITUD, ESPESOR O DISTANCIA
42 23 15 00 : SUMINISTROS Y EQUIPO DE ALIMENTACIÓN ENTERAL
47 10 15 00 : EQUIPO PARA EL TRATAMIENTO Y SUMINISTRO DE AGUA
60 12 11 00 : LIENZOS, PELÍCULAS, TABLEROS Y PAPELES DE ARTISTA
60 14 13 00 : SISTEMAS DE CONSTRUCCIÓN Y BLOQUES INFANTILES
70 13 15 00 : PROTECCIÓN DEL TERRENO Y DEL SUELO
70 17 17 00 : RIEGO
71 10 16 00 : SERVICIOS MINEROS DE PERFORACIÓN Y VOLADURA
71 10 17 00 : EXTRACCIÓN
71 12 11 00 : SERVICIOS DE TUBERÍA ADUJADA
71 12 15 00 : SERVICIOS DE MEDIDA DE PERFORACIÓN
71 12 25 00 : SERVICIOS DE CONTROL DE GAS O AGUA
72 10 15 00 : SERVICIOS DE APOYO PARA LA CONSTRUCCIÓN
72 10 21 00 : CONTROL DE PLAGAS

***** CONTINUA *****



*** EXPEDIDO A TRAVES DEL SISTEMA VIRTUAL S.I.I. ***

72 10 29 00 : SERVICIOS DE MANTENIMIENTO Y REPARACIÓN DE INSTALACIONES
72 10 33 00 : SERVICIOS DE MANTENIMIENTO Y REPARACIÓN DE INFRAESTRUCTURA
72 11 10 00 : SERVICIOS DE CONSTRUCCIÓN DE UNIDADES UNIFAMILIARES
72 12 11 00 : SERVICIOS DE CONSTRUCCIÓN DE EDIFICIOS COMERCIALES Y DE OFICINA
72 12 12 00 : SERVICIOS DE CONSTRUCCIÓN DE EDIFICIOS AGRÍCOLAS
72 12 14 00 : SERVICIOS DE CONSTRUCCIÓN DE EDIFICIOS PÚBLICOS ESPECIALIZADOS
72 12 15 00 : SERVICIOS DE CONSTRUCCIÓN DE PLANTAS INDUSTRIALES
72 14 10 00 : SERVICIOS DE CONSTRUCCIÓN DE AUTOPISTAS Y CARRETERAS
72 14 11 00 : SERVICIOS DE CONSTRUCCIÓN Y REVESTIMIENTO Y PAVIMENTACIÓN DE INFRAEST...
72 14 12 00 : SERVICIOS DE CONSTRUCCIÓN MARINA
72 14 14 00 : SERVICIOS DE CONSTRUCCIÓN Y REPARACIÓN DE FACILIDADES DE DETENCIÓN
72 14 15 00 : SERVICIOS DE PREPARACIÓN DE TIERRAS
72 14 17 00 : SERVICIOS DE ALQUILER O ARRENDAMIENTO DE EQUIPO Y MAQUINARIA DE CONSTRU...
72 15 11 00 : SERVICIOS DE CONSTRUCCIÓN DE PLOMERÍA
72 15 14 00 : SERVICIOS DE CONSTRUCCIÓN DE RECUBRIMIENTOS DE MUROS
72 15 18 00 : SERVICIOS DE MANTENIMIENTO Y REPARACIÓN DE INSTALACIÓN DE MÁQUINAS
72 15 19 00 : SERVICIOS DE ALBAÑILERÍA Y MAMPOSTERÍA
72 15 27 00 : SERVICIOS DE INSTALACIÓN Y REPARACIÓN DE CONCRETO
72 15 29 00 : SERVICIOS DE MONTAJE DE ACERO ESTRUCTURAL
72 15 39 00 : SERVICIO DE PREPARACIÓN DE OBRAS DE CONSTRUCCIÓN
73 15 21 00 : SERVICIOS DE MANTENIMIENTO Y REPARACIÓN DE EQUIPO DE MANUFACTURA
76 12 16 00 : DISPOSICIÓN DE DESECHOS NO PELIGROSOS
76 12 17 00 : TRATAMIENTO DE DESECHOS LÍQUIDOS
76 10 15 00 : DESINFECCIÓN
76 12 20 00 : SERVICIOS DE BASURERO
76 12 21 00 : SERVICIOS DE MEZCLA DE DESECHOS A COMBUSTIBLE
77 10 16 00 : PLANEACIÓN AMBIENTAL
77 10 17 00 : SERVICIOS DE ASESORÍA AMBIENTAL
77 10 18 00 : AUDITORÍA AMBIENTAL
77 10 19 00 : SERVICIOS DE INVESTIGACIÓN DE CONTAMINACIÓN
77 10 20 00 : SERVICIOS DE REPORTE AMBIENTAL
77 11 15 00 : SERVICIOS DE SEGURIDAD AMBIENTAL
77 11 16 00 : REHABILITACIÓN AMBIENTAL
77 12 16 00 : CONTAMINACIÓN DEL SUELO
77 12 17 00 : CONTAMINACIÓN DEL AGUA
77 13 17 00 : CONTAMINACIÓN DE SUSTANCIAS TÓXICAS
80 10 16 00 : GERENCIA DE PROYECTOS
81 10 15 00 : INGENIERÍA CIVIL Y ARQUITECTURA
81 10 27 00 : SERVICIOS DE DISEÑO E INGENIERÍA DE SISTEMAS INSTRUMENTADOS DE CONTROL
83 10 15 00 : SERVICIOS DE ACUEDUCTO Y ALCANTARILLADO
83 10 18 00 : SERVICIOS ELÉCTRICOS
83 10 19 00 : CONSERVACIÓN DE ENERGÍA
93 15 15 00 : ADMINISTRACIÓN PÚBLICA
95 10 15 00 : LOTES RESIDENCIALES
95 10 16 00 : LOTES COMERCIALES
95 10 17 00 : LOTES INDUSTRIALES
95 10 18 00 : LOTES DE TERRENOS GUBERNAMENTALES
95 10 19 00 : TIERRAS AGRÍCOLAS
95 11 16 00 : VÍAS DE TRÁFICO ABIERTO
95 12 16 00 : EDIFICIOS Y ESTRUCTURAS DE TRANSPORTE
95 12 17 00 : EDIFICIOS Y ESTRUCTURAS PÚBLICOS
95 12 19 00 : EDIFICIOS Y ESTRUCTURAS EDUCACIONALES Y DE ADMINISTRACIÓN

***** CONTINUA *****



Cámara de Comercio
del Huila

**CAMARA DE COMERCIO DEL HUILA
MANRIQUE SAAVEDRA CARLOS**

Fecha expedición: 2022/03/01 - 16:04:20 **** Recibo No. S001090640 **** Num. Operación. 99-USUPUBXX-20220301-0199

*** EXPEDIDO A TRAVES DEL SISTEMA VIRTUAL S.I.I. ***

95 12 24 00 : EDIFICIOS Y ESTRUCTURAS INDUSTRIALES

EXPERIENCIA No.50 :

NÚMERO CONSECUTIVO DEL CONTRATO:054

CONTRATO CELEBRADO POR :3 - CONSORCIO O UNIÓN TEMPORAL

NOMBRE DEL CONTRATISTA :UNION TEMPORAL 2012 CUARTO CENTENARIO

NOMBRE DEL CONTRATANTE :FIDUCIARIA BOGOTA SA

VALOR CONTRATADO EN SMMLV :17699,04

PORCENTAJE DE PARTICIPACIÓN EN EL VALOR EJECUTADO EN CASO DE CONSORCIOS Y UNIONES TEMPORALES: 30%

SG FM CL PR - DESCRIPCIÓN

72 12 14 00 : SERVICIOS DE CONSTRUCCIÓN DE EDIFICIOS PÚBLICOS ESPECIALIZADOS
72 12 11 00 : SERVICIOS DE CONSTRUCCIÓN DE EDIFICIOS COMERCIALES Y DE OFICINA
72 14 10 00 : SERVICIOS DE CONSTRUCCIÓN DE AUTOPISTAS Y CARRETERAS
72 14 11 00 : SERVICIOS DE CONSTRUCCIÓN Y REVESTIMIENTO Y PAVIMENTACIÓN DE INFRAEST...
72 14 13 00 : SERVICIO DE CONSTRUCCIÓN DE FACILIDADES ATLÉTICAS Y RECREATIVAS
72 14 14 00 : SERVICIOS DE CONSTRUCCIÓN Y REPARACIÓN DE FACILIDADES DE DETENCIÓN
72 14 15 00 : SERVICIOS DE PREPARACIÓN DE TIERRAS
72 14 16 00 :SERVICIOS DE CONSTRUCCIÓN DE SISTEMAS DE TRÁNSITO MASIVO
72 14 17 00 : SERVICIOS DE ALQUILER O ARRENDAMIENTO DE EQUIPO Y MAQUINARIA DE CONSTRU...
77 11 15 00 : SERVICIOS DE SEGURIDAD AMBIENTAL
77 11 16 00 : REHABILITACIÓN AMBIENTAL
77 10 16 00 : PLANEACIÓN AMBIENTAL
83 10 15 00 : SERVICIOS DE ACUEDUCTO Y ALCANTARILLADO
83 10 18 00 : SERVICIOS ELÉCTRICOS
83 10 19 00 : CONSERVACIÓN DE ENERGÍA
95 10 15 00 : LOTES RESIDENCIALES
95 10 16 00 : LOTES COMERCIALES
95 10 17 00 : LOTES INDUSTRIALES
95 10 18 00 : LOTES DE TERRENOS GUBERNAMENTALES
95 12 15 00 : EDIFICIOS Y ESTRUCTURAS COMERCIALES Y DE ENTRETENIMIENTO
95 12 17 00 : EDIFICIOS Y ESTRUCTURAS PÚBLICOS
95 12 18 00 : EDIFICIOS Y ESTRUCTURAS UTILITARIOS
95 12 19 00 : EDIFICIOS Y ESTRUCTURAS EDUCACIONALES Y DE ADMINISTRACIÓN
95 12 21 00 : EDIFICIOS Y ESTRUCTURAS DE ACOMODACIONES
95 12 23 00 : EDIFICIOS Y ESTRUCTURAS DE SALUD Y DEPORTIVAS
95 12 24 00 : EDIFICIOS Y ESTRUCTURAS INDUSTRIALES
95 13 16 00 : EDIFICIOS Y ESTRUCTURAS COMERCIALES E INDUSTRIALES PORTÁTILES
95 13 17 00 : TIENDAS CARPAS Y ESTRUCTURAS DE MEMBRANA
47 10 15 00 : EQUIPO PARA EL TRATAMIENTO Y SUMINISTRO DE AGUA
41 11 16 00 : INSTRUMENTOS DE MEDIDA DE LONGITUD, ESPESOR O DISTANCIA
41 11 15 00 : INSTRUMENTOS DE MEDICIÓN DEL PESO
41 11 19 00 : INSTRUMENTOS INDICADORES Y DE REGISTRO
41 11 28 00 : EQUIPO E INSTRUMENTOS RELACIONADOS CON EL TRANSPORTE
41 11 39 00 : EQUIPO PARA MEDICIÓN DE SUELOS
41 11 45 00 : INSTRUMENTOS MECÁNICOS
31 16 15 00 : TORNILLOS
31 16 23 00 : FERRETERÍA DE MONTAJE
31 16 24 00 : FIJADORES VARIOS
31 16 25 00 : SOPORTES Y PUNTALES
31 16 28 00 : FERRETERÍA EN GENERAL
31 16 34 00 : REDES DE METAL Y ESTRUCTURAS DE CRIBADO

***** CONTINUA *****



Cámara de Comercio
del Huila

**CAMARA DE COMERCIO DEL HUILA
MANRIQUE SAAVEDRA CARLOS**

Fecha expedición: 2022/03/01 - 16:04:20 **** Recibo No. S001090640 **** Num. Operación. 99-USUPUBXX-20220301-0199

*** EXPEDIDO A TRAVES DEL SISTEMA VIRTUAL S.I.I. ***

39 10 16 00 : LÁMPARAS Y BOMBILLAS
39 10 18 00 : COMPONENTES Y ACCESORIOS DE LÁMPARA
39 10 19 00 : BALASTOS DE LÁMPARAS Y TRANSFORMADORES DE LÁMPARAS
24 12 15 00 : CAJAS, BOLSAS Y SACOS PARA EMPAQUETADO
23 10 15 00 : MAQUINARIA PARA TRABAJAR MADERA, PIEDRA, CERÁMICA Y SIMILARES
30 10 15 00 : ÁNGULOS
30 13 15 00 : BLOQUES
30 13 16 00 : LADRILLOS
30 13 17 00 : AZULEJOS Y BALDOSAS
30 15 15 00 : MATERIAL PARA TEJADOS Y TECHOS
30 15 16 00 : ACCESORIOS PARA TEJADOS
30 15 17 00 : CANALONES DE TEJADO Y ACCESORIOS
30 15 18 00 : MATERIALES PARA REVESTIMIENTO DE PAREDES Y EXTERIOR
30 15 19 00 : MATERIALES Y PRODUCTOS PARA ACABADOS
30 15 20 00 : CERCADO
30 15 21 00 : SUPERFICIE
30 16 15 00 : MATERIALES PARA ACABADOS DE PAREDES
30 16 17 00 : SUELOS
30 16 18 00 : EBANISTERÍA
30 18 17 00 : GRIFOS
30 18 18 00 : CABEZAS, CHORROS Y PARTES Y ACCESORIOS DE GRIFOS Y DUCHAS
30 19 15 00 : ESCALERAS Y ANDAMIOS
30 19 16 00 : ESCALERAS Y ACCESORIOS DE ANDAMIAJE
30 19 17 00 : COBERTIZOS Y REMOLQUES DE CONSTRUCCIÓN
30 19 18 00 : EQUIPOS Y MATERIALES PARA CONSTRUCCIONES TEMPORALES Y APOYO AL MANTENIM...
30 26 15 00 : BARRAS DE LATÓN
30 26 16 00 : LÁMINAS DE LATÓN
30 26 17 00 : LINGOTES, BANDAS, PALANQUILLAS Y ALAMBRES DE LATÓN
30 16 19 00 : MOLDEADO Y CARPINTERÍA MECÁNICA
30 16 20 00 : MOLDURAS Y CARPINTERÍA
11 12 16 00 : MADERA
11 12 17 00 : PRODUCTOS SECUNDARIOS DE LA EXPLOTACIÓN FORESTAL
11 12 20 00 : PRODUCTOS DE MADERA DISEÑADOS
11 14 16 00 : DESECHOS NO METÁLICOS Y CHATARRA
11 19 16 00 : CHATARRA
11 19 17 00 : VIRUTAS
11 11 15 00 : BARRO Y TIERRA
11 11 17 00 : ARENA
11 11 16 00 : PIEDRA
11 11 18 00 : ARCILLAS
23 23 12 00 : SIERRAS CIRCULARES Y ACCESORIOS
23 24 15 00 : MÁQUINAS CORTADORAS DE METALES
23 24 16 00 : HERRAMIENTAS CORTADORAS DE METALES
23 24 18 00 : MÁQUINAS TALADRADORAS DE METALES
23 24 19 00 : MÁQUINAS PERFORADORAS DE METALES
23 25 15 00 : MAQUINARIA PARA TUBULARES DOBLADOS
23 27 14 00 : MÁQUINAS SOLDADORAS
23 27 15 00 : MAQUINARIA DE SOLDADURA FUERTE
23 27 16 00 : MAQUINARIA DE SOLDADURA DÉBIL
23 27 17 00 : ACCESORIOS PARA SOLDAR, SOLDADURA FUERTE Y SOLDADURA DÉBIL
23 27 18 00 : SUMINISTROS PARA SOLDAR, SOLDADURA FUERTE Y SOLDADURA DÉBIL
24 10 16 00 : EQUIPO DE IZAJE Y ACCESORIOS

***** CONTINUA *****



Cámara de Comercio
del Huila

**CAMARA DE COMERCIO DEL HUILA
MANRIQUE SAAVEDRA CARLOS**

Fecha expedición: 2022/03/01 - 16:04:20 **** Recibo No. S001090640 **** Num. Operación. 99-USUPUBXX-20220301-0199

*** EXPEDIDO A TRAVES DEL SISTEMA VIRTUAL S.I.I. ***

24 10 20 00 : DISPOSICIÓN EN ESTANTES Y ALMACENAMIENTO
26 13 18 00 : EQUIPO DE CONTROL DE PRODUCCIÓN DE ENERGÍA
27 11 15 00 : HERRAMIENTAS DE CORTE Y ENGARZADO Y PUNZONES
27 11 16 00 : HERRAMIENTAS DE PERFILAR
27 11 17 00 : LLAVES INGLESAS Y GUÍAS
27 11 18 00 : HERRAMIENTAS DE MEDIDA Y BOCETAJE
27 11 19 00 : HERRAMIENTAS GRUESAS Y DE ACABADO
27 11 20 00 : HERRAMIENTAS MANUALES DE JARDINERÍA, AGRICULTURA Y FORESTACIÓN
27 11 21 00 : HERRAMIENTAS DE SUJECCIÓN Y FIJACIÓN
27 11 22 00 : HERRAMIENTAS DE ALBAÑILERÍA Y CONCRETO
27 11 24 00 : HERRAMIENTAS DE INSERCIÓN Y AJUSTE
27 11 25 00 : HERRAMIENTAS PARA APALANCAR Y CURVAR
27 11 27 00 : HERRAMIENTAS MECÁNICAS
27 11 30 00 : CEPILLOS
27 11 32 00 : JUEGOS DE HERRAMIENTAS
27 12 17 00 : ACCESORIOS DE TUBERÍA Y MANGA HIDRÁULICA
27 12 18 00 : HERRAMIENTAS HIDRÁULICAS
27 13 15 00 : HERRAMIENTAS NEUMÁTICAS
27 13 16 00 : ACCESORIOS DE AIRE Y CONECTORES
30 11 16 00 : CEMENTO Y CAL
30 11 17 00 : YESOS
30 11 18 00 : AGREGADOS
30 11 19 00 : ELEMENTOS PARA REFORZAR CONCRETO
30 14 16 00 : AISLAMIENTO ESPECIAL
30 14 17 00 : CAPAS DE SELLAMIENTO DE AISLAMIENTO
30 16 16 00 : MATERIALES PARA TECHOS
30 16 21 00 : LAMINADOS INTERIORES
30 16 22 00 : MOSTRADORES
30 16 24 00 : MUROS DIVISORIOS
30 17 15 00 : PUERTAS
30 17 16 00 : VENTANAS
30 17 17 00 : PRODUCTOS DE CRISTAL
30 17 18 00 : CLARABOYAS
30 17 19 00 : MARCOS DE VENTANAS
30 17 20 00 : PUERTAS
30 17 21 00 : PUERTAS PARA GARAJE Y OPERADORES
30 26 24 00 : LINGOTES, BANDAS, PALANQUILLAS Y ALAMBRES DE COBRE
30 26 45 00 : BARRAS DE ACERO INOXIDABLE
30 26 49 00 : BARRAS DE ALUMINIO
30 26 55 00 : LINGOTES, BANDAS, PALANQUILLAS Y ALAMBRES DE HIERRO
30 26 58 00 : BARRAS Y LÁMINAS PLÁSTICAS
30 26 59 00 : ALAMBRE Y BANDAS DE PLÁSTICO
30 26 63 00 : MATERIALES ESTRUCTURALES DE MADERA
31 15 22 00 : ALAMBRES NO ELÉCTRICOS DE HIERRO Y ACERO
31 16 16 00 : PERNOS
31 16 17 00 : TUERCAS
31 16 18 00 : ARANDELAS
31 16 20 00 : CLAVOS
31 16 21 00 : ANCLAS
31 16 22 00 : REMACHES
31 16 29 00 : MORDAZAS
39 11 15 00 : ILUMINACIÓN DE INTERIORES Y ARTEFACTOS

***** CONTINUA *****



Cámara de Comercio
del Huila

**CAMARA DE COMERCIO DEL HUILA
MANRIQUE SAAVEDRA CARLOS**

Fecha expedición: 2022/03/01 - 16:04:20 **** Recibo No. S001090640 **** Num. Operación. 99-USUPUBXX-20220301-0199

*** EXPEDIDO A TRAVES DEL SISTEMA VIRTUAL S.I.I. ***

39 11 16 00 : ILUMINACIÓN EXTERIOR Y ARTEFACTOS
39 11 18 00 : ACCESORIOS DE ILUMINACIÓN
39 11 25 00 : LUMINARIAS DE ESCENARIOS Y ESTUDIOS
39 12 10 00 : EQUIPAMIENTO PARA DISTRIBUCIÓN Y CONVERSIÓN DE ALIMENTACIÓN
39 12 11 00 : CENTROS DE CONTROL Y DISTRIBUCIÓN Y ACCESORIOS
39 12 13 00 : CUADROS, REGISTROS Y MENAJE PARA ELECTRICIDAD
39 12 14 00 : LENGUETAS DE CONEXIÓN, CONECTADORES Y TERMINALES
39 12 16 00 : DISPOSITIVOS Y ACCESORIOS PARA LA PROTECCIÓN DE CIRCUITOS
39 12 17 00 : FERRETERÍA ELÉCTRICA Y SUMINISTROS
39 12 22 00 : INTERRUPTORES ELÉCTRICOS Y ACCESORIOS
39 13 15 00 : MARCADORES DE ALAMBRE Y DISPOSITIVOS PARA MARCAR ALAMBRE
39 13 16 00 : DISPOSITIVOS DE PROTECCIÓN DE ALAMBRE
39 13 17 00 : CONDUCTOS ELÉCTRICOS, ELECTRODUCTOS Y CABLES AÉREOS
72 11 11 00 : SERVICIOS DE CONSTRUCCIÓN DE UNIDADES MULTIFAMILIARES
72 15 14 00 : SERVICIOS DE CONSTRUCCIÓN DE RECUBRIMIENTOS DE MUROS
72 15 34 00 : SERVICIOS DE APAREJAMIENTO Y ANDAMIAJE
72 15 35 00 : SERVICIOS DE LIMPIEZA ESTRUCTURAL EXTERNA
77 10 15 00 : EVALUACIÓN DE IMPACTO AMBIENTAL
77 10 17 00 : SERVICIOS DE ASESORÍA AMBIENTAL
77 10 18 00 : AUDITORÍA AMBIENTAL
77 10 19 00 : SERVICIOS DE INVESTIGACIÓN DE CONTAMINACIÓN
77 10 20 00 : SERVICIOS DE REPORTE AMBIENTAL
81 10 15 00 : INGENIERÍA CIVIL Y ARQUITECTURA
80 10 16 00 : GERENCIA DE PROYECTOS

EXPERIENCIA No.51 :

NÚMERO CONSECUTIVO DEL CONTRATO:055

CONTRATO CELEBRADO POR :3 - CONSORCIO O UNIÓN TEMPORAL

NOMBRE DEL CONTRATISTA :UNION TEMPORAL IGEC

NOMBRE DEL CONTRATANTE :EMPRESAS PUBLICAS DE NEIVA

VALOR CONTRATADO EN SMMLV :2856,20

PORCENTAJE DE PARTICIPACIÓN EN EL VALOR EJECUTADO EN CASO DE CONSORCIOS Y UNIONES TEMPORALES: 50%

SG FM CL PR - DESCRIPCIÓN

11 11 16 00 : PIEDRA
11 11 18 00 : ARCILLAS
11 12 16 00 : MADERA
11 12 17 00 : PRODUCTOS SECUNDARIOS DE LA EXPLOTACIÓN FORESTAL
11 12 20 00 : PRODUCTOS DE MADERA DISEÑADOS
11 14 16 00 : DESECHOS NO METÁLICOS Y CHATARRA
11 19 16 00 : CHATARRA
11 19 17 00 : VIRUTAS
15 10 15 00 : PETRÓLEO Y DESTILADOS
20 11 17 00 : ACCESORIOS DE PERFORACIÓN Y EXPLOTACIÓN
20 12 11 00 : EQUIPO PARA CEMENTAR
20 12 14 00 : HERRAMIENTAS Y EQUIPO DE TERMINACIÓN
20 12 15 00 : HERRAMIENTAS CONVENCIONALES DE PERFORACIÓN
20 12 20 00 : EQUIPO DE PRUEBA Y ACCESORIOS
20 12 28 00 : EQUIPO Y PLATAFORMAS DE REACONDICIONAMIENTO Y PERFORACIÓN
20 12 30 00 : EQUIPO MULTILATERAL
20 14 10 00 : EQUIPO DE CABEZA DE POZO
20 14 13 00 : ANCLAS Y BOMBAS DE CHORRO DE BARRENAS HACIA ABAJO

***** CONTINUA *****



Cámara de Comercio
del Huila

**CAMARA DE COMERCIO DEL HUILA
MANRIQUE SAAVEDRA CARLOS**

Fecha expedición: 2022/03/01 - 16:04:20 **** Recibo No. S001090640 **** Num. Operación. 99-USUPUBXX-20220301-0199

*** EXPEDIDO A TRAVES DEL SISTEMA VIRTUAL S.I.I. ***

20 14 29 00 : TANQUES Y RECIPIENTES ALMACENADORES
21 10 15 00 : MAQUINARIA AGRÍCOLA PARA PREPARACIÓN DEL SUELO
21 10 22 00 : MAQUINARIA Y EQUIPO PARA SILVICULTURA
22 10 15 00 : MAQUINARIA PARA TRABAJO DE DESMONTE
22 10 16 00 : EQUIPO DE PAVIMENTACIÓN
22 10 17 00 : COMPONENTES DE EQUIPO PESADO
22 10 18 00 : GRÚAS DE ELEVACIÓN
22 10 19 00 : MAQUINARIA Y ACCESORIOS DE CONSTRUCCIÓN DE EDIFICIOS
22 10 20 00 : EQUIPO Y MAQUINARIA DE DEMOLICIÓN DE EDIFICIOS
20 12 27 00 : MERCANCÍA TUBULAR PARA CAMPO PETROLERO
23 10 15 00 : MAQUINARIA PARA TRABAJAR MADERA, PIEDRA, CERÁMICA Y SIMILARES
23 23 12 00 : SIERRAS CIRCULARES Y ACCESORIOS
23 27 18 00 : SUMINISTROS PARA SOLDAR, SOLDADURA FUERTE Y SOLDADURA DÉBIL
24 10 15 00 : CAMIONES INDUSTRIALES
24 10 17 00 : TRANSPORTADORES Y ACCESORIOS
24 11 15 00 : BOLSAS
24 11 18 00 : TANQUES Y CILINDROS Y SUS ACCESORIOS
25 10 15 00 : VEHÍCULOS DE PASAJEROS
25 10 21 00 : CAMIONES TRACTORES
25 19 15 00 : SISTEMAS Y EQUIPO DE APOYO PARA TRANSPORTE AÉREO
25 19 17 00 : EQUIPO PARA EL MANTENIMIENTO DE VEHÍCULO
26 12 15 00 : ALAMBRE ELÉCTRICO
26 12 16 00 : CABLES ELÉCTRICOS Y ACCESORIOS
26 11 18 00 : COMPONENTES DE LA TRANSMISIÓN
27 11 16 00 : HERRAMIENTAS DE PERFILAR
27 11 22 00 : HERRAMIENTAS DE ALBAÑILERÍA Y CONCRETO
27 11 27 00 : HERRAMIENTAS MECÁNICAS
27 11 30 00 : CEPILLOS
27 11 32 00 : JUEGOS DE HERRAMIENTAS
27 12 17 00 : ACCESORIOS DE TUBERÍA Y MANGA HIDRÁULICA
27 12 18 00 : HERRAMIENTAS HIDRÁULICAS
30 10 23 00 : PERFILES
30 10 24 00 : VARILLAS
30 11 15 00 : CONCRETO Y MORTEROS
30 11 16 00 : CEMENTO Y CAL
30 11 17 00 : YESOS
30 11 18 00 : AGREGADOS
30 11 19 00 : ELEMENTOS PARA REFORZAR CONCRETO
30 12 15 00 : DERIVADOS BITUMINOSOS
30 12 16 00 : ASFALTOS
30 12 17 00 : MATERIALES DE CONSTRUCCIÓN DE CAMINOS Y CARRILERAS
30 12 18 00 : MATERIALES DE ARQUITECTURA PAISAJÍSTICA
30 12 19 00 : MATERIALES PARA ESTABILIZACIÓN Y REFUERZO DE SUELOS
30 13 15 00 : BLOQUES
30 13 16 00 : LADRILLOS
30 15 19 00 : MATERIALES Y PRODUCTOS PARA ACABADOS
30 15 21 00 : SUPERFICIE
30 16 17 00 : SUELOS
30 16 20 00 : MOLDURAS Y CARPINTERÍA
30 18 15 00 : PORCELANA SANITARIA
30 18 17 00 : GRIFOS
30 18 18 00 : CABEZAS, CHORROS Y PARTES Y ACCESORIOS DE GRIFOS Y DUCHAS

***** CONTINUA *****



Cámara de Comercio
del Huila

**CAMARA DE COMERCIO DEL HUILA
MANRIQUE SAAVEDRA CARLOS**

Fecha expedición: 2022/03/01 - 16:04:20 **** Recibo No. S001090640 **** Num. Operación. 99-USUPUBXX-20220301-0199

*** EXPEDIDO A TRAVES DEL SISTEMA VIRTUAL S.I.I. ***

30 19 15 00 : ESCALERAS Y ANDAMIOS
30 19 16 00 : ESCALERAS Y ACCESORIOS DE ANDAMIAJE
30 19 17 00 : COBERTIZOS Y REMOLQUES DE CONSTRUCCIÓN
30 19 18 00 : EQUIPOS Y MATERIALES PARA CONSTRUCCIONES TEMPORALES Y APOYO AL MANTENIM...
30 26 54 00 : LÁMINAS DE HIERRO
31 15 22 00 : ALAMBRES NO ELÉCTRICOS DE HIERRO Y ACERO
31 16 23 00 : FERRETERÍA DE MONTAJE
31 16 28 00 : FERRETERÍA EN GENERAL
31 35 12 00 : CONJUNTOS DE TUBERÍA SOLDADA O SOLDADA CON LATÓN
32 10 15 00 : CONJUNTOS DE CIRCUITOS Y COMPONENTES DE RADIOFRECUENCIA (RF)
39 12 18 00 : INSTALACIONES DE EDIFICIOS INTELIGENTES - IBI
40 14 16 00 : VÁLVULAS
40 14 17 00 : MATERIAL DE FERRETERÍA Y ACCESORIOS
40 15 15 00 : BOMBAS
40 15 17 00 : PIEZAS Y ACCESORIOS DE BOMBA
40 17 16 00 : TUBOS Y TUBERÍAS INDUSTRIALES
40 17 17 00 : ADAPTADORES DE TUBOS
40 17 20 00 : DEFLECTORES PARA TUBOS
40 17 22 00 : BRIDAS CIEGAS PARA TUBOS
40 17 24 00 : TAPAS PARA TUBOS
40 17 25 00 : CONECTORES DE TUBOS
40 17 27 00 : CRUCES DE TUBOS
40 17 28 00 : CODOS DE TUBOS
40 17 29 00 : UNIONES DE EXTENSIÓN DE TUBOS
40 17 35 00 : TAPONES PARA TUBOS
40 17 36 00 : ACOPLAMIENTOS REDUCTORES PARA TUBOS
40 17 34 00 : BRIDAS DE PLATO
40 17 37 00 : BRIDAS REDUCTORAS PARA TUBOS
40 17 38 00 : ABRAZADERAS DE REPARACIÓN PARA TUBOS
40 17 39 00 : DISCO DE RUPTURA PARA TUBOS
40 17 40 00 : BRIDA DESLIZANTE PARA TUBOS
40 17 43 00 : ESPACIADORES PARA TUBOS
40 17 46 00 : T PARA TUBOS
40 17 47 00 : BRIDA ROSCADA PARA TUBOS
40 17 49 00 : UNIONES PARA TUBOS
40 17 52 00 : Y DE CONEXIÓN PARA TUBOS
40 18 30 00 : TUBERÍAS DE CAUCHO Y PLÁSTICO
40 18 31 00 : ACCESORIOS DE TUBOS
41 11 16 00 : INSTRUMENTOS DE MEDIDA DE LONGITUD, ESPESOR O DISTANCIA
42 23 15 00 : SUMINISTROS Y EQUIPO DE ALIMENTACIÓN ENTERAL
60 12 11 00 : LIENZOS, PELÍCULAS, TABLEROS Y PAPELES DE ARTISTA
60 14 13 00 : SISTEMAS DE CONSTRUCCIÓN Y BLOQUES INFANTILES
70 13 15 00 : PROTECCIÓN DEL TERRENO Y DEL SUELO
70 17 17 00 : RIEGO
71 10 16 00 : SERVICIOS MINEROS DE PERFORACIÓN Y VOLADURA
71 10 17 00 : EXTRACCIÓN
71 12 11 00 : SERVICIOS DE TUBERÍA ADUJADA
71 12 15 00 : SERVICIOS DE MEDIDA DE PERFORACIÓN
71 12 25 00 : SERVICIOS DE CONTROL DE GAS O AGUA
72 10 15 00 : SERVICIOS DE APOYO PARA LA CONSTRUCCIÓN
72 10 21 00 : CONTROL DE PLAGAS
72 10 29 00 : SERVICIOS DE MANTENIMIENTO Y REPARACIÓN DE INSTALACIONES

***** CONTINUA *****



Cámara de Comercio
del Huila

**CAMARA DE COMERCIO DEL HUILA
MANRIQUE SAAVEDRA CARLOS**

Fecha expedición: 2022/03/01 - 16:04:20 **** Recibo No. S001090640 **** Num. Operación. 99-USUPUBXX-20220301-0199

*** EXPEDIDO A TRAVES DEL SISTEMA VIRTUAL S.I.I. ***

72 10 33 00 : SERVICIOS DE MANTENIMIENTO Y REPARACIÓN DE INFRAESTRUCTURA
72 11 10 00 : SERVICIOS DE CONSTRUCCIÓN DE UNIDADES UNIFAMILIARES
72 12 11 00 : SERVICIOS DE CONSTRUCCIÓN DE EDIFICIOS COMERCIALES Y DE OFICINA
72 12 12 00 : SERVICIOS DE CONSTRUCCIÓN DE EDIFICIOS AGRÍCOLAS
72 12 14 00 : SERVICIOS DE CONSTRUCCIÓN DE EDIFICIOS PÚBLICOS ESPECIALIZADOS
72 12 15 00 : SERVICIOS DE CONSTRUCCIÓN DE PLANTAS INDUSTRIALES
72 14 10 00 : SERVICIOS DE CONSTRUCCIÓN DE AUTOPISTAS Y CARRETERAS
72 14 11 00 : SERVICIOS DE CONSTRUCCIÓN Y REVESTIMIENTO Y PAVIMENTACIÓN DE INFRAEST...
72 14 12 00 : SERVICIOS DE CONSTRUCCIÓN MARINA
72 14 14 00 : SERVICIOS DE CONSTRUCCIÓN Y REPARACIÓN DE FACILIDADES DE DETENCIÓN
72 14 15 00 : SERVICIOS DE PREPARACIÓN DE TIERRAS
72 14 17 00 : SERVICIOS DE ALQUILER O ARRENDAMIENTO DE EQUIPO Y MAQUINARIA DE CONSTRU...
72 15 11 00 : SERVICIOS DE CONSTRUCCIÓN DE PLOMERÍA
72 15 14 00 : SERVICIOS DE CONSTRUCCIÓN DE RECUBRIMIENTOS DE MUROS
72 15 18 00 : SERVICIOS DE MANTENIMIENTO Y REPARACIÓN DE INSTALACIÓN DE MÁQUINAS
72 15 19 00 : SERVICIOS DE ALBAÑILERÍA Y MAMPOSTERÍA
72 15 27 00 : SERVICIOS DE INSTALACIÓN Y REPARACIÓN DE CONCRETO
72 15 29 00 : SERVICIOS DE MONTAJE DE ACERO ESTRUCTURAL
72 15 39 00 : SERVICIO DE PREPARACIÓN DE OBRAS DE CONSTRUCCIÓN
73 15 21 00 : SERVICIOS DE MANTENIMIENTO Y REPARACIÓN DE EQUIPO DE MANUFACTURA
76 12 17 00 : TRATAMIENTO DE DESECHOS LÍQUIDOS
76 10 15 00 : DESINFECCIÓN
76 12 21 00 : SERVICIOS DE MEZCLA DE DESECHOS A COMBUSTIBLE
77 10 16 00 : PLANEACIÓN AMBIENTAL
77 10 17 00 : SERVICIOS DE ASESORÍA AMBIENTAL
77 10 18 00 : AUDITORÍA AMBIENTAL
77 10 19 00 : SERVICIOS DE INVESTIGACIÓN DE CONTAMINACIÓN
77 10 20 00 : SERVICIOS DE REPORTE AMBIENTAL
77 11 15 00 : SERVICIOS DE SEGURIDAD AMBIENTAL
77 12 17 00 : CONTAMINACIÓN DEL AGUA
77 13 17 00 : CONTAMINACIÓN DE SUSTANCIAS TÓXICAS
80 10 16 00 : GERENCIA DE PROYECTOS
81 10 15 00 : INGENIERÍA CIVIL Y ARQUITECTURA
81 10 27 00 : SERVICIOS DE DISEÑO E INGENIERÍA DE SISTEMAS INSTRUMENTADOS DE CONTROL
83 10 15 00 : SERVICIOS DE ACUEDUCTO Y ALCANTARILLADO
83 10 18 00 : SERVICIOS ELÉCTRICOS
83 10 19 00 : CONSERVACIÓN DE ENERGÍA
93 15 15 00 : ADMINISTRACIÓN PÚBLICA
95 10 15 00 : LOTES RESIDENCIALES
95 10 16 00 : LOTES COMERCIALES
95 10 17 00 : LOTES INDUSTRIALES
95 10 18 00 : LOTES DE TERRENOS GUBERNAMENTALES
95 10 19 00 : TIERRAS AGRÍCOLAS
95 11 16 00 : VÍAS DE TRÁFICO ABIERTO
95 12 16 00 : EDIFICIOS Y ESTRUCTURAS DE TRANSPORTE
95 12 17 00 : EDIFICIOS Y ESTRUCTURAS PÚBLICOS
95 12 19 00 : EDIFICIOS Y ESTRUCTURAS EDUCACIONALES Y DE ADMINISTRACIÓN
95 12 24 00 : EDIFICIOS Y ESTRUCTURAS INDUSTRIALES

EXPERIENCIA No.52 :

NÚMERO CONSECUTIVO DEL CONTRATO:056

CONTRATO CELEBRADO POR :1 - EL PROPONENTE

***** CONTINUA *****



Cámara de Comercio
del Huila

**CAMARA DE COMERCIO DEL HUILA
MANRIQUE SAAVEDRA CARLOS**

Fecha expedición: 2022/03/01 - 16:04:20 **** Recibo No. S001090640 **** Num. Operación. 99-USUPUBXX-20220301-0199

*** EXPEDIDO A TRAVES DEL SISTEMA VIRTUAL S.I.I. ***

NOMBRE DEL CONTRATISTA :MANRIQUE SAAVEDRA CARLOS
NOMBRE DEL CONTRATANTE :MUNICIPIO DE NEIVA
VALOR CONTRATADO EN SMMLV :48,90

SG FM CL PR - DESCRIPCIÓN

11 12 16 00 : MADERA
25 10 15 00 : VEHÍCULOS DE PASAJEROS
30 11 15 00 : CONCRETO Y MORTEROS
30 17 16 00 : VENTANAS
30 26 47 00 : ALAMBRE DE ACERO INOXIDABLE
31 16 24 00 : FIJADORES VARIOS
11 12 17 00 : PRODUCTOS SECUNDARIOS DE LA EXPLOTACIÓN FORESTAL
25 10 16 00 : VEHÍCULOS DE TRANSPORTE DE PRODUCTOS Y MATERIALES
30 11 16 00 : CEMENTO Y CAL
30 17 17 00 : PRODUCTOS DE CRISTAL
30 26 48 00 : BANDAS DE ACERO INOXIDABLE
31 16 26 00 : GANCHOS
11 12 18 00 : FIBRAS DE PLANTAS
25 10 17 00 : VEHÍCULOS DE PROTECCIÓN Y SALVAMENTO
30 11 17 00 : YESOS
30 17 18 00 : CLARABOYAS
30 26 49 00 : BARRAS DE ALUMINIO
31 16 27 00 : ROLDANAS PIVOTANTES Y RUEDAS
11 15 15 00 : FIBRAS
25 10 19 00 : VEHÍCULOS ESPECIALIZADOS O DE RECREO
30 11 18 00 : AGREGADOS
30 17 19 00 : MARCOS DE VENTANAS
30 26 50 00 : LÁMINAS DE ALUMINIO
31 16 28 00 : FERRETERÍA EN GENERAL
11 15 16 00 : HEBRAS
27 11 17 00 : LLAVES INGLESAS Y GUÍAS
27 11 20 00 : HERRAMIENTAS MANUALES DE JARDINERÍA, AGRICULTURA Y FORESTACIÓN
30 11 19 00 : ELEMENTOS PARA REFORZAR CONCRETO
30 17 20 00 : PUERTAS
30 26 51 00 : ALAMBRE DE ALUMINIO
11 15 17 00 : HILOS
30 10 15 00 : ÁNGULOS
30 12 15 00 : DERIVADOS BITUMINOSOS
30 17 21 00 : PUERTAS PARA GARAJE Y OPERADORES
30 26 55 00 : LINGOTES, BANDAS, PALANQUILLAS Y ALAMBRES DE HIERRO
11 16 21 00 : TEJIDOS O TELAS ESPECIALES
30 10 17 00 : VIGAS
30 12 16 00 : ASFALTOS
30 18 15 00 : PORCELANA SANITARIA
30 26 56 00 : BARRAS Y LÁMINAS DE ALEACIONES FERROSAS
11 16 24 00 : GUATA
30 10 18 00 : CONDUCTOS
30 12 17 00 : MATERIALES DE CONSTRUCCIÓN DE CAMINOS Y CARRILERAS
30 18 16 00 : INSTALACIONES RESIDENCIALES NO SANITARIAS
30 26 57 00 : LINGOTES, BANDAS, PALANQUILLAS Y ALAMBRES DE ALEACIONES FERROSAS
11 19 16 00 : CHATARRA
30 12 18 00 : MATERIALES DE ARQUITECTURA PAISAJÍSTICA

***** CONTINUA *****



30 18 17 00 : GRIFOS
30 26 58 00 : BARRAS Y LÁMINAS PLÁSTICAS
30 10 20 00 : HOJA
30 12 19 00 : MATERIALES PARA ESTABILIZACIÓN Y REFUERZO DE SUELOS
30 18 18 00 : CABEZAS, CHORROS Y PARTES Y ACCESORIOS DE GRIFOS Y DUCHAS
30 26 59 00 : ALAMBRE Y BANDAS DE PLÁSTICO
20 10 15 00 : EQUIPO DE CORTE
30 10 22 00 : PLANCHA
30 13 15 00 : BLOQUES
30 19 15 00 : ESCALERAS Y ANDAMIOS
30 26 60 00 : BARRAS DE METALES PRECIOSOS Y METALES ESPECIALES
20 10 17 00 : TRITURADORAS, QUEBRANTADORAS Y AMOLADORES
30 10 23 00 : PERFILES
30 13 16 00 : LADRILLOS
30 19 16 00 : ESCALERAS Y ACCESORIOS DE ANDAMIAJE
30 26 61 00 : LÁMINAS DE METALES PRECIOSOS Y METALES ESPECIALES
20 10 23 00 : VEHÍCULOS DE SERVICIO DE MINERÍA SUBTERRÁNEA
30 10 24 00 : VARILLAS
30 13 17 00 : AZULEJOS Y BALDOSAS
30 19 17 00 : COBERTIZOS Y REMOLQUES DE CONSTRUCCIÓN
31 13 23 00 : FORJAS DE ALUMINIO
20 12 14 00 : HERRAMIENTAS Y EQUIPO DE TERMINACIÓN
30 10 28 00 : PILOTAJE
30 15 20 00 : CERCADO
30 19 18 00 : EQUIPOS Y MATERIALES PARA CONSTRUCCIONES TEMPORALES Y APOYO AL MANTENIM...
31 13 24 00 : FORJAS DE ALEACIONES NO FERROSAS
24 10 15 00 : CAMIONES INDUSTRIALES
30 10 29 00 : PILARES
30 16 15 00 : MATERIALES PARA ACABADOS DE PAREDES
30 24 15 00 : COMPONENTES DE CONSOLIDACIÓN DE ESTRUCTURAS PORTÁTILES
31 13 25 00 : FORJAS DE ALEACIONES FERROSAS
24 10 16 00 : EQUIPO DE IZAJE Y ACCESORIOS
30 10 31 00 : RIELES
30 16 16 00 : MATERIALES PARA TECHOS
30 24 16 00 : COMPONENTES ESTRUCTURALES DE TRIBUNAS, GRADAS Y ESCALERA
31 13 26 00 : FORJAS DE ACERO INOXIDABLE
24 10 17 00 : TRANSPORTADORES Y ACCESORIOS
30 10 32 00 : ENREJADO
30 16 17 00 : SUELOS
30 24 17 00 : COMPONENTES SOPORTE Y COBERTURA DE TIENDAS, CARPAS Y ESTRUCTURAS DE MEM...
31 13 27 00 : FORJAS DE HIERRO
30 10 36 00 : PRODUCTOS ESTRUCTURALES
30 16 18 00 : EBANISTERÍA
30 25 15 00 : ESTRUCTURAS DE SOPORTE DE TECHOS BAJO TIERRA
31 16 15 00 : TORNILLOS
30 10 37 00 : TRENZA
30 16 19 00 : MOLDEADO Y CARPINTERÍA MECÁNICA
30 26 24 00 : LINGOTES, BANDAS, PALANQUILLAS Y ALAMBRES DE COBRE
31 16 16 00 : PERNOS
30 10 38 00 : FIBRAS Y FILAMENTOS MECÁNICOS
30 16 20 00 : MOLDURAS Y CARPINTERÍA
30 26 25 00 : BARRAS DE BRONCE

***** CONTINUA *****



Cámara de Comercio
del Huila

**CAMARA DE COMERCIO DEL HUILA
MANRIQUE SAAVEDRA CARLOS**

Fecha expedición: 2022/03/01 - 16:04:20 **** Recibo No. S001090640 **** Num. Operación. 99-USUPUBXX-20220301-0199

*** EXPEDIDO A TRAVES DEL SISTEMA VIRTUAL S.I.I. ***

31 16 17 00 : TUERCAS
30 10 39 00 : EJES
30 16 21 00 : LAMINADOS INTERIORES
30 26 26 00 : LÁMINAS DE BRONCE
31 16 18 00 : ARANDELAS
30 16 22 00 : MOSTRADORES
30 26 27 00 : LINGOTES, BANDAS, PALANQUILLAS Y ALAMBRES DE BRONCE
31 16 19 00 : MUELLES
30 16 23 00 : ACCESORIOS PARA GABINETES
30 26 28 00 : BARRAS Y LÁMINAS DE ZINC
31 16 20 00 : CLAVOS
30 16 24 00 : MUROS DIVISORIOS
30 26 29 00 : LINGOTES, BANDAS, PALANQUILLAS Y ALAMBRES DE ZINC
31 16 21 00 : ANCLAS
30 17 15 00 : PUERTAS
30 26 30 00 : BARRAS DE ESTAÑO
31 16 22 00 : REMACHES
30 26 46 00 : LÁMINAS DE ACERO INOXIDABLE
31 16 29 00 : MORDAZAS
31 16 30 00 : EMBRAGUES
31 16 31 00 : CONECTORES
40 17 46 00 : T PARA TUBOS
40 17 47 00 : BRIDA ROSCADA PARA TUBOS
40 17 48 00 : BRIDAS DE INODORO PARA TUBOS
40 17 49 00 : UNIONES PARA TUBOS
40 17 50 00 : BRIDAS CUELLO PARA TUBOS
40 17 51 00 : BRIDA ENCAJADA POR SOLDADURA
40 17 52 00 : Y DE CONEXIÓN PARA TUBOS
40 17 53 00 : ACCESORIOS Y BRIDAS ESPECIALIZADOS PARA TUBOS
40 18 15 00 : TUBOS DE COBRE SOLDADOS
40 18 16 00 : TUBOS DE LATÓN SOLDADOS
40 18 17 00 : TUBOS DE ALUMINIO SOLDADOS
40 18 18 00 : TUBOS DE ACERO SOLDADOS
40 18 19 00 : TUBOS DE ACERO INOXIDABLE SOLDADOS
40 18 20 00 : TUBOS DE COBRE SIN UNIONES
40 18 21 00 : TUBOS DE LATÓN SIN UNIONES
40 18 22 00 : TUBOS DE ALUMINIO SIN UNIONES
40 18 23 00 : TUBOS DE ACERO SIN UNIONES
40 18 24 00 : TUBOS DE ACERO INOXIDABLE SIN UNIONES
40 18 25 00 : TUBOS DE COBRE EXTRUIDOS
40 18 26 00 : TUBOS DE LATÓN EXTRUIDOS
40 18 27 00 : TUBOS DE ALUMINIO EXTRUIDOS
40 18 28 00 : TUBOS DE ACERO EXTRUIDOS
40 18 29 00 : TUBOS DE ACERO INOXIDABLE EXTRUIDOS
40 18 30 00 : TUBERÍAS DE CAUCHO Y PLÁSTICO
40 18 31 00 : ACCESORIOS DE TUBOS
95 11 15 00 : VÍAS DE TRÁFICO LIMITADO
95 11 16 00 : VÍAS DE TRÁFICO ABIERTO
40 17 17 00 : ADAPTADORES DE TUBOS
83 11 15 00 : COMUNICACIONES TELEFÓNICAS LOCALES Y DE LARGA DISTANCIA
84 13 15 00 : SERVICIOS DE SEGUROS PARA ESTRUCTURAS Y PROPIEDADES Y POSESIONES
84 13 16 00 : SEGUROS DE VIDA, SALUD Y ACCIDENTES

***** CONTINUA *****



Cámara de Comercio
del Huila

**CAMARA DE COMERCIO DEL HUILA
MANRIQUE SAAVEDRA CARLOS**

Fecha expedición: 2022/03/01 - 16:04:20 **** Recibo No. S001090640 **** Num. Operación. 99-USUPUBXX-20220301-0199

*** EXPEDIDO A TRAVES DEL SISTEMA VIRTUAL S.I.I. ***

81 16 17 00 : SERVICIOS DE TELECOMUNICACIONES
81 10 15 00 : INGENIERÍA CIVIL Y ARQUITECTURA
93 15 15 00 : ADMINISTRACIÓN PÚBLICA
84 12 17 00 : ASESORÍA DE INVERSIONES
84 12 18 00 : SERVICIOS DE MERCADOS DE TÍTULOS VALORES Y COMMODITIES
80 10 16 00 : GERENCIA DE PROYECTOS
55 12 17 00 : SEÑALIZACIÓN
72 14 10 00 : SERVICIOS DE CONSTRUCCIÓN DE AUTOPISTAS Y CARRETERAS
43 21 15 00 : COMPUTADORES
15 10 15 00 : PETRÓLEO Y DESTILADOS
15 10 18 00 : COMBUSTIBLES O BIO - COMBUSTIBLES L?QUIDOS BASADOS EN PLANTAS
72 10 15 00 : SERVICIOS DE APOYO PARA LA CONSTRUCCIÓN
76 11 15 00 : SERVICIOS DE LIMPIEZA Y MANTENIMIENTO DE EDIFICIOS GENERALES Y DE OFICINAS
73 15 19 00 : SERVICIOS A LA INDUSTRIA DE IMPRESIÓN
72 15 39 00 : SERVICIO DE PREPARACIÓN DE OBRAS DE CONSTRUCCIÓN
72 15 42 00 : SERVICIOS DE MANTENIMIENTO Y REPARACIÓN DE INSTALACIÓN DE INSTRUMENTA...
72 15 31 00 : SERVICIOS DE CONSTRUCCIÓN DE FACILIDADES ATLÉTICAS Y RECREATIVAS
95 12 15 00 : EDIFICIOS Y ESTRUCTURAS COMERCIALES Y DE ENTRETENIMIENTO

EXPERIENCIA No.53 :

NÚMERO CONSECUTIVO DEL CONTRATO:057

CONTRATO CELEBRADO POR :1 - EL PROPONENTE

NOMBRE DEL CONTRATISTA :MANRIQUE SAAVEDRA CARLOS

NOMBRE DEL CONTRATANTE :GOBERNACION DEL HUILA

VALOR CONTRATADO EN SMMLV :34,31

SG FM CL PR - DESCRIPCIÓN

11 12 16 00 : MADERA
25 10 15 00 : VEHÍCULOS DE PASAJEROS
30 11 15 00 : CONCRETO Y MORTEROS
30 17 16 00 : VENTANAS
30 26 47 00 : ALAMBRE DE ACERO INOXIDABLE
31 16 24 00 : FIJADORES VARIOS
11 12 17 00 : PRODUCTOS SECUNDARIOS DE LA EXPLOTACIÓN FORESTAL
25 10 16 00 : VEHÍCULOS DE TRANSPORTE DE PRODUCTOS Y MATERIALES
30 11 16 00 : CEMENTO Y CAL
30 17 17 00 : PRODUCTOS DE CRISTAL
30 26 48 00 : BANDAS DE ACERO INOXIDABLE
31 16 26 00 : GANCHOS
11 12 18 00 : FIBRAS DE PLANTAS
25 10 17 00 : VEHÍCULOS DE PROTECCIÓN Y SALVAMENTO
30 11 17 00 : YESOS
30 17 18 00 : CLARABOYAS
30 26 49 00 : BARRAS DE ALUMINIO
31 16 27 00 : ROLDANAS PIVOTANTES Y RUEDAS
11 15 15 00 : FIBRAS
25 10 19 00 : VEHÍCULOS ESPECIALIZADOS O DE RECREO
30 11 18 00 : AGREGADOS
30 17 19 00 : MARCOS DE VENTANAS
30 26 50 00 : LÁMINAS DE ALUMINIO
31 16 28 00 : FERRETERÍA EN GENERAL
11 15 16 00 : HEBRAS

***** CONTINUA *****



*** EXPEDIDO A TRAVES DEL SISTEMA VIRTUAL S.I.I. ***

27 11 17 00 : LLAVES INGLESAS Y GUÍAS
27 11 20 00 : HERRAMIENTAS MANUALES DE JARDINERÍA, AGRICULTURA Y FORESTACIÓN
30 11 19 00 : ELEMENTOS PARA REFORZAR CONCRETO
30 17 20 00 : PUERTAS
30 26 51 00 : ALAMBRE DE ALUMINIO
11 15 17 00 : HILOS
30 10 15 00 : ÁNGULOS
30 12 15 00 : DERIVADOS BITUMINOSOS
30 17 21 00 : PUERTAS PARA GARAJE Y OPERADORES
30 26 55 00 : LINGOTES, BANDAS, PALANQUILLAS Y ALAMBRES DE HIERRO
11 16 21 00 : TEJIDOS O TELAS ESPECIALES
30 10 17 00 : VIGAS
30 12 16 00 : ASFALTOS
30 18 15 00 : PORCELANA SANITARIA
30 26 56 00 : BARRAS Y LÁMINAS DE ALEACIONES FERROSAS
11 16 24 00 : GUATA
30 10 18 00 : CONDUCTOS
30 12 17 00 : MATERIALES DE CONSTRUCCIÓN DE CAMINOS Y CARRILERAS
30 18 16 00 : INSTALACIONES RESIDENCIALES NO SANITARIAS
30 26 57 00 : LINGOTES, BANDAS, PALANQUILLAS Y ALAMBRES DE ALEACIONES FERROSAS
11 19 16 00 : CHATARRA
30 12 18 00 : MATERIALES DE ARQUITECTURA PAISAJÍSTICA
30 18 17 00 : GRIFOS
30 26 58 00 : BARRAS Y LÁMINAS PLÁSTICAS
30 10 20 00 : HOJA
30 12 19 00 : MATERIALES PARA ESTABILIZACIÓN Y REFUERZO DE SUELOS
30 18 18 00 : CABEZAS, CHORROS Y PARTES Y ACCESORIOS DE GRIFOS Y DUCHAS
30 26 59 00 : ALAMBRE Y BANDAS DE PLÁSTICO
20 10 15 00 : EQUIPO DE CORTE
30 10 22 00 : PLANCHA
30 13 15 00 : BLOQUES
30 19 15 00 : ESCALERAS Y ANDAMIOS
30 26 60 00 : BARRAS DE METALES PRECIOSOS Y METALES ESPECIALES
20 10 17 00 : TRITURADORAS, QUEBRANTADORAS Y AMOLADORES
30 10 23 00 : PERFILES
30 13 16 00 : LADRILLOS
30 19 16 00 : ESCALERAS Y ACCESORIOS DE ANDAMIAJE
30 26 61 00 : LÁMINAS DE METALES PRECIOSOS Y METALES ESPECIALES
20 10 23 00 : VEHÍCULOS DE SERVICIO DE MINERÍA SUBTERRÁNEA
30 10 24 00 : VARILLAS
30 13 17 00 : AZULEJOS Y BALDOSAS
30 19 17 00 : COBERTIZOS Y REMOLQUES DE CONSTRUCCIÓN
31 13 23 00 : FORJAS DE ALUMINIO
20 12 14 00 : HERRAMIENTAS Y EQUIPO DE TERMINACIÓN
30 10 28 00 : PILOTAJE
30 15 20 00 : CERCADO
30 19 18 00 : EQUIPOS Y MATERIALES PARA CONSTRUCCIONES TEMPORALES Y APOYO AL MANTENIM...
31 13 24 00 : FORJAS DE ALEACIONES NO FERROSAS
24 10 15 00 : CAMIONES INDUSTRIALES
30 10 29 00 : PILARES
30 16 15 00 : MATERIALES PARA ACABADOS DE PAREDES
30 24 15 00 : COMPONENTES DE CONSOLIDACIÓN DE ESTRUCTURAS PORTÁTILES

***** CONTINUA *****



Cámara de Comercio
del Huila

**CAMARA DE COMERCIO DEL HUILA
MANRIQUE SAAVEDRA CARLOS**

Fecha expedición: 2022/03/01 - 16:04:20 **** Recibo No. S001090640 **** Num. Operación. 99-USUPUBXX-20220301-0199

*** EXPEDIDO A TRAVES DEL SISTEMA VIRTUAL S.I.I. ***

31 13 25 00 : FORJAS DE ALEACIONES FERROSAS
24 10 16 00 : EQUIPO DE IZAJE Y ACCESORIOS
30 10 31 00 : RIELES
30 16 16 00 : MATERIALES PARA TECHOS
30 24 16 00 : COMPONENTES ESTRUCTURALES DE TRIBUNAS, GRADAS Y ESCALERA
31 13 26 00 : FORJAS DE ACERO INOXIDABLE
24 10 17 00 : TRANSPORTADORES Y ACCESORIOS
30 10 32 00 : ENREJADO
30 16 17 00 : SUELOS
30 24 17 00 : COMPONENTES SOPORTE Y COBERTURA DE TIENDAS, CARPAS Y ESTRUCTURAS DE MEM...
31 13 27 00 : FORJAS DE HIERRO
30 10 36 00 : PRODUCTOS ESTRUCTURALES
30 16 18 00 : EBANISTERÍA
30 25 15 00 : ESTRUCTURAS DE SOPORTE DE TECHOS BAJO TIERRA
31 16 15 00 : TORNILLOS
30 10 37 00 : TRENZA
30 16 19 00 : MOLDEADO Y CARPINTERÍA MECÁNICA
30 26 24 00 : LINGOTES, BANDAS, PALANQUILLAS Y ALAMBRES DE COBRE
31 16 16 00 : PERNOS
30 10 38 00 : FIBRAS Y FILAMENTOS MECÁNICOS
30 16 20 00 : MOLDURAS Y CARPINTERÍA
30 26 25 00 : BARRAS DE BRONCE
31 16 17 00 : TUERCAS
30 10 39 00 : EJES
30 16 21 00 : LAMINADOS INTERIORES
30 26 26 00 : LÁMINAS DE BRONCE
31 16 18 00 : ARANDELAS
30 16 22 00 : MOSTRADORES
30 26 27 00 : LINGOTES, BANDAS, PALANQUILLAS Y ALAMBRES DE BRONCE
31 16 19 00 : MUELLES
30 16 23 00 : ACCESORIOS PARA GABINETES
30 26 28 00 : BARRAS Y LÁMINAS DE ZINC
31 16 20 00 : CLAVOS
30 16 24 00 : MUROS DIVISORIOS
30 26 29 00 : LINGOTES, BANDAS, PALANQUILLAS Y ALAMBRES DE ZINC
31 16 21 00 : ANCLAS
30 17 15 00 : PUERTAS
30 26 30 00 : BARRAS DE ESTAÑO
31 16 22 00 : REMACHES
30 26 46 00 : LÁMINAS DE ACERO INOXIDABLE
31 16 29 00 : MORDAZAS
31 16 30 00 : EMBRAGUES
31 16 31 00 : CONECTORES
40 17 46 00 : T PARA TUBOS
40 17 47 00 : BRIDA ROSCADA PARA TUBOS
40 17 48 00 : BRIDAS DE INODORO PARA TUBOS
40 17 49 00 : UNIONES PARA TUBOS
40 17 50 00 : BRIDAS CUELLO PARA TUBOS
40 17 51 00 : BRIDA ENCAJADA POR SOLDADURA
40 17 52 00 : Y DE CONEXIÓN PARA TUBOS
40 17 53 00 : ACCESORIOS Y BRIDAS ESPECIALIZADOS PARA TUBOS
40 18 15 00 : TUBOS DE COBRE SOLDADOS

***** CONTINUA *****



Cámara de Comercio
del Huila

**CAMARA DE COMERCIO DEL HUILA
MANRIQUE SAAVEDRA CARLOS**

Fecha expedición: 2022/03/01 - 16:04:20 **** Recibo No. S001090640 **** Num. Operación. 99-USUPUBXX-20220301-0199

*** EXPEDIDO A TRAVES DEL SISTEMA VIRTUAL S.I.I. ***

40 18 16 00 : TUBOS DE LATÓN SOLDADOS
40 18 17 00 : TUBOS DE ALUMINIO SOLDADOS
40 18 18 00 : TUBOS DE ACERO SOLDADOS
40 18 19 00 : TUBOS DE ACERO INOXIDABLE SOLDADOS
40 18 20 00 : TUBOS DE COBRE SIN UNIONES
40 18 21 00 : TUBOS DE LATÓN SIN UNIONES
40 18 22 00 : TUBOS DE ALUMINIO SIN UNIONES
40 18 23 00 : TUBOS DE ACERO SIN UNIONES
40 18 24 00 : TUBOS DE ACERO INOXIDABLE SIN UNIONES
40 18 25 00 : TUBOS DE COBRE EXTRUIDOS
40 18 26 00 : TUBOS DE LATÓN EXTRUIDOS
40 18 27 00 : TUBOS DE ALUMINIO EXTRUIDOS
40 18 28 00 : TUBOS DE ACERO EXTRUIDOS
40 18 29 00 : TUBOS DE ACERO INOXIDABLE EXTRUIDOS
40 18 30 00 : TUBERÍAS DE CAUCHO Y PLÁSTICO
40 18 31 00 : ACCESORIOS DE TUBOS
95 11 15 00 : VÍAS DE TRÁFICO LIMITADO
95 11 16 00 : VÍAS DE TRÁFICO ABIERTO
40 17 17 00 : ADAPTADORES DE TUBOS
83 11 15 00 : COMUNICACIONES TELEFÓNICAS LOCALES Y DE LARGA DISTANCIA
84 13 15 00 : SERVICIOS DE SEGUROS PARA ESTRUCTURAS Y PROPIEDADES Y POSESIONES
84 13 16 00 : SEGUROS DE VIDA, SALUD Y ACCIDENTES
81 16 17 00 : SERVICIOS DE TELECOMUNICACIONES
81 10 15 00 : INGENIERÍA CIVIL Y ARQUITECTURA
93 15 15 00 : ADMINISTRACIÓN PÚBLICA
84 12 17 00 : ASESORÍA DE INVERSIONES
84 12 18 00 : SERVICIOS DE MERCADOS DE TÍTULOS VALORES Y COMMODITIES
80 10 16 00 : GERENCIA DE PROYECTOS
55 12 17 00 : SEÑALIZACIÓN
72 14 10 00 : SERVICIOS DE CONSTRUCCIÓN DE AUTOPISTAS Y CARRETERAS
43 21 15 00 : COMPUTADORES
15 10 15 00 : PETRÓLEO Y DESTILADOS
15 10 18 00 : COMBUSTIBLES O BIO - COMBUSTIBLES LÍQUIDOS BASADOS EN PLANTAS
72 10 15 00 : SERVICIOS DE APOYO PARA LA CONSTRUCCIÓN
76 11 15 00 : SERVICIOS DE LIMPIEZA Y MANTENIMIENTO DE EDIFICIOS GENERALES Y DE OFICINAS
73 15 19 00 : SERVICIOS A LA INDUSTRIA DE IMPRESIÓN
72 15 39 00 : SERVICIO DE PREPARACIÓN DE OBRAS DE CONSTRUCCIÓN
72 15 42 00 : SERVICIOS DE MANTENIMIENTO Y REPARACIÓN DE INSTALACIÓN DE INSTRUMENTA...
72 15 31 00 : SERVICIOS DE CONSTRUCCIÓN DE FACILIDADES ATLÉTICAS Y RECREATIVAS
95 12 15 00 : EDIFICIOS Y ESTRUCTURAS COMERCIALES Y DE ENTRETENIMIENTO

EXPERIENCIA No.54 :

NÚMERO CONSECUTIVO DEL CONTRATO:058

CONTRATO CELEBRADO POR :1 - EL PROPONENTE

NOMBRE DEL CONTRATISTA :MANRIQUE SAAVEDRA CARLOS

NOMBRE DEL CONTRATANTE :EMPRESAS PUBLICAS DE NEIVA

VALOR CONTRATADO EN SMMLV :343,82

SG FM CL PR - DESCRIPCIÓN

10 16 15 00 : ÁRBOLES Y ARBUSTOS
10 16 16 00 : PLANTAS FLORALES
11 11 15 00 : BARRO Y TIERRA

***** CONTINUA *****



Cámara de Comercio
del Huila

**CAMARA DE COMERCIO DEL HUILA
MANRIQUE SAAVEDRA CARLOS**

Fecha expedición: 2022/03/01 - 16:04:20 **** Recibo No. S001090640 **** Num. Operación. 99-USUPUBXX-20220301-0199

*** EXPEDIDO A TRAVES DEL SISTEMA VIRTUAL S.I.I. ***

11 11 17 00 : ARENA
11 11 16 00 : PIEDRA
11 11 18 00 : ARCILLAS
11 12 16 00 : MADERA
11 12 17 00 : PRODUCTOS SECUNDARIOS DE LA EXPLOTACIÓN FORESTAL
11 12 20 00 : PRODUCTOS DE MADERA DISEÑADOS
11 14 16 00 : DESECHOS NO METÁLICOS Y CHATARRA
11 19 16 00 : CHATARRA
11 19 17 00 : VIRUTAS
15 10 15 00 : PETRÓLEO Y DESTILADOS
20 11 17 00 : ACCESORIOS DE PERFORACIÓN Y EXPLOTACIÓN
20 12 11 00 : EQUIPO PARA CEMENTAR
20 12 14 00 : HERRAMIENTAS Y EQUIPO DE TERMINACIÓN
20 12 15 00 : HERRAMIENTAS CONVENCIONALES DE PERFORACIÓN
20 12 20 00 : EQUIPO DE PRUEBA Y ACCESORIOS
20 12 28 00 : EQUIPO Y PLATAFORMAS DE REACONDICIONAMIENTO Y PERFORACIÓN
20 12 30 00 : EQUIPO MULTILATERAL
20 14 10 00 : EQUIPO DE CABEZA DE POZO
21 10 15 00 : MAQUINARIA AGRÍCOLA PARA PREPARACIÓN DEL SUELO
21 10 22 00 : MAQUINARIA Y EQUIPO PARA SILVICULTURA
22 10 15 00 : MAQUINARIA PARA TRABAJO DE DESMONTE
22 10 16 00 : EQUIPO DE PAVIMENTACIÓN
22 10 17 00 : COMPONENTES DE EQUIPO PESADO
22 10 18 00 : GRÚAS DE ELEVACIÓN
22 10 19 00 : MAQUINARIA Y ACCESORIOS DE CONSTRUCCIÓN DE EDIFICIOS
22 10 20 00 : EQUIPO Y MAQUINARIA DE DEMOLICIÓN DE EDIFICIOS
23 10 15 00 : MAQUINARIA PARA TRABAJAR MADERA, PIEDRA, CERÁMICA Y SIMILARES
23 23 12 00 : SIERRAS CIRCULARES Y ACCESORIOS
23 27 18 00 : SUMINISTROS PARA SOLDAR, SOLDADURA FUERTE Y SOLDADURA DÉBIL
24 10 15 00 : CAMIONES INDUSTRIALES
24 10 17 00 : TRANSPORTADORES Y ACCESORIOS
24 11 15 00 : BOLSAS
24 11 18 00 : TANQUES Y CILINDROS Y SUS ACCESORIOS
25 10 15 00 : VEHÍCULOS DE PASAJEROS
25 10 21 00 : CAMIONES TRACTORES
25 19 15 00 : SISTEMAS Y EQUIPO DE APOYO PARA TRANSPORTE AÉREO
25 19 17 00 : EQUIPO PARA EL MANTENIMIENTO DE VEHÍCULO
26 12 15 00 : ALAMBRE ELÉCTRICO
26 12 16 00 : CABLES ELÉCTRICOS Y ACCESORIOS
26 11 18 00 : COMPONENTES DE LA TRANSMISIÓN
27 11 16 00 : HERRAMIENTAS DE PERFILAR
27 11 22 00 : HERRAMIENTAS DE ALBAÑILERÍA Y CONCRETO
27 11 27 00 : HERRAMIENTAS MECÁNICAS
27 11 30 00 : CEPILLOS
27 11 32 00 : JUEGOS DE HERRAMIENTAS
27 12 17 00 : ACCESORIOS DE TUBERÍA Y MANGA HIDRÁULICA
27 12 18 00 : HERRAMIENTAS HIDRÁULICAS
30 10 23 00 : PERFILES
30 10 24 00 : VARILLAS
30 11 15 00 : CONCRETO Y MORTEROS
30 11 16 00 : CEMENTO Y CAL
30 11 17 00 : YESOS

***** CONTINUA *****



*** EXPEDIDO A TRAVES DEL SISTEMA VIRTUAL S.I.I. ***

30 11 18 00 : AGREGADOS
30 11 19 00 : ELEMENTOS PARA REFORZAR CONCRETO
30 12 15 00 : DERIVADOS BITUMINOSOS
30 12 16 00 : ASFALTOS
30 12 17 00 : MATERIALES DE CONSTRUCCIÓN DE CAMINOS Y CARRILERAS
30 12 18 00 : MATERIALES DE ARQUITECTURA PAISAJÍSTICA
30 12 19 00 : MATERIALES PARA ESTABILIZACIÓN Y REFUERZO DE SUELOS
30 13 15 00 : BLOQUES
30 13 16 00 : LADRILLOS
30 15 19 00 : MATERIALES Y PRODUCTOS PARA ACABADOS
30 15 21 00 : SUPERFICIE
30 16 17 00 : SUELOS
30 16 20 00 : MOLDURAS Y CARPINTERÍA
30 18 17 00 : GRIFOS
30 18 18 00 : CABEZAS, CHORROS Y PARTES Y ACCESORIOS DE GRIFOS Y DUCHAS
30 19 15 00 : ESCALERAS Y ANDAMIOS
30 19 16 00 : ESCALERAS Y ACCESORIOS DE ANDAMIAJE
30 19 17 00 : COBERTIZOS Y REMOLQUES DE CONSTRUCCIÓN
30 19 18 00 : EQUIPOS Y MATERIALES PARA CONSTRUCCIONES TEMPORALES Y APOYO AL MANTENIM...
30 26 54 00 : LÁMINAS DE HIERRO
31 15 22 00 : ALAMBRES NO ELÉCTRICOS DE HIERRO Y ACERO
31 16 23 00 : FERRETERÍA DE MONTAJE
31 16 28 00 : FERRETERÍA EN GENERAL
31 35 12 00 : CONJUNTOS DE TUBERÍA SOLDADA O SOLDADA CON LATÓN
32 10 15 00 : CONJUNTOS DE CIRCUITOS Y COMPONENTES DE RADIOFRECUENCIA (RF)
39 12 18 00 : INSTALACIONES DE EDIFICIOS INTELIGENTES - IBI
40 14 16 00 : VÁLVULAS
40 14 17 00 : MATERIAL DE FERRETERÍA Y ACCESORIOS
40 15 15 00 : BOMBAS
40 15 17 00 : PIEZAS Y ACCESORIOS DE BOMBA
40 17 46 00 : T PARA TUBOS
40 17 52 00 : Y DE CONEXIÓN PARA TUBOS
40 17 53 00 : ACCESORIOS Y BRIDAS ESPECIALIZADOS PARA TUBOS
41 11 16 00 : INSTRUMENTOS DE MEDIDA DE LONGITUD, ESPESOR O DISTANCIA
42 23 15 00 : SUMINISTROS Y EQUIPO DE ALIMENTACIÓN ENTERAL
60 12 11 00 : LIENZOS, PELÍCULAS, TABLEROS Y PAPELES DE ARTISTA
60 14 13 00 : SISTEMAS DE CONSTRUCCIÓN Y BLOQUES INFANTILES
70 13 15 00 : PROTECCIÓN DEL TERRENO Y DEL SUELO
70 17 17 00 : RIEGO
71 10 16 00 : SERVICIOS MINEROS DE PERFORACIÓN Y VOLADURA
71 10 17 00 : EXTRACCIÓN
71 12 15 00 : SERVICIOS DE MEDIDA DE PERFORACIÓN
71 12 25 00 : SERVICIOS DE CONTROL DE GAS O AGUA
72 10 15 00 : SERVICIOS DE APOYO PARA LA CONSTRUCCIÓN
72 10 21 00 : CONTROL DE PLAGAS
72 10 29 00 : SERVICIOS DE MANTENIMIENTO Y REPARACIÓN DE INSTALACIONES
72 10 33 00 : SERVICIOS DE MANTENIMIENTO Y REPARACIÓN DE INFRAESTRUCTURA
72 11 10 00 : SERVICIOS DE CONSTRUCCIÓN DE UNIDADES UNIFAMILIARES
72 12 11 00 : SERVICIOS DE CONSTRUCCIÓN DE EDIFICIOS COMERCIALES Y DE OFICINA
72 12 12 00 : SERVICIOS DE CONSTRUCCIÓN DE EDIFICIOS AGRÍCOLAS
72 12 14 00 : SERVICIOS DE CONSTRUCCIÓN DE EDIFICIOS PÚBLICOS ESPECIALIZADOS
72 12 15 00 : SERVICIOS DE CONSTRUCCIÓN DE PLANTAS INDUSTRIALES

***** CONTINUA *****



Cámara de Comercio
del Huila

**CAMARA DE COMERCIO DEL HUILA
MANRIQUE SAAVEDRA CARLOS**

Fecha expedición: 2022/03/01 - 16:04:20 **** Recibo No. S001090640 **** Num. Operación. 99-USUPUBXX-20220301-0199

*** EXPEDIDO A TRAVES DEL SISTEMA VIRTUAL S.I.I. ***

72 14 10 00 : SERVICIOS DE CONSTRUCCIÓN DE AUTOPISTAS Y CARRETERAS
72 14 11 00 : SERVICIOS DE CONSTRUCCIÓN Y REVESTIMIENTO Y PAVIMENTACIÓN DE INFRAEST...
72 14 12 00 : SERVICIOS DE CONSTRUCCIÓN MARINA
72 14 14 00 : SERVICIOS DE CONSTRUCCIÓN Y REPARACIÓN DE FACILIDADES DE DETENCIÓN
72 14 15 00 : SERVICIOS DE PREPARACIÓN DE TIERRAS
72 14 17 00 : SERVICIOS DE ALQUILER O ARRENDAMIENTO DE EQUIPO Y MAQUINARIA DE CONSTRU...
72 15 11 00 : SERVICIOS DE CONSTRUCCIÓN DE PLOMERÍA
72 15 14 00 : SERVICIOS DE CONSTRUCCIÓN DE RECUBRIMIENTOS DE MUROS
72 15 18 00 : SERVICIOS DE MANTENIMIENTO Y REPARACIÓN DE INSTALACIÓN DE MÁQUINAS
72 15 19 00 : SERVICIOS DE ALBAÑILERÍA Y MAMPOSTERÍA
72 15 27 00 : SERVICIOS DE INSTALACIÓN Y REPARACIÓN DE CONCRETO
72 15 29 00 : SERVICIOS DE MONTAJE DE ACERO ESTRUCTURAL
72 15 39 00 : SERVICIO DE PREPARACIÓN DE OBRAS DE CONSTRUCCIÓN
73 15 21 00 : SERVICIOS DE MANTENIMIENTO Y REPARACIÓN DE EQUIPO DE MANUFACTURA
76 12 17 00 : TRATAMIENTO DE DESECHOS LÍQUIDOS
77 10 16 00 : PLANEACIÓN AMBIENTAL
77 10 17 00 : SERVICIOS DE ASESORÍA AMBIENTAL
77 10 18 00 : AUDITORÍA AMBIENTAL
77 10 19 00 : SERVICIOS DE INVESTIGACIÓN DE CONTAMINACIÓN
77 10 20 00 : SERVICIOS DE REPORTE AMBIENTAL
77 11 15 00 : SERVICIOS DE SEGURIDAD AMBIENTAL
77 12 17 00 : CONTAMINACIÓN DEL AGUA
77 13 17 00 : CONTAMINACIÓN DE SUSTANCIAS TÓXICAS
80 10 16 00 : GERENCIA DE PROYECTOS
81 10 15 00 : INGENIERÍA CIVIL Y ARQUITECTURA
83 10 15 00 : SERVICIOS DE ACUEDUCTO Y ALCANTARILLADO
83 10 18 00 : SERVICIOS ELÉCTRICOS
83 10 19 00 : CONSERVACIÓN DE ENERGÍA
81 10 27 00 : SERVICIOS DE DISEÑO E INGENIERÍA DE SISTEMAS INSTRUMENTADOS DE CONTROL
93 15 15 00 : ADMINISTRACIÓN PÚBLICA
95 10 15 00 : LOTES RESIDENCIALES
95 10 16 00 : LOTES COMERCIALES
95 10 17 00 : LOTES INDUSTRIALES
95 10 18 00 : LOTES DE TERRENOS GUBERNAMENTALES
95 10 19 00 : TIERRAS AGRÍCOLAS
95 11 16 00 : VÍAS DE TRÁFICO ABIERTO
95 12 16 00 : EDIFICIOS Y ESTRUCTURAS DE TRANSPORTE
95 12 17 00 : EDIFICIOS Y ESTRUCTURAS PÚBLICOS
95 12 19 00 : EDIFICIOS Y ESTRUCTURAS EDUCACIONALES Y DE ADMINISTRACIÓN
95 12 24 00 : EDIFICIOS Y ESTRUCTURAS INDUSTRIALES

EXPERIENCIA No.55 :

NÚMERO CONSECUTIVO DEL CONTRATO:059

CONTRATO CELEBRADO POR :1 - EL PROPONENTE

NOMBRE DEL CONTRATISTA :MANRIQUE SAAVEDRA CARLOS

NOMBRE DEL CONTRATANTE :AGUAS DEL HUILA S.A. E.S.P.

VALOR CONTRATADO EN SMMLV :408,22

SG FM CL PR - DESCRIPCIÓN

11 11 16 00 : PIEDRA
11 11 18 00 : ARCILLAS
11 12 16 00 : MADERA

***** CONTINUA *****



Cámara de Comercio
del Huila

**CAMARA DE COMERCIO DEL HUILA
MANRIQUE SAAVEDRA CARLOS**

Fecha expedición: 2022/03/01 - 16:04:20 **** Recibo No. S001090640 **** Num. Operación. 99-USUPUBXX-20220301-0199

*** EXPEDIDO A TRAVES DEL SISTEMA VIRTUAL S.I.I. ***

11 12 17 00 : PRODUCTOS SECUNDARIOS DE LA EXPLOTACIÓN FORESTAL
11 12 20 00 : PRODUCTOS DE MADERA DISEÑADOS
11 14 16 00 : DESECHOS NO METÁLICOS Y CHATARRA
11 19 16 00 : CHATARRA
11 19 17 00 : VIRUTAS
15 10 15 00 : PETRÓLEO Y DESTILADOS
20 11 17 00 : ACCESORIOS DE PERFORACIÓN Y EXPLOTACIÓN
20 12 11 00 : EQUIPO PARA CEMENTAR
20 12 14 00 : HERRAMIENTAS Y EQUIPO DE TERMINACIÓN
20 12 15 00 : HERRAMIENTAS CONVENCIONALES DE PERFORACIÓN
20 12 20 00 : EQUIPO DE PRUEBA Y ACCESORIOS
20 12 28 00 : EQUIPO Y PLATAFORMAS DE REACONDICIONAMIENTO Y PERFORACIÓN
20 12 30 00 : EQUIPO MULTILATERAL
20 14 10 00 : EQUIPO DE CABEZA DE POZO
20 14 13 00 : ANCLAS Y BOMBAS DE CHORRO DE BARRENAS HACIA ABAJO
20 14 29 00 : TANQUES Y RECIPIENTES ALMACENADORES
21 10 15 00 : MAQUINARIA AGRÍCOLA PARA PREPARACIÓN DEL SUELO
21 10 22 00 : MAQUINARIA Y EQUIPO PARA SILVICULTURA
22 10 15 00 : MAQUINARIA PARA TRABAJO DE DESMONTE
22 10 16 00 : EQUIPO DE PAVIMENTACIÓN
22 10 17 00 : COMPONENTES DE EQUIPO PESADO
22 10 18 00 : GRÚAS DE ELEVACIÓN
22 10 19 00 : MAQUINARIA Y ACCESORIOS DE CONSTRUCCIÓN DE EDIFICIOS
22 10 20 00 : EQUIPO Y MAQUINARIA DE DEMOLICIÓN DE EDIFICIOS
20 12 27 00 : MERCANCÍA TUBULAR PARA CAMPO PETROLERO
23 10 15 00 : MAQUINARIA PARA TRABAJAR MADERA, PIEDRA, CERÁMICA Y SIMILARES
23 23 12 00 : SIERRAS CIRCULARES Y ACCESORIOS
23 27 18 00 : SUMINISTROS PARA SOLDAR, SOLDADURA FUERTE Y SOLDADURA DÉBIL
24 10 15 00 : CAMIONES INDUSTRIALES
24 10 17 00 : TRANSPORTADORES Y ACCESORIOS
24 11 15 00 : BOLSAS
24 11 18 00 : TANQUES Y CILINDROS Y SUS ACCESORIOS
25 10 15 00 : VEHÍCULOS DE PASAJEROS
25 10 21 00 : CAMIONES TRACTORES
25 19 15 00 : SISTEMAS Y EQUIPO DE APOYO PARA TRANSPORTE AÉREO
25 19 17 00 : EQUIPO PARA EL MANTENIMIENTO DE VEHÍCULO
26 12 15 00 : ALAMBRE ELÉCTRICO
26 12 16 00 : CABLES ELÉCTRICOS Y ACCESORIOS
26 11 18 00 : COMPONENTES DE LA TRANSMISIÓN
27 11 16 00 : HERRAMIENTAS DE PERFILAR
27 11 22 00 : HERRAMIENTAS DE ALBAÑILERÍA Y CONCRETO
27 11 27 00 : HERRAMIENTAS MECÁNICAS
27 11 30 00 : CEPILLOS
27 11 32 00 : JUEGOS DE HERRAMIENTAS
27 12 17 00 : ACCESORIOS DE TUBERÍA Y MANGA HIDRÁULICA
27 12 18 00 : HERRAMIENTAS HIDRÁULICAS
30 10 23 00 : PERFILES
30 10 24 00 : VARILLAS
30 11 15 00 : CONCRETO Y MORTEROS
30 11 16 00 : CEMENTO Y CAL
30 11 17 00 : YESOS
30 11 18 00 : AGREGADOS

***** CONTINUA *****



Cámara de Comercio
del Huila

**CAMARA DE COMERCIO DEL HUILA
MANRIQUE SAAVEDRA CARLOS**

Fecha expedición: 2022/03/01 - 16:04:20 **** Recibo No. S001090640 **** Num. Operación. 99-USUPUBXX-20220301-0199

*** EXPEDIDO A TRAVES DEL SISTEMA VIRTUAL S.I.I. ***

30 11 19 00 : ELEMENTOS PARA REFORZAR CONCRETO
30 12 15 00 : DERIVADOS BITUMINOSOS
30 12 16 00 : ASFALTOS
30 12 17 00 : MATERIALES DE CONSTRUCCIÓN DE CAMINOS Y CARRILERAS
30 12 18 00 : MATERIALES DE ARQUITECTURA PAISAJÍSTICA
30 12 19 00 : MATERIALES PARA ESTABILIZACIÓN Y REFUERZO DE SUELOS
30 13 15 00 : BLOQUES
30 13 16 00 : LADRILLOS
30 15 19 00 : MATERIALES Y PRODUCTOS PARA ACABADOS
30 15 21 00 : SUPERFICIE
30 16 17 00 : SUELOS
30 16 20 00 : MOLDURAS Y CARPINTERÍA
30 18 15 00 : PORCELANA SANITARIA
30 18 17 00 : GRIFOS
30 18 18 00 : CABEZAS, CHORROS Y PARTES Y ACCESORIOS DE GRIFOS Y DUCHAS
30 19 15 00 : ESCALERAS Y ANDAMIOS
30 19 16 00 : ESCALERAS Y ACCESORIOS DE ANDAMIAJE
30 19 17 00 : COBERTIZOS Y REMOLQUES DE CONSTRUCCIÓN
30 19 18 00 : EQUIPOS Y MATERIALES PARA CONSTRUCCIONES TEMPORALES Y APOYO AL MANTENIM...
30 26 54 00 : LÁMINAS DE HIERRO
31 15 22 00 : ALAMBRES NO ELÉCTRICOS DE HIERRO Y ACERO
31 16 23 00 : FERRETERÍA DE MONTAJE
31 16 28 00 : FERRETERÍA EN GENERAL
31 35 12 00 : CONJUNTOS DE TUBERÍA SOLDADA O SOLDADA CON LATÓN
32 10 15 00 : CONJUNTOS DE CIRCUITOS Y COMPONENTES DE RADIOFRECUENCIA (RF)
39 12 18 00 : INSTALACIONES DE EDIFICIOS INTELIGENTES - IBI
40 14 16 00 : VÁLVULAS
40 14 17 00 : MATERIAL DE FERRETERÍA Y ACCESORIOS
40 15 15 00 : BOMBAS
40 15 17 00 : PIEZAS Y ACCESORIOS DE BOMBA
40 17 16 00 : TUBOS Y TUBERÍAS INDUSTRIALES
40 17 17 00 : ADAPTADORES DE TUBOS
40 17 20 00 : DEFLECTORES PARA TUBOS
40 17 22 00 : BRIDAS CIEGAS PARA TUBOS
40 17 24 00 : TAPAS PARA TUBOS
40 17 25 00 : CONECTORES DE TUBOS
40 17 27 00 : CRUCES DE TUBOS
40 17 28 00 : CODOS DE TUBOS
40 17 29 00 : UNIONES DE EXTENSIÓN DE TUBOS
40 17 35 00 : TAPONES PARA TUBOS
40 17 36 00 : ACOPLAMIENTOS REDUCTORES PARA TUBOS
40 17 34 00 : BRIDAS DE PLATO
40 17 37 00 : BRIDAS REDUCTORAS PARA TUBOS
40 17 38 00 : ABRAZADERAS DE REPARACIÓN PARA TUBOS
40 17 39 00 : DISCO DE RUPTURA PARA TUBOS
40 17 40 00 : BRIDA DESLIZANTE PARA TUBOS
40 17 43 00 : ESPACIADORES PARA TUBOS
40 17 46 00 : T PARA TUBOS
40 17 47 00 : BRIDA ROSCADA PARA TUBOS
40 17 49 00 : UNIONES PARA TUBOS
40 17 52 00 : Y DE CONEXIÓN PARA TUBOS
40 18 30 00 : TUBERÍAS DE CAUCHO Y PLÁSTICO

***** CONTINUA *****



*** EXPEDIDO A TRAVES DEL SISTEMA VIRTUAL S.I.I. ***

40 18 31 00 : ACCESORIOS DE TUBOS
41 11 16 00 : INSTRUMENTOS DE MEDIDA DE LONGITUD, ESPESOR O DISTANCIA
42 23 15 00 : SUMINISTROS Y EQUIPO DE ALIMENTACIÓN ENTERAL
60 12 11 00 : LIENZOS, PELÍCULAS, TABLEROS Y PAPELES DE ARTISTA
60 14 13 00 : SISTEMAS DE CONSTRUCCIÓN Y BLOQUES INFANTILES
70 13 15 00 : PROTECCIÓN DEL TERRENO Y DEL SUELO
70 17 17 00 : RIEGO
71 10 16 00 : SERVICIOS MINEROS DE PERFORACIÓN Y VOLADURA
71 10 17 00 : EXTRACCIÓN
71 12 11 00 : SERVICIOS DE TUBERÍA ADUJADA
71 12 15 00 : SERVICIOS DE MEDIDA DE PERFORACIÓN
71 12 25 00 : SERVICIOS DE CONTROL DE GAS O AGUA
72 10 15 00 : SERVICIOS DE APOYO PARA LA CONSTRUCCIÓN
72 10 21 00 : CONTROL DE PLAGAS
72 10 29 00 : SERVICIOS DE MANTENIMIENTO Y REPARACIÓN DE INSTALACIONES
72 10 33 00 : SERVICIOS DE MANTENIMIENTO Y REPARACIÓN DE INFRAESTRUCTURA
72 11 10 00 : SERVICIOS DE CONSTRUCCIÓN DE UNIDADES UNIFAMILIARES
72 12 11 00 : SERVICIOS DE CONSTRUCCIÓN DE EDIFICIOS COMERCIALES Y DE OFICINA
72 12 12 00 : SERVICIOS DE CONSTRUCCIÓN DE EDIFICIOS AGRÍCOLAS
72 12 14 00 : SERVICIOS DE CONSTRUCCIÓN DE EDIFICIOS PÚBLICOS ESPECIALIZADOS
72 12 15 00 : SERVICIOS DE CONSTRUCCIÓN DE PLANTAS INDUSTRIALES
72 14 10 00 : SERVICIOS DE CONSTRUCCIÓN DE AUTOPISTAS Y CARRETERAS
72 14 11 00 : SERVICIOS DE CONSTRUCCIÓN Y REVESTIMIENTO Y PAVIMENTACIÓN DE INFRAEST...
72 14 12 00 : SERVICIOS DE CONSTRUCCIÓN MARINA
72 14 14 00 : SERVICIOS DE CONSTRUCCIÓN Y REPARACIÓN DE FACILIDADES DE DETENCIÓN
72 14 15 00 : SERVICIOS DE PREPARACIÓN DE TIERRAS
72 14 17 00 : SERVICIOS DE ALQUILER O ARRENDAMIENTO DE EQUIPO Y MAQUINARIA DE CONSTRU...
72 15 11 00 : SERVICIOS DE CONSTRUCCIÓN DE PLOMERÍA
72 15 14 00 : SERVICIOS DE CONSTRUCCIÓN DE RECUBRIMIENTOS DE MUROS
72 15 18 00 : SERVICIOS DE MANTENIMIENTO Y REPARACIÓN DE INSTALACIÓN DE MÁQUINAS
72 15 19 00 : SERVICIOS DE ALBAÑILERÍA Y MAMPOSTERÍA
72 15 27 00 : SERVICIOS DE INSTALACIÓN Y REPARACIÓN DE CONCRETO
72 15 29 00 : SERVICIOS DE MONTAJE DE ACERO ESTRUCTURAL
72 15 39 00 : SERVICIO DE PREPARACIÓN DE OBRAS DE CONSTRUCCIÓN
73 15 21 00 : SERVICIOS DE MANTENIMIENTO Y REPARACIÓN DE EQUIPO DE MANUFACTURA
76 12 17 00 : TRATAMIENTO DE DESECHOS LÍQUIDOS
76 10 15 00 : DESINFECCIÓN
76 12 21 00 : SERVICIOS DE MEZCLA DE DESECHOS A COMBUSTIBLE
77 10 16 00 : PLANEACIÓN AMBIENTAL
77 10 17 00 : SERVICIOS DE ASESORÍA AMBIENTAL
77 10 18 00 : AUDITORÍA AMBIENTAL
77 10 19 00 : SERVICIOS DE INVESTIGACIÓN DE CONTAMINACIÓN
77 10 20 00 : SERVICIOS DE REPORTE AMBIENTAL
77 11 15 00 : SERVICIOS DE SEGURIDAD AMBIENTAL
77 12 17 00 : CONTAMINACIÓN DEL AGUA
77 13 17 00 : CONTAMINACIÓN DE SUSTANCIAS TÓXICAS
80 10 16 00 : GERENCIA DE PROYECTOS
81 10 15 00 : INGENIERÍA CIVIL Y ARQUITECTURA
81 10 27 00 : SERVICIOS DE DISEÑO E INGENIERÍA DE SISTEMAS INSTRUMENTADOS DE CONTROL
83 10 15 00 : SERVICIOS DE ACUEDUCTO Y ALCANTARILLADO
83 10 18 00 : SERVICIOS ELÉCTRICOS
83 10 19 00 : CONSERVACIÓN DE ENERGÍA

***** CONTINUA *****



Cámara de Comercio
del Huila

**CAMARA DE COMERCIO DEL HUILA
MANRIQUE SAAVEDRA CARLOS**

Fecha expedición: 2022/03/01 - 16:04:20 **** Recibo No. S001090640 **** Num. Operación. 99-USUPUBXX-20220301-0199

*** EXPEDIDO A TRAVES DEL SISTEMA VIRTUAL S.I.I. ***

93 15 15 00 : ADMINISTRACIÓN PÚBLICA
95 10 15 00 : LOTES RESIDENCIALES
95 10 16 00 : LOTES COMERCIALES
95 10 17 00 : LOTES INDUSTRIALES
95 10 18 00 : LOTES DE TERRENOS GUBERNAMENTALES
95 10 19 00 : TIERRAS AGRÍCOLAS
95 11 16 00 : VÍAS DE TRÁFICO ABIERTO
95 12 16 00 : EDIFICIOS Y ESTRUCTURAS DE TRANSPORTE
95 12 17 00 : EDIFICIOS Y ESTRUCTURAS PÚBLICOS
95 12 19 00 : EDIFICIOS Y ESTRUCTURAS EDUCACIONALES Y DE ADMINISTRACIÓN
95 12 24 00 : EDIFICIOS Y ESTRUCTURAS INDUSTRIALES

EXPERIENCIA No.56 :

NÚMERO CONSECUTIVO DEL CONTRATO:060

CONTRATO CELEBRADO POR :1 - EL PROPONENTE
NOMBRE DEL CONTRATISTA :MANRIQUE SAAVEDRA CARLOS
NOMBRE DEL CONTRATANTE :MUNICIPIO DE COLOMBIA
VALOR CONTRATADO EN SMLV :318,85

SG FM CL PR - DESCRIPCIÓN

11 11 15 00 : BARRO Y TIERRA
11 11 16 00 : PIEDRA
11 11 17 00 : ARENA
11 11 18 00 : ARCILLAS
11 12 16 00 : MADERA
11 12 17 00 : PRODUCTOS SECUNDARIOS DE LA EXPLOTACIÓN FORESTAL
11 12 20 00 : PRODUCTOS DE MADERA DISEÑADOS
11 14 16 00 : DESECHOS NO METÁLICOS Y CHATARRA
11 19 16 00 : CHATARRA
11 19 17 00 : VIRUTAS
23 10 15 00 : MAQUINARIA PARA TRABAJAR MADERA, PIEDRA, CERÁMICA Y SIMILARES
23 23 12 00 : SIERRAS CIRCULARES Y ACCESORIOS
23 24 15 00 : MÁQUINAS CORTADORAS DE METALES
23 24 16 00 : HERRAMIENTAS CORTADORAS DE METALES
23 24 18 00 : MÁQUINAS TALADRADORAS DE METALES
23 24 19 00 : MÁQUINAS PERFORADORAS DE METALES
23 25 15 00 : MAQUINARIA PARA TUBULARES DOBLADOS
23 27 14 00 : MÁQUINAS SOLDADORAS
23 27 15 00 : MAQUINARIA DE SOLDADURA FUERTE
23 27 16 00 : MAQUINARIA DE SOLDADURA DÉBIL
23 27 17 00 : ACCESORIOS PARA SOLDAR, SOLDADURA FUERTE Y SOLDADURA DÉBIL
23 27 18 00 : SUMINISTROS PARA SOLDAR, SOLDADURA FUERTE Y SOLDADURA DÉBIL
24 10 16 00 : EQUIPO DE IZAJE Y ACCESORIOS
24 10 20 00 : DISPOSICIÓN EN ESTANTES Y ALMACENAMIENTO
24 12 15 00 : CAJAS, BOLSAS Y SACOS PARA EMPAQUETADO
26 13 18 00 : EQUIPO DE CONTROL DE PRODUCCIÓN DE ENERGÍA
27 11 15 00 : HERRAMIENTAS DE CORTE Y ENGARZADO Y PUNZONES
27 11 16 00 : HERRAMIENTAS DE PERFILAR
27 11 17 00 : LLAVES INGLASAS Y GUÍAS
27 11 18 00 : HERRAMIENTAS DE MEDIDA Y BOCETAJE
27 11 19 00 : HERRAMIENTAS GRUESAS Y DE ACABADO
27 11 20 00 : HERRAMIENTAS MANUALES DE JARDINERÍA, AGRICULTURA Y FORESTACIÓN

***** CONTINUA *****



Cámara de Comercio
del Huila

**CAMARA DE COMERCIO DEL HUILA
MANRIQUE SAAVEDRA CARLOS**

Fecha expedición: 2022/03/01 - 16:04:20 **** Recibo No. S001090640 **** Num. Operación. 99-USUPUBXX-20220301-0199

*** EXPEDIDO A TRAVES DEL SISTEMA VIRTUAL S.I.I. ***

27 11 21 00 : HERRAMIENTAS DE SUJECIÓN Y FIJACIÓN
27 11 22 00 : HERRAMIENTAS DE ALBAÑILERÍA Y CONCRETO
27 11 24 00 : HERRAMIENTAS DE INSERCIÓN Y AJUSTE
27 11 25 00 : HERRAMIENTAS PARA APALANCAR Y CURVAR
27 11 27 00 : HERRAMIENTAS MECÁNICAS
27 11 30 00 : CEPILLOS
27 11 32 00 : JUEGOS DE HERRAMIENTAS
27 12 17 00 : ACCESORIOS DE TUBERÍA Y MANGA HIDRÁULICA
27 12 18 00 : HERRAMIENTAS HIDRÁULICAS
27 13 15 00 : HERRAMIENTAS NEUMÁTICAS
27 13 16 00 : ACCESORIOS DE AIRE Y CONECTORES
30 10 15 00 : ÁNGULOS
30 10 17 00 : VIGAS
30 10 36 00 : PRODUCTOS ESTRUCTURALES
30 11 16 00 : CEMENTO Y CAL
30 11 17 00 : YESOS
30 11 18 00 : AGREGADOS
30 11 19 00 : ELEMENTOS PARA REFORZAR CONCRETO
30 13 15 00 : BLOQUES
30 13 16 00 : LADRILLOS
30 13 17 00 : AZULEJOS Y BALDOSAS
30 14 16 00 : AISLAMIENTO ESPECIAL
30 14 17 00 : CAPAS DE SELLAMIENTO DE AISLAMIENTO
30 15 15 00 : MATERIAL PARA TEJADOS Y TECHOS
30 15 16 00 : ACCESORIOS PARA TEJADOS
30 15 17 00 : CANALONES DE TEJADO Y ACCESORIOS
30 15 18 00 : MATERIALES PARA REVESTIMIENTO DE PAREDES Y EXTERIOR
30 15 19 00 : MATERIALES Y PRODUCTOS PARA ACABADOS
30 15 20 00 : CERCADO
30 15 21 00 : SUPERFICIE
30 16 15 00 : MATERIALES PARA ACABADOS DE PAREDES
30 16 16 00 : MATERIALES PARA TECHOS
30 16 17 00 : SUELOS
30 16 18 00 : EBANISTERÍA
30 16 19 00 : MOLDEADO Y CARPINTERÍA MECÁNICA
30 16 20 00 : MOLDURAS Y CARPINTERÍA
30 16 21 00 : LAMINADOS INTERIORES
30 16 22 00 : MOSTRADORES
30 16 24 00 : MUROS DIVISORIOS
30 17 15 00 : PUERTAS
30 17 16 00 : VENTANAS
30 17 17 00 : PRODUCTOS DE CRISTAL
30 17 18 00 : CLARABOYAS
30 17 19 00 : MARCOS DE VENTANAS
30 17 20 00 : PUERTAS
30 17 21 00 : PUERTAS PARA GARAJE Y OPERADORES
30 18 17 00 : GRIFOS
30 18 18 00 : CABEZAS, CHORROS Y PARTES Y ACCESORIOS DE GRIFOS Y DUCHAS
30 19 15 00 : ESCALERAS Y ANDAMIOS
30 19 16 00 : ESCALERAS Y ACCESORIOS DE ANDAMIAJE
30 19 17 00 : COBERTIZOS Y REMOLQUES DE CONSTRUCCIÓN
30 19 18 00 : EQUIPOS Y MATERIALES PARA CONSTRUCCIONES TEMPORALES Y APOYO AL MANTENIM...

***** CONTINUA *****



Cámara de Comercio
del Huila

**CAMARA DE COMERCIO DEL HUILA
MANRIQUE SAAVEDRA CARLOS**

Fecha expedición: 2022/03/01 - 16:04:20 **** Recibo No. S001090640 **** Num. Operación. 99-USUPUBXX-20220301-0199

*** EXPEDIDO A TRAVES DEL SISTEMA VIRTUAL S.I.I. ***

30 26 15 00 : BARRAS DE LATÓN
30 26 16 00 : LÁMINAS DE LATÓN
30 26 17 00 : LINGOTES, BANDAS, PALANQUILLAS Y ALAMBRES DE LATÓN
30 26 24 00 : LINGOTES, BANDAS, PALANQUILLAS Y ALAMBRES DE COBRE
30 26 45 00 : BARRAS DE ACERO INOXIDABLE
30 26 49 00 : BARRAS DE ALUMINIO
30 26 55 00 : LINGOTES, BANDAS, PALANQUILLAS Y ALAMBRES DE HIERRO
30 26 58 00 : BARRAS Y LÁMINAS PLÁSTICAS
30 26 59 00 : ALAMBRE Y BANDAS DE PLÁSTICO
30 26 63 00 : MATERIALES ESTRUCTURALES DE MADERA
31 15 22 00 : ALAMBRES NO ELÉCTRICOS DE HIERRO Y ACERO
31 16 15 00 : TORNILLOS
31 16 16 00 : PERNOS
31 16 17 00 : TUERCAS
31 16 18 00 : ARANDELAS
31 16 20 00 : CLAVOS
31 16 21 00 : ANCLAS
31 16 22 00 : REMACHES
31 16 23 00 : FERRETERÍA DE MONTAJE
31 16 24 00 : FIJADORES VARIOS
31 16 25 00 : SOPORTES Y PUNTALES
31 16 28 00 : FERRETERÍA EN GENERAL
31 16 29 00 : MORDAZAS
31 16 34 00 : REDES DE METAL Y ESTRUCTURAS DE CRIBADO
39 10 16 00 : LÁMPARAS Y BOMBILLAS
39 10 18 00 : COMPONENTES Y ACCESORIOS DE LÁMPARA
39 10 19 00 : BALASTOS DE LÁMPARAS Y TRANSFORMADORES DE LÁMPARAS
39 11 15 00 : ILUMINACIÓN DE INTERIORES Y ARTEFACTOS
39 11 16 00 : ILUMINACIÓN EXTERIOR Y ARTEFACTOS
39 11 18 00 : ACCESORIOS DE ILUMINACIÓN
39 11 25 00 : LUMINARIAS DE ESCENARIOS Y ESTUDIOS
39 12 10 00 : EQUIPAMIENTO PARA DISTRIBUCIÓN Y CONVERSIÓN DE ALIMENTACIÓN
39 12 11 00 : CENTROS DE CONTROL Y DISTRIBUCIÓN Y ACCESORIOS
39 12 13 00 : CUADROS, REGISTROS Y MENAJE PARA ELECTRICIDAD
39 12 14 00 : LENGUETAS DE CONEXIÓN, CONECTADORES Y TERMINALES
39 12 16 00 : DISPOSITIVOS Y ACCESORIOS PARA LA PROTECCIÓN DE CIRCUITOS
39 12 17 00 : FERRETERÍA ELÉCTRICA Y SUMINISTROS
39 12 22 00 : INTERRUPTORES ELÉCTRICOS Y ACCESORIOS
39 13 15 00 : MARCADORES DE ALAMBRE Y DISPOSITIVOS PARA MARCAR ALAMBRE
39 13 16 00 : DISPOSITIVOS DE PROTECCIÓN DE ALAMBRE
39 13 17 00 : CONDUCTOS ELÉCTRICOS, ELECTRODUCTOS Y CABLES AÉREOS
41 11 15 00 : INSTRUMENTOS DE MEDICIÓN DEL PESO
41 11 16 00 : INSTRUMENTOS DE MEDIDA DE LONGITUD, ESPESOR O DISTANCIA
41 11 19 00 : INSTRUMENTOS INDICADORES Y DE REGISTRO
41 11 28 00 : EQUIPO E INSTRUMENTOS RELACIONADOS CON EL TRANSPORTE
41 11 39 00 : EQUIPO PARA MEDICIÓN DE SUELOS
41 11 45 00 : INSTRUMENTOS MECÁNICOS
47 10 15 00 : EQUIPO PARA EL TRATAMIENTO Y SUMINISTRO DE AGUA
72 10 15 00 : SERVICIOS DE APOYO PARA LA CONSTRUCCIÓN
72 10 29 00 : SERVICIOS DE MANTENIMIENTO Y REPARACIÓN DE INSTALACIONES
72 10 33 00 : SERVICIOS DE MANTENIMIENTO Y REPARACIÓN DE INFRAESTRUCTURA
72 11 11 00 : SERVICIOS DE CONSTRUCCIÓN DE UNIDADES MULTIFAMILIARES

***** CONTINUA *****



Cámara de Comercio
del Huila

**CAMARA DE COMERCIO DEL HUILA
MANRIQUE SAAVEDRA CARLOS**

Fecha expedición: 2022/03/01 - 16:04:20 **** Recibo No. S001090640 **** Num. Operación. 99-USUPUBXX-20220301-0199

*** EXPEDIDO A TRAVES DEL SISTEMA VIRTUAL S.I.I. ***

72 12 11 00 : SERVICIOS DE CONSTRUCCIÓN DE EDIFICIOS COMERCIALES Y DE OFICINA
72 12 14 00 : SERVICIOS DE CONSTRUCCIÓN DE EDIFICIOS PÚBLICOS ESPECIALIZADOS
72 14 10 00 : SERVICIOS DE CONSTRUCCIÓN DE AUTOPISTAS Y CARRETERAS
72 14 11 00 : SERVICIOS DE CONSTRUCCIÓN Y REVESTIMIENTO Y PAVIMENTACIÓN DE INFRAEST...
72 14 13 00 : SERVICIO DE CONSTRUCCIÓN DE FACILIDADES ATLÉTICAS Y RECREATIVAS
72 14 14 00 : SERVICIOS DE CONSTRUCCIÓN Y REPARACIÓN DE FACILIDADES DE DETENCIÓN
72 14 15 00 : SERVICIOS DE PREPARACIÓN DE TIERRAS
72 14 16 00 : SERVICIOS DE CONSTRUCCIÓN DE SISTEMAS DE TRÁNSITO MASIVO
72 14 17 00 : SERVICIOS DE ALQUILER O ARRENDAMIENTO DE EQUIPO Y MAQUINARIA DE CONSTRU...
72 15 11 00 : SERVICIOS DE CONSTRUCCIÓN DE PLOMERÍA
72 15 14 00 : SERVICIOS DE CONSTRUCCIÓN DE RECUBRIMIENTOS DE MUROS
72 15 15 00 : SERVICIOS DE SISTEMAS ELÉCTRICOS
72 15 19 00 : SERVICIOS DE ALBAÑILERÍA Y MAMPOSTERÍA
72 15 20 00 : SERVICIOS DE PAÑETADO Y DRYWALL
72 15 25 00 : SERVICIOS DE INSTALACIÓN DE PISOS
72 15 27 00 : SERVICIOS DE INSTALACIÓN Y REPARACIÓN DE CONCRETO
72 15 29 00 : SERVICIOS DE MONTAJE DE ACERO ESTRUCTURAL
72 15 30 00 : SERVICIOS DE VIDRIOS Y VENTANERÍA
72 15 34 00 : SERVICIOS DE APAREJAMIENTO Y ANDAMIAJE
72 15 35 00 : SERVICIOS DE LIMPIEZA ESTRUCTURAL EXTERNA
77 10 15 00 : EVALUACIÓN DE IMPACTO AMBIENTAL
77 10 16 00 : PLANEACIÓN AMBIENTAL
77 10 17 00 : SERVICIOS DE ASESORÍA AMBIENTAL
77 10 18 00 : AUDITORÍA AMBIENTAL
77 10 19 00 : SERVICIOS DE INVESTIGACIÓN DE CONTAMINACIÓN
77 10 20 00 : SERVICIOS DE REPORTE AMBIENTAL
77 11 15 00 : SERVICIOS DE SEGURIDAD AMBIENTAL
77 11 16 00 : REHABILITACIÓN AMBIENTAL
80 10 16 00 : GERENCIA DE PROYECTOS
81 10 15 00 : INGENIERÍA CIVIL Y ARQUITECTURA
83 10 15 00 : SERVICIOS DE ACUEDUCTO Y ALCANTARILLADO
83 10 18 00 : SERVICIOS ELÉCTRICOS
83 10 19 00 : CONSERVACIÓN DE ENERGÍA
95 10 15 00 : LOTES RESIDENCIALES
95 10 16 00 : LOTES COMERCIALES
95 10 17 00 : LOTES INDUSTRIALES
95 10 18 00 : LOTES DE TERRENOS GUBERNAMENTALES
95 12 15 00 : EDIFICIOS Y ESTRUCTURAS COMERCIALES Y DE ENTRETENIMIENTO
95 12 17 00 : EDIFICIOS Y ESTRUCTURAS PÚBLICOS
95 12 18 00 : EDIFICIOS Y ESTRUCTURAS UTILITARIOS
95 12 19 00 : EDIFICIOS Y ESTRUCTURAS EDUCACIONALES Y DE ADMINISTRACIÓN
95 12 21 00 : EDIFICIOS Y ESTRUCTURAS DE ACOMODACIONES
95 12 23 00 : EDIFICIOS Y ESTRUCTURAS DE SALUD Y DEPORTIVAS
95 12 24 00 : EDIFICIOS Y ESTRUCTURAS INDUSTRIALES
95 13 16 00 : EDIFICIOS Y ESTRUCTURAS COMERCIALES E INDUSTRIALES PORTÁTILES
95 13 17 00 : TIENDAS CARPAS Y ESTRUCTURAS DE MEMBRANA

EXPERIENCIA No.57 :

NÚMERO CONSECUTIVO DEL CONTRATO:061

CONTRATO CELEBRADO POR :1 - EL PROPONENTE

NOMBRE DEL CONTRATISTA :MANRIQUE SAAVEDRA CARLOS

NOMBRE DEL CONTRATANTE :AGUAS DEL HUILA S.A. E.S.P.

***** CONTINUA *****



Cámara de Comercio
del Huila

**CAMARA DE COMERCIO DEL HUILA
MANRIQUE SAAVEDRA CARLOS**

Fecha expedición: 2022/03/01 - 16:04:20 **** Recibo No. S001090640 **** Num. Operación. 99-USUPUBXX-20220301-0199

*** EXPEDIDO A TRAVES DEL SISTEMA VIRTUAL S.I.I. ***

VALOR CONTRATADO EN SMMLV :466,16

SG FM CL PR - DESCRIPCIÓN

10 15 17 00 : SEMILLAS Y PLÁNTULAS DE HIERBA Y FORRAJE
10 15 18 00 : SEMILLAS Y PLÁNTULAS DE ESPECIAS
10 15 19 00 : SEMILLAS, BULBOS, PLÁNTULAS Y ESQUEJES DE FLORES
10 15 20 00 : SEMILLAS Y ESQUEJES DE ÁRBOLES Y ARBUSTOS
10 16 18 00 : PLANTAS SIN FLOR
10 17 15 00 : ABONOS ORGÁNICOS Y NUTRIENTES PARA PLANTAS
10 16 15 00 : ÁRBOLES Y ARBUSTOS
10 16 16 00 : PLANTAS FLORALES
11 11 15 00 : BARRO Y TIERRA
11 11 17 00 : ARENA
11 11 16 00 : PIEDRA
11 11 18 00 : ARCILLAS
11 12 16 00 : MADERA
11 12 17 00 : PRODUCTOS SECUNDARIOS DE LA EXPLOTACIÓN FORESTAL
11 12 20 00 : PRODUCTOS DE MADERA DISEÑADOS
11 14 16 00 : DESECHOS NO METÁLICOS Y CHATARRA
11 19 16 00 : CHATARRA
11 19 17 00 : VIRUTAS
15 10 15 00 : PETRÓLEO Y DESTILADOS
20 11 17 00 : ACCESORIOS DE PERFORACIÓN Y EXPLOTACIÓN
20 12 11 00 : EQUIPO PARA CEMENTAR
20 12 14 00 : HERRAMIENTAS Y EQUIPO DE TERMINACIÓN
20 12 15 00 : HERRAMIENTAS CONVENCIONALES DE PERFORACIÓN
20 12 20 00 : EQUIPO DE PRUEBA Y ACCESORIOS
20 12 28 00 : EQUIPO Y PLATAFORMAS DE REACONDICIONAMIENTO Y PERFORACIÓN
20 12 30 00 : EQUIPO MULTILATERAL
20 14 10 00 : EQUIPO DE CABEZA DE POZO
20 14 13 00 : ANCLAS Y BOMBAS DE CHORRO DE BARRENAS HACIA ABAJO
20 14 29 00 : TANQUES Y RECIPIENTES ALMACENADORES
21 10 15 00 : MAQUINARIA AGRÍCOLA PARA PREPARACIÓN DEL SUELO
21 10 22 00 : MAQUINARIA Y EQUIPO PARA SILVICULTURA
22 10 15 00 : MAQUINARIA PARA TRABAJO DE DESMONTE
22 10 16 00 : EQUIPO DE PAVIMENTACIÓN
22 10 17 00 : COMPONENTES DE EQUIPO PESADO
22 10 18 00 : GRÚAS DE ELEVACIÓN
22 10 19 00 : MAQUINARIA Y ACCESORIOS DE CONSTRUCCIÓN DE EDIFICIOS
22 10 20 00 : EQUIPO Y MAQUINARIA DE DEMOLICIÓN DE EDIFICIOS
20 12 27 00 : MERCANCÍA TUBULAR PARA CAMPO PETROLERO
23 10 15 00 : MAQUINARIA PARA TRABAJAR MADERA, PIEDRA, CERÁMICA Y SIMILARES
23 23 12 00 : SIERRAS CIRCULARES Y ACCESORIOS
23 27 18 00 : SUMINISTROS PARA SOLDAR, SOLDADURA FUERTE Y SOLDADURA DÉBIL
24 10 15 00 : CAMIONES INDUSTRIALES
24 10 17 00 : TRANSPORTADORES Y ACCESORIOS
24 11 15 00 : BOLSAS
24 11 18 00 : TANQUES Y CILINDROS Y SUS ACCESORIOS
25 10 15 00 : VEHÍCULOS DE PASAJEROS
25 10 21 00 : CAMIONES TRACTORES
25 19 15 00 : SISTEMAS Y EQUIPO DE APOYO PARA TRANSPORTE AÉREO
25 19 17 00 : EQUIPO PARA EL MANTENIMIENTO DE VEHÍCULO

***** CONTINUA *****



Cámara de Comercio
del Huila

**CAMARA DE COMERCIO DEL HUILA
MANRIQUE SAAVEDRA CARLOS**

Fecha expedición: 2022/03/01 - 16:04:20 **** Recibo No. S001090640 **** Num. Operación. 99-USUPUBXX-20220301-0199

*** EXPEDIDO A TRAVES DEL SISTEMA VIRTUAL S.I.I. ***

26 12 15 00 : ALAMBRE ELÉCTRICO
26 12 16 00 : CABLES ELÉCTRICOS Y ACCESORIOS
26 11 18 00 : COMPONENTES DE LA TRANSMISIÓN
27 11 16 00 : HERRAMIENTAS DE PERFILAR
27 11 22 00 : HERRAMIENTAS DE ALBAÑILERÍA Y CONCRETO
27 11 27 00 : HERRAMIENTAS MECÁNICAS
27 11 30 00 : CEPILLOS
27 11 32 00 : JUEGOS DE HERRAMIENTAS
27 12 17 00 : ACCESORIOS DE TUBERÍA Y MANGA HIDRÁULICA
27 12 18 00 : HERRAMIENTAS HIDRÁULICAS
30 10 23 00 : PERFILES
30 10 24 00 : VARILLAS
30 11 15 00 : CONCRETO Y MORTEROS
30 11 16 00 : CEMENTO Y CAL
30 11 17 00 : YESOS
30 11 18 00 : AGREGADOS
30 11 19 00 : ELEMENTOS PARA REFORZAR CONCRETO
30 12 15 00 : DERIVADOS BITUMINOSOS
30 12 16 00 : ASFALTOS
30 12 17 00 : MATERIALES DE CONSTRUCCIÓN DE CAMINOS Y CARRILERAS
30 12 18 00 : MATERIALES DE ARQUITECTURA PAISAJÍSTICA
30 12 19 00 : MATERIALES PARA ESTABILIZACIÓN Y REFUERZO DE SUELOS
30 13 15 00 : BLOQUES
30 13 16 00 : LADRILLOS
30 15 19 00 : MATERIALES Y PRODUCTOS PARA ACABADOS
30 15 21 00 : SUPERFICIE
30 16 17 00 : SUELOS
30 16 20 00 : MOLDURAS Y CARPINTERÍA
30 18 15 00 : PORCELANA SANITARIA
30 18 17 00 : GRIFOS
30 18 18 00 : CABEZAS, CHORROS Y PARTES Y ACCESORIOS DE GRIFOS Y DUCHAS
30 19 15 00 : ESCALERAS Y ANDAMIOS
30 19 16 00 : ESCALERAS Y ACCESORIOS DE ANDAMIAJE
30 19 17 00 : COBERTIZOS Y REMOLQUES DE CONSTRUCCIÓN
30 19 18 00 : EQUIPOS Y MATERIALES PARA CONSTRUCCIONES TEMPORALES Y APOYO AL MANTENIM...
30 26 54 00 : LÁMINAS DE HIERRO
31 15 22 00 : ALAMBRES NO ELÉCTRICOS DE HIERRO Y ACERO
31 16 23 00 : FERRETERÍA DE MONTAJE
31 16 28 00 : FERRETERÍA EN GENERAL
31 35 12 00 : CONJUNTOS DE TUBERÍA SOLDADA O SOLDADA CON LATÓN
32 10 15 00 : CONJUNTOS DE CIRCUITOS Y COMPONENTES DE RADIOFRECUENCIA (RF)
39 12 18 00 : INSTALACIONES DE EDIFICIOS INTELIGENTES - IBI
40 14 16 00 : VÁLVULAS
40 14 17 00 : MATERIAL DE FERRETERÍA Y ACCESORIOS
40 15 15 00 : BOMBAS
40 15 17 00 : PIEZAS Y ACCESORIOS DE BOMBA
40 17 16 00 : TUBOS Y TUBERÍAS INDUSTRIALES
40 18 30 00 : TUBERÍAS DE CAUCHO Y PLÁSTICO
40 17 17 00 : ADAPTADORES DE TUBOS
40 17 20 00 : DEFLECTORES PARA TUBOS
40 17 22 00 : BRIDAS CIEGAS PARA TUBOS
40 17 24 00 : TAPAS PARA TUBOS

***** CONTINUA *****



*** EXPEDIDO A TRAVES DEL SISTEMA VIRTUAL S.I.I. ***

40 17 25 00 : CONECTORES DE TUBOS
40 17 27 00 : CRUCES DE TUBOS
40 17 28 00 : CODOS DE TUBOS
40 17 29 00 : UNIONES DE EXTENSIÓN DE TUBOS
40 17 35 00 : TAPONES PARA TUBOS
40 17 36 00 : ACOPLAMIENTOS REDUCTORES PARA TUBOS
40 17 34 00 : BRIDAS DE PLATO
40 17 37 00 : BRIDAS REDUCTORAS PARA TUBOS
40 17 38 00 : ABRAZADERAS DE REPARACIÓN PARA TUBOS
40 17 39 00 : DISCO DE RUPTURA PARA TUBOS
40 17 40 00 : BRIDA DESLIZANTE PARA TUBOS
40 17 43 00 : ESPACIADORES PARA TUBOS
40 17 46 00 : T PARA TUBOS
40 17 47 00 : BRIDA ROSCADA PARA TUBOS
40 17 49 00 : UNIONES PARA TUBOS
40 17 52 00 : Y DE CONEXIÓN PARA TUBOS
40 18 31 00 : ACCESORIOS DE TUBOS
41 11 16 00 : INSTRUMENTOS DE MEDIDA DE LONGITUD, ESPESOR O DISTANCIA
42 23 15 00 : SUMINISTROS Y EQUIPO DE ALIMENTACIÓN ENTERAL
60 12 11 00 : LIENZOS, PELÍCULAS, TABLEROS Y PAPELES DE ARTISTA
60 14 13 00 : SISTEMAS DE CONSTRUCCIÓN Y BLOQUES INFANTILES
70 13 15 00 : PROTECCIÓN DEL TERRENO Y DEL SUELO
70 17 17 00 : RIEGO
71 10 16 00 : SERVICIOS MINEROS DE PERFORACIÓN Y VOLADURA
71 10 17 00 : EXTRACCIÓN
71 12 11 00 : SERVICIOS DE TUBERÍA ADUJADA
71 12 15 00 : SERVICIOS DE MEDIDA DE PERFORACIÓN
71 12 25 00 : SERVICIOS DE CONTROL DE GAS O AGUA
72 10 15 00 : SERVICIOS DE APOYO PARA LA CONSTRUCCIÓN
72 10 21 00 : CONTROL DE PLAGAS
72 10 29 00 : SERVICIOS DE MANTENIMIENTO Y REPARACIÓN DE INSTALACIONES
72 10 33 00 : SERVICIOS DE MANTENIMIENTO Y REPARACIÓN DE INFRAESTRUCTURA
72 11 10 00 : SERVICIOS DE CONSTRUCCIÓN DE UNIDADES UNIFAMILIARES
72 12 11 00 : SERVICIOS DE CONSTRUCCIÓN DE EDIFICIOS COMERCIALES Y DE OFICINA
72 12 12 00 : SERVICIOS DE CONSTRUCCIÓN DE EDIFICIOS AGRÍCOLAS
72 12 14 00 : SERVICIOS DE CONSTRUCCIÓN DE EDIFICIOS PÚBLICOS ESPECIALIZADOS
72 12 15 00 : SERVICIOS DE CONSTRUCCIÓN DE PLANTAS INDUSTRIALES
72 14 10 00 : SERVICIOS DE CONSTRUCCIÓN DE AUTOPISTAS Y CARRETERAS
72 14 11 00 : SERVICIOS DE CONSTRUCCIÓN Y REVESTIMIENTO Y PAVIMENTACIÓN DE INFRAEST...
72 14 12 00 : SERVICIOS DE CONSTRUCCIÓN MARINA
72 14 14 00 : SERVICIOS DE CONSTRUCCIÓN Y REPARACIÓN DE FACILIDADES DE DETENCIÓN
72 14 15 00 : SERVICIOS DE PREPARACIÓN DE TIERRAS
72 14 17 00 : SERVICIOS DE ALQUILER O ARRENDAMIENTO DE EQUIPO Y MAQUINARIA DE CONSTRU...
72 15 11 00 : SERVICIOS DE CONSTRUCCIÓN DE PLOMERÍA
72 15 14 00 : SERVICIOS DE CONSTRUCCIÓN DE RECUBRIMIENTOS DE MUROS
72 15 18 00 : SERVICIOS DE MANTENIMIENTO Y REPARACIÓN DE INSTALACIÓN DE MÁQUINAS
72 15 19 00 : SERVICIOS DE ALBAÑILERÍA Y MAMPOSTERÍA
72 15 27 00 : SERVICIOS DE INSTALACIÓN Y REPARACIÓN DE CONCRETO
72 15 29 00 : SERVICIOS DE MONTAJE DE ACERO ESTRUCTURAL
72 15 39 00 : SERVICIO DE PREPARACIÓN DE OBRAS DE CONSTRUCCIÓN
73 15 21 00 : SERVICIOS DE MANTENIMIENTO Y REPARACIÓN DE EQUIPO DE MANUFACTURA
76 12 17 00 : TRATAMIENTO DE DESECHOS LÍQUIDOS

***** CONTINUA *****



Cámara de Comercio
del Huila

**CAMARA DE COMERCIO DEL HUILA
MANRIQUE SAAVEDRA CARLOS**

Fecha expedición: 2022/03/01 - 16:04:20 **** Recibo No. S001090640 **** Num. Operación. 99-USUPUBXX-20220301-0199

*** EXPEDIDO A TRAVES DEL SISTEMA VIRTUAL S.I.I. ***

76 10 15 00 : DESINFECCIÓN
76 12 21 00 : SERVICIOS DE MEZCLA DE DESECHOS A COMBUSTIBLE
77 10 16 00 : PLANEACIÓN AMBIENTAL
77 10 17 00 : SERVICIOS DE ASESORÍA AMBIENTAL
77 10 18 00 : AUDITORÍA AMBIENTAL
77 10 19 00 : SERVICIOS DE INVESTIGACIÓN DE CONTAMINACIÓN
77 10 20 00 : SERVICIOS DE REPORTE AMBIENTAL
77 11 15 00 : SERVICIOS DE SEGURIDAD AMBIENTAL
77 12 17 00 : CONTAMINACIÓN DEL AGUA
77 13 17 00 : CONTAMINACIÓN DE SUSTANCIAS TÓXICAS
80 10 16 00 : GERENCIA DE PROYECTOS
81 10 15 00 : INGENIERÍA CIVIL Y ARQUITECTURA
81 10 27 00 : SERVICIOS DE DISEÑO E INGENIERÍA DE SISTEMAS INSTRUMENTADOS DE CONTROL
83 10 15 00 : SERVICIOS DE ACUEDUCTO Y ALCANTARILLADO
83 10 18 00 : SERVICIOS ELÉCTRICOS
83 10 19 00 : CONSERVACIÓN DE ENERGÍA
93 15 15 00 : ADMINISTRACIÓN PÚBLICA
95 10 15 00 : LOTES RESIDENCIALES
95 10 16 00 : LOTES COMERCIALES
95 10 17 00 : LOTES INDUSTRIALES
95 10 18 00 : LOTES DE TERRENOS GUBERNAMENTALES
95 10 19 00 : TIERRAS AGRÍCOLAS
95 11 16 00 : VÍAS DE TRÁFICO ABIERTO
95 12 16 00 : EDIFICIOS Y ESTRUCTURAS DE TRANSPORTE
95 12 17 00 : EDIFICIOS Y ESTRUCTURAS PÚBLICOS
95 12 19 00 : EDIFICIOS Y ESTRUCTURAS EDUCACIONALES Y DE ADMINISTRACIÓN
95 12 24 00 : EDIFICIOS Y ESTRUCTURAS INDUSTRIALES

EXPERIENCIA No.58 :

NÚMERO CONSECUTIVO DEL CONTRATO:062

CONTRATO CELEBRADO POR :3 - CONSORCIO O UNIÓN TEMPORAL

NOMBRE DEL CONTRATISTA :CONSORCIO VIAS TERCARIAS

NOMBRE DEL CONTRATANTE :GOBERNACION DEL HUILA

VALOR CONTRATADO EN SMMLV :13856,59

PORCENTAJE DE PARTICIPACIÓN EN EL VALOR EJECUTADO EN CASO DE CONSORCIOS Y UNIONES TEMPORALES: 30%

SG FM CL PR - DESCRIPCIÓN

11 11 15 00 : BARRO Y TIERRA
11 11 16 00 : PIEDRA
11 11 17 00 : ARENA
11 11 18 00 : ARCILLAS
11 17 15 00 : ACEROS BÁSICOS
12 16 23 00 : AGENTES DE CURACIÓN
12 16 41 00 : IN SITU
12 16 49 00 : AGENTES DE IMPERMEABILIZACIÓN
12 16 50 00 : AGENTES ANTI ENCOGIMIENTO
13 10 16 00 : CAUCHO PROCESADO Y SINTÉTICO
15 10 15 00 : PETRÓLEO Y DESTILADOS
15 11 15 00 : COMBUSTIBLES GASEOSOS
22 10 15 00 : MAQUINARIA PARA TRABAJO DE DESMONTE
22 10 16 00 : EQUIPO DE PAVIMENTACIÓN
22 10 18 00 : GRÚAS DE ELEVACIÓN

***** CONTINUA *****



*** EXPEDIDO A TRAVES DEL SISTEMA VIRTUAL S.I.I. ***

22 10 19 00 : MAQUINARIA Y ACCESORIOS DE CONSTRUCCIÓN DE EDIFICIOS
22 10 20 00 : EQUIPO Y MAQUINARIA DE DEMOLICIÓN DE EDIFICIOS
23 10 15 00 : MAQUINARIA PARA TRABAJAR MADERA, PIEDRA, CERÁMICA Y SIMILARES
23 23 12 00 : SIERRAS CIRCULARES Y ACCESORIOS
23 24 15 00 : MÁQUINAS CORTADORAS DE METALES
23 24 16 00 : HERRAMIENTAS CORTADORAS DE METALES
23 24 18 00 : MÁQUINAS TALADRADORAS DE METALES
23 24 19 00 : MÁQUINAS PERFORADORAS DE METALES
23 25 15 00 : MAQUINARIA PARA TUBULARES DOBLADOS
23 27 14 00 : MÁQUINAS SOLDADORAS
23 27 15 00 : MAQUINARIA DE SOLDADURA FUERTE
23 27 16 00 : MAQUINARIA DE SOLDADURA DÉBIL
23 27 17 00 : ACCESORIOS PARA SOLDAR, SOLDADURA FUERTE Y SOLDADURA DÉBIL
23 27 18 00 : SUMINISTROS PARA SOLDAR, SOLDADURA FUERTE Y SOLDADURA DÉBIL
24 10 15 00 : CAMIONES INDUSTRIALES
24 14 16 00 : SUMINISTROS DE ACOLCHADOS
25 10 15 00 : VEHÍCULOS DE PASAJEROS
25 10 16 00 : VEHÍCULOS DE TRANSPORTE DE PRODUCTOS Y MATERIALES
25 10 21 00 : CAMIONES TRACTORES
27 11 16 00 : HERRAMIENTAS DE PERFILAR
27 11 17 00 : LLAVES INGLESAS Y GUÍAS
27 11 22 00 : HERRAMIENTAS DE ALBAÑILERÍA Y CONCRETO
27 12 17 00 : ACCESORIOS DE TUBERÍA Y MANGA HIDRÁULICA
27 12 18 00 : HERRAMIENTAS HIDRÁULICAS
27 13 15 00 : HERRAMIENTAS NEUMÁTICAS
27 13 16 00 : ACCESORIOS DE AIRE Y CONECTORES
30 10 22 00 : PLANCHA
30 10 23 00 : PERFILES
30 10 24 00 : VARILLAS
30 10 32 00 : ENREJADO
30 10 36 00 : PRODUCTOS ESTRUCTURALES
30 11 15 00 : CONCRETO Y MORTEROS
30 11 16 00 : CEMENTO Y CAL
30 11 17 00 : YESOS
30 11 18 00 : AGREGADOS
30 11 19 00 : ELEMENTOS PARA REFORZAR CONCRETO
30 12 15 00 : DERIVADOS BITUMINOSOS
30 12 16 00 : ASFALTOS
30 12 17 00 : MATERIALES DE CONSTRUCCIÓN DE CAMINOS Y CARRILERAS
30 12 18 00 : MATERIALES DE ARQUITECTURA PAISAJÍSTICA
30 12 19 00 : MATERIALES PARA ESTABILIZACIÓN Y REFUERZO DE SUELOS
30 13 15 00 : BLOQUES
30 13 16 00 : LADRILLOS
30 13 17 00 : AZULEJOS Y BALDOSAS
30 14 17 00 : CAPAS DE SELLAMIENTO DE AISLAMIENTO
30 15 19 00 : MATERIALES Y PRODUCTOS PARA ACABADOS
30 15 21 00 : SUPERFICIE
30 16 17 00 : SUELOS
30 16 18 00 : EBANISTERÍA
30 26 53 00 : BARRAS DE HIERRO
31 15 22 00 : ALAMBRES NO ELÉCTRICOS DE HIERRO Y ACERO
31 16 21 00 : ANCLAS

***** CONTINUA *****



Cámara de Comercio
del Huila

**CAMARA DE COMERCIO DEL HUILA
MANRIQUE SAAVEDRA CARLOS**

Fecha expedición: 2022/03/01 - 16:04:20 **** Recibo No. S001090640 **** Num. Operación. 99-USUPUBXX-20220301-0199

*** EXPEDIDO A TRAVES DEL SISTEMA VIRTUAL S.I.I. ***

31 16 28 00 : FERRETERÍA EN GENERAL
31 16 29 00 : MORDAZAS
40 16 15 00 : FILTROS
41 10 17 00 : EQUIPO DE PERFORACIÓN, AMOLADURA, CORTE, TRITURACIÓN Y Prensado para ...
41 11 46 00 : INSTRUMENTOS DE VERIFICACIÓN DE METALES, METALURGIA Y MATERIALES ESTRU...
60 14 13 00 : SISTEMAS DE CONSTRUCCIÓN Y BLOQUES INFANTILES
70 11 17 00 : PARQUES, JARDINES Y HUERTOS
70 13 16 00 : PREPARACIÓN DEL TERRENO Y DEL SUELO
70 13 17 00 : GESTIÓN DEL TERRENO Y DEL SUELO
72 10 15 00 : SERVICIOS DE APOYO PARA LA CONSTRUCCIÓN
72 10 29 00 : SERVICIOS DE MANTENIMIENTO Y REPARACIÓN DE INSTALACIONES
72 10 33 00 : SERVICIOS DE MANTENIMIENTO Y REPARACIÓN DE INFRAESTRUCTURA
72 11 10 00 : SERVICIOS DE CONSTRUCCIÓN DE UNIDADES UNIFAMILIARES
72 14 10 00 : SERVICIOS DE CONSTRUCCIÓN DE AUTOPISTAS Y CARRETERAS
72 14 11 00 : SERVICIOS DE CONSTRUCCIÓN Y REVESTIMIENTO Y PAVIMENTACIÓN DE INFRAEST...
72 14 14 00 : SERVICIOS DE CONSTRUCCIÓN Y REPARACIÓN DE FACILIDADES DE DETENCIÓN
72 14 16 00 : SERVICIOS DE CONSTRUCCIÓN DE SISTEMAS DE TRÁNSITO MASIVO
72 14 15 00 : SERVICIOS DE PREPARACIÓN DE TIERRAS
72 14 17 00 : SERVICIOS DE ALQUILER O ARRENDAMIENTO DE EQUIPO Y MAQUINARIA DE CONSTRU...
72 15 11 00 : SERVICIOS DE CONSTRUCCIÓN DE PLOMERÍA
72 15 19 00 : SERVICIOS DE ALBAÑILERÍA Y MAMPOSTERÍA
72 15 27 00 : SERVICIOS DE INSTALACIÓN Y REPARACIÓN DE CONCRETO
72 15 29 00 : SERVICIOS DE MONTAJE DE ACERO ESTRUCTURAL
72 15 35 00 : SERVICIOS DE LIMPIEZA ESTRUCTURAL EXTERNA
72 15 39 00 : SERVICIO DE PREPARACIÓN DE OBRAS DE CONSTRUCCIÓN
77 10 16 00 : PLANEACIÓN AMBIENTAL
77 10 17 00 : SERVICIOS DE ASESORÍA AMBIENTAL
77 10 18 00 : AUDITORÍA AMBIENTAL
77 10 19 00 : SERVICIOS DE INVESTIGACIÓN DE CONTAMINACIÓN
77 10 20 00 : SERVICIOS DE REPORTE AMBIENTAL
77 11 16 00 : REHABILITACIÓN AMBIENTAL
80 10 16 00 : GERENCIA DE PROYECTOS
81 10 15 00 : INGENIERÍA CIVIL Y ARQUITECTURA
95 11 15 00 : VÍAS DE TRÁFICO LIMITADO
95 11 16 00 : VÍAS DE TRÁFICO ABIERTO
95 12 16 00 : EDIFICIOS Y ESTRUCTURAS DE TRANSPORTE

EXPERIENCIA No.59 :

NÚMERO CONSECUTIVO DEL CONTRATO:063

CONTRATO CELEBRADO POR :1 - EL PROPONENTE

NOMBRE DEL CONTRATISTA :MANRIQUE SAAVEDRA CARLOS

NOMBRE DEL CONTRATANTE :AGUAS Y ASEO DE RISARALDA

VALOR CONTRATADO EN SMMLV :788,56

SG FM CL PR - DESCRIPCIÓN

15 10 15 00 : PETRÓLEO Y DESTILADOS
20 11 17 00 : ACCESORIOS DE PERFORACIÓN Y EXPLOTACIÓN
20 12 11 00 : EQUIPO PARA CEMENTAR
20 12 14 00 : HERRAMIENTAS Y EQUIPO DE TERMINACIÓN
20 12 15 00 : HERRAMIENTAS CONVENCIONALES DE PERFORACIÓN
20 12 20 00 : EQUIPO DE PRUEBA Y ACCESORIOS
20 12 30 00 : EQUIPO MULTILATERAL

***** CONTINUA *****



*** EXPEDIDO A TRAVES DEL SISTEMA VIRTUAL S.I.I. ***

20 14 10 00 : EQUIPO DE CABEZA DE POZO
20 14 13 00 : ANCLAS Y BOMBAS DE CHORRO DE BARRENAS HACIA ABAJO
20 14 29 00 : TANQUES Y RECIPIENTES ALMACENADORES
20 12 22 00 : EQUIPO DE PRUEBA DEL POZO
21 10 15 00 : MAQUINARIA AGRÍCOLA PARA PREPARACIÓN DEL SUELO
21 10 22 00 : MAQUINARIA Y EQUIPO PARA SILVICULTURA
22 10 15 00 : MAQUINARIA PARA TRABAJO DE DESMONTE
22 10 16 00 : EQUIPO DE PAVIMENTACIÓN
22 10 17 00 : COMPONENTES DE EQUIPO PESADO
22 10 18 00 : GRÚAS DE ELEVACIÓN
22 10 19 00 : MAQUINARIA Y ACCESORIOS DE CONSTRUCCIÓN DE EDIFICIOS
22 10 20 00 : EQUIPO Y MAQUINARIA DE DEMOLICIÓN DE EDIFICIOS
20 12 27 00 : MERCANCÍA TUBULAR PARA CAMPO PETROLERO
20 12 28 00 : EQUIPO Y PLATAFORMAS DE REACONDICIONAMIENTO Y PERFORACIÓN
23 10 15 00 : MAQUINARIA PARA TRABAJAR MADERA, PIEDRA, CERÁMICA Y SIMILARES
23 23 12 00 : SIERRAS CIRCULARES Y ACCESORIOS
23 27 18 00 : SUMINISTROS PARA SOLDAR, SOLDADURA FUERTE Y SOLDADURA DÉBIL
24 10 15 00 : CAMIONES INDUSTRIALES
24 10 17 00 : TRANSPORTADORES Y ACCESORIOS
24 11 15 00 : BOLSAS
24 11 18 00 : TANQUES Y CILINDROS Y SUS ACCESORIOS
24 12 15 00 : CAJAS, BOLSAS Y SACOS PARA EMPAQUETADO
25 10 15 00 : VEHÍCULOS DE PASAJEROS
25 10 21 00 : CAMIONES TRACTORES
25 19 15 00 : SISTEMAS Y EQUIPO DE APOYO PARA TRANSPORTE AÉREO
25 19 17 00 : EQUIPO PARA EL MANTENIMIENTO DE VEHÍCULO
26 12 15 00 : ALAMBRE ELÉCTRICO
26 12 16 00 : CABLES ELÉCTRICOS Y ACCESORIOS
26 11 18 00 : COMPONENTES DE LA TRANSMISIÓN
27 11 16 00 : HERRAMIENTAS DE PERFILAR
27 11 22 00 : HERRAMIENTAS DE ALBAÑILERÍA Y CONCRETO
27 11 27 00 : HERRAMIENTAS MECÁNICAS
27 11 30 00 : CEPILLOS
27 11 32 00 : JUEGOS DE HERRAMIENTAS
27 12 17 00 : ACCESORIOS DE TUBERÍA Y MANGA HIDRÁULICA
27 12 18 00 : HERRAMIENTAS HIDRÁULICAS
30 10 23 00 : PERFILES
30 10 24 00 : VARILLAS
30 11 15 00 : CONCRETO Y MORTEROS
30 11 16 00 : CEMENTO Y CAL
30 11 17 00 : YESOS
30 11 18 00 : AGREGADOS
30 11 19 00 : ELEMENTOS PARA REFORZAR CONCRETO
30 12 15 00 : DERIVADOS BITUMINOSOS
30 12 16 00 : ASFALTOS
30 12 17 00 : MATERIALES DE CONSTRUCCIÓN DE CAMINOS Y CARRILERAS
30 12 18 00 : MATERIALES DE ARQUITECTURA PAISAJÍSTICA
30 12 19 00 : MATERIALES PARA ESTABILIZACIÓN Y REFUERZO DE SUELOS
30 13 15 00 : BLOQUES
30 13 16 00 : LADRILLOS
30 15 19 00 : MATERIALES Y PRODUCTOS PARA ACABADOS
30 15 21 00 : SUPERFICIE

***** CONTINUA *****



Cámara de Comercio
del Huila

**CAMARA DE COMERCIO DEL HUILA
MANRIQUE SAAVEDRA CARLOS**

Fecha expedición: 2022/03/01 - 16:04:20 **** Recibo No. S001090640 **** Num. Operación. 99-USUPUBXX-20220301-0199

*** EXPEDIDO A TRAVES DEL SISTEMA VIRTUAL S.I.I. ***

30 16 17 00 : SUELOS
30 16 20 00 : MOLDURAS Y CARPINTERÍA
30 18 15 00 : PORCELANA SANITARIA
30 18 17 00 : GRIFOS
30 18 18 00 : CABEZAS, CHORROS Y PARTES Y ACCESORIOS DE GRIFOS Y DUCHAS
30 19 15 00 : ESCALERAS Y ANDAMIOS
30 19 16 00 : ESCALERAS Y ACCESORIOS DE ANDAMIAJE
30 19 17 00 : COBERTIZOS Y REMOLQUES DE CONSTRUCCIÓN
30 19 18 00 : EQUIPOS Y MATERIALES PARA CONSTRUCCIONES TEMPORALES Y APOYO AL MANTENIM...
30 26 54 00 : LÁMINAS DE HIERRO
31 15 22 00 : ALAMBRES NO ELÉCTRICOS DE HIERRO Y ACERO
31 16 23 00 : FERRETERÍA DE MONTAJE
31 16 24 00 : FIJADORES VARIOS
31 16 28 00 : FERRETERÍA EN GENERAL
31 16 34 00 : REDES DE METAL Y ESTRUCTURAS DE CRIBADO
31 18 17 00 : EMBALAJES Y EMPAQUETADURAS
31 35 12 00 : CONJUNTOS DE TUBERÍA SOLDADA O SOLDADA CON LATÓN
32 10 15 00 : CONJUNTOS DE CIRCUITOS Y COMPONENTES DE RADIOFRECUENCIA (RF)
32 15 19 00 : DISPOSITIVOS DE AUTOMATIZACIÓN DE CONTROL DE LA CONECTIVIDAD
39 12 18 00 : INSTALACIONES DE EDIFICIOS INTELIGENTES - IBI
40 14 16 00 : VÁLVULAS
40 14 17 00 : MATERIAL DE FERRETERÍA Y ACCESORIOS
40 15 15 00 : BOMBAS
40 15 17 00 : PIEZAS Y ACCESORIOS DE BOMBA
40 17 16 00 : TUBOS Y TUBERÍAS INDUSTRIALES
40 17 17 00 : ADAPTADORES DE TUBOS
40 17 20 00 : DEFLECTORES PARA TUBOS
40 17 22 00 : BRIDAS CIEGAS PARA TUBOS
40 17 24 00 : TAPAS PARA TUBOS
40 17 25 00 : CONECTORES DE TUBOS
40 17 27 00 : CRUCES DE TUBOS
40 17 28 00 : CODOS DE TUBOS
40 17 29 00 : UNIONES DE EXTENSIÓN DE TUBOS
40 17 35 00 : TAPONES PARA TUBOS
40 17 36 00 : ACOPLAMIENTOS REDUCTORES PARA TUBOS
40 17 34 00 : BRIDAS DE PLATO
40 17 37 00 : BRIDAS REDUCTORAS PARA TUBOS
40 17 38 00 : ABRAZADERAS DE REPARACIÓN PARA TUBOS
40 17 39 00 : DISCO DE RUPTURA PARA TUBOS
40 17 40 00 : BRIDA DESLIZANTE PARA TUBOS
40 17 43 00 : ESPACIADORES PARA TUBOS
40 17 46 00 : T PARA TUBOS
40 17 47 00 : BRIDA ROSCADA PARA TUBOS
40 17 49 00 : UNIONES PARA TUBOS
40 17 52 00 : Y DE CONEXIÓN PARA TUBOS
40 18 31 00 : ACCESORIOS DE TUBOS
41 11 16 00 : INSTRUMENTOS DE MEDIDA DE LONGITUD, ESPESOR O DISTANCIA
42 23 15 00 : SUMINISTROS Y EQUIPO DE ALIMENTACIÓN ENTERAL
47 10 15 00 : EQUIPO PARA EL TRATAMIENTO Y SUMINISTRO DE AGUA
60 12 11 00 : LIENZOS, PELÍCULAS, TABLEROS Y PAPELES DE ARTISTA
60 14 13 00 : SISTEMAS DE CONSTRUCCIÓN Y BLOQUES INFANTILES
70 13 15 00 : PROTECCIÓN DEL TERRENO Y DEL SUELO

***** CONTINUA *****



Cámara de Comercio
del Huila

**CAMARA DE COMERCIO DEL HUILA
MANRIQUE SAAVEDRA CARLOS**

Fecha expedición: 2022/03/01 - 16:04:20 **** Recibo No. S001090640 **** Num. Operación. 99-USUPUBXX-20220301-0199

*** EXPEDIDO A TRAVES DEL SISTEMA VIRTUAL S.I.I. ***

70 17 17 00 : RIEGO
71 10 16 00 : SERVICIOS MINEROS DE PERFORACIÓN Y VOLADURA
71 10 17 00 : EXTRACCIÓN
71 12 11 00 : SERVICIOS DE TUBERÍA ADUJADA
71 12 15 00 : SERVICIOS DE MEDIDA DE PERFORACIÓN
71 12 25 00 : SERVICIOS DE CONTROL DE GAS O AGUA
72 10 15 00 : SERVICIOS DE APOYO PARA LA CONSTRUCCIÓN
72 10 21 00 : CONTROL DE PLAGAS
72 10 29 00 : SERVICIOS DE MANTENIMIENTO Y REPARACIÓN DE INSTALACIONES
72 10 33 00 : SERVICIOS DE MANTENIMIENTO Y REPARACIÓN DE INFRAESTRUCTURA
72 11 10 00 : SERVICIOS DE CONSTRUCCIÓN DE UNIDADES UNIFAMILIARES
72 12 11 00 : SERVICIOS DE CONSTRUCCIÓN DE EDIFICIOS COMERCIALES Y DE OFICINA
72 12 12 00 : SERVICIOS DE CONSTRUCCIÓN DE EDIFICIOS AGRÍCOLAS
72 12 14 00 : SERVICIOS DE CONSTRUCCIÓN DE EDIFICIOS PÚBLICOS ESPECIALIZADOS
72 12 15 00 : SERVICIOS DE CONSTRUCCIÓN DE PLANTAS INDUSTRIALES
72 14 10 00 : SERVICIOS DE CONSTRUCCIÓN DE AUTOPISTAS Y CARRETERAS
72 14 11 00 : SERVICIOS DE CONSTRUCCIÓN Y REVESTIMIENTO Y PAVIMENTACIÓN DE INFRAEST...
72 14 12 00 : SERVICIOS DE CONSTRUCCIÓN MARINA
72 14 14 00 : SERVICIOS DE CONSTRUCCIÓN Y REPARACIÓN DE FACILIDADES DE DETENCIÓN
72 14 15 00 : SERVICIOS DE PREPARACIÓN DE TIERRAS
72 14 17 00 : SERVICIOS DE ALQUILER O ARRENDAMIENTO DE EQUIPO Y MAQUINARIA DE CONSTRU...
72 15 11 00 : SERVICIOS DE CONSTRUCCIÓN DE PLOMERÍA
72 15 14 00 : SERVICIOS DE CONSTRUCCIÓN DE RECUBRIMIENTOS DE MUROS
72 15 18 00 : SERVICIOS DE MANTENIMIENTO Y REPARACIÓN DE INSTALACIÓN DE MÁQUINAS
72 15 19 00 : SERVICIOS DE ALBAÑILERÍA Y MAMPOSTERÍA
72 15 27 00 : SERVICIOS DE INSTALACIÓN Y REPARACIÓN DE CONCRETO
72 15 29 00 : SERVICIOS DE MONTAJE DE ACERO ESTRUCTURAL
72 15 39 00 : SERVICIO DE PREPARACIÓN DE OBRAS DE CONSTRUCCIÓN
73 15 21 00 : SERVICIOS DE MANTENIMIENTO Y REPARACIÓN DE EQUIPO DE MANUFACTURA
76 12 16 00 : DISPOSICIÓN DE DESECHOS NO PELIGROSOS
76 12 17 00 : TRATAMIENTO DE DESECHOS LÍQUIDOS
76 10 15 00 : DESINFECCIÓN
76 12 20 00 : SERVICIOS DE BASURERO
76 12 21 00 : SERVICIOS DE MEZCLA DE DESECHOS A COMBUSTIBLE
77 10 16 00 : PLANEACIÓN AMBIENTAL
77 10 17 00 : SERVICIOS DE ASESORÍA AMBIENTAL
77 10 18 00 : AUDITORÍA AMBIENTAL
77 10 19 00 : SERVICIOS DE INVESTIGACIÓN DE CONTAMINACIÓN
77 10 20 00 : SERVICIOS DE REPORTE AMBIENTAL
77 11 15 00 : SERVICIOS DE SEGURIDAD AMBIENTAL
77 11 16 00 : REHABILITACIÓN AMBIENTAL
77 12 16 00 : CONTAMINACIÓN DEL SUELO
77 12 17 00 : CONTAMINACIÓN DEL AGUA
77 13 17 00 : CONTAMINACIÓN DE SUSTANCIAS TÓXICAS
80 10 16 00 : GERENCIA DE PROYECTOS
81 10 15 00 : INGENIERÍA CIVIL Y ARQUITECTURA
81 10 27 00 : SERVICIOS DE DISEÑO E INGENIERÍA DE SISTEMAS INSTRUMENTADOS DE CONTROL
83 10 15 00 : SERVICIOS DE ACUEDUCTO Y ALCANTARILLADO
83 10 18 00 : SERVICIOS ELÉCTRICOS
83 10 19 00 : CONSERVACIÓN DE ENERGÍA
93 15 15 00 : ADMINISTRACIÓN PÚBLICA
95 10 15 00 : LOTES RESIDENCIALES

***** CONTINUA *****



Cámara de Comercio
del Huila

**CAMARA DE COMERCIO DEL HUILA
MANRIQUE SAAVEDRA CARLOS**

Fecha expedición: 2022/03/01 - 16:04:20 **** Recibo No. S001090640 **** Num. Operación. 99-USUPUBXX-20220301-0199

*** EXPEDIDO A TRAVES DEL SISTEMA VIRTUAL S.I.I. ***

95 10 16 00 : LOTES COMERCIALES
95 10 17 00 : LOTES INDUSTRIALES
95 10 18 00 : LOTES DE TERRENOS GUBERNAMENTALES
95 10 19 00 : TIERRAS AGRÍCOLAS
95 11 16 00 : VÍAS DE TRÁFICO ABIERTO
95 12 16 00 : EDIFICIOS Y ESTRUCTURAS DE TRANSPORTE
95 12 17 00 : EDIFICIOS Y ESTRUCTURAS PÚBLICOS
95 12 19 00 : EDIFICIOS Y ESTRUCTURAS EDUCACIONALES Y DE ADMINISTRACIÓN
95 12 24 00 : EDIFICIOS Y ESTRUCTURAS INDUSTRIALES

EXPERIENCIA No. 60 :

NÚMERO CONSECUTIVO DEL CONTRATO:064

CONTRATO CELEBRADO POR :3 - CONSORCIO O UNIÓN TEMPORAL

NOMBRE DEL CONTRATISTA :CONSORCIO GUADALUPE

NOMBRE DEL CONTRATANTE :AGUAS DEL HUILA S.A. E.S.P.

VALOR CONTRATADO EN SMMLV :3296,49

PORCENTAJE DE PARTICIPACIÓN EN EL VALOR EJECUTADO EN CASO DE CONSORCIOS Y UNIONES TEMPORALES: 50%

SG FM CL PR - DESCRIPCIÓN

11 11 16 00 : PIEDRA
11 11 18 00 : ARCILLAS
11 12 16 00 : MADERA
11 12 17 00 : PRODUCTOS SECUNDARIOS DE LA EXPLOTACIÓN FORESTAL
11 12 20 00 : PRODUCTOS DE MADERA DISEÑADOS
11 14 16 00 : DESECHOS NO METÁLICOS Y CHATARRA
11 19 16 00 : CHATARRA
11 19 17 00 : VIRUTAS
15 10 15 00 : PETRÓLEO Y DESTILADOS
20 11 17 00 : ACCESORIOS DE PERFORACIÓN Y EXPLOTACIÓN
20 12 11 00 : EQUIPO PARA CEMENTAR
20 12 14 00 : HERRAMIENTAS Y EQUIPO DE TERMINACIÓN
20 12 15 00 : HERRAMIENTAS CONVENCIONALES DE PERFORACIÓN
20 12 20 00 : EQUIPO DE PRUEBA Y ACCESORIOS
20 12 28 00 : EQUIPO Y PLATAFORMAS DE REACONDICIONAMIENTO Y PERFORACIÓN
20 12 30 00 : EQUIPO MULTILATERAL
20 14 10 00 : EQUIPO DE CABEZA DE POZO
20 14 13 00 : ANCLAS Y BOMBAS DE CHORRO DE BARRENAS HACIA ABAJO
20 14 29 00 : TANQUES Y RECIPIENTES ALMACENADORES
21 10 15 00 : MAQUINARIA AGRÍCOLA PARA PREPARACIÓN DEL SUELO
21 10 22 00 : MAQUINARIA Y EQUIPO PARA SILVICULTURA
22 10 15 00 : MAQUINARIA PARA TRABAJO DE DESMONTE
22 10 16 00 : EQUIPO DE PAVIMENTACIÓN
22 10 17 00 : COMPONENTES DE EQUIPO PESADO
22 10 18 00 : GRÚAS DE ELEVACIÓN
22 10 19 00 : MAQUINARIA Y ACCESORIOS DE CONSTRUCCIÓN DE EDIFICIOS
22 10 20 00 : EQUIPO Y MAQUINARIA DE DEMOLICIÓN DE EDIFICIOS
20 12 27 00 : MERCANCÍA TUBULAR PARA CAMPO PETROLERO
23 10 15 00 : MAQUINARIA PARA TRABAJAR MADERA, PIEDRA, CERÁMICA Y SIMILARES
23 23 12 00 : SIERRAS CIRCULARES Y ACCESORIOS
23 27 18 00 : SUMINISTROS PARA SOLDAR, SOLDADURA FUERTE Y SOLDADURA DÉBIL
24 10 15 00 : CAMIONES INDUSTRIALES
24 10 17 00 : TRANSPORTADORES Y ACCESORIOS

***** CONTINUA *****



Cámara de Comercio
del Huila

**CAMARA DE COMERCIO DEL HUILA
MANRIQUE SAAVEDRA CARLOS**

Fecha expedición: 2022/03/01 - 16:04:20 **** Recibo No. S001090640 **** Num. Operación. 99-USUPUBXX-20220301-0199

*** EXPEDIDO A TRAVES DEL SISTEMA VIRTUAL S.I.I. ***

24 11 15 00 : BOLSAS
24 11 18 00 : TANQUES Y CILINDROS Y SUS ACCESORIOS
25 10 15 00 : VEHÍCULOS DE PASAJEROS
25 10 21 00 : CAMIONES TRACTORES
25 19 15 00 : SISTEMAS Y EQUIPO DE APOYO PARA TRANSPORTE AÉREO
25 19 17 00 : EQUIPO PARA EL MANTENIMIENTO DE VEHÍCULO
26 12 15 00 : ALAMBRE ELÉCTRICO
26 12 16 00 : CABLES ELÉCTRICOS Y ACCESORIOS
26 11 18 00 : COMPONENTES DE LA TRANSMISIÓN
27 11 16 00 : HERRAMIENTAS DE PERFILAR
27 11 22 00 : HERRAMIENTAS DE ALBAÑILERÍA Y CONCRETO
27 11 27 00 : HERRAMIENTAS MECÁNICAS
27 11 30 00 : CEPILLOS
27 11 32 00 : JUEGOS DE HERRAMIENTAS
27 12 17 00 : ACCESORIOS DE TUBERÍA Y MANGA HIDRÁULICA
27 12 18 00 : HERRAMIENTAS HIDRÁULICAS
30 10 23 00 : PERFILES
30 10 24 00 : VARILLAS
30 11 15 00 : CONCRETO Y MORTEROS
30 11 16 00 : CEMENTO Y CAL
30 11 17 00 : YESOS
30 11 18 00 : AGREGADOS
30 11 19 00 : ELEMENTOS PARA REFORZAR CONCRETO
30 12 15 00 : DERIVADOS BITUMINOSOS
30 12 16 00 : ASFALTOS
30 12 17 00 : MATERIALES DE CONSTRUCCIÓN DE CAMINOS Y CARRILERAS
30 12 18 00 : MATERIALES DE ARQUITECTURA PAISAJÍSTICA
30 12 19 00 : MATERIALES PARA ESTABILIZACIÓN Y REFUERZO DE SUELOS
30 13 15 00 : BLOQUES
30 13 16 00 : LADRILLOS
30 15 19 00 : MATERIALES Y PRODUCTOS PARA ACABADOS
30 15 21 00 : SUPERFICIE
30 16 17 00 : SUELOS
30 16 20 00 : MOLDURAS Y CARPINTERÍA
30 18 15 00 : PORCELANA SANITARIA
30 18 17 00 : GRIFOS
30 18 18 00 : CABEZAS, CHORROS Y PARTES Y ACCESORIOS DE GRIFOS Y DUCHAS
30 19 15 00 : ESCALERAS Y ANDAMIOS
30 19 16 00 : ESCALERAS Y ACCESORIOS DE ANDAMIAJE
30 19 17 00 : COBERTIZOS Y REMOLQUES DE CONSTRUCCIÓN
30 19 18 00 : EQUIPOS Y MATERIALES PARA CONSTRUCCIONES TEMPORALES Y APOYO AL MANTENIM...
30 26 54 00 : LÁMINAS DE HIERRO
31 15 22 00 : ALAMBRES NO ELÉCTRICOS DE HIERRO Y ACERO
31 16 23 00 : FERRETERÍA DE MONTAJE
31 16 28 00 : FERRETERÍA EN GENERAL
31 35 12 00 : CONJUNTOS DE TUBERÍA SOLDADA O SOLDADA CON LATÓN
32 10 15 00 : CONJUNTOS DE CIRCUITOS Y COMPONENTES DE RADIOFRECUENCIA (RF)
39 12 18 00 : INSTALACIONES DE EDIFICIOS INTELIGENTES - IBI
40 14 16 00 : VÁLVULAS
40 14 17 00 : MATERIAL DE FERRETERÍA Y ACCESORIOS
40 15 15 00 : BOMBAS
40 15 17 00 : PIEZAS Y ACCESORIOS DE BOMBA

***** CONTINUA *****



*** EXPEDIDO A TRAVES DEL SISTEMA VIRTUAL S.I.I. ***

40 17 16 00 : TUBOS Y TUBERÍAS INDUSTRIALES
40 18 30 00 : TUBERÍAS DE CAUCHO Y PLÁSTICO
40 17 17 00 : ADAPTADORES DE TUBOS
40 17 20 00 : DEFLECTORES PARA TUBOS
40 17 22 00 : BRIDAS CIEGAS PARA TUBOS
40 17 24 00 : TAPAS PARA TUBOS
40 17 25 00 : CONECTORES DE TUBOS
40 17 27 00 : CRUCES DE TUBOS
40 17 28 00 : CODOS DE TUBOS
40 17 29 00 : UNIONES DE EXTENSIÓN DE TUBOS
40 17 35 00 : TAPONES PARA TUBOS
40 17 36 00 : ACOPLAMIENTOS REDUCTORES PARA TUBOS
40 17 34 00 : BRIDAS DE PLATO
40 17 37 00 : BRIDAS REDUCTORAS PARA TUBOS
40 17 38 00 : ABRAZADERAS DE REPARACIÓN PARA TUBOS
40 17 39 00 : DISCO DE RUPTURA PARA TUBOS
40 17 40 00 : BRIDA DESLIZANTE PARA TUBOS
40 17 43 00 : ESPACIADORES PARA TUBOS
40 17 46 00 : T PARA TUBOS
40 17 47 00 : BRIDA ROSCADA PARA TUBOS
40 17 49 00 : UNIONES PARA TUBOS
40 17 52 00 : Y DE CONEXIÓN PARA TUBOS
40 18 31 00 : ACCESORIOS DE TUBOS
41 11 16 00 : INSTRUMENTOS DE MEDIDA DE LONGITUD, ESPESOR O DISTANCIA
42 23 15 00 : SUMINISTROS Y EQUIPO DE ALIMENTACIÓN ENTERAL
60 12 11 00 : LIENZOS, PELÍCULAS, TABLEROS Y PAPELES DE ARTISTA
60 14 13 00 : SISTEMAS DE CONSTRUCCIÓN Y BLOQUES INFANTILES
70 13 15 00 : PROTECCIÓN DEL TERRENO Y DEL SUELO
70 17 17 00 : RIEGO
71 10 16 00 : SERVICIOS MINEROS DE PERFORACIÓN Y VOLADURA
71 10 17 00 : EXTRACCIÓN
71 12 11 00 : SERVICIOS DE TUBERÍA ADUJADA
71 12 15 00 : SERVICIOS DE MEDIDA DE PERFORACIÓN
71 12 25 00 : SERVICIOS DE CONTROL DE GAS O AGUA
72 10 15 00 : SERVICIOS DE APOYO PARA LA CONSTRUCCIÓN
72 10 21 00 : CONTROL DE PLAGAS
72 10 29 00 : SERVICIOS DE MANTENIMIENTO Y REPARACIÓN DE INSTALACIONES
72 10 33 00 : SERVICIOS DE MANTENIMIENTO Y REPARACIÓN DE INFRAESTRUCTURA
72 11 10 00 : SERVICIOS DE CONSTRUCCIÓN DE UNIDADES UNIFAMILIARES
72 12 11 00 : SERVICIOS DE CONSTRUCCIÓN DE EDIFICIOS COMERCIALES Y DE OFICINA
72 12 12 00 : SERVICIOS DE CONSTRUCCIÓN DE EDIFICIOS AGRÍCOLAS
72 12 14 00 : SERVICIOS DE CONSTRUCCIÓN DE EDIFICIOS PÚBLICOS ESPECIALIZADOS
72 12 15 00 : SERVICIOS DE CONSTRUCCIÓN DE PLANTAS INDUSTRIALES
72 14 10 00 : SERVICIOS DE CONSTRUCCIÓN DE AUTOPISTAS Y CARRETERAS
72 14 11 00 : SERVICIOS DE CONSTRUCCIÓN Y REVESTIMIENTO Y PAVIMENTACIÓN DE INFRAEST...
72 14 12 00 : SERVICIOS DE CONSTRUCCIÓN MARINA
72 14 14 00 : SERVICIOS DE CONSTRUCCIÓN Y REPARACIÓN DE FACILIDADES DE DETENCIÓN
72 14 15 00 : SERVICIOS DE PREPARACIÓN DE TIERRAS
72 14 17 00 : SERVICIOS DE ALQUILER O ARRENDAMIENTO DE EQUIPO Y MAQUINARIA DE CONSTRU...
72 15 11 00 : SERVICIOS DE CONSTRUCCIÓN DE PLOMERÍA
72 15 14 00 : SERVICIOS DE CONSTRUCCIÓN DE RECUBRIMIENTOS DE MUROS
72 15 18 00 : SERVICIOS DE MANTENIMIENTO Y REPARACIÓN DE INSTALACIÓN DE MÁQUINAS

***** CONTINUA *****



Cámara de Comercio
del Huila

**CAMARA DE COMERCIO DEL HUILA
MANRIQUE SAAVEDRA CARLOS**

Fecha expedición: 2022/03/01 - 16:04:20 **** Recibo No. S001090640 **** Num. Operación. 99-USUPUBXX-20220301-0199

*** EXPEDIDO A TRAVES DEL SISTEMA VIRTUAL S.I.I. ***

72 15 19 00 : SERVICIOS DE ALBAÑILERÍA Y MAMPOSTERÍA
72 15 27 00 : SERVICIOS DE INSTALACIÓN Y REPARACIÓN DE CONCRETO
72 15 29 00 : SERVICIOS DE MONTAJE DE ACERO ESTRUCTURAL
72 15 39 00 : SERVICIO DE PREPARACIÓN DE OBRAS DE CONSTRUCCIÓN
73 15 21 00 : SERVICIOS DE MANTENIMIENTO Y REPARACIÓN DE EQUIPO DE MANUFACTURA
76 12 17 00 : TRATAMIENTO DE DESECHOS LÍQUIDOS
76 10 15 00 : DESINFECCIÓN
76 12 21 00 : SERVICIOS DE MEZCLA DE DESECHOS A COMBUSTIBLE
77 10 16 00 : PLANEACIÓN AMBIENTAL
77 10 17 00 : SERVICIOS DE ASESORÍA AMBIENTAL
77 10 18 00 : AUDITORÍA AMBIENTAL
77 10 19 00 : SERVICIOS DE INVESTIGACIÓN DE CONTAMINACIÓN
77 10 20 00 : SERVICIOS DE REPORTE AMBIENTAL
77 11 15 00 : SERVICIOS DE SEGURIDAD AMBIENTAL
77 12 17 00 : CONTAMINACIÓN DEL AGUA
77 13 17 00 : CONTAMINACIÓN DE SUSTANCIAS TÓXICAS
80 10 16 00 : GERENCIA DE PROYECTOS
81 10 15 00 : INGENIERÍA CIVIL Y ARQUITECTURA
81 10 27 00 : SERVICIOS DE DISEÑO E INGENIERÍA DE SISTEMAS INSTRUMENTADOS DE CONTROL
83 10 15 00 : SERVICIOS DE ACUEDUCTO Y ALCANTARILLADO
83 10 18 00 : SERVICIOS ELÉCTRICOS
83 10 19 00 : CONSERVACIÓN DE ENERGÍA
93 15 15 00 : ADMINISTRACIÓN PÚBLICA
95 10 15 00 : LOTES RESIDENCIALES
95 10 16 00 : LOTES COMERCIALES
95 10 17 00 : LOTES INDUSTRIALES
95 10 18 00 : LOTES DE TERRENOS GUBERNAMENTALES
95 10 19 00 : TIERRAS AGRÍCOLAS
95 11 16 00 : VÍAS DE TRÁFICO ABIERTO
95 12 16 00 : EDIFICIOS Y ESTRUCTURAS DE TRANSPORTE
95 12 17 00 : EDIFICIOS Y ESTRUCTURAS PÚBLICOS
95 12 19 00 : EDIFICIOS Y ESTRUCTURAS EDUCACIONALES Y DE ADMINISTRACIÓN
95 12 24 00 : EDIFICIOS Y ESTRUCTURAS INDUSTRIALES

EXPERIENCIA No.61 :

NÚMERO CONSECUTIVO DEL CONTRATO:065

CONTRATO CELEBRADO POR :1 - EL PROPONENTE

NOMBRE DEL CONTRATISTA :MANRIQUE SAAVEDRA CARLOS

NOMBRE DEL CONTRATANTE :GOBERNACION DE ANTIOQUIA

VALOR CONTRATADO EN SMLLV :1405,91

SG FM CL PR - DESCRIPCIÓN

15 10 15 00 : PETRÓLEO Y DESTILADOS
20 11 17 00 : ACCESORIOS DE PERFORACIÓN Y EXPLOTACIÓN
20 12 11 00 : EQUIPO PARA CEMENTAR
20 12 14 00 : HERRAMIENTAS Y EQUIPO DE TERMINACIÓN
20 12 15 00 : HERRAMIENTAS CONVENCIONALES DE PERFORACIÓN
20 12 20 00 : EQUIPO DE PRUEBA Y ACCESORIOS
20 12 30 00 : EQUIPO MULTILATERAL
20 14 10 00 : EQUIPO DE CABEZA DE POZO
20 14 13 00 : ANCLAS Y BOMBAS DE CHORRO DE BARRENAS HACIA ABAJO
20 14 29 00 : TANQUES Y RECIPIENTES ALMACENADORES

***** CONTINUA *****



Cámara de Comercio
del Huila

**CAMARA DE COMERCIO DEL HUILA
MANRIQUE SAAVEDRA CARLOS**

Fecha expedición: 2022/03/01 - 16:04:20 **** Recibo No. S001090640 **** Num. Operación. 99-USUPUBXX-20220301-0199

*** EXPEDIDO A TRAVES DEL SISTEMA VIRTUAL S.I.I. ***

20 12 22 00 : EQUIPO DE PRUEBA DEL POZO
21 10 15 00 : MAQUINARIA AGRÍCOLA PARA PREPARACIÓN DEL SUELO
21 10 22 00 : MAQUINARIA Y EQUIPO PARA SILVICULTURA
22 10 15 00 : MAQUINARIA PARA TRABAJO DE DESMONTE
22 10 16 00 : EQUIPO DE PAVIMENTACIÓN
22 10 17 00 : COMPONENTES DE EQUIPO PESADO
22 10 18 00 : GRÚAS DE ELEVACIÓN
22 10 19 00 : MAQUINARIA Y ACCESORIOS DE CONSTRUCCIÓN DE EDIFICIOS
22 10 20 00 : EQUIPO Y MAQUINARIA DE DEMOLICIÓN DE EDIFICIOS
20 12 27 00 : MERCANCÍA TUBULAR PARA CAMPO PETROLERO
20 12 28 00 : EQUIPO Y PLATAFORMAS DE REACONDICIONAMIENTO Y PERFORACIÓN
23 10 15 00 : MAQUINARIA PARA TRABAJAR MADERA, PIEDRA, CERÁMICA Y SIMILARES
23 23 12 00 : SIERRAS CIRCULARES Y ACCESORIOS
23 27 18 00 : SUMINISTROS PARA SOLDAR, SOLDADURA FUERTE Y SOLDADURA DÉBIL
24 10 15 00 : CAMIONES INDUSTRIALES
24 10 17 00 : TRANSPORTADORES Y ACCESORIOS
24 11 15 00 : BOLSAS
24 11 18 00 : TANQUES Y CILINDROS Y SUS ACCESORIOS
24 12 15 00 : CAJAS, BOLSAS Y SACOS PARA EMPAQUETADO
25 10 15 00 : VEHÍCULOS DE PASAJEROS
25 10 21 00 : CAMIONES TRACTORES
25 19 15 00 : SISTEMAS Y EQUIPO DE APOYO PARA TRANSPORTE AÉREO
25 19 17 00 : EQUIPO PARA EL MANTENIMIENTO DE VEHÍCULO
26 12 15 00 : ALAMBRE ELÉCTRICO
26 12 16 00 : CABLES ELÉCTRICOS Y ACCESORIOS
26 11 18 00 : COMPONENTES DE LA TRANSMISIÓN
27 11 16 00 : HERRAMIENTAS DE PERFILAR
27 11 22 00 : HERRAMIENTAS DE ALBAÑILERÍA Y CONCRETO
27 11 27 00 : HERRAMIENTAS MECÁNICAS
27 11 30 00 : CEPILLOS
27 11 32 00 : JUEGOS DE HERRAMIENTAS
27 12 17 00 : ACCESORIOS DE TUBERÍA Y MANGA HIDRÁULICA
27 12 18 00 : HERRAMIENTAS HIDRÁULICAS
30 10 23 00 : PERFILES
30 10 24 00 : VARILLAS
30 11 15 00 : CONCRETO Y MORTEROS
30 11 16 00 : CEMENTO Y CAL
30 11 17 00 : YESOS
30 11 18 00 : AGREGADOS
30 11 19 00 : ELEMENTOS PARA REFORZAR CONCRETO
30 12 15 00 : DERIVADOS BITUMINOSOS
30 12 16 00 : ASFALTOS
30 12 17 00 : MATERIALES DE CONSTRUCCIÓN DE CAMINOS Y CARRILERAS
30 12 18 00 : MATERIALES DE ARQUITECTURA PAISAJÍSTICA
30 12 19 00 : MATERIALES PARA ESTABILIZACIÓN Y REFUERZO DE SUELOS
30 13 15 00 : BLOQUES
30 13 16 00 : LADRILLOS
30 15 19 00 : MATERIALES Y PRODUCTOS PARA ACABADOS
30 15 21 00 : SUPERFICIE
30 16 17 00 : SUELOS
30 16 20 00 : MOLDURAS Y CARPINTERÍA
30 18 15 00 : PORCELANA SANITARIA

***** CONTINUA *****



*** EXPEDIDO A TRAVES DEL SISTEMA VIRTUAL S.I.I. ***

30 18 17 00 : GRIFOS
30 18 18 00 : CABEZAS, CHORROS Y PARTES Y ACCESORIOS DE GRIFOS Y DUCHAS
30 19 15 00 : ESCALERAS Y ANDAMIOS
30 19 16 00 : ESCALERAS Y ACCESORIOS DE ANDAMIAJE
30 19 17 00 : COBERTIZOS Y REMOLQUES DE CONSTRUCCIÓN
30 19 18 00 : EQUIPOS Y MATERIALES PARA CONSTRUCCIONES TEMPORALES Y APOYO AL MANTENIM...
30 26 54 00 : LÁMINAS DE HIERRO
31 15 22 00 : ALAMBRES NO ELÉCTRICOS DE HIERRO Y ACERO
31 16 23 00 : FERRETERÍA DE MONTAJE
31 16 24 00 : FIJADORES VARIOS
31 16 28 00 : FERRETERÍA EN GENERAL
31 16 34 00 : REDES DE METAL Y ESTRUCTURAS DE CRIBADO
31 18 17 00 : EMBALAJES Y EMPAQUETADURAS
31 35 12 00 : CONJUNTOS DE TUBERÍA SOLDADA O SOLDADA CON LATÓN
32 10 15 00 : CONJUNTOS DE CIRCUITOS Y COMPONENTES DE RADIOFRECUENCIA (RF)
32 15 19 00 : DISPOSITIVOS DE AUTOMATIZACIÓN DE CONTROL DE LA CONECTIVIDAD
39 12 18 00 : INSTALACIONES DE EDIFICIOS INTELIGENTES - IBI
40 14 16 00 : VÁLVULAS
40 14 17 00 : MATERIAL DE FERRETERÍA Y ACCESORIOS
40 15 15 00 : BOMBAS
40 15 17 00 : PIEZAS Y ACCESORIOS DE BOMBA
40 17 16 00 : TUBOS Y TUBERÍAS INDUSTRIALES
40 17 17 00 : ADAPTADORES DE TUBOS
40 17 20 00 : DEFLECTORES PARA TUBOS
40 17 22 00 : BRIDAS CIEGAS PARA TUBOS
40 17 24 00 : TAPAS PARA TUBOS
40 17 25 00 : CONECTORES DE TUBOS
40 17 27 00 : CRUCES DE TUBOS
40 17 28 00 : CODOS DE TUBOS
40 17 29 00 : UNIONES DE EXTENSIÓN DE TUBOS
40 17 35 00 : TAPONES PARA TUBOS
40 17 36 00 : ACOPLAMIENTOS REDUCTORES PARA TUBOS
40 17 34 00 : BRIDAS DE PLATO
40 17 37 00 : BRIDAS REDUCTORAS PARA TUBOS
40 17 38 00 : ABRAZADERAS DE REPARACIÓN PARA TUBOS
40 17 39 00 : DISCO DE RUPTURA PARA TUBOS
40 17 40 00 : BRIDA DESLIZANTE PARA TUBOS
40 17 43 00 : ESPACIADORES PARA TUBOS
40 17 46 00 : T PARA TUBOS
40 17 47 00 : BRIDA ROSCADA PARA TUBOS
40 17 49 00 : UNIONES PARA TUBOS
40 17 52 00 : Y DE CONEXIÓN PARA TUBOS
40 18 31 00 : ACCESORIOS DE TUBOS
41 11 16 00 : INSTRUMENTOS DE MEDIDA DE LONGITUD, ESPESOR O DISTANCIA
42 23 15 00 : SUMINISTROS Y EQUIPO DE ALIMENTACIÓN ENTERAL
47 10 15 00 : EQUIPO PARA EL TRATAMIENTO Y SUMINISTRO DE AGUA
60 12 11 00 : LIENZOS, PELÍCULAS, TABLEROS Y PAPELES DE ARTISTA
60 14 13 00 : SISTEMAS DE CONSTRUCCIÓN Y BLOQUES INFANTILES
70 13 15 00 : PROTECCIÓN DEL TERRENO Y DEL SUELO
70 17 17 00 : RIEGO
71 10 16 00 : SERVICIOS MINEROS DE PERFORACIÓN Y VOLADURA
71 10 17 00 : EXTRACCIÓN

***** CONTINUA *****



*** EXPEDIDO A TRAVES DEL SISTEMA VIRTUAL S.I.I. ***

71 12 11 00 : SERVICIOS DE TUBERÍA ADUJADA
71 12 15 00 : SERVICIOS DE MEDIDA DE PERFORACIÓN
71 12 25 00 : SERVICIOS DE CONTROL DE GAS O AGUA
72 10 15 00 : SERVICIOS DE APOYO PARA LA CONSTRUCCIÓN
72 10 21 00 : CONTROL DE PLAGAS
72 10 29 00 : SERVICIOS DE MANTENIMIENTO Y REPARACIÓN DE INSTALACIONES
72 10 33 00 : SERVICIOS DE MANTENIMIENTO Y REPARACIÓN DE INFRAESTRUCTURA
72 11 10 00 : SERVICIOS DE CONSTRUCCIÓN DE UNIDADES UNIFAMILIARES
72 12 11 00 : SERVICIOS DE CONSTRUCCIÓN DE EDIFICIOS COMERCIALES Y DE OFICINA
72 12 12 00 : SERVICIOS DE CONSTRUCCIÓN DE EDIFICIOS AGRÍCOLAS
72 12 14 00 : SERVICIOS DE CONSTRUCCIÓN DE EDIFICIOS PÚBLICOS ESPECIALIZADOS
72 12 15 00 : SERVICIOS DE CONSTRUCCIÓN DE PLANTAS INDUSTRIALES
72 14 10 00 : SERVICIOS DE CONSTRUCCIÓN DE AUTOPISTAS Y CARRETERAS
72 14 11 00 : SERVICIOS DE CONSTRUCCIÓN Y REVESTIMIENTO Y PAVIMENTACIÓN DE INFRAEST...
72 14 12 00 : SERVICIOS DE CONSTRUCCIÓN MARINA
72 14 14 00 : SERVICIOS DE CONSTRUCCIÓN Y REPARACIÓN DE FACILIDADES DE DETENCIÓN
72 14 15 00 : SERVICIOS DE PREPARACIÓN DE TIERRAS
72 14 17 00 : SERVICIOS DE ALQUILER O ARRENDAMIENTO DE EQUIPO Y MAQUINARIA DE CONSTRU...
72 15 11 00 : SERVICIOS DE CONSTRUCCIÓN DE PLOMERÍA
72 15 14 00 : SERVICIOS DE CONSTRUCCIÓN DE RECUBRIMIENTOS DE MUROS
72 15 18 00 : SERVICIOS DE MANTENIMIENTO Y REPARACIÓN DE INSTALACIÓN DE MÁQUINAS
72 15 19 00 : SERVICIOS DE ALBAÑILERÍA Y MAMPOSTERÍA
72 15 27 00 : SERVICIOS DE INSTALACIÓN Y REPARACIÓN DE CONCRETO
72 15 29 00 : SERVICIOS DE MONTAJE DE ACERO ESTRUCTURAL
72 15 39 00 : SERVICIO DE PREPARACIÓN DE OBRAS DE CONSTRUCCIÓN
73 15 21 00 : SERVICIOS DE MANTENIMIENTO Y REPARACIÓN DE EQUIPO DE MANUFACTURA
76 12 16 00 : DISPOSICIÓN DE DESECHOS NO PELIGROSOS
76 12 17 00 : TRATAMIENTO DE DESECHOS LÍQUIDOS
76 10 15 00 : DESINFECCIÓN
76 12 20 00 : SERVICIOS DE BASURERO
76 12 21 00 : SERVICIOS DE MEZCLA DE DESECHOS A COMBUSTIBLE
77 10 16 00 : PLANEACIÓN AMBIENTAL
77 10 17 00 : SERVICIOS DE ASESORÍA AMBIENTAL
77 10 18 00 : AUDITORÍA AMBIENTAL
77 10 19 00 : SERVICIOS DE INVESTIGACIÓN DE CONTAMINACIÓN
77 10 20 00 : SERVICIOS DE REPORTE AMBIENTAL
77 11 15 00 : SERVICIOS DE SEGURIDAD AMBIENTAL
77 11 16 00 : REHABILITACIÓN AMBIENTAL
77 12 16 00 : CONTAMINACIÓN DEL SUELO
77 12 17 00 : CONTAMINACIÓN DEL AGUA
77 13 17 00 : CONTAMINACIÓN DE SUSTANCIAS TÓXICAS
80 10 16 00 : GERENCIA DE PROYECTOS
81 10 15 00 : INGENIERÍA CIVIL Y ARQUITECTURA
81 10 27 00 : SERVICIOS DE DISEÑO E INGENIERÍA DE SISTEMAS INSTRUMENTADOS DE CONTROL
83 10 15 00 : SERVICIOS DE ACUEDUCTO Y ALCANTARILLADO
83 10 18 00 : SERVICIOS ELÉCTRICOS
83 10 19 00 : CONSERVACIÓN DE ENERGÍA
93 15 15 00 : ADMINISTRACIÓN PÚBLICA
95 10 15 00 : LOTES RESIDENCIALES
95 10 16 00 : LOTES COMERCIALES
95 10 17 00 : LOTES INDUSTRIALES
95 10 18 00 : LOTES DE TERRENOS GUBERNAMENTALES

***** CONTINUA *****



Cámara de Comercio
del Huila

**CAMARA DE COMERCIO DEL HUILA
MANRIQUE SAAVEDRA CARLOS**

Fecha expedición: 2022/03/01 - 16:04:20 **** Recibo No. S001090640 **** Num. Operación. 99-USUPUBXX-20220301-0199

*** EXPEDIDO A TRAVES DEL SISTEMA VIRTUAL S.I.I. ***

95 10 19 00 : TIERRAS AGRÍCOLAS
95 11 16 00 : VÍAS DE TRÁFICO ABIERTO
95 12 16 00 : EDIFICIOS Y ESTRUCTURAS DE TRANSPORTE
95 12 17 00 : EDIFICIOS Y ESTRUCTURAS PÚBLICOS
95 12 19 00 : EDIFICIOS Y ESTRUCTURAS EDUCACIONALES Y DE ADMINISTRACIÓN
95 12 24 00 : EDIFICIOS Y ESTRUCTURAS INDUSTRIALES

EXPERIENCIA No. 62 :

NÚMERO CONSECUTIVO DEL CONTRATO:066

CONTRATO CELEBRADO POR :3 - CONSORCIO O UNIÓN TEMPORAL

NOMBRE DEL CONTRATISTA :CONSORCIO DISTRITO JUNCAL 2015

NOMBRE DEL CONTRATANTE :GOBERNACION DEL HUILA

VALOR CONTRATADO EN SMMLV :2900,16

PORCENTAJE DE PARTICIPACIÓN EN EL VALOR EJECUTADO EN CASO DE CONSORCIOS Y UNIONES TEMPORALES: 90%

SG FM CL PR - DESCRIPCIÓN

10 15 17 00 : SEMILLAS Y PLÁNTULAS DE HIERBA Y FORRAJE
10 15 18 00 : SEMILLAS Y PLÁNTULAS DE ESPECIAS
10 15 19 00 : SEMILLAS, BULBOS, PLÁNTULAS Y ESQUEJES DE FLORES
10 15 20 00 : SEMILLAS Y ESQUEJES DE ÁRBOLES Y ARBUSTOS
10 16 15 00 : ÁRBOLES Y ARBUSTOS
10 16 16 00 : PLANTAS FLORALES
10 16 18 00 : PLANTAS SIN FLOR
10 17 15 00 : ABONOS ORGÁNICOS Y NUTRIENTES PARA PLANTAS
10 17 16 00 : ABONOS QUÍMICOS Y NUTRIENTES PARA PLANTAS
10 17 17 00 : HERBICIDAS
10 17 18 00 : ACONDICIONADORES DE SUELOS
10 19 15 00 : PESTICIDAS O REPELENTES DE PLAGAS
10 19 17 00 : DISPOSITIVOS PARA CONTROL DE PLAGAS
11 10 17 00 : METALES DE BASE
11 11 15 00 : BARRO Y TIERRA
11 11 16 00 : PIEDRA
11 11 17 00 : ARENA
11 11 18 00 : ARCILLAS
11 12 16 00 : MADERA
11 12 17 00 : PRODUCTOS SECUNDARIOS DE LA EXPLOTACIÓN FORESTAL
11 12 20 00 : PRODUCTOS DE MADERA DISEÑADOS
11 14 16 00 : DESECHOS NO METÁLICOS Y CHATARRA
11 16 21 00 : TEJIDOS O TELAS ESPECIALES
11 19 16 00 : CHATARRA
11 19 17 00 : VIRUTAS
12 16 23 00 : AGENTES DE CURACIÓN
12 16 43 00 : CONTROLADORES DE HIERRO
12 16 50 00 : AGENTES ANTI ENCOGIMIENTO
20 11 17 00 : ACCESORIOS DE PERFORACIÓN Y EXPLOTACIÓN
20 12 11 00 : EQUIPO PARA CEMENTAR
20 12 13 00 : EQUIPO DE CONTROL DE ARENA
20 12 14 00 : HERRAMIENTAS Y EQUIPO DE TERMINACIÓN
20 12 15 00 : HERRAMIENTAS CONVENCIONALES DE PERFORACIÓN
20 12 20 00 : EQUIPO DE PRUEBA Y ACCESORIOS
20 12 22 00 : EQUIPO DE PRUEBA DEL POZO
20 12 23 00 : EQUIPO DE SLICKLINE - CABLE DE RECUPERACIÓN

***** CONTINUA *****



Cámara de Comercio
del Huila

**CAMARA DE COMERCIO DEL HUILA
MANRIQUE SAAVEDRA CARLOS**

Fecha expedición: 2022/03/01 - 16:04:20 **** Recibo No. S001090640 **** Num. Operación. 99-USUPUBXX-20220301-0199

*** EXPEDIDO A TRAVES DEL SISTEMA VIRTUAL S.I.I. ***

20 12 27 00 : MERCANCÍA TUBULAR PARA CAMPO PETROLERO
20 12 28 00 : EQUIPO Y PLATAFORMAS DE REACONDICIONAMIENTO Y PERFORACIÓN
20 12 30 00 : EQUIPO MULTILATERAL
20 14 10 00 : EQUIPO DE CABEZA DE POZO
20 14 13 00 : ANCLAS Y BOMBAS DE CHORRO DE BARRENAS HACIA ABAJO
20 14 14 00 : ACCESORIOS DE PRODUCCIÓN DE BARRENAS HACIA ABAJO
20 14 29 00 : TANQUES Y RECIPIENTES ALMACENADORES
21 10 15 00 : MAQUINARIA AGRÍCOLA PARA PREPARACIÓN DEL SUELO
21 10 22 00 : MAQUINARIA Y EQUIPO PARA SILVICULTURA
22 10 16 00 : EQUIPO DE PAVIMENTACIÓN
22 10 17 00 : COMPONENTES DE EQUIPO PESADO
22 10 18 00 : GRÚAS DE ELEVACIÓN
22 10 19 00 : MAQUINARIA Y ACCESORIOS DE CONSTRUCCIÓN DE EDIFICIOS
22 10 20 00 : EQUIPO Y MAQUINARIA DE DEMOLICIÓN DE EDIFICIOS
23 10 15 00 : MAQUINARIA PARA TRABAJAR MADERA, PIEDRA, CERÁMICA Y SIMILARES
23 19 10 00 : MEZCLADORES POR TANDAS
23 24 23 00 : TORNOS Y CENTROS DE TORNEADO
23 27 14 00 : MÁQUINAS SOLDADORAS
24 10 15 00 : CAMIONES INDUSTRIALES
24 10 17 00 : TRANSPORTADORES Y ACCESORIOS
24 11 15 00 : BOLSAS
24 11 18 00 : TANQUES Y CILINDROS Y SUS ACCESORIOS
24 12 15 00 : CAJAS, BOLSAS Y SACOS PARA EMPAQUETADO
24 12 20 00 : BOTELLAS
24 14 16 00 : SUMINISTROS DE ACOLCHADOS
25 10 15 00 : VEHÍCULOS DE PASAJEROS
25 10 21 00 : CAMIONES TRACTORES
25 10 19 00 : VEHÍCULOS ESPECIALIZADOS O DE RECREO
25 17 22 00 : PUERTAS PARA VEHÍCULOS
25 19 15 00 : SISTEMAS Y EQUIPO DE APOYO PARA TRANSPORTE AÉREO
26 13 15 00 : CENTRALES ELÉCTRICAS
27 11 15 00 : HERRAMIENTAS DE CORTE Y ENGARZADO Y PUNZONES
27 11 18 00 : HERRAMIENTAS DE MEDIDA Y BOCETAJE
27 11 21 00 : HERRAMIENTAS DE SUJECCIÓN Y FIJACIÓN
27 11 22 00 : HERRAMIENTAS DE ALBAÑILERÍA Y CONCRETO
27 11 24 00 : HERRAMIENTAS DE INSERCIÓN Y AJUSTE
27 11 27 00 : HERRAMIENTAS MECÁNICAS
27 11 30 00 : CEPILLOS
27 11 31 00 : HERRAMIENTAS DE ARRASTRE
27 11 32 00 : JUEGOS DE HERRAMIENTAS
27 11 33 00 : HERRAMIENTAS MANUALES DE PRECISIÓN
30 10 15 00 : ÁNGULOS
30 10 17 00 : VIGAS
30 10 18 00 : CONDUCTOS
30 10 20 00 : HOJA
30 10 22 00 : PLANCHA
30 10 24 00 : VARILLAS
30 10 36 00 : PRODUCTOS ESTRUCTURALES
30 11 15 00 : CONCRETO Y MORTEROS
30 11 16 00 : CEMENTO Y CAL
30 11 18 00 : AGREGADOS
30 11 19 00 : ELEMENTOS PARA REFORZAR CONCRETO

***** CONTINUA *****



*** EXPEDIDO A TRAVES DEL SISTEMA VIRTUAL S.I.I. ***

30 12 16 00 : ASFALTOS
30 12 17 00 : MATERIALES DE CONSTRUCCIÓN DE CAMINOS Y CARRILERAS
30 12 18 00 : MATERIALES DE ARQUITECTURA PAISAJÍSTICA
30 12 19 00 : MATERIALES PARA ESTABILIZACIÓN Y REFUERZO DE SUELOS
30 13 15 00 : BLOQUES
30 13 16 00 : LADRILLOS
30 13 17 00 : AZULEJOS Y BALDOSAS
30 14 15 00 : AISLAMIENTO TÉRMICO
30 14 16 00 : AISLAMIENTO ESPECIAL
30 14 17 00 : CAPAS DE SELLAMIENTO DE AISLAMIENTO
30 15 15 00 : MATERIAL PARA TEJADOS Y TECHOS
30 15 16 00 : ACCESORIOS PARA TEJADOS
30 15 17 00 : CANALONES DE TEJADO Y ACCESORIOS
30 15 18 00 : MATERIALES PARA REVESTIMIENTO DE PAREDES Y EXTERIOR
30 15 19 00 : MATERIALES Y PRODUCTOS PARA ACABADOS
30 15 20 00 : CERCADO
30 15 21 00 : SUPERFICIE
30 16 16 00 : MATERIALES PARA TECHOS
30 16 19 00 : MOLDEADO Y CARPINTERÍA MECÁNICA
30 17 16 00 : VENTANAS
30 17 19 00 : MARCOS DE VENTANAS
30 17 20 00 : PUERTAS
30 19 15 00 : ESCALERAS Y ANDAMIOS
30 19 18 00 : EQUIPOS Y MATERIALES PARA CONSTRUCCIONES TEMPORALES Y APOYO AL MANTENIM...
30 26 16 00 : LÁMINAS DE LATÓN
30 26 17 00 : LINGOTES, BANDAS, PALANQUILLAS Y ALAMBRES DE LATÓN
30 26 53 00 : BARRAS DE HIERRO
30 26 55 00 : LINGOTES, BANDAS, PALANQUILLAS Y ALAMBRES DE HIERRO
31 10 16 00 : MOLDEOS EN ARENA
31 15 20 00 : CABLE DE SEGURIDAD
31 15 21 00 : CORDONES
31 16 15 00 : TORNILLOS
31 16 16 00 : PERNOS
31 16 17 00 : TUERCAS
31 16 18 00 : ARANDELAS
31 16 21 00 : ANCLAS
31 16 24 00 : FIJADORES VARIOS
31 16 29 00 : MORDAZAS
31 16 30 00 : EMBRAGUES
31 16 34 00 : REDES DE METAL Y ESTRUCTURAS DE CRIBADO
31 18 17 00 : EMBALAJES Y EMPAQUETADURAS
31 20 15 00 : CINTA ADHESIVA
31 21 17 00 : ACABADOS EN GENERAL
31 25 15 00 : ACTIVADORES
31 42 15 00 : SELLOS SINTERIZADOS
32 15 19 00 : DISPOSITIVOS DE AUTOMATIZACIÓN DE CONTROL DE LA CONECTIVIDAD
39 11 15 00 : ILUMINACIÓN DE INTERIORES Y ARTEFACTOS
39 11 16 00 : ILUMINACIÓN EXTERIOR Y ARTEFACTOS
39 11 19 00 : SEÑALIZACIÓN E ILUMINACIÓN DE EMPLAZAMIENTOS PELIGROSOS
39 12 11 00 : CENTROS DE CONTROL Y DISTRIBUCIÓN Y ACCESORIOS
39 12 13 00 : CUADROS, REGISTROS Y MENAJE PARA ELECTRICIDAD
39 12 18 00 : INSTALACIONES DE EDIFICIOS INTELIGENTES - IBI

***** CONTINUA *****



*** EXPEDIDO A TRAVES DEL SISTEMA VIRTUAL S.I.I. ***

39 12 22 00 : INTERRUPTORES ELÉCTRICOS Y ACCESORIOS
39 13 15 00 : MARCADORES DE ALAMBRE Y DISPOSITIVOS PARA MARCAR ALAMBRE
40 10 15 00 : VENTILACIÓN
40 14 16 00 : VÁLVULAS
40 14 17 00 : MATERIAL DE FERRETERÍA Y ACCESORIOS
40 16 15 00 : FILTROS
40 16 18 00 : MEDIOS DE FILTRADO
40 17 15 00 : TUBOS Y TUBERÍAS COMERCIALES
40 17 16 00 : TUBOS Y TUBERÍAS INDUSTRIALES
40 17 17 00 : ADAPTADORES DE TUBOS
40 17 19 00 : BRIDAS DE RESPALDO PARA TUBOS
40 17 20 00 : DEFLECTORES PARA TUBOS
40 17 22 00 : BRIDAS CIEGAS PARA TUBOS
40 17 24 00 : TAPAS PARA TUBOS
40 17 25 00 : CONECTORES DE TUBOS
40 17 27 00 : CRUCES DE TUBOS
40 17 28 00 : CODOS DE TUBOS
40 17 29 00 : UNIONES DE EXTENSIÓN DE TUBOS
40 17 34 00 : BRIDAS DE PLATO
40 17 35 00 : TAPONES PARA TUBOS
40 17 36 00 : ACOPLAMIENTOS REDUCTORES PARA TUBOS
40 17 37 00 : BRIDAS REDUCTORAS PARA TUBOS
40 17 38 00 : ABRAZADERAS DE REPARACIÓN PARA TUBOS
40 17 39 00 : DISCO DE RUPTURA PARA TUBOS
40 17 40 00 : BRIDA DESLIZANTE PARA TUBOS
40 17 41 00 : BRIDA ENCAJADA POR SOLDADURA PARA TUBOS
40 17 43 00 : ESPACIADORES PARA TUBOS
40 17 46 00 : T PARA TUBOS
40 17 47 00 : BRIDA ROSCADA PARA TUBOS
40 17 49 00 : UNIONES PARA TUBOS
40 17 52 00 : Y DE CONEXIÓN PARA TUBOS
40 18 21 00 : TUBOS DE LATÓN SIN UNIONES
41 10 17 00 : EQUIPO DE PERFORACIÓN, AMOLADURA, CORTE, TRITURACIÓN Y Prensado PARA ...
41 10 34 00 : EQUIPO DE ACONDICIONAMIENTO AMBIENTAL PARA LABORATORIO
41 11 15 00 : INSTRUMENTOS DE MEDICIÓN DEL PESO
41 11 16 00 : INSTRUMENTOS DE MEDIDA DE LONGITUD, ESPESOR O DISTANCIA
41 11 25 00 : INSTRUMENTOS DE MEDICIÓN Y OBSERVACIÓN DEL CAUDAL DE FLUIDOS
41 11 39 00 : EQUIPO PARA MEDICIÓN DE SUELOS
41 11 46 00 : INSTRUMENTOS DE VERIFICACIÓN DE METALES, METALURGIA Y MATERIALES ESTRU...
42 23 15 00 : SUMINISTROS Y EQUIPO DE ALIMENTACIÓN ENTERAL
44 10 17 00 : ACCESORIOS PARA IMPRESORAS, FOTOCOPIADORAS Y APARATOS DE FAX
46 17 15 00 : CERRADURAS, ELEMENTOS DE SEGURIDAD Y ACCESORIOS
47 10 15 00 : EQUIPO PARA EL TRATAMIENTO Y SUMINISTRO DE AGUA
50 41 70 00 : VEGETALES NOMINANT
52 14 15 00 : ELECTRODOMÉSTICOS PARA COCINA
56 11 16 00 : SISTEMAS DE PANELES
56 11 22 00 : SISTEMAS DE ESCRITORIOS
60 10 22 00 : MATERIALES DE RECURSOS DE FONÉTICA Y ACCESORIOS
60 10 49 00 : MATERIALES DE FÍSICA DE ELECTRICIDAD
70 11 15 00 : PLANTAS Y ÁRBOLES ORNAMENTALES
70 11 16 00 : PLANTAS DE FLOR
70 11 17 00 : PARQUES, JARDINES Y HUERTOS

***** CONTINUA *****



*** EXPEDIDO A TRAVES DEL SISTEMA VIRTUAL S.I.I. ***

70 13 15 00 : PROTECCIÓN DEL TERRENO Y DEL SUELO
70 13 16 00 : PREPARACIÓN DEL TERRENO Y DEL SUELO
70 13 17 00 : GESTIÓN DEL TERRENO Y DEL SUELO
70 15 15 00 : GESTIÓN DE CULTIVOS FORESTALES
70 15 16 00 : INDUSTRIA FORESTAL
70 15 17 00 : COSECHA FORESTAL
70 15 18 00 : SERVICIOS DE CONSERVACIÓN FORESTAL
70 15 19 00 : RECURSOS FORESTALES
70 16 15 00 : FAUNA
70 16 16 00 : FLORA
70 16 17 00 : ECOSISTEMAS
70 17 15 00 : DESARROLLO
70 17 16 00 : VIGILANCIA
70 17 17 00 : RIEGO
70 17 18 00 : SERVICIOS DE DRENAJE
71 12 11 00 : SERVICIOS DE TUBERÍA ADUJADA
71 12 15 00 : SERVICIOS DE MEDIDA DE PERFORACIÓN
71 16 14 00 : SERVICIOS DE MANEJO DE PROYECTOS DEL CAMPO PETROLERO
72 10 15 00 : SERVICIOS DE APOYO PARA LA CONSTRUCCIÓN
72 10 29 00 : SERVICIOS DE MANTENIMIENTO Y REPARACIÓN DE INSTALACIONES
72 10 33 00 : SERVICIOS DE MANTENIMIENTO Y REPARACIÓN DE INFRAESTRUCTURA
72 11 10 00 : SERVICIOS DE CONSTRUCCIÓN DE UNIDADES UNIFAMILIARES
72 11 11 00 : SERVICIOS DE CONSTRUCCIÓN DE UNIDADES MULTIFAMILIARES
72 12 12 00 : SERVICIOS DE CONSTRUCCIÓN DE EDIFICIOS AGRÍCOLAS
72 12 14 00 : SERVICIOS DE CONSTRUCCIÓN DE EDIFICIOS PÚBLICOS ESPECIALIZADOS
72 12 15 00 : SERVICIOS DE CONSTRUCCIÓN DE PLANTAS INDUSTRIALES
72 14 10 00 : SERVICIOS DE CONSTRUCCIÓN DE AUTOPISTAS Y CARRETERAS
72 14 11 00 : SERVICIOS DE CONSTRUCCIÓN Y REVESTIMIENTO Y PAVIMENTACIÓN DE INFRAEST...
72 14 12 00 : SERVICIOS DE CONSTRUCCIÓN MARINA
72 14 13 00 : SERVICIO DE CONSTRUCCIÓN DE FACILIDADES ATLÉTICAS Y RECREATIVAS
72 14 14 00 : SERVICIOS DE CONSTRUCCIÓN Y REPARACIÓN DE FACILIDADES DE DETENCIÓN
72 14 15 00 : SERVICIOS DE PREPARACIÓN DE TIERRAS
72 15 16 00 : SERVICIOS DE SISTEMAS ESPECIALIZADOS DE COMUNICACIÓN
72 14 17 00 : SERVICIOS DE ALQUILER O ARRENDAMIENTO DE EQUIPO Y MAQUINARIA DE CONSTRU...
72 15 11 00 : SERVICIOS DE CONSTRUCCIÓN DE PLOMERÍA
72 15 12 00 : SERVICIOS DE CONSTRUCCIÓN Y MANTENIMIENTO DE HVAC CALEFACCIÓN Y ENFRI...
72 15 13 00 : SERVICIOS DE PINTURA E INSTALACIÓN DE PAPEL DE COLGADURA
72 15 14 00 : SERVICIOS DE CONSTRUCCIÓN DE RECUBRIMIENTOS DE MUROS
72 15 15 00 : SERVICIOS DE SISTEMAS ELÉCTRICOS
72 15 17 00 : SERVICIOS DE INSTALACIÓN DE SISTEMAS DE SEGURIDAD FÍSICA E INDUSTRIAL
72 15 19 00 : SERVICIOS DE ALBAÑILERÍA Y MAMPOSTERÍA
72 15 20 00 : SERVICIOS DE PAÑETADO Y DRYWALL
72 15 21 00 : SERVICIOS ACÚSTICOS Y DE AISLAMIENTO
72 15 22 00 : SERVICIOS DE BALDOSAS TERRAZO Y MÁRMOL Y MOSAICOS
72 15 23 00 : SERVICIOS DE CARPINTERÍA
72 15 24 00 : SERVICIOS DE MONTAJE E INSTALACIÓN DE VENTANAS Y PUERTAS
72 15 25 00 : SERVICIOS DE INSTALACIÓN DE PISOS
72 15 26 00 : SERVICIOS DE TECHADO Y PAREDES EXTERNAS Y LÁMINAS DE METAL
72 15 27 00 : SERVICIOS DE INSTALACIÓN Y REPARACIÓN DE CONCRETO
72 15 28 00 : SERVICIOS DE PERFORACIÓN DE POZOS DE AGUA
72 15 29 00 : SERVICIOS DE MONTAJE DE ACERO ESTRUCTURAL
72 15 30 00 : SERVICIOS DE VIDRIOS Y VENTANERÍA

***** CONTINUA *****



*** EXPEDIDO A TRAVES DEL SISTEMA VIRTUAL S.I.I. ***

72 15 31 00 : SERVICIOS DE CONSTRUCCIÓN DE FACILIDADES ATLÉTICAS Y RECREATIVAS
72 15 32 00 : SERVICIOS DE RECUBRIMIENTO, IMPERMEABILIZACIÓN PROTECCIÓN CONTRA CLIM...
72 15 33 00 : SERVICIOS DE MANTENIMIENTO E INSTALACIÓN DE EQUIPO DE ESTACIÓN DE SER...
72 15 34 00 : SERVICIOS DE APAREJAMIENTO Y ANDAMIAJE
72 15 35 00 : SERVICIOS DE LIMPIEZA ESTRUCTURAL EXTERNA
72 15 36 00 : SERVICIOS DE TERMINADO INTERIOR, DOTACIÓN Y REMODELACIÓN
72 15 37 00 : SERVICIOS DE INSTALACIÓN, MANTENIMIENTO Y REPARACIÓN DE EQUIPOS Y CON...
72 15 39 00 : SERVICIO DE PREPARACIÓN DE OBRAS DE CONSTRUCCIÓN
72 15 40 00 : SERVICIOS DE EDIFICIOS ESPECIALIZADOS Y COMERCIOS
72 15 42 00 : SERVICIOS DE MANTENIMIENTO Y REPARACIÓN DE INSTALACIÓN DE INSTRUMENTA...
72 15 44 00 : SERVICIOS DE MANTENIMIENTO Y FABRICACIÓN DE ACCESORIOS PARA TUBERÍAS
73 11 15 00 : PROCESAMIENTO DE MADERA
73 12 18 00 : SERVICIOS DE INDUSTRIA DE PRODUCTOS DE MINERALES NO METÁLICOS
73 15 17 00 : TRATAMIENTO DE MATERIALES
73 15 18 00 : SERVICIOS DE CONVERSIÓN
73 15 21 00 : SERVICIOS DE MANTENIMIENTO Y REPARACIÓN DE EQUIPO DE MANUFACTURA
73 18 12 00 : SERVICIOS DE FORMADO
76 10 15 00 : DESINFECCIÓN
76 10 16 00 : DESCONTAMINACIÓN DE MATERIALES PELIGROSOS
76 12 15 00 : RECOLECCIÓN Y DISPOSICIÓN DE BASURAS
76 12 16 00 : DISPOSICIÓN DE DESECHOS NO PELIGROSOS
76 12 17 00 : TRATAMIENTO DE DESECHOS LÍQUIDOS
76 12 19 00 : DISPOSICIÓN DE DESECHOS PELIGROSOS
76 12 20 00 : SERVICIOS DE BASURERO
76 12 21 00 : SERVICIOS DE MEZCLA DE DESECHOS A COMBUSTIBLE
76 12 24 00 : HONORARIOS DE DISPOSICIÓN Y TRATAMIENTO DE BASURAS
77 10 15 00 : EVALUACIÓN DE IMPACTO AMBIENTAL
77 10 16 00 : PLANEACIÓN AMBIENTAL
77 10 17 00 : SERVICIOS DE ASESORÍA AMBIENTAL
77 10 18 00 : AUDITORÍA AMBIENTAL
77 10 19 00 : SERVICIOS DE INVESTIGACIÓN DE CONTAMINACIÓN
77 10 20 00 : SERVICIOS DE REPORTE AMBIENTAL
77 11 15 00 : SERVICIOS DE SEGURIDAD AMBIENTAL
77 12 15 00 : CONTAMINACIÓN DEL AIRE
77 12 16 00 : CONTAMINACIÓN DEL SUELO
77 12 17 00 : CONTAMINACIÓN DEL AGUA
77 13 17 00 : CONTAMINACIÓN DE SUSTANCIAS TÓXICAS
78 10 16 00 : TRANSPORTE DE CARGA POR FERROCARRIL
80 10 16 00 : GERENCIA DE PROYECTOS
80 11 16 00 : SERVICIOS DE PERSONAL TEMPORAL
81 10 15 00 : INGENIERÍA CIVIL Y ARQUITECTURA
81 10 16 00 : INGENIERÍA MECÁNICA
81 10 17 00 : INGENIERÍA ELÉCTRICA Y ELECTRÓNICA
81 10 22 00 : INGENIERÍA DE TRANSPORTE
81 11 18 00 : SERVICIOS DE SISTEMAS Y ADMINISTRACIÓN DE COMPONENTES DE SISTEMAS
81 14 18 00 : ADMINISTRACIÓN DE INSTALACIONES
82 10 15 00 : PUBLICIDAD IMPRESA
83 10 15 00 : SERVICIOS DE ACUEDUCTO Y ALCANTARILLADO
83 10 18 00 : SERVICIOS ELÉCTRICOS
83 10 19 00 : CONSERVACIÓN DE ENERGÍA
84 11 15 00 : SERVICIOS CONTABLES
95 10 15 00 : LOTES RESIDENCIALES

***** CONTINUA *****



Cámara de Comercio
del Huila

**CAMARA DE COMERCIO DEL HUILA
MANRIQUE SAAVEDRA CARLOS**

Fecha expedición: 2022/03/01 - 16:04:20 **** Recibo No. S001090640 **** Num. Operación. 99-USUPUBXX-20220301-0199

*** EXPEDIDO A TRAVES DEL SISTEMA VIRTUAL S.I.I. ***

95 10 16 00 : LOTES COMERCIALES
95 10 17 00 : LOTES INDUSTRIALES
95 10 18 00 : LOTES DE TERRENOS GUBERNAMENTALES
95 10 19 00 : TIERRAS AGRÍCOLAS
95 11 15 00 : VÍAS DE TRÁFICO LIMITADO
95 11 16 00 : VÍAS DE TRÁFICO ABIERTO
95 12 15 00 : EDIFICIOS Y ESTRUCTURAS COMERCIALES Y DE ENTRETENIMIENTO
95 12 16 00 : EDIFICIOS Y ESTRUCTURAS DE TRANSPORTE
95 12 17 00 : EDIFICIOS Y ESTRUCTURAS PÚBLICOS
95 12 18 00 : EDIFICIOS Y ESTRUCTURAS UTILITARIOS
95 12 19 00 : EDIFICIOS Y ESTRUCTURAS EDUCACIONALES Y DE ADMINISTRACIÓN
95 12 21 00 : EDIFICIOS Y ESTRUCTURAS DE ACOMODACIONES
95 12 23 00 : EDIFICIOS Y ESTRUCTURAS DE SALUD Y DEPORTIVAS
95 12 24 00 : EDIFICIOS Y ESTRUCTURAS INDUSTRIALES
95 12 25 00 : EDIFICIOS Y ESTRUCTURAS AGRÍCOLAS Y DE CULTIVOS Y PESCA
95 13 16 00 : EDIFICIOS Y ESTRUCTURAS COMERCIALES E INDUSTRIALES PORTÁTILES
95 13 17 00 : TIENDAS CARPAS Y ESTRUCTURAS DE MEMBRANA
95 14 16 00 : EDIFICIOS Y ESTRUCTURAS PREFABRICADOS RESIDENCIALES
93 14 17 00 : CULTURA
95 14 17 00 : EDIFICIOS Y ESTRUCTURAS PREFABRICADOS COMERCIALES E INDUSTRIALES

EXPERIENCIA No. 63 :

NÚMERO CONSECUTIVO DEL CONTRATO:067

CONTRATO CELEBRADO POR :3 - CONSORCIO O UNIÓN TEMPORAL

NOMBRE DEL CONTRATISTA :CONSORCIO CM INGENIEROS

NOMBRE DEL CONTRATANTE :MUNICIPIO DE EL AGRADO

VALOR CONTRATADO EN SMMLV :2463,04

PORCENTAJE DE PARTICIPACIÓN EN EL VALOR EJECUTADO EN CASO DE CONSORCIOS Y UNIONES TEMPORALES: 55%

SG FM CL PR - DESCRIPCIÓN

11 11 15 00 : BARRO Y TIERRA
11 11 16 00 : PIEDRA
11 11 17 00 : ARENA
11 11 18 00 : ARCILLAS
11 12 16 00 : MADERA
11 12 17 00 : PRODUCTOS SECUNDARIOS DE LA EXPLOTACIÓN FORESTAL
11 12 20 00 : PRODUCTOS DE MADERA DISEÑADOS
11 14 16 00 : DESECHOS NO METÁLICOS Y CHATARRA
11 19 16 00 : CHATARRA
11 19 17 00 : VIRUTAS
23 10 15 00 : MAQUINARIA PARA TRABAJAR MADERA, PIEDRA, CERÁMICA Y SIMILARES
23 23 12 00 : SIERRAS CIRCULARES Y ACCESORIOS
23 24 15 00 : MÁQUINAS CORTADORAS DE METALES
23 24 16 00 : HERRAMIENTAS CORTADORAS DE METALES
23 24 18 00 : MÁQUINAS TALADRADORAS DE METALES
23 24 19 00 : MÁQUINAS PERFORADORAS DE METALES
23 25 15 00 : MAQUINARIA PARA TUBULARES DOBLADOS
23 27 14 00 : MÁQUINAS SOLDADORAS
23 27 15 00 : MAQUINARIA DE SOLDADURA FUERTE
23 27 16 00 : MAQUINARIA DE SOLDADURA DÉBIL
23 27 17 00 : ACCESORIOS PARA SOLDAR, SOLDADURA FUERTE Y SOLDADURA DÉBIL
23 27 18 00 : SUMINISTROS PARA SOLDAR, SOLDADURA FUERTE Y SOLDADURA DÉBIL

***** CONTINUA *****



Cámara de Comercio
del Huila

**CAMARA DE COMERCIO DEL HUILA
MANRIQUE SAAVEDRA CARLOS**

Fecha expedición: 2022/03/01 - 16:04:20 **** Recibo No. S001090640 **** Num. Operación. 99-USUPUBXX-20220301-0199

*** EXPEDIDO A TRAVES DEL SISTEMA VIRTUAL S.I.I. ***

24 10 16 00 : EQUIPO DE IZAJE Y ACCESORIOS
24 10 20 00 : DISPOSICIÓN EN ESTANTES Y ALMACENAMIENTO
24 12 15 00 : CAJAS, BOLSAS Y SACOS PARA EMPAQUETADO
26 13 18 00 : EQUIPO DE CONTROL DE PRODUCCIÓN DE ENERGÍA
27 11 15 00 : HERRAMIENTAS DE CORTE Y ENGARZADO Y PUNZONES
27 11 16 00 : HERRAMIENTAS DE PERFILAR
27 11 17 00 : LLAVES INGLESAS Y GUÍAS
27 11 18 00 : HERRAMIENTAS DE MEDIDA Y BOCETAJE
27 11 19 00 : HERRAMIENTAS GRUESAS Y DE ACABADO
27 11 20 00 : HERRAMIENTAS MANUALES DE JARDINERÍA, AGRICULTURA Y FORESTACIÓN
27 11 21 00 : HERRAMIENTAS DE SUJECCIÓN Y FIJACIÓN
27 11 22 00 : HERRAMIENTAS DE ALBAÑILERÍA Y CONCRETO
27 11 24 00 : HERRAMIENTAS DE INSERCIÓN Y AJUSTE
27 11 25 00 : HERRAMIENTAS PARA APALANCAR Y CURVAR
27 11 27 00 : HERRAMIENTAS MECÁNICAS
27 11 30 00 : CEPILLOS
27 11 32 00 : JUEGOS DE HERRAMIENTAS
27 12 17 00 : ACCESORIOS DE TUBERÍA Y MANGA HIDRÁULICA
27 12 18 00 : HERRAMIENTAS HIDRÁULICAS
27 13 15 00 : HERRAMIENTAS NEUMÁTICAS
27 13 16 00 : ACCESORIOS DE AIRE Y CONECTORES
30 10 15 00 : ÁNGULOS
30 10 17 00 : VIGAS
30 10 36 00 : PRODUCTOS ESTRUCTURALES
30 11 16 00 : CEMENTO Y CAL
30 11 17 00 : YESOS
30 11 18 00 : AGREGADOS
30 11 19 00 : ELEMENTOS PARA REFORZAR CONCRETO
30 13 15 00 : BLOQUES
30 13 16 00 : LADRILLOS
30 13 17 00 : AZULEJOS Y BALDOSAS
30 14 16 00 : AISLAMIENTO ESPECIAL
30 14 17 00 : CAPAS DE SELLAMIENTO DE AISLAMIENTO
30 15 15 00 : MATERIAL PARA TEJADOS Y TECHOS
30 15 16 00 : ACCESORIOS PARA TEJADOS
30 15 17 00 : CANALONES DE TEJADO Y ACCESORIOS
30 15 18 00 : MATERIALES PARA REVESTIMIENTO DE PAREDES Y EXTERIOR
30 15 19 00 : MATERIALES Y PRODUCTOS PARA ACABADOS
30 15 20 00 : CERCADO
30 15 21 00 : SUPERFICIE
30 16 15 00 : MATERIALES PARA ACABADOS DE PAREDES
30 16 16 00 : MATERIALES PARA TECHOS
30 16 17 00 : SUELOS
30 16 18 00 : EBANISTERÍA
30 16 19 00 : MOLDEADO Y CARPINTERÍA MECÁNICA
30 16 20 00 : MOLDURAS Y CARPINTERÍA
30 16 21 00 : LAMINADOS INTERIORES
30 16 22 00 : MOSTRADORES
30 16 24 00 : MUROS DIVISORIOS
30 17 15 00 : PUERTAS
30 17 16 00 : VENTANAS
30 17 17 00 : PRODUCTOS DE CRISTAL

***** CONTINUA *****



*** EXPEDIDO A TRAVES DEL SISTEMA VIRTUAL S.I.I. ***

30 17 18 00 : CLARABOYAS
30 17 19 00 : MARCOS DE VENTANAS
30 17 20 00 : PUERTAS
30 17 21 00 : PUERTAS PARA GARAJE Y OPERADORES
30 18 17 00 : GRIFOS
30 18 18 00 : CABEZAS, CHORROS Y PARTES Y ACCESORIOS DE GRIFOS Y DUCHAS
30 19 15 00 : ESCALERAS Y ANDAMIOS
30 19 16 00 : ESCALERAS Y ACCESORIOS DE ANDAMIAJE
30 19 17 00 : COBERTIZOS Y REMOLQUES DE CONSTRUCCIÓN
30 19 18 00 : EQUIPOS Y MATERIALES PARA CONSTRUCCIONES TEMPORALES Y APOYO AL MANTENIM...
30 26 15 00 : BARRAS DE LATÓN
30 26 16 00 : LÁMINAS DE LATÓN
30 26 17 00 : LINGOTES, BANDAS, PALANQUILLAS Y ALAMBRES DE LATÓN
30 26 24 00 : LINGOTES, BANDAS, PALANQUILLAS Y ALAMBRES DE COBRE
30 26 45 00 : BARRAS DE ACERO INOXIDABLE
30 26 49 00 : BARRAS DE ALUMINIO
30 26 55 00 : LINGOTES, BANDAS, PALANQUILLAS Y ALAMBRES DE HIERRO
30 26 58 00 : BARRAS Y LÁMINAS PLÁSTICAS
30 26 59 00 : ALAMBRE Y BANDAS DE PLÁSTICO
30 26 63 00 : MATERIALES ESTRUCTURALES DE MADERA
31 15 22 00 : ALAMBRES NO ELÉCTRICOS DE HIERRO Y ACERO
31 16 15 00 : TORNILLOS
31 16 16 00 : PERNOS
31 16 17 00 : TUERCAS
31 16 18 00 : ARANDELAS
31 16 20 00 : CLAVOS
31 16 21 00 : ANCLAS
31 16 22 00 : REMACHES
31 16 23 00 : FERRETERÍA DE MONTAJE
31 16 24 00 : FIJADORES VARIOS
31 16 25 00 : SOPORTES Y PUNTALES
31 16 28 00 : FERRETERÍA EN GENERAL
31 16 29 00 : MORDAZAS
31 16 34 00 : REDES DE METAL Y ESTRUCTURAS DE CRIBADO
39 10 16 00 : LÁMPARAS Y BOMBILLAS
39 10 18 00 : COMPONENTES Y ACCESORIOS DE LÁMPARA
39 10 19 00 : BALASTOS DE LÁMPARAS Y TRANSFORMADORES DE LÁMPARAS
39 11 15 00 : ILUMINACIÓN DE INTERIORES Y ARTEFACTOS
39 11 16 00 : ILUMINACIÓN EXTERIOR Y ARTEFACTOS
39 11 18 00 : ACCESORIOS DE ILUMINACIÓN
39 11 25 00 : LUMINARIAS DE ESCENARIOS Y ESTUDIOS
39 12 10 00 : EQUIPAMIENTO PARA DISTRIBUCIÓN Y CONVERSIÓN DE ALIMENTACIÓN
39 12 11 00 : CENTROS DE CONTROL Y DISTRIBUCIÓN Y ACCESORIOS
39 12 13 00 : CUADROS, REGISTROS Y MENAJE PARA ELECTRICIDAD
39 12 14 00 : LENGUETAS DE CONEXIÓN, CONECTADORES Y TERMINALES
39 12 16 00 : DISPOSITIVOS Y ACCESORIOS PARA LA PROTECCIÓN DE CIRCUITOS
39 12 17 00 : FERRETERÍA ELÉCTRICA Y SUMINISTROS
39 12 22 00 : INTERRUPTORES ELÉCTRICOS Y ACCESORIOS
39 13 15 00 : MARCADORES DE ALAMBRE Y DISPOSITIVOS PARA MARCAR ALAMBRE
39 13 16 00 : DISPOSITIVOS DE PROTECCIÓN DE ALAMBRE
39 13 17 00 : CONDUCTOS ELÉCTRICOS, ELECTRODUCTOS Y CABLES AÉREOS
41 11 15 00 : INSTRUMENTOS DE MEDICIÓN DEL PESO

***** CONTINUA *****



Cámara de Comercio
del Huila

**CAMARA DE COMERCIO DEL HUILA
MANRIQUE SAAVEDRA CARLOS**

Fecha expedición: 2022/03/01 - 16:04:20 **** Recibo No. S001090640 **** Num. Operación. 99-USUPUBXX-20220301-0199

*** EXPEDIDO A TRAVES DEL SISTEMA VIRTUAL S.I.I. ***

41 11 16 00 : INSTRUMENTOS DE MEDIDA DE LONGITUD, ESPESOR O DISTANCIA
41 11 19 00 : INSTRUMENTOS INDICADORES Y DE REGISTRO
41 11 28 00 : EQUIPO E INSTRUMENTOS RELACIONADOS CON EL TRANSPORTE
41 11 39 00 : EQUIPO PARA MEDICIÓN DE SUELOS
41 11 45 00 : INSTRUMENTOS MECÁNICOS
47 10 15 00 : EQUIPO PARA EL TRATAMIENTO Y SUMINISTRO DE AGUA
72 10 15 00 : SERVICIOS DE APOYO PARA LA CONSTRUCCIÓN
72 10 29 00 : SERVICIOS DE MANTENIMIENTO Y REPARACIÓN DE INSTALACIONES
72 10 33 00 : SERVICIOS DE MANTENIMIENTO Y REPARACIÓN DE INFRAESTRUCTURA
72 11 11 00 : SERVICIOS DE CONSTRUCCIÓN DE UNIDADES MULTIFAMILIARES
72 12 11 00 : SERVICIOS DE CONSTRUCCIÓN DE EDIFICIOS COMERCIALES Y DE OFICINA
72 12 14 00 : SERVICIOS DE CONSTRUCCIÓN DE EDIFICIOS PÚBLICOS ESPECIALIZADOS
72 14 10 00 : SERVICIOS DE CONSTRUCCIÓN DE AUTOPISTAS Y CARRETERAS
72 14 11 00 : SERVICIOS DE CONSTRUCCIÓN Y REVESTIMIENTO Y PAVIMENTACIÓN DE INFRAEST...
72 14 13 00 : SERVICIO DE CONSTRUCCIÓN DE FACILIDADES ATLÉTICAS Y RECREATIVAS
72 14 14 00 : SERVICIOS DE CONSTRUCCIÓN Y REPARACIÓN DE FACILIDADES DE DETENCIÓN
72 14 15 00 : SERVICIOS DE PREPARACIÓN DE TIERRAS
72 14 16 00 : SERVICIOS DE CONSTRUCCIÓN DE SISTEMAS DE TRÁNSITO MASIVO
72 14 17 00 : SERVICIOS DE ALQUILER O ARRENDAMIENTO DE EQUIPO Y MAQUINARIA DE CONSTRU...
72 15 11 00 : SERVICIOS DE CONSTRUCCIÓN DE PLOMERÍA
72 15 14 00 : SERVICIOS DE CONSTRUCCIÓN DE RECUBRIMIENTOS DE MUROS
72 15 15 00 : SERVICIOS DE SISTEMAS ELÉCTRICOS
72 15 19 00 : SERVICIOS DE ALBAÑILERÍA Y MAMPOSTERÍA
72 15 20 00 : SERVICIOS DE PAÑETADO Y DRYWALL
72 15 25 00 : SERVICIOS DE INSTALACIÓN DE PISOS
72 15 27 00 : SERVICIOS DE INSTALACIÓN Y REPARACIÓN DE CONCRETO
72 15 29 00 : SERVICIOS DE MONTAJE DE ACERO ESTRUCTURAL
72 15 30 00 : SERVICIOS DE VIDRIOS Y VENTANERÍA
72 15 34 00 : SERVICIOS DE APAREJAMIENTO Y ANDAMIAJE
72 15 35 00 : SERVICIOS DE LIMPIEZA ESTRUCTURAL EXTERNA
77 10 15 00 : EVALUACIÓN DE IMPACTO AMBIENTAL
77 10 16 00 : PLANEACIÓN AMBIENTAL
77 10 17 00 : SERVICIOS DE ASESORÍA AMBIENTAL
77 10 18 00 : AUDITORÍA AMBIENTAL
77 10 19 00 : SERVICIOS DE INVESTIGACIÓN DE CONTAMINACIÓN
77 10 20 00 : SERVICIOS DE REPORTE AMBIENTAL
77 11 15 00 : SERVICIOS DE SEGURIDAD AMBIENTAL
77 11 16 00 : REHABILITACIÓN AMBIENTAL
80 10 16 00 : GERENCIA DE PROYECTOS
81 10 15 00 : INGENIERÍA CIVIL Y ARQUITECTURA
83 10 15 00 : SERVICIOS DE ACUEDUCTO Y ALCANTARILLADO
83 10 18 00 : SERVICIOS ELÉCTRICOS
83 10 19 00 : CONSERVACIÓN DE ENERGÍA
95 10 15 00 : LOTES RESIDENCIALES
95 10 16 00 : LOTES COMERCIALES
95 10 17 00 : LOTES INDUSTRIALES
95 10 18 00 : LOTES DE TERRENOS GUBERNAMENTALES
95 12 15 00 : EDIFICIOS Y ESTRUCTURAS COMERCIALES Y DE ENTRETENIMIENTO
95 12 17 00 : EDIFICIOS Y ESTRUCTURAS PÚBLICOS
95 12 18 00 : EDIFICIOS Y ESTRUCTURAS UTILITARIOS
95 12 19 00 : EDIFICIOS Y ESTRUCTURAS EDUCACIONALES Y DE ADMINISTRACIÓN
95 12 21 00 : EDIFICIOS Y ESTRUCTURAS DE ACOMODACIONES

***** CONTINUA *****



Cámara de Comercio
del Huila

**CAMARA DE COMERCIO DEL HUILA
MANRIQUE SAAVEDRA CARLOS**

Fecha expedición: 2022/03/01 - 16:04:20 **** Recibo No. S001090640 **** Num. Operación. 99-USUPUBXX-20220301-0199

*** EXPEDIDO A TRAVES DEL SISTEMA VIRTUAL S.I.I. ***

95 12 23 00 : EDIFICIOS Y ESTRUCTURAS DE SALUD Y DEPORTIVAS
95 12 24 00 : EDIFICIOS Y ESTRUCTURAS INDUSTRIALES
95 13 16 00 : EDIFICIOS Y ESTRUCTURAS COMERCIALES E INDUSTRIALES PORTÁTILES
95 13 17 00 : TIENDAS CARPAS Y ESTRUCTURAS DE MEMBRANA

EXPERIENCIA No.64 :

NÚMERO CONSECUTIVO DEL CONTRATO:068

CONTRATO CELEBRADO POR :3 - CONSORCIO O UNIÓN TEMPORAL

NOMBRE DEL CONTRATISTA :UT ARA CENTRO DE CONTROL

NOMBRE DEL CONTRATANTE :EDESA SA ESP

VALOR CONTRATADO EN SMMLV :16725,85

PORCENTAJE DE PARTICIPACIÓN EN EL VALOR EJECUTADO EN CASO DE CONSORCIOS Y UNIONES TEMPORALES: 20%

SG FM CL PR - DESCRIPCIÓN

72 15 28 00 : SERVICIOS DE PERFORACIÓN DE POZOS DE AGUA
72 15 29 00 : SERVICIOS DE MONTAJE DE ACERO ESTRUCTURAL
72 15 30 00 : SERVICIOS DE VIDRIOS Y VENTANERÍA
72 15 31 00 : SERVICIOS DE CONSTRUCCIÓN DE FACILIDADES ATLÉTICAS Y RECREATIVAS
72 15 32 00 :SERVICIOS DE RECUBRIMIENTO, IMPERMEABILIZACIÓN PROTECCIÓN CONTRA CLIM...
72 15 36 00 : SERVICIOS DE TERMINADO INTERIOR, DOTACIÓN Y REMODELACIÓN
72 15 39 00 : SERVICIO DE PREPARACIÓN DE OBRAS DE CONSTRUCCIÓN
72 15 40 00 : SERVICIOS DE EDIFICIOS ESPECIALIZADOS Y COMERCIOS
72 15 41 00 : SERVICIOS DE MANTENIMIENTO Y REPARACIÓN DE EQUIPO DE SISTEMAS DE DISTR...
72 15 42 00 : SERVICIOS DE MANTENIMIENTO Y REPARACIÓN DE INSTALACIÓN DE INSTRUMENTA...
72 15 43 00 : SERVICIOS DE MANTENIMIENTO Y REPARACIÓN DE EQUIPO MOTIVO Y GENERACIÓN...
72 15 44 00 : SERVICIOS DE MANTENIMIENTO Y FABRICACIÓN DE ACCESORIOS PARA TUBERÍAS
72 15 45 00 : SERVICIOS DE MANTENIMIENTO E INSTALACIÓN DE EQUIPO PESADO
73 15 21 00 : SERVICIOS DE MANTENIMIENTO Y REPARACIÓN DE EQUIPO DE MANUFACTURA
76 12 15 00 : RECOLECCIÓN Y DISPOSICIÓN DE BASURAS
76 12 16 00 : DISPOSICIÓN DE DESECHOS NO PELIGROSOS
76 12 17 00 : TRATAMIENTO DE DESECHOS LÍQUIDOS
76 12 19 00 : DISPOSICIÓN DE DESECHOS PELIGROSOS
76 12 20 00 : SERVICIOS DE BASURERO
77 10 16 00 : PLANEACIÓN AMBIENTAL
77 11 15 00 : SERVICIOS DE SEGURIDAD AMBIENTAL
77 11 16 00 : REHABILITACIÓN AMBIENTAL
77 12 17 00 : CONTAMINACIÓN DEL AGUA
77 13 17 00 : CONTAMINACIÓN DE SUSTANCIAS TÓXICAS
81 10 15 00 : INGENIERÍA CIVIL Y ARQUITECTURA
81 10 27 00 : SERVICIOS DE DISEÑO E INGENIERÍA DE SISTEMAS INSTRUMENTADOS DE CONTROL
81 14 18 00 : ADMINISTRACIÓN DE INSTALACIONES
82 10 15 00 : PUBLICIDAD IMPRESA
83 10 15 00 : SERVICIOS DE ACUEDUCTO Y ALCANTARILLADO
83 10 18 00 : SERVICIOS ELÉCTRICOS
83 10 19 00 : CONSERVACIÓN DE ENERGÍA
85 14 15 00 : CURANDEROS
93 15 15 00 : ADMINISTRACIÓN PÚBLICA
95 10 15 00 : LOTES RESIDENCIALES
95 10 16 00 : LOTES COMERCIALES
95 10 17 00 : LOTES INDUSTRIALES
95 10 18 00 : LOTES DE TERRENOS GUBERNAMENTALES
95 10 19 00 : TIERRAS AGRÍCOLAS

***** CONTINUA *****



Cámara de Comercio
del Huila

**CAMARA DE COMERCIO DEL HUILA
MANRIQUE SAAVEDRA CARLOS**

Fecha expedición: 2022/03/01 - 16:04:20 **** Recibo No. S001090640 **** Num. Operación. 99-USUPUBXX-20220301-0199

*** EXPEDIDO A TRAVES DEL SISTEMA VIRTUAL S.I.I. ***

95 11 15 00 : VÍAS DE TRÁFICO LIMITADO
95 11 16 00 : VÍAS DE TRÁFICO ABIERTO
95 12 15 00 : EDIFICIOS Y ESTRUCTURAS COMERCIALES Y DE ENTRETENIMIENTO
95 12 16 00 : EDIFICIOS Y ESTRUCTURAS DE TRANSPORTE
95 12 17 00 : EDIFICIOS Y ESTRUCTURAS PÚBLICOS
95 12 18 00 : EDIFICIOS Y ESTRUCTURAS UTILITARIOS
95 12 19 00 : EDIFICIOS Y ESTRUCTURAS EDUCACIONALES Y DE ADMINISTRACIÓN
95 12 21 00 : EDIFICIOS Y ESTRUCTURAS DE ACOMODACIONES
95 12 23 00 : EDIFICIOS Y ESTRUCTURAS DE SALUD Y DEPORTIVAS
95 12 24 00 : EDIFICIOS Y ESTRUCTURAS INDUSTRIALES
95 13 16 00 : EDIFICIOS Y ESTRUCTURAS COMERCIALES E INDUSTRIALES PORTÁTILES
95 13 17 00 : TIENDAS CARPAS Y ESTRUCTURAS DE MEMBRANA
10 15 17 00 : SEMILLAS Y PLÁNTULAS DE HIERBA Y FORRAJE
10 15 18 00 : SEMILLAS Y PLÁNTULAS DE ESPECIAS
10 15 19 00 : SEMILLAS, BULBOS, PLÁNTULAS Y ESQUEJES DE FLORES
10 15 20 00 : SEMILLAS Y ESQUEJES DE ÁRBOLES Y ARBUSTOS
10 16 15 00 : ÁRBOLES Y ARBUSTOS
10 16 16 00 : PLANTAS FLORALES
10 16 18 00 : PLANTAS SIN FLOR
10 17 15 00 : ABONOS ORGÁNICOS Y NUTRIENTES PARA PLANTAS
10 17 16 00 : ABONOS QUÍMICOS Y NUTRIENTES PARA PLANTAS
10 17 17 00 : HERBICIDAS
10 17 18 00 : ACONDICIONADORES DE SUELOS
10 19 15 00 : PESTICIDAS O REPELENTE DE PLAGAS
10 19 17 00 : DISPOSITIVOS PARA CONTROL DE PLAGAS
11 11 15 00 : BARRO Y TIERRA
11 11 16 00 : PIEDRA
11 11 17 00 : ARENA
11 11 18 00 : ARCILLAS
11 12 16 00 : MADERA
11 12 17 00 : PRODUCTOS SECUNDARIOS DE LA EXPLOTACIÓN FORESTAL
11 12 20 00 : PRODUCTOS DE MADERA DISEÑADOS
11 14 16 00 : DESECHOS NO METÁLICOS Y CHATARRA
20 12 11 00 : EQUIPO PARA CEMENTAR
20 12 14 00 : HERRAMIENTAS Y EQUIPO DE TERMINACIÓN
20 12 15 00 : HERRAMIENTAS CONVENCIONALES DE PERFORACIÓN
20 12 20 00 : EQUIPO DE PRUEBA Y ACCESORIOS
20 12 28 00 : EQUIPO Y PLATAFORMAS DE REACONDICIONAMIENTO Y PERFORACIÓN
20 12 30 00 : EQUIPO MULTILATERAL
20 14 10 00 : EQUIPO DE CABEZA DE POZO
20 14 29 00 : TANQUES Y RECIPIENTES ALMACENADORES
21 10 15 00 : MAQUINARIA AGRÍCOLA PARA PREPARACIÓN DEL SUELO
21 10 22 00 : MAQUINARIA Y EQUIPO PARA SILVICULTURA
22 10 15 00 : MAQUINARIA PARA TRABAJO DE DESMONTE
22 10 16 00 : EQUIPO DE PAVIMENTACIÓN
22 10 17 00 : COMPONENTES DE EQUIPO PESADO
22 10 18 00 : GRÚAS DE ELEVACIÓN
22 10 19 00 : MAQUINARIA Y ACCESORIOS DE CONSTRUCCIÓN DE EDIFICIOS
22 10 20 00 : EQUIPO Y MAQUINARIA DE DEMOLICIÓN DE EDIFICIOS
23 10 15 00 : MAQUINARIA PARA TRABAJAR MADERA, PIEDRA, CERÁMICA Y SIMILARES
23 23 13 00 : CANTEADORAS
23 27 18 00 : SUMINISTROS PARA SOLDAR, SOLDADURA FUERTE Y SOLDADURA DÉBIL

***** CONTINUA *****



Cámara de Comercio
del Huila

**CAMARA DE COMERCIO DEL HUILA
MANRIQUE SAAVEDRA CARLOS**

Fecha expedición: 2022/03/01 - 16:04:20 **** Recibo No. S001090640 **** Num. Operación. 99-USUPUBXX-20220301-0199

*** EXPEDIDO A TRAVES DEL SISTEMA VIRTUAL S.I.I. ***

24 10 15 00 : CAMIONES INDUSTRIALES
24 10 17 00 : TRANSPORTADORES Y ACCESORIOS
24 11 15 00 : BOLSAS
24 11 18 00 : TANQUES Y CILINDROS Y SUS ACCESORIOS
24 12 15 00 : CAJAS, BOLSAS Y SACOS PARA EMPAQUETADO
25 10 15 00 : VEHÍCULOS DE PASAJEROS
25 10 21 00 : CAMIONES TRACTORES
25 19 15 00 : SISTEMAS Y EQUIPO DE APOYO PARA TRANSPORTE AÉREO
25 19 17 00 : EQUIPO PARA EL MANTENIMIENTO DE VEHÍCULO
26 11 18 00 : COMPONENTES DE LA TRANSMISIÓN
25 12 15 00 : LOCOMOTORAS Y VAGONETAS ELÉCTRICAS
26 12 16 00 : CABLES ELÉCTRICOS Y ACCESORIOS
26 12 17 00 : CABLEADO PREFORMADO
26 13 15 00 : CENTRALES ELÉCTRICAS
26 13 16 00 : EQUIPO DE CRIBADO O ESTRUCTURAS DE TUBO DE ESCAPE
26 13 17 00 : EQUIPO DE DETECCIÓN O VIGILANCIA DE PRODUCCIÓN DE ENERGÍA
26 13 18 00 : EQUIPO DE CONTROL DE PRODUCCIÓN DE ENERGÍA
27 11 15 00 : HERRAMIENTAS DE CORTE Y ENGARZADO Y PUNZONES
27 11 16 00 : HERRAMIENTAS DE PERFILAR
27 11 17 00 : LLAVES INGLÉSAS Y GUÍAS
27 11 18 00 : HERRAMIENTAS DE MEDIDA Y BOCETAJE
27 11 19 00 : HERRAMIENTAS GRUESAS Y DE ACABADO
27 11 20 00 : HERRAMIENTAS MANUALES DE JARDINERÍA, AGRICULTURA Y FORESTACIÓN
27 11 21 00 : HERRAMIENTAS DE SUJECCIÓN Y FIJACIÓN
27 11 22 00 : HERRAMIENTAS DE ALBAÑILERÍA Y CONCRETO
27 11 23 00 : HERRAMIENTAS DE MARCAR
27 11 24 00 : HERRAMIENTAS DE INSERCIÓN Y AJUSTE
27 11 25 00 : HERRAMIENTAS PARA APALANCAR Y CURVAR
27 11 27 00 : HERRAMIENTAS MECÁNICAS
27 11 28 00 : CONEXIONES DE HERRAMIENTAS Y ACCESORIOS
27 11 29 00 : HERRAMIENTAS DISPENSADORAS
27 11 30 00 : CEPILLOS
27 11 31 00 : HERRAMIENTAS DE ARRASTRE
27 11 32 00 : JUEGOS DE HERRAMIENTAS
27 11 33 00 : HERRAMIENTAS MANUALES DE PRECISIÓN
30 10 15 00 : ÁNGULOS
30 10 17 00 : VIGAS
30 10 18 00 : CONDUCTOS
30 10 20 00 : HOJA
30 10 22 00 : PLANCHA
30 10 24 00 : VARILLAS
30 10 28 00 : PILOTAJE
30 10 29 00 : PILARES
30 10 31 00 : RIELES
30 10 32 00 : ENREJADO
30 10 35 00 : ALMA DE PANAL
30 10 36 00 : PRODUCTOS ESTRUCTURALES
30 10 37 00 : TRENZA
30 10 38 00 : FIBRAS Y FILAMENTOS MECÁNICOS
30 10 39 00 : EJES
30 11 15 00 : CONCRETO Y MORTEROS
30 11 16 00 : CEMENTO Y CAL

***** CONTINUA *****



Cámara de Comercio
del Huila

**CAMARA DE COMERCIO DEL HUILA
MANRIQUE SAAVEDRA CARLOS**

Fecha expedición: 2022/03/01 - 16:04:20 **** Recibo No. S001090640 **** Num. Operación. 99-USUPUBXX-20220301-0199

*** EXPEDIDO A TRAVES DEL SISTEMA VIRTUAL S.I.I. ***

30 11 17 00 : YESOS
30 11 18 00 : AGREGADOS
30 11 19 00 : ELEMENTOS PARA REFORZAR CONCRETO
30 12 15 00 : DERIVADOS BITUMINOSOS
30 12 16 00 : ASFALTOS
30 12 17 00 : MATERIALES DE CONSTRUCCIÓN DE CAMINOS Y CARRILERAS
30 12 18 00 : MATERIALES DE ARQUITECTURA PAISAJÍSTICA
30 12 19 00 : MATERIALES PARA ESTABILIZACIÓN Y REFUERZO DE SUELOS
30 13 15 00 : BLOQUES
30 13 16 00 : LADRILLOS
30 13 17 00 : AZULEJOS Y BALDOSAS
30 14 15 00 : AISLAMIENTO TÉRMICO
30 14 16 00 : AISLAMIENTO ESPECIAL
30 14 17 00 : CAPAS DE SELLAMIENTO DE AISLAMIENTO
30 15 15 00 : MATERIAL PARA TEJADOS Y TECHOS
30 15 16 00 : ACCESORIOS PARA TEJADOS
30 15 17 00 : CANALONES DE TEJADO Y ACCESORIOS
30 15 18 00 : MATERIALES PARA REVESTIMIENTO DE PAREDES Y EXTERIOR
30 15 19 00 : MATERIALES Y PRODUCTOS PARA ACABADOS
30 15 20 00 : CERCADO
30 15 21 00 : SUPERFICIE
30 16 15 00 : MATERIALES PARA ACABADOS DE PAREDES
30 16 17 00 : SUELOS
30 16 18 00 : EBANISTERÍA
30 16 19 00 : MOLDEADO Y CARPINTERÍA MECÁNICA
30 16 20 00 : MOLDURAS Y CARPINTERÍA
30 16 21 00 : LAMINADOS INTERIORES
30 16 22 00 : MOSTRADORES
30 16 23 00 : ACCESORIOS PARA GABINETES
30 16 24 00 : MUROS DIVISORIOS
30 17 15 00 : PUERTAS
30 17 16 00 : VENTANAS
30 17 18 00 : CLARABOYAS
30 17 19 00 : MARCOS DE VENTANAS
30 17 20 00 : PUERTAS
30 18 15 00 : PORCELANA SANITARIA
30 18 16 00 : INSTALACIONES RESIDENCIALES NO SANITARIAS
30 18 17 00 : GRIFOS
30 18 18 00 : CABEZAS, CHORROS Y PARTES Y ACCESORIOS DE GRIFOS Y DUCHAS
30 19 15 00 : ESCALERAS Y ANDAMIOS
30 19 16 00 : ESCALERAS Y ACCESORIOS DE ANDAMIAJE
30 19 17 00 : COBERTIZOS Y REMOLQUES DE CONSTRUCCIÓN
30 19 18 00 : EQUIPOS Y MATERIALES PARA CONSTRUCCIONES TEMPORALES Y APOYO AL MANTENIM...
30 26 15 00 : BARRAS DE LATÓN
30 26 16 00 : LÁMINAS DE LATÓN
30 26 17 00 : LINGOTES, BANDAS, PALANQUILLAS Y ALAMBRES DE LATÓN
30 26 54 00 : LÁMINAS DE HIERRO
30 26 63 00 : MATERIALES ESTRUCTURALES DE MADERA
31 16 15 00 : TORNILLOS
31 16 23 00 : FERRETERÍA DE MONTAJE
31 16 24 00 : FIJADORES VARIOS
31 16 25 00 : SOPORTES Y PUNTALES

***** CONTINUA *****



Cámara de Comercio
del Huila

**CAMARA DE COMERCIO DEL HUILA
MANRIQUE SAAVEDRA CARLOS**

Fecha expedición: 2022/03/01 - 16:04:20 **** Recibo No. S001090640 **** Num. Operación. 99-USUPUBXX-20220301-0199

*** EXPEDIDO A TRAVES DEL SISTEMA VIRTUAL S.I.I. ***

31 16 28 00 : FERRETERÍA EN GENERAL
31 16 34 00 : REDES DE METAL Y ESTRUCTURAS DE CRIBADO
31 20 15 00 : CINTA ADHESIVA
39 10 16 00 : LÁMPARAS Y BOMBILLAS
39 10 18 00 : COMPONENTES Y ACCESORIOS DE LÁMPARA
39 11 20 00 : PROYECTORES MÓVILES
39 12 18 00 : INSTALACIONES DE EDIFICIOS INTELIGENTES - IBI
40 14 16 00 : VÁLVULAS
40 17 17 00 : ADAPTADORES DE TUBOS
40 15 15 00 : BOMBAS
40 17 15 00 : TUBOS Y TUBERÍAS COMERCIALES
40 17 16 00 : TUBOS Y TUBERÍAS INDUSTRIALES
41 11 15 00 : INSTRUMENTOS DE MEDICIÓN DEL PESO
41 11 16 00 : INSTRUMENTOS DE MEDIDA DE LONGITUD, ESPESOR O DISTANCIA
41 11 19 00 : INSTRUMENTOS INDICADORES Y DE REGISTRO
41 11 28 00 : EQUIPO E INSTRUMENTOS RELACIONADOS CON EL TRANSPORTE
41 11 36 00 : EQUIPO DE MEDICIÓN Y COMPROBACIÓN ELÉCTRICA
41 11 39 00 : EQUIPO PARA MEDICIÓN DE SUELOS
41 11 45 00 : INSTRUMENTOS MECÁNICOS
41 11 53 00 : EQUIPO DE GENERACIÓN Y MEDICIÓN DE LUZ Y ONDAS
43 23 15 00 : SOFTWARE FUNCIONAL ESPECÍFICO DE LA EMPRESA
45 12 16 00 : ACCESORIOS PARA CÁMARAS
47 10 15 00 : EQUIPO PARA EL TRATAMIENTO Y SUMINISTRO DE AGUA
56 11 16 00 : SISTEMAS DE PANELES
56 11 17 00 : CASEGOOD Y SISTEMAS NO MODULARES
56 11 18 00 : MUEBLES INDEPENDIENTES
56 11 22 00 : SISTEMAS DE ESCRITORIOS
56 12 13 00 : ACCESORIOS DE INSTALACIONES EDUCATIVAS GENERALES
56 12 15 00 : MOBILIARIO GENERAL DE AULA
56 12 20 00 : MUEBLES DE LABORATORIO
60 10 49 00 : MATERIALES DE FÍSICA DE ELECTRICIDAD
60 12 11 00 : LIENZOS, PELÍCULAS, TABLEROS Y PAPELES DE ARTISTA
60 14 13 00 : SISTEMAS DE CONSTRUCCIÓN Y BLOQUES INFANTILES
70 13 15 00 : PROTECCIÓN DEL TERRENO Y DEL SUELO
70 13 16 00 : PREPARACIÓN DEL TERRENO Y DEL SUELO
70 13 17 00 : GESTIÓN DEL TERRENO Y DEL SUELO
71 10 16 00 : SERVICIOS MINEROS DE PERFORACIÓN Y VOLADURA
71 10 17 00 : EXTRACCIÓN
71 12 15 00 : SERVICIOS DE MEDIDA DE PERFORACIÓN
71 12 25 00 : SERVICIOS DE CONTROL DE GAS O AGUA
72 10 15 00 : SERVICIOS DE APOYO PARA LA CONSTRUCCIÓN
72 10 29 00 : SERVICIOS DE MANTENIMIENTO Y REPARACIÓN DE INSTALACIONES
72 10 33 00 : SERVICIOS DE MANTENIMIENTO Y REPARACIÓN DE INFRAESTRUCTURA
72 11 10 00 : SERVICIOS DE CONSTRUCCIÓN DE UNIDADES UNIFAMILIARES
72 12 11 00 : SERVICIOS DE CONSTRUCCIÓN DE EDIFICIOS COMERCIALES Y DE OFICINA
72 12 12 00 : SERVICIOS DE CONSTRUCCIÓN DE EDIFICIOS AGRÍCOLAS
72 12 14 00 : SERVICIOS DE CONSTRUCCIÓN DE EDIFICIOS PÚBLICOS ESPECIALIZADOS
72 12 15 00 : SERVICIOS DE CONSTRUCCIÓN DE PLANTAS INDUSTRIALES
72 14 10 00 : SERVICIOS DE CONSTRUCCIÓN DE AUTOPISTAS Y CARRETERAS
72 14 11 00 : SERVICIOS DE CONSTRUCCIÓN Y REVESTIMIENTO Y PAVIMENTACIÓN DE INFRAEST...
72 14 12 00 : SERVICIOS DE CONSTRUCCIÓN MARINA
72 14 13 00 : SERVICIO DE CONSTRUCCIÓN DE FACILIDADES ATLÉTICAS Y RECREATIVAS

***** CONTINUA *****



Cámara de Comercio
del Huila

**CAMARA DE COMERCIO DEL HUILA
MANRIQUE SAAVEDRA CARLOS**

Fecha expedición: 2022/03/01 - 16:04:20 **** Recibo No. S001090640 **** Num. Operación. 99-USUPUBXX-20220301-0199

*** EXPEDIDO A TRAVES DEL SISTEMA VIRTUAL S.I.I. ***

72 14 14 00 : SERVICIOS DE CONSTRUCCIÓN Y REPARACIÓN DE FACILIDADES DE DETENCIÓN
72 14 15 00 : SERVICIOS DE PREPARACIÓN DE TIERRAS
72 14 16 00 : SERVICIOS DE CONSTRUCCIÓN DE SISTEMAS DE TRÁNSITO MASIVO
72 14 17 00 : SERVICIOS DE ALQUILER O ARRENDAMIENTO DE EQUIPO Y MAQUINARIA DE CONSTRU...
72 15 11 00 : SERVICIOS DE CONSTRUCCIÓN DE PLOMERÍA
72 15 13 00 : SERVICIOS DE PINTURA E INSTALACIÓN DE PAPEL DE COLGADURA
72 15 14 00 : SERVICIOS DE CONSTRUCCIÓN DE RECUBRIMIENTOS DE MUROS
72 15 15 00 : SERVICIOS DE SISTEMAS ELÉCTRICOS
72 15 16 00 : SERVICIOS DE SISTEMAS ESPECIALIZADOS DE COMUNICACIÓN
72 15 17 00 : SERVICIOS DE INSTALACIÓN DE SISTEMAS DE SEGURIDAD FÍSICA E INDUSTRIAL
72 15 18 00 : SERVICIOS DE MANTENIMIENTO Y REPARACIÓN DE INSTALACIÓN DE MÁQUINAS
72 15 19 00 : SERVICIOS DE ALBAÑILERÍA Y MAMPOSTERÍA
72 15 20 00 : SERVICIOS DE PAÑETADO Y DRYWALL
72 15 21 00 : SERVICIOS ACÚSTICOS Y DE AISLAMIENTO
72 15 22 00 : SERVICIOS DE BALDOSAS TERRAZO Y MÁRMOL Y MOSAICOS
72 15 23 00 : SERVICIOS DE CARPINTERÍA
72 15 24 00 : SERVICIOS DE MONTAJE E INSTALACIÓN DE VENTANAS Y PUERTAS
72 15 25 00 : SERVICIOS DE INSTALACIÓN DE PISOS
72 15 26 00 : SERVICIOS DE TECHADO Y PAREDES EXTERNAS Y LÁMINAS DE METAL
72 15 27 00 : SERVICIOS DE INSTALACIÓN Y REPARACIÓN DE CONCRETO
46 17 16 00 : EQUIPO DE VIGILANCIA Y DETECCIÓN
71 12 16 00 : SERVICIOS DE PERFORACIÓN DEL POZO PETROLERO
71 12 21 00 : SERVICIOS DE CONTROL DE ARENA DEL CAMPO PETROLERO
77 10 15 00 : EVALUACIÓN DE IMPACTO AMBIENTAL
77 12 15 00 : CONTAMINACIÓN DEL AIRE
77 12 16 00 : CONTAMINACIÓN DEL SUELO
39 12 11 00 : CENTROS DE CONTROL Y DISTRIBUCIÓN Y ACCESORIOS
26 11 15 00 : TRANSMISIÓN DE ENERGÍA CINÉTICA
32 15 19 00 : DISPOSITIVOS DE AUTOMATIZACIÓN DE CONTROL DE LA CONECTIVIDAD
92 12 17 00 : SERVICIOS DE SISTEMAS DE SEGURIDAD
25 19 18 00 : EQUIPO DE MEDICIÓN Y PRUEBA DE VEHÍCULOS
32 15 20 00 : CONTROL DE PROCESOS O SISTEMAS EMPAQUETADOS DE AUTOMATIZACIÓN
72 12 10 00 : SERVICIOS DE CONSTRUCCIÓN DE EDIFICIOS INDUSTRIALES Y BODEGAS NUEVAS
72 12 13 00 : SERVICIOS DE CONSTRUCCIÓN DE TALLERES AUTOMOTRICES Y ESTACIONES DE SER...
72 15 12 00 : SERVICIOS DE CONSTRUCCIÓN Y MANTENIMIENTO DE HVAC CALEFACCIÓN Y ENFRI...
72 15 10 00 : SERVICIOS DE CONSTRUCCIÓN Y MANTENIMIENTO DE CALDERAS Y HORNOS
81 10 16 00 : INGENIERÍA MECÁNICA
81 10 17 00 : INGENIERÍA ELÉCTRICA Y ELECTRÓNICA
73 17 15 00 : MANUFACTURA DE BIENES ELÉCTRICOS
81 10 24 00 : INGENIERÍA DE TRANSMISIÓN DE ENERGÍA ELÉCTRICA
24 14 15 00 : SUMINISTROS PARA SEGURIDAD Y PROTECCIÓN
20 14 22 00 : CALENTADORES DE LÍNEA
41 10 42 00 : EQUIPO Y SUMINISTROS DE PURIFICACIÓN DE AGUA PARA LABORATORIO
39 12 22 00 : INTERRUPTORES ELÉCTRICOS Y ACCESORIOS
39 12 17 00 : FERRETERÍA ELÉCTRICA Y SUMINISTROS
72 15 35 00 : SERVICIOS DE LIMPIEZA ESTRUCTURAL EXTERNA
72 15 37 00 : SERVICIOS DE INSTALACIÓN, MANTENIMIENTO Y REPARACIÓN DE EQUIPOS Y CON...

EXPERIENCIA No.65 :

NÚMERO CONSECUTIVO DEL CONTRATO:069

CONTRATO CELEBRADO POR :3 - CONSORCIO O UNIÓN TEMPORAL

NOMBRE DEL CONTRATISTA :CONSORCIO AIPE 2010

***** CONTINUA *****



Cámara de Comercio
del Huila

**CAMARA DE COMERCIO DEL HUILA
MANRIQUE SAAVEDRA CARLOS**

Fecha expedición: 2022/03/01 - 16:04:20 **** Recibo No. S001090640 **** Num. Operación. 99-USUPUBXX-20220301-0199

*** EXPEDIDO A TRAVES DEL SISTEMA VIRTUAL S.I.I. ***

NOMBRE DEL CONTRATANTE :MUNICIPIO DE AIPE

VALOR CONTRATADO EN SMMLV :6831,47

PORCENTAJE DE PARTICIPACIÓN EN EL VALOR EJECUTADO EN CASO DE CONSORCIOS Y UNIONES TEMPORALES: 10%

SG FM CL PR - DESCRIPCIÓN

10 15 17 00 : SEMILLAS Y PLÁNTULAS DE HIERBA Y FORRAJE
10 15 18 00 : SEMILLAS Y PLÁNTULAS DE ESPECIAS
10 15 19 00 : SEMILLAS, BULBOS, PLÁNTULAS Y ESQUEJES DE FLORES
10 15 20 00 : SEMILLAS Y ESQUEJES DE ÁRBOLES Y ARBUSTOS
10 16 15 00 : ÁRBOLES Y ARBUSTOS
10 16 16 00 : PLANTAS FLORALES
10 16 18 00 : PLANTAS SIN FLOR
10 17 15 00 : ABONOS ORGÁNICOS Y NUTRIENTES PARA PLANTAS
10 17 16 00 : ABONOS QUÍMICOS Y NUTRIENTES PARA PLANTAS
10 17 17 00 : HERBICIDAS
10 17 18 00 : ACONDICIONADORES DE SUELOS
10 19 15 00 : PESTICIDAS O REPELENTE DE PLAGAS
10 19 17 00 : DISPOSITIVOS PARA CONTROL DE PLAGAS
11 10 17 00 : METALES DE BASE
11 11 15 00 : BARRO Y TIERRA
11 11 16 00 : PIEDRA
11 11 17 00 : ARENA
11 11 18 00 : ARCILLAS
11 12 16 00 : MADERA
11 12 17 00 : PRODUCTOS SECUNDARIOS DE LA EXPLOTACIÓN FORESTAL
11 12 20 00 : PRODUCTOS DE MADERA DISEÑADOS
11 14 16 00 : DESECHOS NO METÁLICOS Y CHATARRA
11 16 21 00 : TEJIDOS O TELAS ESPECIALES
11 19 16 00 : CHATARRA
11 19 17 00 : VIRUTAS
12 16 23 00 : AGENTES DE CURACIÓN
12 16 43 00 : CONTROLADORES DE HIERRO
12 16 50 00 : AGENTES ANTI ENCOGIMIENTO
20 11 17 00 : ACCESORIOS DE PERFORACIÓN Y EXPLOTACIÓN
20 12 11 00 : EQUIPO PARA CEMENTAR
20 12 13 00 : EQUIPO DE CONTROL DE ARENA
20 12 14 00 : HERRAMIENTAS Y EQUIPO DE TERMINACIÓN
20 12 15 00 : HERRAMIENTAS CONVENCIONALES DE PERFORACIÓN
20 12 20 00 : EQUIPO DE PRUEBA Y ACCESORIOS
20 12 22 00 : EQUIPO DE PRUEBA DEL POZO
20 12 23 00 : EQUIPO DE SLICKLINE - CABLE DE RECUPERACIÓN
20 12 27 00 : MERCANCÍA TUBULAR PARA CAMPO PETROLERO
20 12 28 00 : EQUIPO Y PLATAFORMAS DE REACONDICIONAMIENTO Y PERFORACIÓN
20 12 30 00 : EQUIPO MULTILATERAL
20 14 10 00 : EQUIPO DE CABEZA DE POZO
20 14 13 00 : ANCLAS Y BOMBAS DE CHORRO DE BARRENAS HACIA ABAJO
20 14 14 00 : ACCESORIOS DE PRODUCCIÓN DE BARRENAS HACIA ABAJO
20 14 29 00 : TANQUES Y RECIPIENTES ALMACENADORES
21 10 15 00 : MAQUINARIA AGRÍCOLA PARA PREPARACIÓN DEL SUELO
21 10 22 00 : MAQUINARIA Y EQUIPO PARA SILVICULTURA
22 10 15 00 : MAQUINARIA PARA TRABAJO DE DESMONTE
22 10 16 00 : EQUIPO DE PAVIMENTACIÓN

***** CONTINUA *****



*** EXPEDIDO A TRAVES DEL SISTEMA VIRTUAL S.I.I. ***

22 10 17 00 : COMPONENTES DE EQUIPO PESADO
22 10 18 00 : GRÚAS DE ELEVACIÓN
22 10 19 00 : MAQUINARIA Y ACCESORIOS DE CONSTRUCCIÓN DE EDIFICIOS
22 10 20 00 : EQUIPO Y MAQUINARIA DE DEMOLICIÓN DE EDIFICIOS
23 10 15 00 : MAQUINARIA PARA TRABAJAR MADERA, PIEDRA, CERÁMICA Y SIMILARES
23 19 10 00 : MEZCLADORES POR TANDAS
23 24 23 00 : TORNOS Y CENTROS DE TORNEADO
23 27 14 00 : MÁQUINAS SOLDADORAS
24 10 15 00 : CAMIONES INDUSTRIALES
24 10 17 00 : TRANSPORTADORES Y ACCESORIOS
24 11 15 00 : BOLSAS
24 11 18 00 : TANQUES Y CILINDROS Y SUS ACCESORIOS
24 12 15 00 : CAJAS, BOLSAS Y SACOS PARA EMPAQUETADO
24 12 20 00 : BOTELLAS
24 14 16 00 : SUMINISTROS DE ACOLCHADOS
25 10 15 00 : VEHÍCULOS DE PASAJEROS
25 10 21 00 : CAMIONES TRACTORES
25 10 19 00 : VEHÍCULOS ESPECIALIZADOS O DE RECREO
25 17 22 00 : PUERTAS PARA VEHÍCULOS
25 19 15 00 : SISTEMAS Y EQUIPO DE APOYO PARA TRANSPORTE AÉREO
26 13 15 00 : CENTRALES ELÉCTRICAS
27 11 15 00 : HERRAMIENTAS DE CORTE Y ENGARZADO Y PUNZONES
27 11 18 00 : HERRAMIENTAS DE MEDIDA Y BOCETAJE
27 11 21 00 : HERRAMIENTAS DE SUJECCIÓN Y FIJACIÓN
27 11 22 00 : HERRAMIENTAS DE ALBAÑILERÍA Y CONCRETO
27 11 24 00 : HERRAMIENTAS DE INSERCIÓN Y AJUSTE
27 11 27 00 : HERRAMIENTAS MECÁNICAS
27 11 30 00 : CEPILLOS
27 11 31 00 : HERRAMIENTAS DE ARRASTRE
27 11 32 00 : JUEGOS DE HERRAMIENTAS
27 11 33 00 : HERRAMIENTAS MANUALES DE PRECISIÓN
30 10 15 00 : ÁNGULOS
30 10 17 00 : VIGAS
30 10 18 00 : CONDUCTOS
30 10 20 00 : HOJA
30 10 22 00 : PLANCHA
30 10 24 00 : VARILLAS
30 10 36 00 : PRODUCTOS ESTRUCTURALES
30 11 15 00 : CONCRETO Y MORTEROS
30 11 16 00 : CEMENTO Y CAL
30 11 18 00 : AGREGADOS
30 11 19 00 : ELEMENTOS PARA REFORZAR CONCRETO
30 12 16 00 : ASFALTOS
30 12 17 00 : MATERIALES DE CONSTRUCCIÓN DE CAMINOS Y CARRILERAS
30 12 18 00 : MATERIALES DE ARQUITECTURA PAISAJÍSTICA
30 12 19 00 : MATERIALES PARA ESTABILIZACIÓN Y REFUERZO DE SUELOS
30 13 15 00 : BLOQUES
30 13 16 00 : LADRILLOS
30 13 17 00 : AZULEJOS Y BALDOSAS
30 14 15 00 : AISLAMIENTO TÉRMICO
30 14 16 00 : AISLAMIENTO ESPECIAL
30 14 17 00 : CAPAS DE SELLAMIENTO DE AISLAMIENTO

***** CONTINUA *****



Cámara de Comercio
del Huila

**CAMARA DE COMERCIO DEL HUILA
MANRIQUE SAAVEDRA CARLOS**

Fecha expedición: 2022/03/01 - 16:04:20 **** Recibo No. S001090640 **** Num. Operación. 99-USUPUBXX-20220301-0199

*** EXPEDIDO A TRAVES DEL SISTEMA VIRTUAL S.I.I. ***

30 15 15 00 : MATERIAL PARA TEJADOS Y TECHOS
30 15 16 00 : ACCESORIOS PARA TEJADOS
30 15 17 00 : CANALONES DE TEJADO Y ACCESORIOS
30 15 18 00 : MATERIALES PARA REVESTIMIENTO DE PAREDES Y EXTERIOR
30 15 19 00 : MATERIALES Y PRODUCTOS PARA ACABADOS
30 15 20 00 : CERCADO
30 15 21 00 : SUPERFICIE
30 16 16 00 : MATERIALES PARA TECHOS
30 16 19 00 : MOLDEADO Y CARPINTERÍA MECÁNICA
30 17 16 00 : VENTANAS
30 17 19 00 : MARCOS DE VENTANAS
30 17 20 00 : PUERTAS
30 19 15 00 : ESCALERAS Y ANDAMIOS
30 19 18 00 : EQUIPOS Y MATERIALES PARA CONSTRUCCIONES TEMPORALES Y APOYO AL MANTENIM...
30 26 16 00 : LÁMINAS DE LATÓN
30 26 17 00 : LINGOTES, BANDAS, PALANQUILLAS Y ALAMBRES DE LATÓN
30 26 53 00 : BARRAS DE HIERRO
30 26 55 00 : LINGOTES, BANDAS, PALANQUILLAS Y ALAMBRES DE HIERRO
31 10 16 00 : MOLDEOS EN ARENA
31 15 20 00 : CABLE DE SEGURIDAD
31 15 21 00 : CORDONES
31 16 15 00 : TORNILLOS
31 16 16 00 : PERNOS
31 16 17 00 : TUERCAS
31 16 18 00 : ARANDELAS
31 16 21 00 : ANCLAS
31 16 24 00 : FIJADORES VARIOS
31 16 29 00 : MORDAZAS
31 16 30 00 : EMBRAGUES
31 16 34 00 : REDES DE METAL Y ESTRUCTURAS DE CRIBADO
31 18 17 00 : EMBALAJES Y EMPAQUETADURAS
31 20 15 00 : CINTA ADHESIVA
31 21 17 00 : ACABADOS EN GENERAL
31 25 15 00 : ACTIVADORES
31 42 15 00 : SELLOS SINTERIZADOS
32 15 19 00 : DISPOSITIVOS DE AUTOMATIZACIÓN DE CONTROL DE LA CONECTIVIDAD
39 11 15 00 : ILUMINACIÓN DE INTERIORES Y ARTEFACTOS
39 11 16 00 : ILUMINACIÓN EXTERIOR Y ARTEFACTOS
39 11 19 00 : SEÑALIZACIÓN E ILUMINACIÓN DE EMPLAZAMIENTOS PELIGROSOS
39 12 11 00 : CENTROS DE CONTROL Y DISTRIBUCIÓN Y ACCESORIOS
39 12 13 00 : CUADROS, REGISTROS Y MENAJE PARA ELECTRICIDAD
39 12 18 00 : INSTALACIONES DE EDIFICIOS INTELIGENTES - IBI
39 12 22 00 : INTERRUPTORES ELÉCTRICOS Y ACCESORIOS
39 13 15 00 : MARCADORES DE ALAMBRE Y DISPOSITIVOS PARA MARCAR ALAMBRE
40 10 15 00 : VENTILACIÓN
40 14 16 00 : VÁLVULAS
40 14 17 00 : MATERIAL DE FERRETERÍA Y ACCESORIOS
40 16 15 00 : FILTROS
40 16 18 00 : MEDIOS DE FILTRADO
40 17 15 00 : TUBOS Y TUBERÍAS COMERCIALES
40 17 16 00 : TUBOS Y TUBERÍAS INDUSTRIALES
40 17 17 00 : ADAPTADORES DE TUBOS

***** CONTINUA *****



*** EXPEDIDO A TRAVES DEL SISTEMA VIRTUAL S.I.I. ***

40 17 19 00 : BRIDAS DE RESPALDO PARA TUBOS
40 17 20 00 : DEFLECTORES PARA TUBOS
40 17 22 00 : BRIDAS CIEGAS PARA TUBOS
40 17 24 00 : TAPAS PARA TUBOS
40 17 25 00 : CONECTORES DE TUBOS
40 17 27 00 : CRUCES DE TUBOS
40 17 28 00 : CODOS DE TUBOS
40 17 29 00 : UNIONES DE EXTENSIÓN DE TUBOS
40 17 34 00 : BRIDAS DE PLATO
40 17 35 00 : TAPONES PARA TUBOS
40 17 36 00 : ACOPLAMIENTOS REDUCTORES PARA TUBOS
40 17 37 00 : BRIDAS REDUCTORAS PARA TUBOS
40 17 38 00 : ABRAZADERAS DE REPARACIÓN PARA TUBOS
40 17 39 00 : DISCO DE RUPTURA PARA TUBOS
40 17 40 00 : BRIDA DESLIZANTE PARA TUBOS
40 17 41 00 : BRIDA ENCAJADA POR SOLDADURA PARA TUBOS
40 17 43 00 : ESPACIADORES PARA TUBOS
40 17 46 00 : T PARA TUBOS
40 17 47 00 : BRIDA ROSCADA PARA TUBOS
40 17 49 00 : UNIONES PARA TUBOS
40 17 52 00 : Y DE CONEXIÓN PARA TUBOS
40 18 21 00 : TUBOS DE LATÓN SIN UNIONES
41 10 17 00 : EQUIPO DE PERFORACIÓN, AMOLADURA, CORTE, TRITURACIÓN Y Prensado PARA ...
41 10 34 00 : EQUIPO DE ACONDICIONAMIENTO AMBIENTAL PARA LABORATORIO
41 11 15 00 : INSTRUMENTOS DE MEDICIÓN DEL PESO
41 11 16 00 : INSTRUMENTOS DE MEDIDA DE LONGITUD, ESPESOR O DISTANCIA
41 11 25 00 : INSTRUMENTOS DE MEDICIÓN Y OBSERVACIÓN DEL CAUDAL DE FLUIDOS
41 11 39 00 : EQUIPO PARA MEDICIÓN DE SUELOS
41 11 46 00 : INSTRUMENTOS DE VERIFICACIÓN DE METALES, METALURGIA Y MATERIALES ESTRU...
42 23 15 00 : SUMINISTROS Y EQUIPO DE ALIMENTACIÓN ENTERAL
44 10 17 00 : ACCESORIOS PARA IMPRESORAS, FOTOCOPIADORAS Y APARATOS DE FAX
46 17 15 00 : CERRADURAS, ELEMENTOS DE SEGURIDAD Y ACCESORIOS
47 10 15 00 : EQUIPO PARA EL TRATAMIENTO Y SUMINISTRO DE AGUA
50 41 70 00 : VEGETALES NOMINANT
52 14 15 00 : ELECTRODOMÉSTICOS PARA COCINA
56 11 16 00 : SISTEMAS DE PANELES
56 11 22 00 : SISTEMAS DE ESCRITORIOS
60 10 22 00 : MATERIALES DE RECURSOS DE FONÉTICA Y ACCESORIOS
60 10 49 00 : MATERIALES DE FÍSICA DE ELECTRICIDAD
60 14 13 00 : SISTEMAS DE CONSTRUCCIÓN Y BLOQUES INFANTILES
70 11 15 00 : PLANTAS Y ÁRBOLES ORNAMENTALES
70 11 16 00 : PLANTAS DE FLOR
70 11 17 00 : PARQUES, JARDINES Y HUERTOS
70 13 15 00 : PROTECCIÓN DEL TERRENO Y DEL SUELO
70 13 16 00 : PREPARACIÓN DEL TERRENO Y DEL SUELO
70 13 17 00 : GESTIÓN DEL TERRENO Y DEL SUELO
70 15 15 00 : GESTIÓN DE CULTIVOS FORESTALES
70 15 16 00 : INDUSTRIA FORESTAL
70 15 17 00 : COSECHA FORESTAL
70 15 18 00 : SERVICIOS DE CONSERVACIÓN FORESTAL
70 15 19 00 : RECURSOS FORESTALES
70 16 15 00 : FAUNA

***** CONTINUA *****



Cámara de Comercio
del Huila

**CAMARA DE COMERCIO DEL HUILA
MANRIQUE SAAVEDRA CARLOS**

Fecha expedición: 2022/03/01 - 16:04:20 **** Recibo No. S001090640 **** Num. Operación. 99-USUPUBXX-20220301-0199

*** EXPEDIDO A TRAVES DEL SISTEMA VIRTUAL S.I.I. ***

70 16 16 00 : FLORA
70 16 17 00 : ECOSISTEMAS
70 17 15 00 : DESARROLLO
70 17 16 00 : VIGILANCIA
70 17 17 00 : RIEGO
70 17 18 00 : SERVICIOS DE DRENAJE
71 12 11 00 : SERVICIOS DE TUBERÍA ADUJADA
71 12 15 00 : SERVICIOS DE MEDIDA DE PERFORACIÓN
71 16 14 00 : SERVICIOS DE MANEJO DE PROYECTOS DEL CAMPO PETROLERO
72 10 15 00 : SERVICIOS DE APOYO PARA LA CONSTRUCCIÓN
72 10 29 00 : SERVICIOS DE MANTENIMIENTO Y REPARACIÓN DE INSTALACIONES
72 10 33 00 : SERVICIOS DE MANTENIMIENTO Y REPARACIÓN DE INFRAESTRUCTURA
72 11 10 00 : SERVICIOS DE CONSTRUCCIÓN DE UNIDADES UNIFAMILIARES
72 11 11 00 : SERVICIOS DE CONSTRUCCIÓN DE UNIDADES MULTIFAMILIARES
72 12 11 00 : SERVICIOS DE CONSTRUCCIÓN DE EDIFICIOS COMERCIALES Y DE OFICINA
72 12 12 00 : SERVICIOS DE CONSTRUCCIÓN DE EDIFICIOS AGRÍCOLAS
72 12 14 00 : SERVICIOS DE CONSTRUCCIÓN DE EDIFICIOS PÚBLICOS ESPECIALIZADOS
72 12 15 00 : SERVICIOS DE CONSTRUCCIÓN DE PLANTAS INDUSTRIALES
72 14 10 00 : SERVICIOS DE CONSTRUCCIÓN DE AUTOPISTAS Y CARRETERAS
72 14 11 00 : SERVICIOS DE CONSTRUCCIÓN Y REVESTIMIENTO Y PAVIMENTACIÓN DE INFRAEST...
72 14 12 00 : SERVICIOS DE CONSTRUCCIÓN MARINA
72 14 13 00 : SERVICIO DE CONSTRUCCIÓN DE FACILIDADES ATLÉTICAS Y RECREATIVAS
72 14 14 00 : SERVICIOS DE CONSTRUCCIÓN Y REPARACIÓN DE FACILIDADES DE DETENCIÓN
72 14 15 00 : SERVICIOS DE PREPARACIÓN DE TIERRAS
72 14 16 00 : SERVICIOS DE CONSTRUCCIÓN DE SISTEMAS DE TRÁNSITO MASIVO
72 14 17 00 : SERVICIOS DE ALQUILER O ARRENDAMIENTO DE EQUIPO Y MAQUINARIA DE CONSTRU...
72 15 11 00 : SERVICIOS DE CONSTRUCCIÓN DE PLOMERÍA
72 15 12 00 : SERVICIOS DE CONSTRUCCIÓN Y MANTENIMIENTO DE HVAC CALEFACCIÓN Y ENFRI...
72 15 13 00 : SERVICIOS DE PINTURA E INSTALACIÓN DE PAPEL DE COLGADURA
72 15 14 00 : SERVICIOS DE CONSTRUCCIÓN DE RECUBRIMIENTOS DE MUROS
72 15 15 00 : SERVICIOS DE SISTEMAS ELÉCTRICOS
72 15 16 00 : SERVICIOS DE SISTEMAS ESPECIALIZADOS DE COMUNICACIÓN
72 15 17 00 : SERVICIOS DE INSTALACIÓN DE SISTEMAS DE SEGURIDAD FÍSICA E INDUSTRIAL
72 15 19 00 : SERVICIOS DE ALBAÑILERÍA Y MAMPOSTERÍA
72 15 20 00 : SERVICIOS DE PAÑETADO Y DRYWALL
72 15 21 00 : SERVICIOS ACÚSTICOS Y DE AISLAMIENTO
72 15 22 00 : SERVICIOS DE BALDOSAS TERRAZO Y MÁRMOL Y MOSAICOS
72 15 23 00 : SERVICIOS DE CARPINTERÍA
72 15 24 00 : SERVICIOS DE MONTAJE E INSTALACIÓN DE VENTANAS Y PUERTAS
72 15 25 00 : SERVICIOS DE INSTALACIÓN DE PISOS
72 15 26 00 : SERVICIOS DE TECHADO Y PAREDES EXTERNAS Y LÁMINAS DE METAL
72 15 27 00 : SERVICIOS DE INSTALACIÓN Y REPARACIÓN DE CONCRETO
72 15 28 00 : SERVICIOS DE PERFORACIÓN DE POZOS DE AGUA
72 15 29 00 : SERVICIOS DE MONTAJE DE ACERO ESTRUCTURAL
72 15 30 00 : SERVICIOS DE VIDRIOS Y VENTANERÍA
72 15 31 00 : SERVICIOS DE CONSTRUCCIÓN DE FACILIDADES ATLÉTICAS Y RECREATIVAS
72 15 32 00 : SERVICIOS DE RECUBRIMIENTO, IMPERMEABILIZACIÓN PROTECCIÓN CONTRA CLIM...
72 15 33 00 : SERVICIOS DE MANTENIMIENTO E INSTALACIÓN DE EQUIPO DE ESTACIÓN DE SER...
72 15 34 00 : SERVICIOS DE APAREJAMIENTO Y ANDAMIAJE
72 15 35 00 : SERVICIOS DE LIMPIEZA ESTRUCTURAL EXTERNA
72 15 36 00 : SERVICIOS DE TERMINADO INTERIOR, DOTACIÓN Y REMODELACIÓN
72 15 37 00 : SERVICIOS DE INSTALACIÓN, MANTENIMIENTO Y REPARACIÓN DE EQUIPOS Y CON...

***** CONTINUA *****



Cámara de Comercio
del Huila

**CAMARA DE COMERCIO DEL HUILA
MANRIQUE SAAVEDRA CARLOS**

Fecha expedición: 2022/03/01 - 16:04:20 **** Recibo No. S001090640 **** Num. Operación. 99-USUPUBXX-20220301-0199

*** EXPEDIDO A TRAVES DEL SISTEMA VIRTUAL S.I.I. ***

72 15 39 00 : SERVICIO DE PREPARACIÓN DE OBRAS DE CONSTRUCCIÓN
72 15 40 00 : SERVICIOS DE EDIFICIOS ESPECIALIZADOS Y COMERCIOS
72 15 42 00 : SERVICIOS DE MANTENIMIENTO Y REPARACIÓN DE INSTALACIÓN DE INSTRUMENTA...
72 15 44 00 : SERVICIOS DE MANTENIMIENTO Y FABRICACIÓN DE ACCESORIOS PARA TUBERÍAS
73 11 15 00 : PROCESAMIENTO DE MADERA
73 12 18 00 : SERVICIOS DE INDUSTRIA DE PRODUCTOS DE MINERALES NO METÁLICOS
73 15 17 00 : TRATAMIENTO DE MATERIALES
73 15 18 00 : SERVICIOS DE CONVERSIÓN
73 15 21 00 : SERVICIOS DE MANTENIMIENTO Y REPARACIÓN DE EQUIPO DE MANUFACTURA
73 18 12 00 : SERVICIOS DE FORMADO
76 10 15 00 : DESINFECCIÓN
76 10 16 00 : DESCONTAMINACIÓN DE MATERIALES PELIGROSOS
76 12 15 00 : RECOLECCIÓN Y DISPOSICIÓN DE BASURAS
76 12 16 00 : DISPOSICIÓN DE DESECHOS NO PELIGROSOS
76 12 17 00 : TRATAMIENTO DE DESECHOS LÍQUIDOS
76 12 19 00 : DISPOSICIÓN DE DESECHOS PELIGROSOS
76 12 20 00 : SERVICIOS DE BASURERO
76 12 21 00 : SERVICIOS DE MEZCLA DE DESECHOS A COMBUSTIBLE
76 12 24 00 : HONORARIOS DE DISPOSICIÓN Y TRATAMIENTO DE BASURAS
77 10 15 00 : EVALUACIÓN DE IMPACTO AMBIENTAL
77 10 16 00 : PLANEACIÓN AMBIENTAL
77 10 17 00 : SERVICIOS DE ASESORÍA AMBIENTAL
77 10 18 00 : AUDITORÍA AMBIENTAL
77 10 19 00 : SERVICIOS DE INVESTIGACIÓN DE CONTAMINACIÓN
77 10 20 00 : SERVICIOS DE REPORTE AMBIENTAL
77 11 15 00 : SERVICIOS DE SEGURIDAD AMBIENTAL
77 11 16 00 : REHABILITACIÓN AMBIENTAL
77 12 15 00 : CONTAMINACIÓN DEL AIRE
77 12 16 00 : CONTAMINACIÓN DEL SUELO
77 12 17 00 : CONTAMINACIÓN DEL AGUA
77 13 17 00 : CONTAMINACIÓN DE SUSTANCIAS TÓXICAS
78 10 16 00 : TRANSPORTE DE CARGA POR FERROCARRIL
80 10 16 00 : GERENCIA DE PROYECTOS
80 11 16 00 : SERVICIOS DE PERSONAL TEMPORAL
81 10 15 00 : INGENIERÍA CIVIL Y ARQUITECTURA
81 10 16 00 : INGENIERÍA MECÁNICA
81 10 17 00 : INGENIERÍA ELÉCTRICA Y ELECTRÓNICA
81 10 22 00 : INGENIERÍA DE TRANSPORTE
81 11 18 00 : SERVICIOS DE SISTEMAS Y ADMINISTRACIÓN DE COMPONENTES DE SISTEMAS
81 14 18 00 : ADMINISTRACIÓN DE INSTALACIONES
82 10 15 00 : PUBLICIDAD IMPRESA
83 10 15 00 : SERVICIOS DE ACUEDUCTO Y ALCANTARILLADO
83 10 18 00 : SERVICIOS ELÉCTRICOS
83 10 19 00 : CONSERVACIÓN DE ENERGÍA
84 11 15 00 : SERVICIOS CONTABLES
95 10 15 00 : LOTES RESIDENCIALES
95 10 16 00 : LOTES COMERCIALES
95 10 17 00 : LOTES INDUSTRIALES
95 10 18 00 : LOTES DE TERRENOS GUBERNAMENTALES
95 10 19 00 : TIERRAS AGRÍCOLAS
95 11 15 00 : VÍAS DE TRÁFICO LIMITADO
95 11 16 00 : VÍAS DE TRÁFICO ABIERTO

***** CONTINUA *****



Cámara de Comercio
del Huila

**CAMARA DE COMERCIO DEL HUILA
MANRIQUE SAAVEDRA CARLOS**

Fecha expedición: 2022/03/01 - 16:04:20 **** Recibo No. S001090640 **** Num. Operación. 99-USUPUBXX-20220301-0199

*** EXPEDIDO A TRAVES DEL SISTEMA VIRTUAL S.I.I. ***

95 12 15 00 : EDIFICIOS Y ESTRUCTURAS COMERCIALES Y DE ENTRETENIMIENTO
95 12 16 00 : EDIFICIOS Y ESTRUCTURAS DE TRANSPORTE
95 12 17 00 : EDIFICIOS Y ESTRUCTURAS PÚBLICOS
95 12 18 00 : EDIFICIOS Y ESTRUCTURAS UTILITARIOS
95 12 19 00 : EDIFICIOS Y ESTRUCTURAS EDUCACIONALES Y DE ADMINISTRACIÓN
95 12 21 00 : EDIFICIOS Y ESTRUCTURAS DE ACOMODACIONES
95 12 23 00 : EDIFICIOS Y ESTRUCTURAS DE SALUD Y DEPORTIVAS
95 12 24 00 : EDIFICIOS Y ESTRUCTURAS INDUSTRIALES
95 12 25 00 : EDIFICIOS Y ESTRUCTURAS AGRÍCOLAS Y DE CULTIVOS Y PESCA
95 13 16 00 : EDIFICIOS Y ESTRUCTURAS COMERCIALES E INDUSTRIALES PORTÁTILES
95 13 17 00 : TIENDAS CARPAS Y ESTRUCTURAS DE MEMBRANA
95 14 16 00 : EDIFICIOS Y ESTRUCTURAS PREFABRICADOS RESIDENCIALES
95 14 17 00 : EDIFICIOS Y ESTRUCTURAS PREFABRICADOS COMERCIALES E INDUSTRIALES
93 14 17 00 : CULTURA

EXPERIENCIA No.66 :

NÚMERO CONSECUTIVO DEL CONTRATO:070

CONTRATO CELEBRADO POR :3 - CONSORCIO O UNIÓN TEMPORAL

NOMBRE DEL CONTRATISTA :UNION TEMPORAL HATO NUEVO

NOMBRE DEL CONTRATANTE :MUNICIPIO DE VILLAVIEJA

VALOR CONTRATADO EN SMMLV :731,92

PORCENTAJE DE PARTICIPACIÓN EN EL VALOR EJECUTADO EN CASO DE CONSORCIOS Y UNIONES TEMPORALES: 99%

SG FM CL PR - DESCRIPCIÓN

11 11 15 00 : BARRO Y TIERRA
11 11 16 00 : PIEDRA
11 11 17 00 : ARENA
11 11 18 00 : ARCILLAS
11 17 15 00 : ACEROS BÁSICOS
12 16 23 00 : AGENTES DE CURACIÓN
12 16 41 00 : IN SITU
12 16 49 00 : AGENTES DE IMPERMEABILIZACIÓN
12 16 50 00 : AGENTES ANTI ENCOGIMIENTO
13 10 16 00 : CAUCHO PROCESADO Y SINTÉTICO
15 10 15 00 : PETRÓLEO Y DESTILADOS
15 11 15 00 : COMBUSTIBLES GASEOSOS
22 10 15 00 : MAQUINARIA PARA TRABAJO DE DESMONTE
22 10 16 00 : EQUIPO DE PAVIMENTACIÓN
22 10 18 00 : GRÚAS DE ELEVACIÓN
22 10 19 00 : MAQUINARIA Y ACCESORIOS DE CONSTRUCCIÓN DE EDIFICIOS
22 10 20 00 : EQUIPO Y MAQUINARIA DE DEMOLICIÓN DE EDIFICIOS
23 10 15 00 : MAQUINARIA PARA TRABAJAR MADERA, PIEDRA, CERÁMICA Y SIMILARES
23 23 12 00 : SIERRAS CIRCULARES Y ACCESORIOS
23 24 15 00 : MÁQUINAS CORTADORAS DE METALES
23 24 16 00 : HERRAMIENTAS CORTADORAS DE METALES
23 24 18 00 : MÁQUINAS TALADRADORAS DE METALES
23 24 19 00 : MÁQUINAS PERFORADORAS DE METALES
23 25 15 00 : MAQUINARIA PARA TUBULARES DOBLADOS
23 27 14 00 : MÁQUINAS SOLDADORAS
23 27 15 00 : MAQUINARIA DE SOLDADURA FUERTE
23 27 16 00 : MAQUINARIA DE SOLDADURA DÉBIL
23 27 17 00 : ACCESORIOS PARA SOLDAR, SOLDADURA FUERTE Y SOLDADURA DÉBIL

***** CONTINUA *****



Cámara de Comercio
del Huila

**CAMARA DE COMERCIO DEL HUILA
MANRIQUE SAAVEDRA CARLOS**

Fecha expedición: 2022/03/01 - 16:04:20 **** Recibo No. S001090640 **** Num. Operación. 99-USUPUBXX-20220301-0199

*** EXPEDIDO A TRAVES DEL SISTEMA VIRTUAL S.I.I. ***

23 27 18 00 : SUMINISTROS PARA SOLDAR, SOLDADURA FUERTE Y SOLDADURA DÉBIL
24 10 15 00 : CAMIONES INDUSTRIALES
24 14 16 00 : SUMINISTROS DE ACOLCHADOS
25 10 15 00 : VEHÍCULOS DE PASAJEROS
25 10 16 00 : VEHÍCULOS DE TRANSPORTE DE PRODUCTOS Y MATERIALES
25 10 21 00 : CAMIONES TRACTORES
27 11 16 00 : HERRAMIENTAS DE PERFILAR
27 11 17 00 : LLAVES INGLESAS Y GUÍAS
27 11 22 00 : HERRAMIENTAS DE ALBAÑILERÍA Y CONCRETO
27 12 17 00 : ACCESORIOS DE TUBERÍA Y MANGA HIDRÁULICA
27 12 18 00 : HERRAMIENTAS HIDRÁULICAS
27 13 15 00 : HERRAMIENTAS NEUMÁTICAS
27 13 16 00 : ACCESORIOS DE AIRE Y CONECTORES
30 10 22 00 : PLANCHA
30 10 23 00 : PERFILES
30 10 24 00 : VARILLAS
30 10 32 00 : ENREJADO
30 10 36 00 : PRODUCTOS ESTRUCTURALES
30 11 15 00 : CONCRETO Y MORTEROS
30 11 16 00 : CEMENTO Y CAL
30 11 17 00 : YESOS
30 11 18 00 : AGREGADOS
30 11 19 00 : ELEMENTOS PARA REFORZAR CONCRETO
30 12 15 00 : DERIVADOS BITUMINOSOS
30 12 16 00 : ASFALTOS
30 12 17 00 : MATERIALES DE CONSTRUCCIÓN DE CAMINOS Y CARRILERAS
30 12 18 00 : MATERIALES DE ARQUITECTURA PAISAJÍSTICA
30 12 19 00 : MATERIALES PARA ESTABILIZACIÓN Y REFUERZO DE SUELOS
30 13 15 00 : BLOQUES
30 13 16 00 : LADRILLOS
30 13 17 00 : AZULEJOS Y BALDOSAS
30 14 17 00 : CAPAS DE SELLAMIENTO DE AISLAMIENTO
30 15 19 00 : MATERIALES Y PRODUCTOS PARA ACABADOS
30 15 21 00 : SUPERFICIE
30 16 17 00 : SUELOS
30 16 18 00 : EBANISTERÍA
30 26 53 00 : BARRAS DE HIERRO
31 15 22 00 : ALAMBRES NO ELÉCTRICOS DE HIERRO Y ACERO
31 16 21 00 : ANCLAS
31 16 28 00 : FERRETERÍA EN GENERAL
31 16 29 00 : MORDAZAS
40 16 15 00 : FILTROS
41 10 17 00 : EQUIPO DE PERFORACIÓN, AMOLADURA, CORTE, TRITURACIÓN Y Prensado para ...
41 11 46 00 : INSTRUMENTOS DE VERIFICACIÓN DE METALES, METALURGIA Y MATERIALES ESTRU...
60 14 13 00 : SISTEMAS DE CONSTRUCCIÓN Y BLOQUES INFANTILES
70 11 17 00 : PARQUES, JARDINES Y HUERTOS
70 13 16 00 : PREPARACIÓN DEL TERRENO Y DEL SUELO
70 13 17 00 : GESTIÓN DEL TERRENO Y DEL SUELO
72 10 15 00 : SERVICIOS DE APOYO PARA LA CONSTRUCCIÓN
72 10 29 00 : SERVICIOS DE MANTENIMIENTO Y REPARACIÓN DE INSTALACIONES
72 10 33 00 : SERVICIOS DE MANTENIMIENTO Y REPARACIÓN DE INFRAESTRUCTURA
72 11 10 00 : SERVICIOS DE CONSTRUCCIÓN DE UNIDADES UNIFAMILIARES

***** CONTINUA *****



Cámara de Comercio
del Huila

**CAMARA DE COMERCIO DEL HUILA
MANRIQUE SAAVEDRA CARLOS**

Fecha expedición: 2022/03/01 - 16:04:20 **** Recibo No. S001090640 **** Num. Operación. 99-USUPUBXX-20220301-0199

*** EXPEDIDO A TRAVES DEL SISTEMA VIRTUAL S.I.I. ***

72 14 10 00 : SERVICIOS DE CONSTRUCCIÓN DE AUTOPISTAS Y CARRETERAS
72 14 11 00 : SERVICIOS DE CONSTRUCCIÓN Y REVESTIMIENTO Y PAVIMENTACIÓN DE INFRAEST...
72 14 14 00 : SERVICIOS DE CONSTRUCCIÓN Y REPARACIÓN DE FACILIDADES DE DETENCIÓN
72 14 16 00 : SERVICIOS DE CONSTRUCCIÓN DE SISTEMAS DE TRÁNSITO MASIVO
72 14 15 00 : SERVICIOS DE PREPARACIÓN DE TIERRAS
72 14 17 00 : SERVICIOS DE ALQUILER O ARRENDAMIENTO DE EQUIPO Y MAQUINARIA DE CONSTRU...
72 15 11 00 : SERVICIOS DE CONSTRUCCIÓN DE PLOMERÍA
72 15 19 00 : SERVICIOS DE ALBAÑILERÍA Y MAMPOSTERÍA
72 15 27 00 : SERVICIOS DE INSTALACIÓN Y REPARACIÓN DE CONCRETO
72 15 29 00 : SERVICIOS DE MONTAJE DE ACERO ESTRUCTURAL
72 15 35 00 : SERVICIOS DE LIMPIEZA ESTRUCTURAL EXTERNA
72 15 39 00 : SERVICIO DE PREPARACIÓN DE OBRAS DE CONSTRUCCIÓN
77 10 16 00 : PLANEACIÓN AMBIENTAL
77 10 17 00 : SERVICIOS DE ASESORÍA AMBIENTAL
77 10 18 00 : AUDITORÍA AMBIENTAL
77 10 19 00 : SERVICIOS DE INVESTIGACIÓN DE CONTAMINACIÓN
77 10 20 00 : SERVICIOS DE REPORTE AMBIENTAL
77 11 16 00 : REHABILITACIÓN AMBIENTAL
80 10 16 00 : GERENCIA DE PROYECTOS
81 10 15 00 : INGENIERÍA CIVIL Y ARQUITECTURA
95 11 15 00 : VÍAS DE TRÁFICO LIMITADO
95 11 16 00 : VÍAS DE TRÁFICO ABIERTO
95 12 16 00 : EDIFICIOS Y ESTRUCTURAS DE TRANSPORTE

EXPERIENCIA No. 67 :

NÚMERO CONSECUTIVO DEL CONTRATO:071

CONTRATO CELEBRADO POR :3 - CONSORCIO O UNIÓN TEMPORAL

NOMBRE DEL CONTRATISTA :CONSORCIO CONDE MANRIQUE

NOMBRE DEL CONTRATANTE :DEPARTAMENTO DEL HUILA-SECRETARIA EDUCACION

VALOR CONTRATADO EN SMMLV :477,75

PORCENTAJE DE PARTICIPACIÓN EN EL VALOR EJECUTADO EN CASO DE CONSORCIOS Y UNIONES TEMPORALES: 20%

SG FM CL PR - DESCRIPCIÓN

10 15 17 00 : SEMILLAS Y PLÁNTULAS DE HIERBA Y FORRAJE
10 15 18 00 : SEMILLAS Y PLÁNTULAS DE ESPECIAS
10 15 19 00 : SEMILLAS, BULBOS, PLÁNTULAS Y ESQUEJES DE FLORES
10 15 20 00 : SEMILLAS Y ESQUEJES DE ÁRBOLES Y ARBUSTOS
10 16 15 00 : ÁRBOLES Y ARBUSTOS
10 16 16 00 : PLANTAS FLORALES
10 16 18 00 : PLANTAS SIN FLOR
10 17 15 00 : ABONOS ORGÁNICOS Y NUTRIENTES PARA PLANTAS
10 17 16 00 : ABONOS QUÍMICOS Y NUTRIENTES PARA PLANTAS
10 17 17 00 : HERBICIDAS
10 17 18 00 : ACONDICIONADORES DE SUELOS
10 19 15 00 : PESTICIDAS O REPELENTES DE PLAGAS
11 10 17 00 : METALES DE BASE
11 11 15 00 : BARRO Y TIERRA
11 11 16 00 : PIEDRA
11 11 17 00 : ARENA
11 11 18 00 : ARCILLAS
11 12 16 00 : MADERA
11 12 17 00 : PRODUCTOS SECUNDARIOS DE LA EXPLOTACIÓN FORESTAL

***** CONTINUA *****



Cámara de Comercio
del Huila

**CAMARA DE COMERCIO DEL HUILA
MANRIQUE SAAVEDRA CARLOS**

Fecha expedición: 2022/03/01 - 16:04:20 **** Recibo No. S001090640 **** Num. Operación. 99-USUPUBXX-20220301-0199

*** EXPEDIDO A TRAVES DEL SISTEMA VIRTUAL S.I.I. ***

11 12 20 00 : PRODUCTOS DE MADERA DISEÑADOS
11 14 16 00 : DESECHOS NO METÁLICOS Y CHATARRA
11 16 21 00 : TEJIDOS O TELAS ESPECIALES
11 19 16 00 : CHATARRA
11 19 17 00 : VIRUTAS
12 16 23 00 : AGENTES DE CURACIÓN
12 16 43 00 : CONTROLADORES DE HIERRO
12 16 50 00 : AGENTES ANTI ENCOGIMIENTO
20 11 17 00 : ACCESORIOS DE PERFORACIÓN Y EXPLOTACIÓN
20 12 11 00 : EQUIPO PARA CEMENTAR
20 12 13 00 : EQUIPO DE CONTROL DE ARENA
20 12 14 00 : HERRAMIENTAS Y EQUIPO DE TERMINACIÓN
20 12 15 00 : HERRAMIENTAS CONVENCIONALES DE PERFORACIÓN
20 12 20 00 : EQUIPO DE PRUEBA Y ACCESORIOS
20 12 22 00 : EQUIPO DE PRUEBA DEL POZO
20 12 23 00 : EQUIPO DE SLICKLINE - CABLE DE RECUPERACIÓN
20 12 27 00 : MERCANCÍA TUBULAR PARA CAMPO PETROLERO
20 12 28 00 : EQUIPO Y PLATAFORMAS DE REACONDICIONAMIENTO Y PERFORACIÓN
20 12 30 00 : EQUIPO MULTILATERAL
20 14 10 00 : EQUIPO DE CABEZA DE POZO
20 14 13 00 : ANCLAS Y BOMBAS DE CHORRO DE BARRENAS HACIA ABAJO
20 14 14 00 : ACCESORIOS DE PRODUCCIÓN DE BARRENAS HACIA ABAJO
20 14 29 00 : TANQUES Y RECIPIENTES ALMACENADORES
21 10 15 00 : MAQUINARIA AGRÍCOLA PARA PREPARACIÓN DEL SUELO
21 10 22 00 : MAQUINARIA Y EQUIPO PARA SILVICULTURA
22 10 15 00 : MAQUINARIA PARA TRABAJO DE DESMONTE
22 10 16 00 : EQUIPO DE PAVIMENTACIÓN
22 10 17 00 : COMPONENTES DE EQUIPO PESADO
22 10 18 00 : GRÚAS DE ELEVACIÓN
22 10 19 00 : MAQUINARIA Y ACCESORIOS DE CONSTRUCCIÓN DE EDIFICIOS
22 10 20 00 : EQUIPO Y MAQUINARIA DE DEMOLICIÓN DE EDIFICIOS
23 10 15 00 : MAQUINARIA PARA TRABAJAR MADERA, PIEDRA, CERÁMICA Y SIMILARES
23 19 10 00 : MEZCLADORES POR TANDAS
23 24 23 00 : TORNOS Y CENTROS DE TORNEADO
23 27 14 00 : MÁQUINAS SOLDADORAS
24 10 15 00 : CAMIONES INDUSTRIALES
24 10 17 00 : TRANSPORTADORES Y ACCESORIOS
24 11 15 00 : BOLSAS
24 11 18 00 : TANQUES Y CILINDROS Y SUS ACCESORIOS
24 12 15 00 : CAJAS, BOLSAS Y SACOS PARA EMPAQUETADO
24 12 20 00 : BOTELLAS
24 14 16 00 : SUMINISTROS DE ACOLCHADOS
25 10 15 00 : VEHÍCULOS DE PASAJEROS
25 10 21 00 : CAMIONES TRACTORES
25 10 19 00 : VEHÍCULOS ESPECIALIZADOS O DE RECREO
25 17 22 00 : PUERTAS PARA VEHÍCULOS
25 19 15 00 : SISTEMAS Y EQUIPO DE APOYO PARA TRANSPORTE AÉREO
26 13 15 00 : CENTRALES ELÉCTRICAS
27 11 15 00 : HERRAMIENTAS DE CORTE Y ENGARZADO Y PUNZONES
27 11 18 00 : HERRAMIENTAS DE MEDIDA Y BOCETAJE
27 11 21 00 : HERRAMIENTAS DE SUJECCIÓN Y FIJACIÓN
27 11 22 00 : HERRAMIENTAS DE ALBAÑILERÍA Y CONCRETO

***** CONTINUA *****



Cámara de Comercio
del Huila

**CAMARA DE COMERCIO DEL HUILA
MANRIQUE SAAVEDRA CARLOS**

Fecha expedición: 2022/03/01 - 16:04:20 **** Recibo No. S001090640 **** Num. Operación. 99-USUPUBXX-20220301-0199

*** EXPEDIDO A TRAVES DEL SISTEMA VIRTUAL S.I.I. ***

27 11 24 00 : HERRAMIENTAS DE INSERCIÓN Y AJUSTE
27 11 27 00 : HERRAMIENTAS MECÁNICAS
27 11 30 00 : CEPILLOS
27 11 31 00 : HERRAMIENTAS DE ARRASTRE
27 11 32 00 : JUEGOS DE HERRAMIENTAS
27 11 33 00 : HERRAMIENTAS MANUALES DE PRECISIÓN
30 10 15 00 : ÁNGULOS
30 10 17 00 : VIGAS
30 10 18 00 : CONDUCTOS
30 10 20 00 : HOJA
30 10 22 00 : PLANCHA
30 10 24 00 : VARILLAS
30 10 36 00 : PRODUCTOS ESTRUCTURALES
30 11 15 00 : CONCRETO Y MORTEROS
30 11 16 00 : CEMENTO Y CAL
30 11 18 00 : AGREGADOS
30 11 19 00 : ELEMENTOS PARA REFORZAR CONCRETO
30 12 16 00 : ASFALTOS
30 12 17 00 : MATERIALES DE CONSTRUCCIÓN DE CAMINOS Y CARRILERAS
30 12 18 00 : MATERIALES DE ARQUITECTURA PAISAJÍSTICA
30 12 19 00 : MATERIALES PARA ESTABILIZACIÓN Y REFUERZO DE SUELOS
30 13 15 00 : BLOQUES
30 13 16 00 : LADRILLOS
30 13 17 00 : AZULEJOS Y BALDOSAS
30 14 15 00 : AISLAMIENTO TÉRMICO
30 14 16 00 : AISLAMIENTO ESPECIAL
30 14 17 00 : CAPAS DE SELLAMIENTO DE AISLAMIENTO
30 15 15 00 : MATERIAL PARA TEJADOS Y TECHOS
30 15 16 00 : ACCESORIOS PARA TEJADOS
30 15 17 00 : CANALONES DE TEJADO Y ACCESORIOS
30 15 18 00 : MATERIALES PARA REVESTIMIENTO DE PAREDES Y EXTERIOR
30 15 19 00 : MATERIALES Y PRODUCTOS PARA ACABADOS
30 15 20 00 : CERCADO
30 15 21 00 : SUPERFICIE
30 16 16 00 : MATERIALES PARA TECHOS
30 16 19 00 : MOLDEADO Y CARPINTERÍA MECÁNICA
30 17 16 00 : VENTANAS
30 17 19 00 : MARCOS DE VENTANAS
30 17 20 00 : PUERTAS
30 19 15 00 : ESCALERAS Y ANDAMIOS
30 19 18 00 : EQUIPOS Y MATERIALES PARA CONSTRUCCIONES TEMPORALES Y APOYO AL MANTENIM...
30 26 16 00 : LÁMINAS DE LATÓN
30 26 17 00 : LINGOTES, BANDAS, PALANQUILLAS Y ALAMBRES DE LATÓN
30 26 53 00 : BARRAS DE HIERRO
30 26 55 00 : LINGOTES, BANDAS, PALANQUILLAS Y ALAMBRES DE HIERRO
31 10 16 00 : MOLDEOS EN ARENA
31 15 20 00 : CABLE DE SEGURIDAD
31 15 21 00 : CORDONES
31 16 15 00 : TORNILLOS
31 16 16 00 : PERNOS
31 16 17 00 : TUERCAS
31 16 18 00 : ARANDELAS

***** CONTINUA *****



Cámara de Comercio
del Huila

**CAMARA DE COMERCIO DEL HUILA
MANRIQUE SAAVEDRA CARLOS**

Fecha expedición: 2022/03/01 - 16:04:20 **** Recibo No. S001090640 **** Num. Operación. 99-USUPUBXX-20220301-0199

*** EXPEDIDO A TRAVES DEL SISTEMA VIRTUAL S.I.I. ***

31 16 21 00 : ANCLAS
31 16 24 00 : FIJADORES VARIOS
31 16 29 00 : MORDAZAS
31 16 30 00 : EMBRAGUES
31 16 34 00 : REDES DE METAL Y ESTRUCTURAS DE CRIBADO
31 18 17 00 : EMBALAJES Y EMPAQUETADURAS
31 20 15 00 : CINTA ADHESIVA
31 21 17 00 : ACABADOS EN GENERAL
31 25 15 00 : ACTIVADORES
31 42 15 00 : SELLOS SINTERIZADOS
32 15 19 00 : DISPOSITIVOS DE AUTOMATIZACIÓN DE CONTROL DE LA CONECTIVIDAD
39 11 15 00 : ILUMINACIÓN DE INTERIORES Y ARTEFACTOS
39 11 16 00 : ILUMINACIÓN EXTERIOR Y ARTEFACTOS
39 11 19 00 : SEÑALIZACIÓN E ILUMINACIÓN DE EMPLAZAMIENTOS PELIGROSOS
39 12 11 00 : CENTROS DE CONTROL Y DISTRIBUCIÓN Y ACCESORIOS
39 12 13 00 : CUADROS, REGISTROS Y MENAJE PARA ELECTRICIDAD
39 12 18 00 : INSTALACIONES DE EDIFICIOS INTELIGENTES - IBI
39 12 22 00 : INTERRUPTORES ELÉCTRICOS Y ACCESORIOS
39 13 15 00 : MARCADORES DE ALAMBRE Y DISPOSITIVOS PARA MARCAR ALAMBRE
40 10 15 00 : VENTILACIÓN
40 14 16 00 : VÁLVULAS
40 14 17 00 : MATERIAL DE FERRETERÍA Y ACCESORIOS
40 16 15 00 : FILTROS
40 16 18 00 : MEDIOS DE FILTRADO
40 17 15 00 : TUBOS Y TUBERÍAS COMERCIALES
40 17 16 00 : TUBOS Y TUBERÍAS INDUSTRIALES
40 17 17 00 : ADAPTADORES DE TUBOS
40 17 19 00 : BRIDAS DE RESPALDO PARA TUBOS
40 17 20 00 : DEFLECTORES PARA TUBOS
40 17 22 00 : BRIDAS CIEGAS PARA TUBOS
40 17 24 00 : TAPAS PARA TUBOS
40 17 25 00 : CONECTORES DE TUBOS
40 17 27 00 : CRUCES DE TUBOS
40 17 28 00 : CODOS DE TUBOS
40 17 29 00 : UNIONES DE EXTENSIÓN DE TUBOS
40 17 34 00 : BRIDAS DE PLATO
40 17 35 00 : TAPONES PARA TUBOS
40 17 36 00 : ACOPLAMIENTOS REDUCTORES PARA TUBOS
40 17 37 00 : BRIDAS REDUCTORAS PARA TUBOS
40 17 38 00 : ABRAZADERAS DE REPARACIÓN PARA TUBOS
40 17 39 00 : DISCO DE RUPTURA PARA TUBOS
40 17 40 00 : BRIDA DESLIZANTE PARA TUBOS
40 17 41 00 : BRIDA ENCAJADA POR SOLDADURA PARA TUBOS
40 17 43 00 : ESPACIADORES PARA TUBOS
40 17 46 00 : T PARA TUBOS
40 17 47 00 : BRIDA ROSCADA PARA TUBOS
40 17 49 00 : UNIONES PARA TUBOS
40 17 52 00 : Y DE CONEXIÓN PARA TUBOS
40 18 21 00 : TUBOS DE LATÓN SIN UNIONES
41 10 17 00 : EQUIPO DE PERFORACIÓN, AMOLADURA, CORTE, TRITURACIÓN Y Prensado PARA ...
41 10 34 00 : EQUIPO DE ACONDICIONAMIENTO AMBIENTAL PARA LABORATORIO
41 11 15 00 : INSTRUMENTOS DE MEDICIÓN DEL PESO

***** CONTINUA *****



*** EXPEDIDO A TRAVES DEL SISTEMA VIRTUAL S.I.I. ***

41 11 16 00 : INSTRUMENTOS DE MEDIDA DE LONGITUD, ESPESOR O DISTANCIA
41 11 25 00 : INSTRUMENTOS DE MEDICIÓN Y OBSERVACIÓN DEL CAUDAL DE FLUIDOS
41 11 39 00 : EQUIPO PARA MEDICIÓN DE SUELOS
42 23 15 00 : SUMINISTROS Y EQUIPO DE ALIMENTACIÓN ENTERAL
44 10 17 00 : ACCESORIOS PARA IMPRESORAS, FOTOCOPIADORAS Y APARATOS DE FAX
46 17 15 00 : CERRADURAS, ELEMENTOS DE SEGURIDAD Y ACCESORIOS
47 10 15 00 : EQUIPO PARA EL TRATAMIENTO Y SUMINISTRO DE AGUA
50 41 70 00 : VEGETALES NOMINANT
52 14 15 00 : ELECTRODOMÉSTICOS PARA COCINA
56 11 15 00 : SITIOS DE TRABAJO Y PAQUETES PARA LA OFICINA
56 11 22 00 : SISTEMAS DE ESCRITORIOS
60 10 22 00 : MATERIALES DE RECURSOS DE FONÉTICA Y ACCESORIOS
60 10 49 00 : MATERIALES DE FÍSICA DE ELECTRICIDAD
60 14 13 00 : SISTEMAS DE CONSTRUCCIÓN Y BLOQUES INFANTILES
70 11 15 00 : PLANTAS Y ÁRBOLES ORNAMENTALES
70 11 16 00 : PLANTAS DE FLOR
70 11 17 00 : PARQUES, JARDINES Y HUERTOS
70 13 15 00 : PROTECCIÓN DEL TERRENO Y DEL SUELO
70 13 16 00 : PREPARACIÓN DEL TERRENO Y DEL SUELO
70 13 17 00 : GESTIÓN DEL TERRENO Y DEL SUELO
70 15 15 00 : GESTIÓN DE CULTIVOS FORESTALES
70 15 16 00 : INDUSTRIA FORESTAL
70 15 17 00 : COSECHA FORESTAL
70 15 18 00 : SERVICIOS DE CONSERVACIÓN FORESTAL
70 15 19 00 : RECURSOS FORESTALES
70 16 15 00 : FAUNA
70 16 16 00 : FLORA
70 16 17 00 : ECOSISTEMAS
70 17 15 00 : DESARROLLO
70 17 16 00 : VIGILANCIA
70 17 17 00 : RIEGO
70 17 18 00 : SERVICIOS DE DRENAJE
71 12 11 00 : SERVICIOS DE TUBERÍA ADUJADA
71 12 15 00 : SERVICIOS DE MEDIDA DE PERFORACIÓN
71 16 14 00 : SERVICIOS DE MANEJO DE PROYECTOS DEL CAMPO PETROLERO
72 10 15 00 : SERVICIOS DE APOYO PARA LA CONSTRUCCIÓN
72 10 29 00 : SERVICIOS DE MANTENIMIENTO Y REPARACIÓN DE INSTALACIONES
72 10 33 00 : SERVICIOS DE MANTENIMIENTO Y REPARACIÓN DE INFRAESTRUCTURA
72 11 10 00 : SERVICIOS DE CONSTRUCCIÓN DE UNIDADES UNIFAMILIARES
72 11 11 00 : SERVICIOS DE CONSTRUCCIÓN DE UNIDADES MULTIFAMILIARES
72 12 11 00 : SERVICIOS DE CONSTRUCCIÓN DE EDIFICIOS COMERCIALES Y DE OFICINA
72 12 12 00 : SERVICIOS DE CONSTRUCCIÓN DE EDIFICIOS AGRÍCOLAS
72 12 14 00 : SERVICIOS DE CONSTRUCCIÓN DE EDIFICIOS PÚBLICOS ESPECIALIZADOS
72 12 15 00 : SERVICIOS DE CONSTRUCCIÓN DE PLANTAS INDUSTRIALES
72 14 10 00 : SERVICIOS DE CONSTRUCCIÓN DE AUTOPISTAS Y CARRETERAS
72 14 11 00 : SERVICIOS DE CONSTRUCCIÓN Y REVESTIMIENTO Y PAVIMENTACIÓN DE INFRAEST...
72 14 12 00 : SERVICIOS DE CONSTRUCCIÓN MARINA
72 14 13 00 : SERVICIO DE CONSTRUCCIÓN DE FACILIDADES ATLÉTICAS Y RECREATIVAS
72 14 14 00 : SERVICIOS DE CONSTRUCCIÓN Y REPARACIÓN DE FACILIDADES DE DETENCIÓN
72 14 15 00 : SERVICIOS DE PREPARACIÓN DE TIERRAS
72 14 16 00 : SERVICIOS DE CONSTRUCCIÓN DE SISTEMAS DE TRÁNSITO MASIVO
72 14 17 00 : SERVICIOS DE ALQUILER O ARRENDAMIENTO DE EQUIPO Y MAQUINARIA DE CONSTRU...

***** CONTINUA *****



*** EXPEDIDO A TRAVES DEL SISTEMA VIRTUAL S.I.I. ***

72 15 11 00 : SERVICIOS DE CONSTRUCCIÓN DE PLOMERÍA
72 15 12 00 : SERVICIOS DE CONSTRUCCIÓN Y MANTENIMIENTO DE HVAC CALEFACCIÓN Y ENFRI...
72 15 13 00 : SERVICIOS DE PINTURA E INSTALACIÓN DE PAPEL DE COLGADURA
72 15 14 00 : SERVICIOS DE CONSTRUCCIÓN DE RECUBRIMIENTOS DE MUROS
72 15 15 00 : SERVICIOS DE SISTEMAS ELÉCTRICOS
72 15 16 00 : SERVICIOS DE SISTEMAS ESPECIALIZADOS DE COMUNICACIÓN
72 15 17 00 : SERVICIOS DE INSTALACIÓN DE SISTEMAS DE SEGURIDAD FÍSICA E INDUSTRIAL
72 15 19 00 : SERVICIOS DE ALBAÑILERÍA Y MAMPOSTERÍA
72 15 20 00 : SERVICIOS DE PAÑETADO Y DRYWALL
72 15 21 00 : SERVICIOS ACÚSTICOS Y DE AISLAMIENTO
72 15 22 00 : SERVICIOS DE BALDOSAS TERRAZO Y MÁRMOL Y MOSAICOS
72 15 23 00 : SERVICIOS DE CARPINTERÍA
72 15 24 00 : SERVICIOS DE MONTAJE E INSTALACIÓN DE VENTANAS Y PUERTAS
72 15 25 00 : SERVICIOS DE INSTALACIÓN DE PISOS
72 15 26 00 : SERVICIOS DE TECHADO Y PAREDES EXTERNAS Y LÁMINAS DE METAL
72 15 27 00 : SERVICIOS DE INSTALACIÓN Y REPARACIÓN DE CONCRETO
72 15 28 00 : SERVICIOS DE PERFORACIÓN DE POZOS DE AGUA
72 15 29 00 : SERVICIOS DE MONTAJE DE ACERO ESTRUCTURAL
72 15 30 00 : SERVICIOS DE VIDRIOS Y VENTANERÍA
72 15 31 00 : SERVICIOS DE CONSTRUCCIÓN DE FACILIDADES ATLÉTICAS Y RECREATIVAS
72 15 32 00 : SERVICIOS DE RECUBRIMIENTO, IMPERMEABILIZACIÓN PROTECCIÓN CONTRA CLIM...
72 15 33 00 : SERVICIOS DE MANTENIMIENTO E INSTALACIÓN DE EQUIPO DE ESTACIÓN DE SER...
72 15 34 00 : SERVICIOS DE APAREJAMIENTO Y ANDAMIAJE
72 15 35 00 : SERVICIOS DE LIMPIEZA ESTRUCTURAL EXTERNA
72 15 36 00 : SERVICIOS DE TERMINADO INTERIOR, DOTACIÓN Y REMODELACIÓN
72 15 37 00 : SERVICIOS DE INSTALACIÓN, MANTENIMIENTO Y REPARACIÓN DE EQUIPOS Y CON...
72 15 39 00 : SERVICIO DE PREPARACIÓN DE OBRAS DE CONSTRUCCIÓN
72 15 40 00 : SERVICIOS DE EDIFICIOS ESPECIALIZADOS Y COMERCIOS
72 15 42 00 : SERVICIOS DE MANTENIMIENTO Y REPARACIÓN DE INSTALACIÓN DE INSTRUMENTA...
72 15 44 00 : SERVICIOS DE MANTENIMIENTO Y FABRICACIÓN DE ACCESORIOS PARA TUBERÍAS
73 11 15 00 : PROCESAMIENTO DE MADERA
73 12 18 00 : SERVICIOS DE INDUSTRIA DE PRODUCTOS DE MINERALES NO METÁLICOS
73 15 17 00 : TRATAMIENTO DE MATERIALES
73 15 18 00 : SERVICIOS DE CONVERSIÓN
73 15 21 00 : SERVICIOS DE MANTENIMIENTO Y REPARACIÓN DE EQUIPO DE MANUFACTURA
73 18 12 00 : SERVICIOS DE FORMADO
76 10 15 00 : DESINFECCIÓN
76 10 16 00 : DESCONTAMINACIÓN DE MATERIALES PELIGROSOS
76 12 15 00 : RECOLECCIÓN Y DISPOSICIÓN DE BASURAS
76 12 16 00 : DISPOSICIÓN DE DESECHOS NO PELIGROSOS
76 12 17 00 : TRATAMIENTO DE DESECHOS LÍQUIDOS
76 12 19 00 : DISPOSICIÓN DE DESECHOS PELIGROSOS
76 12 20 00 : SERVICIOS DE BASURERO
76 12 21 00 : SERVICIOS DE MEZCLA DE DESECHOS A COMBUSTIBLE
76 12 24 00 : HONORARIOS DE DISPOSICIÓN Y TRATAMIENTO DE BASURAS
77 10 15 00 : EVALUACIÓN DE IMPACTO AMBIENTAL
77 10 16 00 : PLANEACIÓN AMBIENTAL
77 10 17 00 : SERVICIOS DE ASESORÍA AMBIENTAL
77 10 18 00 : AUDITORÍA AMBIENTAL
77 10 19 00 : SERVICIOS DE INVESTIGACIÓN DE CONTAMINACIÓN
77 10 20 00 : SERVICIOS DE REPORTE AMBIENTAL
77 11 15 00 : SERVICIOS DE SEGURIDAD AMBIENTAL

***** CONTINUA *****



Cámara de Comercio
del Huila

**CAMARA DE COMERCIO DEL HUILA
MANRIQUE SAAVEDRA CARLOS**

Fecha expedición: 2022/03/01 - 16:04:20 **** Recibo No. S001090640 **** Num. Operación. 99-USUPUBXX-20220301-0199

*** EXPEDIDO A TRAVES DEL SISTEMA VIRTUAL S.I.I. ***

77 11 16 00 : REHABILITACIÓN AMBIENTAL
77 12 15 00 : CONTAMINACIÓN DEL AIRE
77 12 16 00 : CONTAMINACIÓN DEL SUELO
77 12 17 00 : CONTAMINACIÓN DEL AGUA
77 13 17 00 : CONTAMINACIÓN DE SUSTANCIAS TÓXICAS
78 10 16 00 : TRANSPORTE DE CARGA POR FERROCARRIL
80 10 16 00 : GERENCIA DE PROYECTOS
80 11 16 00 : SERVICIOS DE PERSONAL TEMPORAL
81 10 15 00 : INGENIERÍA CIVIL Y ARQUITECTURA
81 10 16 00 : INGENIERÍA MECÁNICA
81 10 17 00 : INGENIERÍA ELÉCTRICA Y ELECTRÓNICA
81 10 22 00 : INGENIERÍA DE TRANSPORTE
81 11 18 00 : SERVICIOS DE SISTEMAS Y ADMINISTRACIÓN DE COMPONENTES DE SISTEMAS
81 14 18 00 : ADMINISTRACIÓN DE INSTALACIONES
82 10 15 00 : PUBLICIDAD IMPRESA
83 10 15 00 : SERVICIOS DE ACUEDUCTO Y ALCANTARILLADO
83 10 18 00 : SERVICIOS ELÉCTRICOS
83 10 19 00 : CONSERVACIÓN DE ENERGÍA
84 11 15 00 : SERVICIOS CONTABLES
95 10 15 00 : LOTES RESIDENCIALES
95 10 16 00 : LOTES COMERCIALES
95 10 17 00 : LOTES INDUSTRIALES
95 10 18 00 : LOTES DE TERRENOS GUBERNAMENTALES
95 10 19 00 : TIERRAS AGRÍCOLAS
95 11 15 00 : VÍAS DE TRÁFICO LIMITADO
95 12 15 00 : EDIFICIOS Y ESTRUCTURAS COMERCIALES Y DE ENTRETENIMIENTO
95 12 16 00 : EDIFICIOS Y ESTRUCTURAS DE TRANSPORTE
95 12 17 00 : EDIFICIOS Y ESTRUCTURAS PÚBLICOS
95 12 18 00 : EDIFICIOS Y ESTRUCTURAS UTILITARIOS
95 12 19 00 : EDIFICIOS Y ESTRUCTURAS EDUCACIONALES Y DE ADMINISTRACIÓN
95 12 21 00 : EDIFICIOS Y ESTRUCTURAS DE ACOMODACIONES
95 12 23 00 : EDIFICIOS Y ESTRUCTURAS DE SALUD Y DEPORTIVAS
95 12 24 00 : EDIFICIOS Y ESTRUCTURAS INDUSTRIALES
95 12 25 00 : EDIFICIOS Y ESTRUCTURAS AGRÍCOLAS Y DE CULTIVOS Y PESCA
95 13 16 00 : EDIFICIOS Y ESTRUCTURAS COMERCIALES E INDUSTRIALES PORTÁTILES
95 13 17 00 : TIENDAS CARPAS Y ESTRUCTURAS DE MEMBRANA
95 14 16 00 : EDIFICIOS Y ESTRUCTURAS PREFABRICADOS RESIDENCIALES
95 14 17 00 : EDIFICIOS Y ESTRUCTURAS PREFABRICADOS COMERCIALES E INDUSTRIALES
93 14 17 00 : CULTURA

EXPERIENCIA No.68 :

NÚMERO CONSECUTIVO DEL CONTRATO:072

CONTRATO CELEBRADO POR :3 - CONSORCIO O UNIÓN TEMPORAL

NOMBRE DEL CONTRATISTA :CONSORCIO VIS 2011

NOMBRE DEL CONTRATANTE :FIDUCIARIA BOGOTA S.A.

VALOR CONTRATADO EN SMMLV :1154,33

PORCENTAJE DE PARTICIPACIÓN EN EL VALOR EJECUTADO EN CASO DE CONSORCIOS Y UNIONES TEMPORALES: 25%

SG FM CL PR - DESCRIPCIÓN

10 15 17 00 : SEMILLAS Y PLÁNTULAS DE HIERBA Y FORRAJE
10 15 18 00 : SEMILLAS Y PLÁNTULAS DE ESPECIAS
10 15 19 00 : SEMILLAS, BULBOS, PLÁNTULAS Y ESQUEJES DE FLORES

***** CONTINUA *****



Cámara de Comercio
del Huila

**CAMARA DE COMERCIO DEL HUILA
MANRIQUE SAAVEDRA CARLOS**

Fecha expedición: 2022/03/01 - 16:04:20 **** Recibo No. S001090640 **** Num. Operación. 99-USUPUBXX-20220301-0199

*** EXPEDIDO A TRAVES DEL SISTEMA VIRTUAL S.I.I. ***

10 15 20 00 : SEMILLAS Y ESQUEJES DE ÁRBOLES Y ARBUSTOS
10 16 16 00 : PLANTAS FLORALES
10 16 18 00 : PLANTAS SIN FLOR
10 17 15 00 : ABONOS ORGÁNICOS Y NUTRIENTES PARA PLANTAS
10 17 16 00 : ABONOS QUÍMICOS Y NUTRIENTES PARA PLANTAS
10 17 17 00 : HERBICIDAS
10 17 18 00 : ACONDICIONADORES DE SUELOS
10 19 15 00 : PESTICIDAS O REPELENTES DE PLAGAS
10 19 17 00 : DISPOSITIVOS PARA CONTROL DE PLAGAS
11 10 17 00 : METALES DE BASE
11 11 15 00 : BARRO Y TIERRA
11 11 16 00 : PIEDRA
11 11 17 00 : ARENA
11 11 18 00 : ARCILLAS
11 12 16 00 : MADERA
11 12 17 00 : PRODUCTOS SECUNDARIOS DE LA EXPLOTACIÓN FORESTAL
11 12 20 00 : PRODUCTOS DE MADERA DISEÑADOS
11 14 16 00 : DESECHOS NO METÁLICOS Y CHATARRA
11 16 21 00 : TEJIDOS O TELAS ESPECIALES
11 19 16 00 : CHATARRA
11 19 17 00 : VIRUTAS
12 16 23 00 : AGENTES DE CURACIÓN
12 16 43 00 : CONTROLADORES DE HIERRO
12 16 50 00 : AGENTES ANTI ENCOGIMIENTO
20 11 17 00 : ACCESORIOS DE PERFORACIÓN Y EXPLOTACIÓN
20 12 11 00 : EQUIPO PARA CEMENTAR
20 12 13 00 : EQUIPO DE CONTROL DE ARENA
20 12 14 00 : HERRAMIENTAS Y EQUIPO DE TERMINACIÓN
20 12 15 00 : HERRAMIENTAS CONVENCIONALES DE PERFORACIÓN
20 12 20 00 : EQUIPO DE PRUEBA Y ACCESORIOS
20 12 22 00 : EQUIPO DE PRUEBA DEL POZO
20 12 23 00 : EQUIPO DE SLICKLINE - CABLE DE RECUPERACIÓN
20 12 27 00 : MERCANCÍA TUBULAR PARA CAMPO PETROLERO
20 12 28 00 : EQUIPO Y PLATAFORMAS DE REACONDICIONAMIENTO Y PERFORACIÓN
20 12 30 00 : EQUIPO MULTILATERAL
20 14 10 00 : EQUIPO DE CABEZA DE POZO
20 14 13 00 : ANCLAS Y BOMBAS DE CHORRO DE BARRENAS HACIA ABAJO
20 14 14 00 : ACCESORIOS DE PRODUCCIÓN DE BARRENAS HACIA ABAJO
20 14 29 00 : TANQUES Y RECIPIENTES ALMACENADORES
21 10 15 00 : MAQUINARIA AGRÍCOLA PARA PREPARACIÓN DEL SUELO
21 10 22 00 : MAQUINARIA Y EQUIPO PARA SILVICULTURA
22 10 15 00 : MAQUINARIA PARA TRABAJO DE DESMONTE
22 10 16 00 : EQUIPO DE PAVIMENTACIÓN
22 10 17 00 : COMPONENTES DE EQUIPO PESADO
22 10 18 00 : GRÚAS DE ELEVACIÓN
22 10 19 00 : MAQUINARIA Y ACCESORIOS DE CONSTRUCCIÓN DE EDIFICIOS
22 10 20 00 : EQUIPO Y MAQUINARIA DE DEMOLICIÓN DE EDIFICIOS
23 19 10 00 : MEZCLADORES POR TANDAS
23 10 15 00 : MAQUINARIA PARA TRABAJAR MADERA, PIEDRA, CERÁMICA Y SIMILARES
23 24 23 00 : TORNOS Y CENTROS DE TORNEADO
23 27 14 00 : MÁQUINAS SOLDADORAS
24 10 15 00 : CAMIONES INDUSTRIALES

***** CONTINUA *****



Cámara de Comercio
del Huila

**CAMARA DE COMERCIO DEL HUILA
MANRIQUE SAAVEDRA CARLOS**

Fecha expedición: 2022/03/01 - 16:04:20 **** Recibo No. S001090640 **** Num. Operación. 99-USUPUBXX-20220301-0199

*** EXPEDIDO A TRAVES DEL SISTEMA VIRTUAL S.I.I. ***

24 10 17 00 : TRANSPORTADORES Y ACCESORIOS
24 11 15 00 : BOLSAS
24 11 18 00 : TANQUES Y CILINDROS Y SUS ACCESORIOS
24 12 15 00 : CAJAS, BOLSAS Y SACOS PARA EMPAQUETADO
24 12 20 00 : BOTELLAS
24 14 16 00 : SUMINISTROS DE ACOLCHADOS
25 10 15 00 : VEHÍCULOS DE PASAJEROS
25 10 21 00 : CAMIONES TRACTORES
25 10 19 00 : VEHÍCULOS ESPECIALIZADOS O DE RECREO
25 17 22 00 : PUERTAS PARA VEHÍCULOS
25 19 15 00 : SISTEMAS Y EQUIPO DE APOYO PARA TRANSPORTE AÉREO
26 13 15 00 : CENTRALES ELÉCTRICAS
27 11 15 00 : HERRAMIENTAS DE CORTE Y ENGARZADO Y PUNZONES
27 11 18 00 : HERRAMIENTAS DE MEDIDA Y BOCETAJE
27 11 21 00 : HERRAMIENTAS DE SUJECCIÓN Y FIJACIÓN
27 11 22 00 : HERRAMIENTAS DE ALBAÑILERÍA Y CONCRETO
27 11 24 00 : HERRAMIENTAS DE INSERCIÓN Y AJUSTE
27 11 27 00 : HERRAMIENTAS MECÁNICAS
27 11 30 00 : CEPILLOS
27 11 31 00 : HERRAMIENTAS DE ARRASTRE
27 11 32 00 : JUEGOS DE HERRAMIENTAS
27 11 33 00 : HERRAMIENTAS MANUALES DE PRECISIÓN
30 10 15 00 : ÁNGULOS
30 10 17 00 : VIGAS
30 10 18 00 : CONDUCTOS
30 10 20 00 : HOJA
30 10 22 00 : PLANCHA
30 10 24 00 : VARILLAS
30 10 36 00 : PRODUCTOS ESTRUCTURALES
30 11 15 00 : CONCRETO Y MORTEROS
30 11 16 00 : CEMENTO Y CAL
30 11 18 00 : AGREGADOS
30 11 19 00 : ELEMENTOS PARA REFORZAR CONCRETO
30 12 16 00 : ASFALTOS
30 12 17 00 : MATERIALES DE CONSTRUCCIÓN DE CAMINOS Y CARRILERAS
30 12 18 00 : MATERIALES DE ARQUITECTURA PAISAJÍSTICA
30 12 19 00 : MATERIALES PARA ESTABILIZACIÓN Y REFUERZO DE SUELOS
30 13 15 00 : BLOQUES
30 13 16 00 : LADRILLOS
30 13 17 00 : AZULEJOS Y BALDOSAS
30 14 15 00 : AISLAMIENTO TÉRMICO
30 14 16 00 : AISLAMIENTO ESPECIAL
30 14 17 00 : CAPAS DE SELLAMIENTO DE AISLAMIENTO
30 15 15 00 : MATERIAL PARA TEJADOS Y TECHOS
30 15 16 00 : ACCESORIOS PARA TEJADOS
30 15 17 00 : CANALONES DE TEJADO Y ACCESORIOS
30 15 18 00 : MATERIALES PARA REVESTIMIENTO DE PAREDES Y EXTERIOR
30 15 19 00 : MATERIALES Y PRODUCTOS PARA ACABADOS
30 15 20 00 : CERCADO
30 15 21 00 : SUPERFICIE
30 16 16 00 : MATERIALES PARA TECHOS
30 16 19 00 : MOLDEADO Y CARPINTERÍA MECÁNICA

***** CONTINUA *****



*** EXPEDIDO A TRAVES DEL SISTEMA VIRTUAL S.I.I. ***

30 17 16 00 : VENTANAS
30 17 19 00 : MARCOS DE VENTANAS
30 17 20 00 : PUERTAS
30 19 15 00 : ESCALERAS Y ANDAMIOS
30 19 18 00 : EQUIPOS Y MATERIALES PARA CONSTRUCCIONES TEMPORALES Y APOYO AL MANTENIM...
30 26 16 00 : LÁMINAS DE LATÓN
30 26 17 00 : LINGOTES, BANDAS, PALANQUILLAS Y ALAMBRES DE LATÓN
30 26 53 00 : BARRAS DE HIERRO
30 26 55 00 : LINGOTES, BANDAS, PALANQUILLAS Y ALAMBRES DE HIERRO
31 10 16 00 : MOLDEOS EN ARENA
31 15 20 00 : CABLE DE SEGURIDAD
31 15 21 00 : CORDONES
31 16 15 00 : TORNILLOS
31 16 16 00 : PERNOS
31 16 17 00 : TUERCAS
31 16 18 00 : ARANDELAS
31 16 21 00 : ANCLAS
31 16 24 00 : FIJADORES VARIOS
31 16 29 00 : MORDAZAS
31 16 30 00 : EMBRAGUES
31 16 34 00 : REDES DE METAL Y ESTRUCTURAS DE CRIBADO
31 18 17 00 : EMBALAJES Y EMPAQUETADURAS
31 20 15 00 : CINTA ADHESIVA
31 21 17 00 : ACABADOS EN GENERAL
31 25 15 00 : ACTIVADORES
31 42 15 00 : SELLOS SINTERIZADOS
32 15 19 00 : DISPOSITIVOS DE AUTOMATIZACIÓN DE CONTROL DE LA CONECTIVIDAD
39 11 15 00 : ILUMINACIÓN DE INTERIORES Y ARTEFACTOS
39 11 16 00 : ILUMINACIÓN EXTERIOR Y ARTEFACTOS
39 11 19 00 : SEÑALIZACIÓN E ILUMINACIÓN DE EMPLAZAMIENTOS PELIGROSOS
39 12 11 00 : CENTROS DE CONTROL Y DISTRIBUCIÓN Y ACCESORIOS
39 12 13 00 : CUADROS, REGISTROS Y MENAJE PARA ELECTRICIDAD
39 12 18 00 : INSTALACIONES DE EDIFICIOS INTELIGENTES - IBI
39 12 22 00 : INTERRUPTORES ELÉCTRICOS Y ACCESORIOS
39 13 15 00 : MARCADORES DE ALAMBRE Y DISPOSITIVOS PARA MARCAR ALAMBRE
40 10 15 00 : VENTILACIÓN
40 14 16 00 : VÁLVULAS
40 14 17 00 : MATERIAL DE FERRETERÍA Y ACCESORIOS
40 16 15 00 : FILTROS
40 16 18 00 : MEDIOS DE FILTRADO
40 17 15 00 : TUBOS Y TUBERÍAS COMERCIALES
40 17 16 00 : TUBOS Y TUBERÍAS INDUSTRIALES
40 17 17 00 : ADAPTADORES DE TUBOS
40 17 19 00 : BRIDAS DE RESPALDO PARA TUBOS
40 17 20 00 : DEFLECTORES PARA TUBOS
40 17 22 00 : BRIDAS CIEGAS PARA TUBOS
40 17 24 00 : TAPAS PARA TUBOS
40 17 25 00 : CONECTORES DE TUBOS
40 17 27 00 : CRUCES DE TUBOS
40 17 28 00 : CODOS DE TUBOS
40 17 29 00 : UNIONES DE EXTENSIÓN DE TUBOS
40 17 34 00 : BRIDAS DE PLATO

***** CONTINUA *****



Cámara de Comercio
del Huila

**CAMARA DE COMERCIO DEL HUILA
MANRIQUE SAAVEDRA CARLOS**

Fecha expedición: 2022/03/01 - 16:04:20 **** Recibo No. S001090640 **** Num. Operación. 99-USUPUBXX-20220301-0199

*** EXPEDIDO A TRAVES DEL SISTEMA VIRTUAL S.I.I. ***

40 17 35 00 : TAPONES PARA TUBOS
40 17 36 00 : ACOPLAMIENTOS REDUCTORES PARA TUBOS
40 17 37 00 : BRIDAS REDUCTORAS PARA TUBOS
40 17 38 00 : ABRAZADERAS DE REPARACIÓN PARA TUBOS
40 17 39 00 : DISCO DE RUPTURA PARA TUBOS
40 17 40 00 : BRIDA DESLIZANTE PARA TUBOS
40 17 41 00 : BRIDA ENCAJADA POR SOLDADURA PARA TUBOS
40 17 43 00 : ESPACIADORES PARA TUBOS
40 17 46 00 : T PARA TUBOS
40 17 47 00 : BRIDA ROSCADA PARA TUBOS
40 17 49 00 : UNIONES PARA TUBOS
40 17 52 00 : Y DE CONEXIÓN PARA TUBOS
40 18 21 00 : TUBOS DE LATÓN SIN UNIONES
41 10 17 00 : EQUIPO DE PERFORACIÓN, AMOLADURA, CORTE, TRITURACIÓN Y Prensado PARA ...
41 10 34 00 : EQUIPO DE ACONDICIONAMIENTO AMBIENTAL PARA LABORATORIO
41 11 15 00 : INSTRUMENTOS DE MEDICIÓN DEL PESO
41 11 16 00 : INSTRUMENTOS DE MEDIDA DE LONGITUD, ESPESOR O DISTANCIA
41 11 25 00 : INSTRUMENTOS DE MEDICIÓN Y OBSERVACIÓN DEL CAUDAL DE FLUIDOS
41 11 39 00 : EQUIPO PARA MEDICIÓN DE SUELOS
41 11 46 00 : INSTRUMENTOS DE VERIFICACIÓN DE METALES, METALURGIA Y MATERIALES ESTRU...
42 23 15 00 : SUMINISTROS Y EQUIPO DE ALIMENTACIÓN ENTERAL
44 10 17 00 : ACCESORIOS PARA IMPRESORAS, FOTOCOPIADORAS Y APARATOS DE FAX
46 17 15 00 : CERRADURAS, ELEMENTOS DE SEGURIDAD Y ACCESORIOS
47 10 15 00 : EQUIPO PARA EL TRATAMIENTO Y SUMINISTRO DE AGUA
50 41 70 00 : VEGETALES NOMINANT
52 14 15 00 : ELECTRODOMÉSTICOS PARA COCINA
56 11 16 00 : SISTEMAS DE PANELES
56 11 22 00 : SISTEMAS DE ESCRITORIOS
60 10 22 00 : MATERIALES DE RECURSOS DE FONÉTICA Y ACCESORIOS
60 10 49 00 : MATERIALES DE FÍSICA DE ELECTRICIDAD
60 14 13 00 : SISTEMAS DE CONSTRUCCIÓN Y BLOQUES INFANTILES
70 11 15 00 : PLANTAS Y ÁRBOLES ORNAMENTALES
70 11 16 00 : PLANTAS DE FLOR
70 11 17 00 : PARQUES, JARDINES Y HUERTOS
70 13 15 00 : PROTECCIÓN DEL TERRENO Y DEL SUELO
70 13 16 00 : PREPARACIÓN DEL TERRENO Y DEL SUELO
70 13 17 00 : GESTIÓN DEL TERRENO Y DEL SUELO
70 15 15 00 : GESTIÓN DE CULTIVOS FORESTALES
70 15 16 00 : INDUSTRIA FORESTAL
70 15 17 00 : COSECHA FORESTAL
70 15 18 00 : SERVICIOS DE CONSERVACIÓN FORESTAL
70 15 19 00 : RECURSOS FORESTALES
70 16 15 00 : FAUNA
70 16 16 00 : FLORA
70 16 17 00 : ECOSISTEMAS
70 17 15 00 : DESARROLLO
70 17 16 00 : VIGILANCIA
70 17 17 00 : RIEGO
70 17 18 00 : SERVICIOS DE DRENAJE
71 12 11 00 : SERVICIOS DE TUBERÍA ADUJADA
71 12 15 00 : SERVICIOS DE MEDIDA DE PERFORACIÓN
71 16 14 00 : SERVICIOS DE MANEJO DE PROYECTOS DEL CAMPO PETROLERO

***** CONTINUA *****



Cámara de Comercio
del Huila

**CAMARA DE COMERCIO DEL HUILA
MANRIQUE SAAVEDRA CARLOS**

Fecha expedición: 2022/03/01 - 16:04:20 **** Recibo No. S001090640 **** Num. Operación. 99-USUPUBXX-20220301-0199

*** EXPEDIDO A TRAVES DEL SISTEMA VIRTUAL S.I.I. ***

72 10 15 00 : SERVICIOS DE APOYO PARA LA CONSTRUCCIÓN
72 10 29 00 : SERVICIOS DE MANTENIMIENTO Y REPARACIÓN DE INSTALACIONES
72 10 33 00 : SERVICIOS DE MANTENIMIENTO Y REPARACIÓN DE INFRAESTRUCTURA
72 11 10 00 : SERVICIOS DE CONSTRUCCIÓN DE UNIDADES UNIFAMILIARES
72 11 11 00 : SERVICIOS DE CONSTRUCCIÓN DE UNIDADES MULTIFAMILIARES
72 12 11 00 : SERVICIOS DE CONSTRUCCIÓN DE EDIFICIOS COMERCIALES Y DE OFICINA
72 12 12 00 : SERVICIOS DE CONSTRUCCIÓN DE EDIFICIOS AGRÍCOLAS
72 12 14 00 : SERVICIOS DE CONSTRUCCIÓN DE EDIFICIOS PÚBLICOS ESPECIALIZADOS
72 12 15 00 : SERVICIOS DE CONSTRUCCIÓN DE PLANTAS INDUSTRIALES
72 14 10 00 : SERVICIOS DE CONSTRUCCIÓN DE AUTOPISTAS Y CARRETERAS
72 14 11 00 : SERVICIOS DE CONSTRUCCIÓN Y REVESTIMIENTO Y PAVIMENTACIÓN DE INFRAEST...
72 14 12 00 : SERVICIOS DE CONSTRUCCIÓN MARINA
72 14 13 00 : SERVICIO DE CONSTRUCCIÓN DE FACILIDADES ATLÉTICAS Y RECREATIVAS
72 14 14 00 : SERVICIOS DE CONSTRUCCIÓN Y REPARACIÓN DE FACILIDADES DE DETENCIÓN
72 14 15 00 : SERVICIOS DE PREPARACIÓN DE TIERRAS
72 14 16 00 : SERVICIOS DE CONSTRUCCIÓN DE SISTEMAS DE TRÁNSITO MASIVO
72 14 17 00 : SERVICIOS DE ALQUILER O ARRENDAMIENTO DE EQUIPO Y MAQUINARIA DE CONSTRU...
72 15 11 00 : SERVICIOS DE CONSTRUCCIÓN DE PLOMERÍA
72 15 12 00 : SERVICIOS DE CONSTRUCCIÓN Y MANTENIMIENTO DE HVAC CALEFACCIÓN Y ENFRI...
72 15 13 00 : SERVICIOS DE PINTURA E INSTALACIÓN DE PAPEL DE COLGADURA
72 15 14 00 : SERVICIOS DE CONSTRUCCIÓN DE RECUBRIMIENTOS DE MUROS
72 15 15 00 : SERVICIOS DE SISTEMAS ELÉCTRICOS
72 15 16 00 : SERVICIOS DE SISTEMAS ESPECIALIZADOS DE COMUNICACIÓN
72 15 17 00 : SERVICIOS DE INSTALACIÓN DE SISTEMAS DE SEGURIDAD FÍSICA E INDUSTRIAL
72 15 19 00 : SERVICIOS DE ALBAÑILERÍA Y MAMPOSTERÍA
72 15 20 00 : SERVICIOS DE PAÑETADO Y DRYWALL
72 15 21 00 : SERVICIOS ACÚSTICOS Y DE AISLAMIENTO
72 15 22 00 : SERVICIOS DE BALDOSAS TERRAZO Y MÁRMOL Y MOSAICOS
72 15 23 00 : SERVICIOS DE CARPINTERÍA
72 15 24 00 : SERVICIOS DE MONTAJE E INSTALACIÓN DE VENTANAS Y PUERTAS
72 15 25 00 : SERVICIOS DE INSTALACIÓN DE PISOS
72 15 26 00 : SERVICIOS DE TECHADO Y PAREDES EXTERNAS Y LÁMINAS DE METAL
72 15 27 00 : SERVICIOS DE INSTALACIÓN Y REPARACIÓN DE CONCRETO
72 15 28 00 : SERVICIOS DE PERFORACIÓN DE POZOS DE AGUA
72 15 29 00 : SERVICIOS DE MONTAJE DE ACERO ESTRUCTURAL
72 15 30 00 : SERVICIOS DE VIDRIOS Y VENTANERÍA
72 15 31 00 : SERVICIOS DE CONSTRUCCIÓN DE FACILIDADES ATLÉTICAS Y RECREATIVAS
72 15 32 00 : SERVICIOS DE RECUBRIMIENTO, IMPERMEABILIZACIÓN PROTECCIÓN CONTRA CLIM...
72 15 33 00 : SERVICIOS DE MANTENIMIENTO E INSTALACIÓN DE EQUIPO DE ESTACIÓN DE SER...
72 15 34 00 : SERVICIOS DE APAREJAMIENTO Y ANDAMIAJE
72 15 35 00 : SERVICIOS DE LIMPIEZA ESTRUCTURAL EXTERNA
72 15 36 00 : SERVICIOS DE TERMINADO INTERIOR, DOTACIÓN Y REMODELACIÓN
72 15 37 00 : SERVICIOS DE INSTALACIÓN, MANTENIMIENTO Y REPARACIÓN DE EQUIPOS Y CON...
72 15 39 00 : SERVICIO DE PREPARACIÓN DE OBRAS DE CONSTRUCCIÓN
72 15 40 00 : SERVICIOS DE EDIFICIOS ESPECIALIZADOS Y COMERCIOS
72 15 42 00 : SERVICIOS DE MANTENIMIENTO Y REPARACIÓN DE INSTALACIÓN DE INSTRUMENTA...
72 15 44 00 : SERVICIOS DE MANTENIMIENTO Y FABRICACIÓN DE ACCESORIOS PARA TUBERÍAS
73 11 15 00 : PROCESAMIENTO DE MADERA
73 12 18 00 : SERVICIOS DE INDUSTRIA DE PRODUCTOS DE MINERALES NO METÁLICOS
73 15 17 00 : TRATAMIENTO DE MATERIALES
73 15 18 00 : SERVICIOS DE CONVERSIÓN
73 15 21 00 : SERVICIOS DE MANTENIMIENTO Y REPARACIÓN DE EQUIPO DE MANUFACTURA

***** CONTINUA *****



*** EXPEDIDO A TRAVES DEL SISTEMA VIRTUAL S.I.I. ***

73 18 12 00 : SERVICIOS DE FORMADO
76 10 15 00 : DESINFECCIÓN
76 10 16 00 : DESCONTAMINACIÓN DE MATERIALES PELIGROSOS
76 12 15 00 : RECOLECCIÓN Y DISPOSICIÓN DE BASURAS
76 12 16 00 : DISPOSICIÓN DE DESECHOS NO PELIGROSOS
76 12 19 00 : DISPOSICIÓN DE DESECHOS PELIGROSOS
76 12 20 00 : SERVICIOS DE BASURERO
76 12 21 00 : SERVICIOS DE MEZCLA DE DESECHOS A COMBUSTIBLE
76 12 24 00 : HONORARIOS DE DISPOSICIÓN Y TRATAMIENTO DE BASURAS
77 10 15 00 : EVALUACIÓN DE IMPACTO AMBIENTAL
77 10 17 00 : SERVICIOS DE ASESORÍA AMBIENTAL
77 10 16 00 : PLANEACIÓN AMBIENTAL
77 10 18 00 : AUDITORÍA AMBIENTAL
77 10 19 00 : SERVICIOS DE INVESTIGACIÓN DE CONTAMINACIÓN
77 10 20 00 : SERVICIOS DE REPORTE AMBIENTAL
77 11 15 00 : SERVICIOS DE SEGURIDAD AMBIENTAL
77 11 16 00 : REHABILITACIÓN AMBIENTAL
77 12 15 00 : CONTAMINACIÓN DEL AIRE
77 12 16 00 : CONTAMINACIÓN DEL SUELO
77 12 17 00 : CONTAMINACIÓN DEL AGUA
77 13 17 00 : CONTAMINACIÓN DE SUSTANCIAS TÓXICAS
78 10 16 00 : TRANSPORTE DE CARGA POR FERROCARRIL
80 10 16 00 : GERENCIA DE PROYECTOS
80 11 16 00 : SERVICIOS DE PERSONAL TEMPORAL
81 10 15 00 : INGENIERÍA CIVIL Y ARQUITECTURA
81 10 16 00 : INGENIERÍA MECÁNICA
81 10 17 00 : INGENIERÍA ELÉCTRICA Y ELECTRÓNICA
81 10 22 00 : INGENIERÍA DE TRANSPORTE
81 11 18 00 : SERVICIOS DE SISTEMAS Y ADMINISTRACIÓN DE COMPONENTES DE SISTEMAS
81 14 18 00 : ADMINISTRACIÓN DE INSTALACIONES
82 10 15 00 : PUBLICIDAD IMPRESA
83 10 15 00 : SERVICIOS DE ACUEDUCTO Y ALCANTARILLADO
83 10 18 00 : SERVICIOS ELÉCTRICOS
83 10 19 00 : CONSERVACIÓN DE ENERGÍA
84 11 15 00 : SERVICIOS CONTABLES
95 10 15 00 : LOTES RESIDENCIALES
95 10 16 00 : LOTES COMERCIALES
95 10 17 00 : LOTES INDUSTRIALES
95 10 18 00 : LOTES DE TERRENOS GUBERNAMENTALES
95 10 19 00 : TIERRAS AGRÍCOLAS
95 11 15 00 : VÍAS DE TRÁFICO LIMITADO
95 11 16 00 : VÍAS DE TRÁFICO ABIERTO
95 12 15 00 : EDIFICIOS Y ESTRUCTURAS COMERCIALES Y DE ENTRETENIMIENTO
95 12 17 00 : EDIFICIOS Y ESTRUCTURAS PÚBLICOS
95 12 16 00 : EDIFICIOS Y ESTRUCTURAS DE TRANSPORTE
95 12 18 00 : EDIFICIOS Y ESTRUCTURAS UTILITARIOS
95 12 19 00 : EDIFICIOS Y ESTRUCTURAS EDUCACIONALES Y DE ADMINISTRACIÓN
95 12 21 00 : EDIFICIOS Y ESTRUCTURAS DE ACOMODACIONES
95 12 23 00 : EDIFICIOS Y ESTRUCTURAS DE SALUD Y DEPORTIVAS
95 12 24 00 : EDIFICIOS Y ESTRUCTURAS INDUSTRIALES
95 12 25 00 : EDIFICIOS Y ESTRUCTURAS AGRÍCOLAS Y DE CULTIVOS Y PESCA
95 13 16 00 : EDIFICIOS Y ESTRUCTURAS COMERCIALES E INDUSTRIALES PORTÁTILES

***** CONTINUA *****



Cámara de Comercio
del Huila

**CAMARA DE COMERCIO DEL HUILA
MANRIQUE SAAVEDRA CARLOS**

Fecha expedición: 2022/03/01 - 16:04:20 **** Recibo No. S001090640 **** Num. Operación. 99-USUPUBXX-20220301-0199

*** EXPEDIDO A TRAVES DEL SISTEMA VIRTUAL S.I.I. ***

95 13 17 00 : TIENDAS CARPAS Y ESTRUCTURAS DE MEMBRANA
95 14 16 00 : EDIFICIOS Y ESTRUCTURAS PREFABRICADOS RESIDENCIALES
95 14 17 00 : EDIFICIOS Y ESTRUCTURAS PREFABRICADOS COMERCIALES E INDUSTRIALES
10 15 15 00 : SEMILLAS Y PLÁNTULAS VEGETALES
11 10 16 00 : MINERALES METÁLICOS
11 15 15 00 : FIBRAS
11 17 15 00 : ACEROS BÁSICOS
11 17 20 00 : ALEACIONES DE ALUMINIO
20 14 33 00 : EQUIPO PARA SERVICIO DE OLEODUCTOS
25 10 16 00 : VEHÍCULOS DE TRANSPORTE DE PRODUCTOS Y MATERIALES
25 17 41 00 : SISTEMAS DE TEJADO
55 12 17 00 : SEÑALIZACIÓN
71 12 10 00 : SERVICIOS DE BOMBLEAR CEMENTO
71 12 12 00 : SERVICIOS DE EXTRACCIÓN DE MUESTRAS
72 12 10 00 : SERVICIOS DE CONSTRUCCIÓN DE EDIFICIOS INDUSTRIALES Y BODEGAS NUEVAS

EXPERIENCIA No.69 :

NÚMERO CONSECUTIVO DEL CONTRATO:073

CONTRATO CELEBRADO POR :3 - CONSORCIO O UNIÓN TEMPORAL

NOMBRE DEL CONTRATISTA :CONSORCIO VIS 2011

NOMBRE DEL CONTRATANTE :ALCALDIA DE NEIVA

VALOR CONTRATADO EN SMMLV :922,28

PORCENTAJE DE PARTICIPACIÓN EN EL VALOR EJECUTADO EN CASO DE CONSORCIOS Y UNIONES TEMPORALES: 25%

SG FM CL PR - DESCRIPCIÓN

10 15 17 00 : SEMILLAS Y PLÁNTULAS DE HIERBA Y FORRAJE
10 15 18 00 : SEMILLAS Y PLÁNTULAS DE ESPECIAS
10 15 19 00 : SEMILLAS, BULBOS, PLÁNTULAS Y ESQUEJES DE FLORES
10 15 20 00 : SEMILLAS Y ESQUEJES DE ÁRBOLES Y ARBUSTOS
10 16 15 00 : ÁRBOLES Y ARBUSTOS
10 16 16 00 : PLANTAS FLORALES
10 16 18 00 : PLANTAS SIN FLOR
10 17 15 00 : ABONOS ORGÁNICOS Y NUTRIENTES PARA PLANTAS
10 17 16 00 : ABONOS QUÍMICOS Y NUTRIENTES PARA PLANTAS
10 17 17 00 : HERBICIDAS
10 17 18 00 : ACONDICIONADORES DE SUELOS
10 19 15 00 : PESTICIDAS O REPELENTES DE PLAGAS
10 19 17 00 : DISPOSITIVOS PARA CONTROL DE PLAGAS
11 10 17 00 : METALES DE BASE
11 11 15 00 : BARRO Y TIERRA
11 11 16 00 : PIEDRA
11 11 17 00 : ARENA
11 11 18 00 : ARCILLAS
11 12 16 00 : MADERA
11 12 17 00 : PRODUCTOS SECUNDARIOS DE LA EXPLOTACIÓN FORESTAL
11 12 20 00 : PRODUCTOS DE MADERA DISEÑADOS
11 14 16 00 : DESECHOS NO METÁLICOS Y CHATARRA
11 16 21 00 : TEJIDOS O TELAS ESPECIALES
11 19 16 00 : CHATARRA
11 19 17 00 : VIRUTAS
12 16 23 00 : AGENTES DE CURACIÓN
12 16 43 00 : CONTROLADORES DE HIERRO

***** CONTINUA *****



Cámara de Comercio
del Huila

**CAMARA DE COMERCIO DEL HUILA
MANRIQUE SAAVEDRA CARLOS**

Fecha expedición: 2022/03/01 - 16:04:20 **** Recibo No. S001090640 **** Num. Operación. 99-USUPUBXX-20220301-0199

*** EXPEDIDO A TRAVES DEL SISTEMA VIRTUAL S.I.I. ***

12 16 50 00 : AGENTES ANTI ENCOGIMIENTO
20 11 17 00 : ACCESORIOS DE PERFORACIÓN Y EXPLOTACIÓN
20 12 11 00 : EQUIPO PARA CEMENTAR
20 12 13 00 : EQUIPO DE CONTROL DE ARENA
20 12 14 00 : HERRAMIENTAS Y EQUIPO DE TERMINACIÓN
20 12 15 00 : HERRAMIENTAS CONVENCIONALES DE PERFORACIÓN
20 12 20 00 : EQUIPO DE PRUEBA Y ACCESORIOS
20 12 22 00 : EQUIPO DE PRUEBA DEL POZO
20 12 23 00 : EQUIPO DE SLICKLINE - CABLE DE RECUPERACIÓN
20 12 27 00 : MERCANCÍA TUBULAR PARA CAMPO PETROLERO
20 12 28 00 : EQUIPO Y PLATAFORMAS DE REACONDICIONAMIENTO Y PERFORACIÓN
20 12 30 00 : EQUIPO MULTILATERAL
20 14 10 00 : EQUIPO DE CABEZA DE POZO
20 14 13 00 : ANCLAS Y BOMBAS DE CHORRO DE BARRENAS HACIA ABAJO
20 14 14 00 : ACCESORIOS DE PRODUCCIÓN DE BARRENAS HACIA ABAJO
20 14 29 00 : TANQUES Y RECIPIENTES ALMACENADORES
21 10 15 00 : MAQUINARIA AGRÍCOLA PARA PREPARACIÓN DEL SUELO
21 10 22 00 : MAQUINARIA Y EQUIPO PARA SILVICULTURA
22 10 15 00 : MAQUINARIA PARA TRABAJO DE DESMONTE
22 10 16 00 : EQUIPO DE PAVIMENTACIÓN
22 10 17 00 : COMPONENTES DE EQUIPO PESADO
22 10 18 00 : GRÚAS DE ELEVACIÓN
22 10 19 00 : MAQUINARIA Y ACCESORIOS DE CONSTRUCCIÓN DE EDIFICIOS
22 10 20 00 : EQUIPO Y MAQUINARIA DE DEMOLICIÓN DE EDIFICIOS
23 10 15 00 : MAQUINARIA PARA TRABAJAR MADERA, PIEDRA, CERÁMICA Y SIMILARES
23 19 10 00 : MEZCLADORES POR TANDAS
23 24 23 00 : TORNOS Y CENTROS DE TORNEADO
23 27 14 00 : MÁQUINAS SOLDADORAS
24 10 15 00 : CAMIONES INDUSTRIALES
24 10 17 00 : TRANSPORTADORES Y ACCESORIOS
24 11 15 00 : BOLSAS
24 11 18 00 : TANQUES Y CILINDROS Y SUS ACCESORIOS
24 12 15 00 : CAJAS, BOLSAS Y SACOS PARA EMPAQUETADO
24 12 20 00 : BOTELLAS
24 14 16 00 : SUMINISTROS DE ACOLCHADOS
25 10 15 00 : VEHÍCULOS DE PASAJEROS
25 10 21 00 : CAMIONES TRACTORES
25 10 19 00 : VEHÍCULOS ESPECIALIZADOS O DE RECREO
25 17 22 00 : PUERTAS PARA VEHÍCULOS
25 19 15 00 : SISTEMAS Y EQUIPO DE APOYO PARA TRANSPORTE AÉREO
26 13 15 00 : CENTRALES ELÉCTRICAS
27 11 15 00 : HERRAMIENTAS DE CORTE Y ENGARZADO Y PUNZONES
27 11 18 00 : HERRAMIENTAS DE MEDIDA Y BOCETAJE
27 11 21 00 : HERRAMIENTAS DE SUJECCIÓN Y FIJACIÓN
27 11 22 00 : HERRAMIENTAS DE ALBAÑILERÍA Y CONCRETO
27 11 24 00 : HERRAMIENTAS DE INSERCIÓN Y AJUSTE
27 11 27 00 : HERRAMIENTAS MECÁNICAS
27 11 30 00 : CEPILLOS
27 11 31 00 : HERRAMIENTAS DE ARRASTRE
27 11 32 00 : JUEGOS DE HERRAMIENTAS
27 11 33 00 : HERRAMIENTAS MANUALES DE PRECISIÓN
30 10 15 00 : ÁNGULOS

***** CONTINUA *****



Cámara de Comercio
del Huila

**CAMARA DE COMERCIO DEL HUILA
MANRIQUE SAAVEDRA CARLOS**

Fecha expedición: 2022/03/01 - 16:04:20 **** Recibo No. S001090640 **** Num. Operación. 99-USUPUBXX-20220301-0199

*** EXPEDIDO A TRAVES DEL SISTEMA VIRTUAL S.I.I. ***

30 10 17 00 : VIGAS
30 10 18 00 : CONDUCTOS
30 10 20 00 : HOJA
30 10 22 00 : PLANCHA
30 10 24 00 : VARILLAS
30 10 36 00 : PRODUCTOS ESTRUCTURALES
30 11 16 00 : CEMENTO Y CAL
30 11 15 00 : CONCRETO Y MORTEROS
30 11 18 00 : AGREGADOS
30 11 19 00 : ELEMENTOS PARA REFORZAR CONCRETO
30 12 16 00 : ASFALTOS
30 12 17 00 : MATERIALES DE CONSTRUCCIÓN DE CAMINOS Y CARRILERAS
30 12 18 00 : MATERIALES DE ARQUITECTURA PAISAJÍSTICA
30 12 19 00 : MATERIALES PARA ESTABILIZACIÓN Y REFUERZO DE SUELOS
30 13 15 00 : BLOQUES
30 13 16 00 : LADRILLOS
30 13 17 00 : AZULEJOS Y BALDOSAS
30 14 15 00 : AISLAMIENTO TÉRMICO
30 14 16 00 : AISLAMIENTO ESPECIAL
30 14 17 00 : CAPAS DE SELLAMIENTO DE AISLAMIENTO
30 15 15 00 : MATERIAL PARA TEJADOS Y TECHOS
30 15 16 00 : ACCESORIOS PARA TEJADOS
30 15 17 00 : CANALONES DE TEJADO Y ACCESORIOS
30 15 18 00 : MATERIALES PARA REVESTIMIENTO DE PAREDES Y EXTERIOR
30 15 19 00 : MATERIALES Y PRODUCTOS PARA ACABADOS
30 15 20 00 : CERCADO
30 15 21 00 : SUPERFICIE
30 16 16 00 : MATERIALES PARA TECHOS
30 16 19 00 : MOLDEADO Y CARPINTERÍA MECÁNICA
30 17 16 00 : VENTANAS
30 17 19 00 : MARCOS DE VENTANAS
30 17 20 00 : PUERTAS
30 19 15 00 : ESCALERAS Y ANDAMIOS
30 19 18 00 : EQUIPOS Y MATERIALES PARA CONSTRUCCIONES TEMPORALES Y APOYO AL MANTENIM...
30 26 16 00 : LÁMINAS DE LATÓN
30 26 17 00 : LINGOTES, BANDAS, PALANQUILLAS Y ALAMBRES DE LATÓN
30 26 53 00 : BARRAS DE HIERRO
30 26 55 00 : LINGOTES, BANDAS, PALANQUILLAS Y ALAMBRES DE HIERRO
31 10 16 00 : MOLDEOS EN ARENA
31 15 20 00 : CABLE DE SEGURIDAD
31 15 21 00 : CORDONES
31 16 15 00 : TORNILLOS
31 16 16 00 : PERNOS
31 16 17 00 : TUERCAS
31 16 18 00 : ARANDELAS
31 16 21 00 : ANCLAS
31 16 24 00 : FIJADORES VARIOS
31 16 29 00 : MORDAZAS
31 16 30 00 : EMBRAGUES
31 16 34 00 : REDES DE METAL Y ESTRUCTURAS DE CRIBADO
31 18 17 00 : EMBALAJES Y EMPAQUETADURAS
31 20 15 00 : CINTA ADHESIVA

***** CONTINUA *****



31 21 17 00 : ACABADOS EN GENERAL
31 25 15 00 : ACTIVADORES
31 42 15 00 : SELLOS SINTERIZADOS
32 15 19 00 : DISPOSITIVOS DE AUTOMATIZACIÓN DE CONTROL DE LA CONECTIVIDAD
39 11 15 00 : ILUMINACIÓN DE INTERIORES Y ARTEFACTOS
39 11 16 00 : ILUMINACIÓN EXTERIOR Y ARTEFACTOS
39 11 19 00 : SEÑALIZACIÓN E ILUMINACIÓN DE EMPLAZAMIENTOS PELIGROSOS
39 12 11 00 : CENTROS DE CONTROL Y DISTRIBUCIÓN Y ACCESORIOS
39 12 13 00 : CUADROS, REGISTROS Y MENAJE PARA ELECTRICIDAD
39 12 18 00 : INSTALACIONES DE EDIFICIOS INTELIGENTES - IBI
39 12 22 00 : INTERRUPTORES ELÉCTRICOS Y ACCESORIOS
39 13 15 00 : MARCADORES DE ALAMBRE Y DISPOSITIVOS PARA MARCAR ALAMBRE
40 10 15 00 : VENTILACIÓN
40 14 16 00 : VÁLVULAS
40 14 17 00 : MATERIAL DE FERRETERÍA Y ACCESORIOS
40 16 15 00 : FILTROS
40 16 18 00 : MEDIOS DE FILTRADO
40 17 15 00 : TUBOS Y TUBERÍAS COMERCIALES
40 17 16 00 : TUBOS Y TUBERÍAS INDUSTRIALES
40 17 17 00 : ADAPTADORES DE TUBOS
40 17 19 00 : BRIDAS DE RESPALDO PARA TUBOS
40 17 20 00 : DEFLECTORES PARA TUBOS
40 17 22 00 : BRIDAS CIEGAS PARA TUBOS
40 17 24 00 : TAPAS PARA TUBOS
40 17 25 00 : CONECTORES DE TUBOS
40 17 28 00 : CODOS DE TUBOS
40 17 29 00 : UNIONES DE EXTENSIÓN DE TUBOS
40 17 34 00 : BRIDAS DE PLATO
40 17 35 00 : TAPONES PARA TUBOS
40 17 36 00 : ACOPLAMIENTOS REDUCTORES PARA TUBOS
40 17 37 00 : BRIDAS REDUCTORAS PARA TUBOS
40 17 27 00 : CRUCES DE TUBOS
40 17 38 00 : ABRAZADERAS DE REPARACIÓN PARA TUBOS
40 17 39 00 : DISCO DE RUPTURA PARA TUBOS
40 17 40 00 : BRIDA DESLIZANTE PARA TUBOS
40 17 41 00 : BRIDA ENCAJADA POR SOLDADURA PARA TUBOS
40 17 43 00 : ESPACIADORES PARA TUBOS
40 17 46 00 : T PARA TUBOS
40 17 47 00 : BRIDA ROSCADA PARA TUBOS
40 17 49 00 : UNIONES PARA TUBOS
40 17 52 00 : Y DE CONEXIÓN PARA TUBOS
40 18 21 00 : TUBOS DE LATÓN SIN UNIONES
41 10 34 00 : EQUIPO DE ACONDICIONAMIENTO AMBIENTAL PARA LABORATORIO
41 11 15 00 : INSTRUMENTOS DE MEDICIÓN DEL PESO
41 11 16 00 : INSTRUMENTOS DE MEDIDA DE LONGITUD, ESPESOR O DISTANCIA
41 11 25 00 : INSTRUMENTOS DE MEDICIÓN Y OBSERVACIÓN DEL CAUDAL DE FLUIDOS
41 11 39 00 : EQUIPO PARA MEDICIÓN DE SUELOS
41 11 46 00 : INSTRUMENTOS DE VERIFICACIÓN DE METALES, METALURGIA Y MATERIALES ESTRU...
42 23 15 00 : SUMINISTROS Y EQUIPO DE ALIMENTACIÓN ENTERAL
44 10 17 00 : ACCESORIOS PARA IMPRESORAS, FOTOCOPIADORAS Y APARATOS DE FAX
46 17 15 00 : CERRADURAS, ELEMENTOS DE SEGURIDAD Y ACCESORIOS
47 10 15 00 : EQUIPO PARA EL TRATAMIENTO Y SUMINISTRO DE AGUA

***** CONTINUA *****



Cámara de Comercio
del Huila

**CAMARA DE COMERCIO DEL HUILA
MANRIQUE SAAVEDRA CARLOS**

Fecha expedición: 2022/03/01 - 16:04:20 **** Recibo No. S001090640 **** Num. Operación. 99-USUPUBXX-20220301-0199

*** EXPEDIDO A TRAVES DEL SISTEMA VIRTUAL S.I.I. ***

50 41 70 00 : VEGETALES NOMINANT
52 14 15 00 : ELECTRODOMÉSTICOS PARA COCINA
56 11 16 00 : SISTEMAS DE PANELES
56 11 22 00 : SISTEMAS DE ESCRITORIOS
60 10 22 00 : MATERIALES DE RECURSOS DE FONÉTICA Y ACCESORIOS
60 10 49 00 : MATERIALES DE FÍSICA DE ELECTRICIDAD
60 14 13 00 : SISTEMAS DE CONSTRUCCIÓN Y BLOQUES INFANTILES
70 11 15 00 : PLANTAS Y ÁRBOLES ORNAMENTALES
70 11 16 00 : PLANTAS DE FLOR
70 11 17 00 : PARQUES, JARDINES Y HUERTOS
70 13 15 00 : PROTECCIÓN DEL TERRENO Y DEL SUELO
70 13 16 00 : PREPARACIÓN DEL TERRENO Y DEL SUELO
70 13 17 00 : GESTIÓN DEL TERRENO Y DEL SUELO
70 15 15 00 : GESTIÓN DE CULTIVOS FORESTALES
70 15 16 00 : INDUSTRIA FORESTAL
70 15 17 00 : COSECHA FORESTAL
70 15 18 00 : SERVICIOS DE CONSERVACIÓN FORESTAL
70 15 19 00 : RECURSOS FORESTALES
70 16 15 00 : FAUNA
70 16 16 00 : FLORA
70 16 17 00 : ECOSISTEMAS
70 17 15 00 : DESARROLLO
70 17 16 00 : VIGILANCIA
70 17 17 00 : RIEGO
70 17 18 00 : SERVICIOS DE DRENAJE
71 12 11 00 : SERVICIOS DE TUBERÍA ADUJADA
71 12 15 00 : SERVICIOS DE MEDIDA DE PERFORACIÓN
71 16 14 00 : SERVICIOS DE MANEJO DE PROYECTOS DEL CAMPO PETROLERO
72 10 15 00 : SERVICIOS DE APOYO PARA LA CONSTRUCCIÓN
72 10 29 00 : SERVICIOS DE MANTENIMIENTO Y REPARACIÓN DE INSTALACIONES
72 10 33 00 : SERVICIOS DE MANTENIMIENTO Y REPARACIÓN DE INFRAESTRUCTURA
72 11 10 00 : SERVICIOS DE CONSTRUCCIÓN DE UNIDADES UNIFAMILIARES
72 11 11 00 : SERVICIOS DE CONSTRUCCIÓN DE UNIDADES MULTIFAMILIARES
72 12 11 00 : SERVICIOS DE CONSTRUCCIÓN DE EDIFICIOS COMERCIALES Y DE OFICINA
72 12 12 00 : SERVICIOS DE CONSTRUCCIÓN DE EDIFICIOS AGRÍCOLAS
72 12 14 00 : SERVICIOS DE CONSTRUCCIÓN DE EDIFICIOS PÚBLICOS ESPECIALIZADOS
72 12 15 00 : SERVICIOS DE CONSTRUCCIÓN DE PLANTAS INDUSTRIALES
72 14 10 00 : SERVICIOS DE CONSTRUCCIÓN DE AUTOPISTAS Y CARRETERAS
72 14 11 00 : SERVICIOS DE CONSTRUCCIÓN Y REVESTIMIENTO Y PAVIMENTACIÓN DE INFRAEST...
72 14 12 00 : SERVICIOS DE CONSTRUCCIÓN MARINA
72 14 13 00 : SERVICIO DE CONSTRUCCIÓN DE FACILIDADES ATLÉTICAS Y RECREATIVAS
72 14 14 00 : SERVICIOS DE CONSTRUCCIÓN Y REPARACIÓN DE FACILIDADES DE DETENCIÓN
72 14 15 00 : SERVICIOS DE PREPARACIÓN DE TIERRAS
72 14 16 00 : SERVICIOS DE CONSTRUCCIÓN DE SISTEMAS DE TRÁNSITO MASIVO
72 14 17 00 : SERVICIOS DE ALQUILER O ARRENDAMIENTO DE EQUIPO Y MAQUINARIA DE CONSTRU...
72 15 11 00 : SERVICIOS DE CONSTRUCCIÓN DE PLOMERÍA
72 15 12 00 : SERVICIOS DE CONSTRUCCIÓN Y MANTENIMIENTO DE HVAC CALEFACCIÓN Y ENFRI...
72 15 13 00 : SERVICIOS DE PINTURA E INSTALACIÓN DE PAPEL DE COLGADURA
72 15 14 00 : SERVICIOS DE CONSTRUCCIÓN DE RECUBRIMIENTOS DE MUROS
72 15 15 00 : SERVICIOS DE SISTEMAS ELÉCTRICOS
72 15 16 00 : SERVICIOS DE SISTEMAS ESPECIALIZADOS DE COMUNICACIÓN
72 15 17 00 : SERVICIOS DE INSTALACIÓN DE SISTEMAS DE SEGURIDAD FÍSICA E INDUSTRIAL

***** CONTINUA *****



Cámara de Comercio
del Huila

**CAMARA DE COMERCIO DEL HUILA
MANRIQUE SAAVEDRA CARLOS**

Fecha expedición: 2022/03/01 - 16:04:20 **** Recibo No. S001090640 **** Num. Operación. 99-USUPUBXX-20220301-0199

*** EXPEDIDO A TRAVES DEL SISTEMA VIRTUAL S.I.I. ***

72 15 19 00 : SERVICIOS DE ALBAÑILERÍA Y MAMPOSTERÍA
72 15 20 00 : SERVICIOS DE PAÑETADO Y DRYWALL
72 15 21 00 : SERVICIOS ACÚSTICOS Y DE AISLAMIENTO
72 15 22 00 : SERVICIOS DE BALDOSAS TERRAZO Y MÁRMOL Y MOSAICOS
72 15 23 00 : SERVICIOS DE CARPINTERÍA
72 15 24 00 : SERVICIOS DE MONTAJE E INSTALACIÓN DE VENTANAS Y PUERTAS
72 15 25 00 : SERVICIOS DE INSTALACIÓN DE PISOS
72 15 26 00 : SERVICIOS DE TECHADO Y PAREDES EXTERNAS Y LÁMINAS DE METAL
72 15 27 00 : SERVICIOS DE INSTALACIÓN Y REPARACIÓN DE CONCRETO
72 15 28 00 : SERVICIOS DE PERFORACIÓN DE POZOS DE AGUA
72 15 29 00 : SERVICIOS DE MONTAJE DE ACERO ESTRUCTURAL
72 15 30 00 : SERVICIOS DE VIDRIOS Y VENTANERÍA
72 15 31 00 : SERVICIOS DE CONSTRUCCIÓN DE FACILIDADES ATLÉTICAS Y RECREATIVAS
72 15 32 00 : SERVICIOS DE RECUBRIMIENTO, IMPERMEABILIZACIÓN PROTECCIÓN CONTRA CLIM...
72 15 33 00 : SERVICIOS DE MANTENIMIENTO E INSTALACIÓN DE EQUIPO DE ESTACIÓN DE SER...
72 15 34 00 : SERVICIOS DE APAREJAMIENTO Y ANDAMIAJE
72 15 35 00 : SERVICIOS DE LIMPIEZA ESTRUCTURAL EXTERNA
72 15 36 00 : SERVICIOS DE TERMINADO INTERIOR, DOTACIÓN Y REMODELACIÓN
72 15 37 00 : SERVICIOS DE INSTALACIÓN, MANTENIMIENTO Y REPARACIÓN DE EQUIPOS Y CON...
72 15 39 00 : SERVICIO DE PREPARACIÓN DE OBRAS DE CONSTRUCCIÓN
72 15 40 00 : SERVICIOS DE EDIFICIOS ESPECIALIZADOS Y COMERCIOS
72 15 42 00 : SERVICIOS DE MANTENIMIENTO Y REPARACIÓN DE INSTALACIÓN DE INSTRUMENTA...
72 15 44 00 : SERVICIOS DE MANTENIMIENTO Y FABRICACIÓN DE ACCESORIOS PARA TUBERÍAS
73 11 15 00 : PROCESAMIENTO DE MADERA
73 12 18 00 : SERVICIOS DE INDUSTRIA DE PRODUCTOS DE MINERALES NO METÁLICOS
73 15 17 00 : TRATAMIENTO DE MATERIALES
73 15 18 00 : SERVICIOS DE CONVERSIÓN
73 15 21 00 : SERVICIOS DE MANTENIMIENTO Y REPARACIÓN DE EQUIPO DE MANUFACTURA
73 18 12 00 : SERVICIOS DE FORMADO
76 10 15 00 : DESINFECCIÓN
76 10 16 00 : DESCONTAMINACIÓN DE MATERIALES PELIGROSOS
76 12 15 00 : RECOLECCIÓN Y DISPOSICIÓN DE BASURAS
76 12 16 00 : DISPOSICIÓN DE DESECHOS NO PELIGROSOS
76 12 17 00 : TRATAMIENTO DE DESECHOS LÍQUIDOS
76 12 19 00 : DISPOSICIÓN DE DESECHOS PELIGROSOS
76 12 20 00 : SERVICIOS DE BASURERO
76 12 21 00 : SERVICIOS DE MEZCLA DE DESECHOS A COMBUSTIBLE
76 12 24 00 : HONORARIOS DE DISPOSICIÓN Y TRATAMIENTO DE BASURAS
77 10 15 00 : EVALUACIÓN DE IMPACTO AMBIENTAL
77 10 16 00 : PLANEACIÓN AMBIENTAL
77 10 17 00 : SERVICIOS DE ASESORÍA AMBIENTAL
77 10 18 00 : AUDITORÍA AMBIENTAL
77 10 19 00 : SERVICIOS DE INVESTIGACIÓN DE CONTAMINACIÓN
77 10 20 00 : SERVICIOS DE REPORTE AMBIENTAL
77 11 15 00 : SERVICIOS DE SEGURIDAD AMBIENTAL
77 11 16 00 : REHABILITACIÓN AMBIENTAL
77 12 15 00 : CONTAMINACIÓN DEL AIRE
77 12 16 00 : CONTAMINACIÓN DEL SUELO
77 12 17 00 : CONTAMINACIÓN DEL AGUA
77 13 17 00 : CONTAMINACIÓN DE SUSTANCIAS TÓXICAS
78 10 16 00 : TRANSPORTE DE CARGA POR FERROCARRIL
80 10 16 00 : GERENCIA DE PROYECTOS

***** CONTINUA *****



Cámara de Comercio
del Huila

**CAMARA DE COMERCIO DEL HUILA
MANRIQUE SAAVEDRA CARLOS**

Fecha expedición: 2022/03/01 - 16:04:20 **** Recibo No. S001090640 **** Num. Operación. 99-USUPUBXX-20220301-0199

*** EXPEDIDO A TRAVES DEL SISTEMA VIRTUAL S.I.I. ***

80 11 16 00 : SERVICIOS DE PERSONAL TEMPORAL
81 10 15 00 : INGENIERÍA CIVIL Y ARQUITECTURA
81 10 16 00 : INGENIERÍA MECÁNICA
81 10 17 00 : INGENIERÍA ELÉCTRICA Y ELECTRÓNICA
81 10 22 00 : INGENIERÍA DE TRANSPORTE
81 11 18 00 : SERVICIOS DE SISTEMAS Y ADMINISTRACIÓN DE COMPONENTES DE SISTEMAS
81 14 18 00 : ADMINISTRACIÓN DE INSTALACIONES
82 10 15 00 : PUBLICIDAD IMPRESA
83 10 15 00 : SERVICIOS DE ACUEDUCTO Y ALCANTARILLADO
83 10 18 00 : SERVICIOS ELÉCTRICOS
83 10 19 00 : CONSERVACIÓN DE ENERGÍA
84 11 15 00 : SERVICIOS CONTABLES
95 10 15 00 : LOTES RESIDENCIALES
95 10 16 00 : LOTES COMERCIALES
95 10 17 00 : LOTES INDUSTRIALES
95 10 18 00 : LOTES DE TERRENOS GUBERNAMENTALES
95 10 19 00 : TIERRAS AGRÍCOLAS
95 11 15 00 : VÍAS DE TRÁFICO LIMITADO
95 11 16 00 : VÍAS DE TRÁFICO ABIERTO
95 12 15 00 : EDIFICIOS Y ESTRUCTURAS COMERCIALES Y DE ENTRETENIMIENTO
95 12 16 00 : EDIFICIOS Y ESTRUCTURAS DE TRANSPORTE
95 12 17 00 : EDIFICIOS Y ESTRUCTURAS PÚBLICOS
95 12 18 00 : EDIFICIOS Y ESTRUCTURAS UTILITARIOS
95 12 19 00 : EDIFICIOS Y ESTRUCTURAS EDUCACIONALES Y DE ADMINISTRACIÓN
95 12 21 00 : EDIFICIOS Y ESTRUCTURAS DE ACOMODACIONES
95 12 23 00 : EDIFICIOS Y ESTRUCTURAS DE SALUD Y DEPORTIVAS
95 12 24 00 : EDIFICIOS Y ESTRUCTURAS INDUSTRIALES
95 12 25 00 : EDIFICIOS Y ESTRUCTURAS AGRÍCOLAS Y DE CULTIVOS Y PESCA
95 13 16 00 : EDIFICIOS Y ESTRUCTURAS COMERCIALES E INDUSTRIALES PORTÁTILES
95 13 17 00 : TIENDAS CARPAS Y ESTRUCTURAS DE MEMBRANA
95 14 16 00 : EDIFICIOS Y ESTRUCTURAS PREFABRICADOS RESIDENCIALES
95 14 17 00 : EDIFICIOS Y ESTRUCTURAS PREFABRICADOS COMERCIALES E INDUSTRIALES
93 14 17 00 : CULTURA

EXPERIENCIA No. 70 :

NÚMERO CONSECUTIVO DEL CONTRATO:074

CONTRATO CELEBRADO POR :3 - CONSORCIO O UNIÓN TEMPORAL

NOMBRE DEL CONTRATISTA :CONSORCIO VIS 2011

NOMBRE DEL CONTRATANTE :ALCALDIA DE NEIVA

VALOR CONTRATADO EN SMMLV :560,20

PORCENTAJE DE PARTICIPACIÓN EN EL VALOR EJECUTADO EN CASO DE CONSORCIOS Y UNIONES TEMPORALES: 25%

SG FM CL PR - DESCRIPCIÓN

10 15 17 00 : SEMILLAS Y PLÁNTULAS DE HIERBA Y FORRAJE
10 15 18 00 : SEMILLAS Y PLÁNTULAS DE ESPECIAS
10 15 19 00 : SEMILLAS, BULBOS, PLÁNTULAS Y ESQUEJES DE FLORES
10 15 20 00 : SEMILLAS Y ESQUEJES DE ÁRBOLES Y ARBUSTOS
10 16 15 00 : ÁRBOLES Y ARBUSTOS
10 16 16 00 : PLANTAS FLORALES
10 16 18 00 : PLANTAS SIN FLOR
10 17 15 00 : ABONOS ORGÁNICOS Y NUTRIENTES PARA PLANTAS
10 17 16 00 : ABONOS QUÍMICOS Y NUTRIENTES PARA PLANTAS

***** CONTINUA *****



Cámara de Comercio
del Huila

**CAMARA DE COMERCIO DEL HUILA
MANRIQUE SAAVEDRA CARLOS**

Fecha expedición: 2022/03/01 - 16:04:20 **** Recibo No. S001090640 **** Num. Operación. 99-USUPUBXX-20220301-0199

*** EXPEDIDO A TRAVES DEL SISTEMA VIRTUAL S.I.I. ***

10 17 17 00 : HERBICIDAS
10 17 18 00 : ACONDICIONADORES DE SUELOS
10 19 15 00 : PESTICIDAS O REPELENTES DE PLAGAS
10 19 17 00 : DISPOSITIVOS PARA CONTROL DE PLAGAS
11 10 17 00 : METALES DE BASE
11 11 15 00 : BARRO Y TIERRA
11 11 16 00 : PIEDRA
11 11 17 00 : ARENA
11 11 18 00 : ARCILLAS
11 12 16 00 : MADERA
11 12 17 00 : PRODUCTOS SECUNDARIOS DE LA EXPLOTACIÓN FORESTAL
11 12 20 00 : PRODUCTOS DE MADERA DISEÑADOS
11 14 16 00 : DESECHOS NO METÁLICOS Y CHATARRA
11 16 21 00 : TEJIDOS O TELAS ESPECIALES
11 19 16 00 : CHATARRA
11 19 17 00 : VIRUTAS
12 16 23 00 : AGENTES DE CURACIÓN
12 16 43 00 : CONTROLADORES DE HIERRO
12 16 50 00 : AGENTES ANTI ENCOGIMIENTO
20 11 17 00 : ACCESORIOS DE PERFORACIÓN Y EXPLOTACIÓN
20 12 11 00 : EQUIPO PARA CEMENTAR
20 12 13 00 : EQUIPO DE CONTROL DE ARENA
20 12 14 00 : HERRAMIENTAS Y EQUIPO DE TERMINACIÓN
20 12 15 00 : HERRAMIENTAS CONVENCIONALES DE PERFORACIÓN
20 12 20 00 : EQUIPO DE PRUEBA Y ACCESORIOS
20 12 22 00 : EQUIPO DE PRUEBA DEL POZO
20 12 23 00 : EQUIPO DE SLICKLINE - CABLE DE RECUPERACIÓN
20 12 27 00 : MERCANCÍA TUBULAR PARA CAMPO PETROLERO
20 12 28 00 : EQUIPO Y PLATAFORMAS DE REACONDICIONAMIENTO Y PERFORACIÓN
20 12 30 00 : EQUIPO MULTILATERAL
20 14 10 00 : EQUIPO DE CABEZA DE POZO
20 14 13 00 : ANCLAS Y BOMBAS DE CHORRO DE BARRENAS HACIA ABAJO
20 14 14 00 : ACCESORIOS DE PRODUCCIÓN DE BARRENAS HACIA ABAJO
20 14 29 00 : TANQUES Y RECIPIENTES ALMACENADORES
21 10 15 00 : MAQUINARIA AGRÍCOLA PARA PREPARACIÓN DEL SUELO
21 10 22 00 : MAQUINARIA Y EQUIPO PARA SILVICULTURA
22 10 15 00 : MAQUINARIA PARA TRABAJO DE DESMONTE
22 10 16 00 : EQUIPO DE PAVIMENTACIÓN
22 10 17 00 : COMPONENTES DE EQUIPO PESADO
22 10 18 00 : GRÚAS DE ELEVACIÓN
22 10 19 00 : MAQUINARIA Y ACCESORIOS DE CONSTRUCCIÓN DE EDIFICIOS
22 10 20 00 : EQUIPO Y MAQUINARIA DE DEMOLICIÓN DE EDIFICIOS
23 19 10 00 : MEZCLADORES POR TANDAS
23 10 15 00 : MAQUINARIA PARA TRABAJAR MADERA, PIEDRA, CERÁMICA Y SIMILARES
23 24 23 00 : TORNOS Y CENTROS DE TORNEADO
23 27 14 00 : MÁQUINAS SOLDADORAS
24 10 15 00 : CAMIONES INDUSTRIALES
24 10 17 00 : TRANSPORTADORES Y ACCESORIOS
24 11 15 00 : BOLSAS
24 11 18 00 : TANQUES Y CILINDROS Y SUS ACCESORIOS
24 12 15 00 : CAJAS, BOLSAS Y SACOS PARA EMPAQUETADO
24 12 20 00 : BOTELLAS

***** CONTINUA *****



Cámara de Comercio
del Huila

**CAMARA DE COMERCIO DEL HUILA
MANRIQUE SAAVEDRA CARLOS**

Fecha expedición: 2022/03/01 - 16:04:20 **** Recibo No. S001090640 **** Num. Operación. 99-USUPUBXX-20220301-0199

*** EXPEDIDO A TRAVES DEL SISTEMA VIRTUAL S.I.I. ***

24 14 16 00 : SUMINISTROS DE ACOLCHADOS
25 10 15 00 : VEHÍCULOS DE PASAJEROS
25 10 21 00 : CAMIONES TRACTORES
25 10 19 00 : VEHÍCULOS ESPECIALIZADOS O DE RECREO
25 17 22 00 : PUERTAS PARA VEHÍCULOS
25 19 15 00 : SISTEMAS Y EQUIPO DE APOYO PARA TRANSPORTE AÉREO
26 13 15 00 : CENTRALES ELÉCTRICAS
27 11 15 00 : HERRAMIENTAS DE CORTE Y ENGARZADO Y PUNZONES
27 11 18 00 : HERRAMIENTAS DE MEDIDA Y BOCETAJE
27 11 21 00 : HERRAMIENTAS DE SUJECCIÓN Y FIJACIÓN
27 11 22 00 : HERRAMIENTAS DE ALBAÑILERÍA Y CONCRETO
27 11 24 00 : HERRAMIENTAS DE INSERCIÓN Y AJUSTE
27 11 27 00 : HERRAMIENTAS MECÁNICAS
27 11 30 00 : CEPILLOS
27 11 31 00 : HERRAMIENTAS DE ARRASTRE
27 11 32 00 : JUEGOS DE HERRAMIENTAS
27 11 33 00 : HERRAMIENTAS MANUALES DE PRECISIÓN
30 10 15 00 : ÁNGULOS
30 10 17 00 : VIGAS
30 10 18 00 : CONDUCTOS
30 10 20 00 : HOJA
30 10 22 00 : PLANCHA
30 10 24 00 : VARILLAS
30 10 36 00 : PRODUCTOS ESTRUCTURALES
30 11 15 00 : CONCRETO Y MORTEROS
30 11 16 00 : CEMENTO Y CAL
30 11 18 00 : AGREGADOS
30 11 19 00 : ELEMENTOS PARA REFORZAR CONCRETO
30 12 16 00 : ASFALTOS
30 12 17 00 : MATERIALES DE CONSTRUCCIÓN DE CAMINOS Y CARRILERAS
30 12 18 00 : MATERIALES DE ARQUITECTURA PAISAJÍSTICA
30 12 19 00 : MATERIALES PARA ESTABILIZACIÓN Y REFUERZO DE SUELOS
30 13 15 00 : BLOQUES
30 13 16 00 : LADRILLOS
30 13 17 00 : AZULEJOS Y BALDOSAS
30 14 15 00 : AISLAMIENTO TÉRMICO
30 14 16 00 : AISLAMIENTO ESPECIAL
30 14 17 00 : CAPAS DE SELLAMIENTO DE AISLAMIENTO
30 15 15 00 : MATERIAL PARA TEJADOS Y TECHOS
30 15 16 00 : ACCESORIOS PARA TEJADOS
30 15 17 00 : CANALONES DE TEJADO Y ACCESORIOS
30 15 18 00 : MATERIALES PARA REVESTIMIENTO DE PAREDES Y EXTERIOR
30 15 19 00 : MATERIALES Y PRODUCTOS PARA ACABADOS
30 15 20 00 : CERCADO
30 15 21 00 : SUPERFICIE
30 16 16 00 : MATERIALES PARA TECHOS
30 16 19 00 : MOLDEADO Y CARPINTERÍA MECÁNICA
30 17 16 00 : VENTANAS
30 17 19 00 : MARCOS DE VENTANAS
30 17 20 00 : PUERTAS
30 19 15 00 : ESCALERAS Y ANDAMIOS
30 19 18 00 : EQUIPOS Y MATERIALES PARA CONSTRUCCIONES TEMPORALES Y APOYO AL MANTENIM...

***** CONTINUA *****



Cámara de Comercio
del Huila

**CAMARA DE COMERCIO DEL HUILA
MANRIQUE SAAVEDRA CARLOS**

Fecha expedición: 2022/03/01 - 16:04:20 **** Recibo No. S001090640 **** Num. Operación. 99-USUPUBXX-20220301-0199

*** EXPEDIDO A TRAVES DEL SISTEMA VIRTUAL S.I.I. ***

30 26 16 00 : LÁMINAS DE LATÓN
30 26 17 00 : LINGOTES, BANDAS, PALANQUILLAS Y ALAMBRES DE LATÓN
30 26 53 00 : BARRAS DE HIERRO
30 26 55 00 : LINGOTES, BANDAS, PALANQUILLAS Y ALAMBRES DE HIERRO
31 10 16 00 : MOLDEOS EN ARENA
31 15 20 00 : CABLE DE SEGURIDAD
31 15 21 00 : CORDONES
31 16 15 00 : TORNILLOS
31 16 16 00 : PERNOS
31 16 17 00 : TUERCAS
31 16 18 00 : ARANDELAS
31 16 21 00 : ANCLAS
31 16 24 00 : FIJADORES VARIOS
31 16 29 00 : MORDAZAS
31 16 30 00 : EMBRAGUES
31 16 34 00 : REDES DE METAL Y ESTRUCTURAS DE CRIBADO
31 18 17 00 : EMBALAJES Y EMPAQUETADURAS
31 20 15 00 : CINTA ADHESIVA
31 21 17 00 : ACABADOS EN GENERAL
31 25 15 00 : ACTIVADORES
31 42 15 00 : SELLOS SINTERIZADOS
32 15 19 00 : DISPOSITIVOS DE AUTOMATIZACIÓN DE CONTROL DE LA CONECTIVIDAD
39 11 15 00 : ILUMINACIÓN DE INTERIORES Y ARTEFACTOS
39 11 16 00 : ILUMINACIÓN EXTERIOR Y ARTEFACTOS
39 11 19 00 : SEÑALIZACIÓN E ILUMINACIÓN DE EMPLAZAMIENTOS PELIGROSOS
39 12 11 00 : CENTROS DE CONTROL Y DISTRIBUCIÓN Y ACCESORIOS
39 12 13 00 : CUADROS, REGISTROS Y MENAJE PARA ELECTRICIDAD
39 12 18 00 : INSTALACIONES DE EDIFICIOS INTELIGENTES - IBI
39 12 22 00 : INTERRUPTORES ELÉCTRICOS Y ACCESORIOS
39 13 15 00 : MARCADORES DE ALAMBRE Y DISPOSITIVOS PARA MARCAR ALAMBRE
40 10 15 00 : VENTILACIÓN
40 14 16 00 : VÁLVULAS
40 14 17 00 : MATERIAL DE FERRETERÍA Y ACCESORIOS
40 16 15 00 : FILTROS
40 16 18 00 : MEDIOS DE FILTRADO
40 17 15 00 : TUBOS Y TUBERÍAS COMERCIALES
40 17 16 00 : TUBOS Y TUBERÍAS INDUSTRIALES
40 17 17 00 : ADAPTADORES DE TUBOS
40 17 19 00 : BRIDAS DE RESPALDO PARA TUBOS
40 17 20 00 : DEFLECTORES PARA TUBOS
40 17 22 00 : BRIDAS CIEGAS PARA TUBOS
40 17 24 00 : TAPAS PARA TUBOS
40 17 25 00 : CONECTORES DE TUBOS
40 17 27 00 : CRUCES DE TUBOS
40 17 28 00 : CODOS DE TUBOS
40 17 29 00 : UNIONES DE EXTENSIÓN DE TUBOS
40 17 34 00 : BRIDAS DE PLATO
40 17 35 00 : TAPONES PARA TUBOS
40 17 36 00 : ACOPLAMIENTOS REDUCTORES PARA TUBOS
40 17 37 00 : BRIDAS REDUCTORAS PARA TUBOS
40 17 38 00 : ABRAZADERAS DE REPARACIÓN PARA TUBOS
40 17 39 00 : DISCO DE RUPTURA PARA TUBOS

***** CONTINUA *****



Cámara de Comercio
del Huila

**CAMARA DE COMERCIO DEL HUILA
MANRIQUE SAAVEDRA CARLOS**

Fecha expedición: 2022/03/01 - 16:04:20 **** Recibo No. S001090640 **** Num. Operación. 99-USUPUBXX-20220301-0199

*** EXPEDIDO A TRAVES DEL SISTEMA VIRTUAL S.I.I. ***

40 17 40 00 : BRIDA DESLIZANTE PARA TUBOS
40 17 41 00 : BRIDA ENCAJADA POR SOLDADURA PARA TUBOS
40 17 43 00 : ESPACIADORES PARA TUBOS
40 17 46 00 : T PARA TUBOS
40 17 47 00 : BRIDA ROSCADA PARA TUBOS
40 17 49 00 : UNIONES PARA TUBOS
40 17 52 00 : Y DE CONEXIÓN PARA TUBOS
40 18 21 00 : TUBOS DE LATÓN SIN UNIONES
41 10 17 00 : EQUIPO DE PERFORACIÓN, AMOLADURA, CORTE, TRITURACIÓN Y Prensado PARA ...
41 10 34 00 : EQUIPO DE ACONDICIONAMIENTO AMBIENTAL PARA LABORATORIO
41 11 15 00 : INSTRUMENTOS DE MEDICIÓN DEL PESO
41 11 16 00 : INSTRUMENTOS DE MEDIDA DE LONGITUD, ESPESOR O DISTANCIA
41 11 25 00 : INSTRUMENTOS DE MEDICIÓN Y OBSERVACIÓN DEL CAUDAL DE FLUIDOS
41 11 39 00 : EQUIPO PARA MEDICIÓN DE SUELOS
41 11 46 00 : INSTRUMENTOS DE VERIFICACIÓN DE METALES, METALURGIA Y MATERIALES ESTRU...
42 23 15 00 : SUMINISTROS Y EQUIPO DE ALIMENTACIÓN ENTERAL
44 10 17 00 : ACCESORIOS PARA IMPRESORAS, FOTOCOPIADORAS Y APARATOS DE FAX
46 17 15 00 : CERRADURAS, ELEMENTOS DE SEGURIDAD Y ACCESORIOS
47 10 15 00 : EQUIPO PARA EL TRATAMIENTO Y SUMINISTRO DE AGUA
50 41 70 00 : VEGETALES NOMINANT
52 14 15 00 : ELECTRODOMÉSTICOS PARA COCINA
56 11 16 00 : SISTEMAS DE PANELES
56 11 22 00 : SISTEMAS DE ESCRITORIOS
60 10 22 00 : MATERIALES DE RECURSOS DE FONÉTICA Y ACCESORIOS
60 10 49 00 : MATERIALES DE FÍSICA DE ELECTRICIDAD
60 14 13 00 : SISTEMAS DE CONSTRUCCIÓN Y BLOQUES INFANTILES
70 11 15 00 : PLANTAS Y ÁRBOLES ORNAMENTALES
70 11 16 00 : PLANTAS DE FLOR
70 11 17 00 : PARQUES, JARDINES Y HUERTOS
70 13 15 00 : PROTECCIÓN DEL TERRENO Y DEL SUELO
70 13 16 00 : PREPARACIÓN DEL TERRENO Y DEL SUELO
70 13 17 00 : GESTIÓN DEL TERRENO Y DEL SUELO
70 15 15 00 : GESTIÓN DE CULTIVOS FORESTALES
70 15 16 00 : INDUSTRIA FORESTAL
70 15 17 00 : COSECHA FORESTAL
70 15 18 00 : SERVICIOS DE CONSERVACIÓN FORESTAL
70 15 19 00 : RECURSOS FORESTALES
70 16 15 00 : FAUNA
70 16 16 00 : FLORA
70 16 17 00 : ECOSISTEMAS
70 17 15 00 : DESARROLLO
70 17 16 00 : VIGILANCIA
70 17 17 00 : RIEGO
70 17 18 00 : SERVICIOS DE DRENAJE
71 12 11 00 : SERVICIOS DE TUBERÍA ADUJADA
71 12 15 00 : SERVICIOS DE MEDIDA DE PERFORACIÓN
71 16 14 00 : SERVICIOS DE MANEJO DE PROYECTOS DEL CAMPO PETROLERO
72 10 15 00 : SERVICIOS DE APOYO PARA LA CONSTRUCCIÓN
72 10 29 00 : SERVICIOS DE MANTENIMIENTO Y REPARACIÓN DE INSTALACIONES
72 10 33 00 : SERVICIOS DE MANTENIMIENTO Y REPARACIÓN DE INFRAESTRUCTURA
72 11 10 00 : SERVICIOS DE CONSTRUCCIÓN DE UNIDADES UNIFAMILIARES
72 11 11 00 : SERVICIOS DE CONSTRUCCIÓN DE UNIDADES MULTIFAMILIARES

***** CONTINUA *****



*** EXPEDIDO A TRAVES DEL SISTEMA VIRTUAL S.I.I. ***

72 12 11 00 : SERVICIOS DE CONSTRUCCIÓN DE EDIFICIOS COMERCIALES Y DE OFICINA
72 12 12 00 : SERVICIOS DE CONSTRUCCIÓN DE EDIFICIOS AGRÍCOLAS
72 12 14 00 : SERVICIOS DE CONSTRUCCIÓN DE EDIFICIOS PÚBLICOS ESPECIALIZADOS
72 12 15 00 : SERVICIOS DE CONSTRUCCIÓN DE PLANTAS INDUSTRIALES
72 14 10 00 : SERVICIOS DE CONSTRUCCIÓN DE AUTOPISTAS Y CARRETERAS
72 14 11 00 : SERVICIOS DE CONSTRUCCIÓN Y REVESTIMIENTO Y PAVIMENTACIÓN DE INFRAEST...
72 14 12 00 : SERVICIOS DE CONSTRUCCIÓN MARINA
72 14 13 00 : SERVICIO DE CONSTRUCCIÓN DE FACILIDADES ATLÉTICAS Y RECREATIVAS
72 14 14 00 : SERVICIOS DE CONSTRUCCIÓN Y REPARACIÓN DE FACILIDADES DE DETENCIÓN
72 14 15 00 : SERVICIOS DE PREPARACIÓN DE TIERRAS
72 14 16 00 : SERVICIOS DE CONSTRUCCIÓN DE SISTEMAS DE TRÁNSITO MASIVO
72 14 17 00 : SERVICIOS DE ALQUILER O ARRENDAMIENTO DE EQUIPO Y MAQUINARIA DE CONSTRU...
72 15 11 00 : SERVICIOS DE CONSTRUCCIÓN DE PLOMERÍA
72 15 12 00 : SERVICIOS DE CONSTRUCCIÓN Y MANTENIMIENTO DE HVAC CALEFACCIÓN Y ENFRI...
72 15 13 00 : SERVICIOS DE PINTURA E INSTALACIÓN DE PAPEL DE COLGADURA
72 15 14 00 : SERVICIOS DE CONSTRUCCIÓN DE RECUBRIMIENTOS DE MUROS
72 15 15 00 : SERVICIOS DE SISTEMAS ELÉCTRICOS
72 15 16 00 : SERVICIOS DE SISTEMAS ESPECIALIZADOS DE COMUNICACIÓN
72 15 17 00 : SERVICIOS DE INSTALACIÓN DE SISTEMAS DE SEGURIDAD FÍSICA E INDUSTRIAL
72 15 19 00 : SERVICIOS DE ALBAÑILERÍA Y MAMPOSTERÍA
72 15 20 00 : SERVICIOS DE PAÑETADO Y DRYWALL
72 15 21 00 : SERVICIOS ACÚSTICOS Y DE AISLAMIENTO
72 15 22 00 : SERVICIOS DE BALDOSAS TERRAZO Y MÁRMOL Y MOSAICOS
72 15 23 00 : SERVICIOS DE CARPINTERÍA
72 15 24 00 : SERVICIOS DE MONTAJE E INSTALACIÓN DE VENTANAS Y PUERTAS
72 15 25 00 : SERVICIOS DE INSTALACIÓN DE PISOS
72 15 26 00 : SERVICIOS DE TECHADO Y PAREDES EXTERNAS Y LÁMINAS DE METAL
72 15 27 00 : SERVICIOS DE INSTALACIÓN Y REPARACIÓN DE CONCRETO
72 15 28 00 : SERVICIOS DE PERFORACIÓN DE POZOS DE AGUA
72 15 29 00 : SERVICIOS DE MONTAJE DE ACERO ESTRUCTURAL
72 15 30 00 : SERVICIOS DE VIDRIOS Y VENTANERÍA
72 15 31 00 : SERVICIOS DE CONSTRUCCIÓN DE FACILIDADES ATLÉTICAS Y RECREATIVAS
72 15 32 00 : SERVICIOS DE RECUBRIMIENTO, IMPERMEABILIZACIÓN PROTECCIÓN CONTRA CLIM...
72 15 33 00 : SERVICIOS DE MANTENIMIENTO E INSTALACIÓN DE EQUIPO DE ESTACIÓN DE SER...
72 15 34 00 : SERVICIOS DE APAREJAMIENTO Y ANDAMIAJE
72 15 35 00 : SERVICIOS DE LIMPIEZA ESTRUCTURAL EXTERNA
72 15 36 00 : SERVICIOS DE TERMINADO INTERIOR, DOTACIÓN Y REMODELACIÓN
72 15 37 00 : SERVICIOS DE INSTALACIÓN, MANTENIMIENTO Y REPARACIÓN DE EQUIPOS Y CON...
72 15 39 00 : SERVICIO DE PREPARACIÓN DE OBRAS DE CONSTRUCCIÓN
72 15 40 00 : SERVICIOS DE EDIFICIOS ESPECIALIZADOS Y COMERCIOS
72 15 42 00 : SERVICIOS DE MANTENIMIENTO Y REPARACIÓN DE INSTALACIÓN DE INSTRUMENTA...
72 15 44 00 : SERVICIOS DE MANTENIMIENTO Y FABRICACIÓN DE ACCESORIOS PARA TUBERÍAS
73 11 15 00 : PROCESAMIENTO DE MADERA
73 12 18 00 : SERVICIOS DE INDUSTRIA DE PRODUCTOS DE MINERALES NO METÁLICOS
73 15 17 00 : TRATAMIENTO DE MATERIALES
73 15 18 00 : SERVICIOS DE CONVERSIÓN
73 15 21 00 : SERVICIOS DE MANTENIMIENTO Y REPARACIÓN DE EQUIPO DE MANUFACTURA
73 18 12 00 : SERVICIOS DE FORMADO
76 10 15 00 : DESINFECCIÓN
76 10 16 00 : DESCONTAMINACIÓN DE MATERIALES PELIGROSOS
76 12 15 00 : RECOLECCIÓN Y DISPOSICIÓN DE BASURAS
76 12 16 00 : DISPOSICIÓN DE DESECHOS NO PELIGROSOS

***** CONTINUA *****



*** EXPEDIDO A TRAVES DEL SISTEMA VIRTUAL S.I.I. ***

76 12 17 00 : TRATAMIENTO DE DESECHOS LÍQUIDOS
76 12 19 00 : DISPOSICIÓN DE DESECHOS PELIGROSOS
76 12 20 00 : SERVICIOS DE BASURERO
76 12 21 00 : SERVICIOS DE MEZCLA DE DESECHOS A COMBUSTIBLE
76 12 24 00 : HONORARIOS DE DISPOSICIÓN Y TRATAMIENTO DE BASURAS
77 10 15 00 : EVALUACIÓN DE IMPACTO AMBIENTAL
77 10 16 00 : PLANEACIÓN AMBIENTAL
77 10 17 00 : SERVICIOS DE ASESORÍA AMBIENTAL
77 10 18 00 : AUDITORÍA AMBIENTAL
77 10 19 00 : SERVICIOS DE INVESTIGACIÓN DE CONTAMINACIÓN
77 10 20 00 : SERVICIOS DE REPORTE AMBIENTAL
77 11 15 00 : SERVICIOS DE SEGURIDAD AMBIENTAL
77 11 16 00 : REHABILITACIÓN AMBIENTAL
77 12 15 00 : CONTAMINACIÓN DEL AIRE
77 12 16 00 : CONTAMINACIÓN DEL SUELO
77 12 17 00 : CONTAMINACIÓN DEL AGUA
77 13 17 00 : CONTAMINACIÓN DE SUSTANCIAS TÓXICAS
78 10 16 00 : TRANSPORTE DE CARGA POR FERROCARRIL
80 10 16 00 : GERENCIA DE PROYECTOS
80 11 16 00 : SERVICIOS DE PERSONAL TEMPORAL
81 10 15 00 : INGENIERÍA CIVIL Y ARQUITECTURA
81 10 16 00 : INGENIERÍA MECÁNICA
81 10 17 00 : INGENIERÍA ELÉCTRICA Y ELECTRÓNICA
81 10 22 00 : INGENIERÍA DE TRANSPORTE
81 11 18 00 : SERVICIOS DE SISTEMAS Y ADMINISTRACIÓN DE COMPONENTES DE SISTEMAS
81 14 18 00 : ADMINISTRACIÓN DE INSTALACIONES
82 10 15 00 : PUBLICIDAD IMPRESA
83 10 15 00 : SERVICIOS DE ACUEDUCTO Y ALCANTARILLADO
83 10 18 00 : SERVICIOS ELÉCTRICOS
83 10 19 00 : CONSERVACIÓN DE ENERGÍA
84 11 15 00 : SERVICIOS CONTABLES
95 10 15 00 : LOTES RESIDENCIALES
95 10 16 00 : LOTES COMERCIALES
95 10 17 00 : LOTES INDUSTRIALES
95 10 18 00 : LOTES DE TERRENOS GUBERNAMENTALES
95 10 19 00 : TIERRAS AGRÍCOLAS
95 11 15 00 : VÍAS DE TRÁFICO LIMITADO
95 11 16 00 : VÍAS DE TRÁFICO ABIERTO
95 12 15 00 : EDIFICIOS Y ESTRUCTURAS COMERCIALES Y DE ENTRETENIMIENTO
95 12 16 00 : EDIFICIOS Y ESTRUCTURAS DE TRANSPORTE
95 12 17 00 : EDIFICIOS Y ESTRUCTURAS PÚBLICOS
95 12 18 00 : EDIFICIOS Y ESTRUCTURAS UTILITARIOS
95 12 19 00 : EDIFICIOS Y ESTRUCTURAS EDUCACIONALES Y DE ADMINISTRACIÓN
95 12 21 00 : EDIFICIOS Y ESTRUCTURAS DE ACOMODACIONES
95 12 23 00 : EDIFICIOS Y ESTRUCTURAS DE SALUD Y DEPORTIVAS
95 12 24 00 : EDIFICIOS Y ESTRUCTURAS INDUSTRIALES
95 12 25 00 : EDIFICIOS Y ESTRUCTURAS AGRÍCOLAS Y DE CULTIVOS Y PESCA
95 13 16 00 : EDIFICIOS Y ESTRUCTURAS COMERCIALES E INDUSTRIALES PORTÁTILES
95 14 16 00 : EDIFICIOS Y ESTRUCTURAS PREFABRICADOS RESIDENCIALES
95 14 17 00 : EDIFICIOS Y ESTRUCTURAS PREFABRICADOS COMERCIALES E INDUSTRIALES
93 14 17 00 : CULTURA
10 15 15 00 : SEMILLAS Y PLÁNTULAS VEGETALES

***** CONTINUA *****



Cámara de Comercio
del Huila

**CAMARA DE COMERCIO DEL HUILA
MANRIQUE SAAVEDRA CARLOS**

Fecha expedición: 2022/03/01 - 16:04:20 **** Recibo No. S001090640 **** Num. Operación. 99-USUPUBXX-20220301-0199

*** EXPEDIDO A TRAVES DEL SISTEMA VIRTUAL S.I.I. ***

11 10 16 00 : MINERALES METÁLICOS
11 15 15 00 : FIBRAS
11 17 15 00 : ACEROS BÁSICOS
11 17 20 00 : ALEACIONES DE ALUMINIO
20 14 33 00 : EQUIPO PARA SERVICIO DE OLEODUCTOS
25 10 16 00 : VEHÍCULOS DE TRANSPORTE DE PRODUCTOS Y MATERIALES
25 17 41 00 : SISTEMAS DE TEJADO
55 12 17 00 : SEÑALIZACIÓN
71 12 10 00 : SERVICIOS DE BOMBLEAR CEMENTO
71 12 12 00 : SERVICIOS DE EXTRACCIÓN DE MUESTRAS
72 12 10 00 : SERVICIOS DE CONSTRUCCIÓN DE EDIFICIOS INDUSTRIALES Y BODEGAS NUEVAS

EXPERIENCIA No. 71 :

NÚMERO CONSECUTIVO DEL CONTRATO:075

CONTRATO CELEBRADO POR :3 - CONSORCIO O UNIÓN TEMPORAL

NOMBRE DEL CONTRATISTA :UNION TEMPORAL ZANJON DE LOS TIESTOS

NOMBRE DEL CONTRATANTE :EMPRESA DE SERVICIOS PUBLICOS DE PITALITO E.S.P.

VALOR CONTRATADO EN SMMLV :10473,40

PORCENTAJE DE PARTICIPACIÓN EN EL VALOR EJECUTADO EN CASO DE CONSORCIOS Y UNIONES TEMPORALES: 5%

SG FM CL PR - DESCRIPCIÓN

11 11 15 00 : BARRO Y TIERRA
11 11 16 00 : PIEDRA
11 11 18 00 : ARCILLAS
11 12 16 00 : MADERA
11 11 17 00 : ARENA
11 12 20 00 : PRODUCTOS DE MADERA DISEÑADOS
11 14 16 00 : DESECHOS NO METÁLICOS Y CHATARRA
11 19 16 00 : CHATARRA
11 19 17 00 : VIRUTAS
15 10 15 00 : PETRÓLEO Y DESTILADOS
20 11 17 00 : ACCESORIOS DE PERFORACIÓN Y EXPLOTACIÓN
20 12 11 00 : EQUIPO PARA CEMENTAR
20 12 14 00 : HERRAMIENTAS Y EQUIPO DE TERMINACIÓN
20 12 15 00 : HERRAMIENTAS CONVENCIONALES DE PERFORACIÓN
20 12 20 00 : EQUIPO DE PRUEBA Y ACCESORIOS
20 12 30 00 : EQUIPO MULTILATERAL
20 14 10 00 : EQUIPO DE CABEZA DE POZO
20 14 13 00 : ANCLAS Y BOMBAS DE CHORRO DE BARRENAS HACIA ABAJO
20 14 29 00 : TANQUES Y RECIPIENTES ALMACENADORES
20 12 22 00 : EQUIPO DE PRUEBA DEL POZO
21 10 15 00 : MAQUINARIA AGRÍCOLA PARA PREPARACIÓN DEL SUELO
21 10 22 00 : MAQUINARIA Y EQUIPO PARA SILVICULTURA
22 10 15 00 : MAQUINARIA PARA TRABAJO DE DESMONTE
22 10 16 00 : EQUIPO DE PAVIMENTACIÓN
22 10 17 00 : COMPONENTES DE EQUIPO PESADO
22 10 18 00 : GRÚAS DE ELEVACIÓN
22 10 19 00 : MAQUINARIA Y ACCESORIOS DE CONSTRUCCIÓN DE EDIFICIOS
22 10 20 00 : EQUIPO Y MAQUINARIA DE DEMOLICIÓN DE EDIFICIOS
20 12 27 00 : MERCANCÍA TUBULAR PARA CAMPO PETROLERO
20 12 28 00 : EQUIPO Y PLATAFORMAS DE REACONDICIONAMIENTO Y PERFORACIÓN
23 10 15 00 : MAQUINARIA PARA TRABAJAR MADERA, PIEDRA, CERÁMICA Y SIMILARES

***** CONTINUA *****



Cámara de Comercio
del Huila

**CAMARA DE COMERCIO DEL HUILA
MANRIQUE SAAVEDRA CARLOS**

Fecha expedición: 2022/03/01 - 16:04:20 **** Recibo No. S001090640 **** Num. Operación. 99-USUPUBXX-20220301-0199

*** EXPEDIDO A TRAVES DEL SISTEMA VIRTUAL S.I.I. ***

23 23 12 00 : SIERRAS CIRCULARES Y ACCESORIOS
23 27 18 00 : SUMINISTROS PARA SOLDAR, SOLDADURA FUERTE Y SOLDADURA DÉBIL
24 10 15 00 : CAMIONES INDUSTRIALES
24 10 17 00 : TRANSPORTADORES Y ACCESORIOS
24 11 15 00 : BOLSAS
24 11 18 00 : TANQUES Y CILINDROS Y SUS ACCESORIOS
24 12 15 00 : CAJAS, BOLSAS Y SACOS PARA EMPAQUETADO
25 10 15 00 : VEHÍCULOS DE PASAJEROS
25 10 21 00 : CAMIONES TRACTORES
25 19 15 00 : SISTEMAS Y EQUIPO DE APOYO PARA TRANSPORTE AÉREO
25 19 17 00 : EQUIPO PARA EL MANTENIMIENTO DE VEHÍCULO
26 12 15 00 : ALAMBRE ELÉCTRICO
26 12 16 00 : CABLES ELÉCTRICOS Y ACCESORIOS
26 11 18 00 : COMPONENTES DE LA TRANSMISIÓN
27 11 16 00 : HERRAMIENTAS DE PERFILAR
27 11 22 00 : HERRAMIENTAS DE ALBAÑILERÍA Y CONCRETO
27 11 27 00 : HERRAMIENTAS MECÁNICAS
27 11 30 00 : CEPILLOS
27 11 32 00 : JUEGOS DE HERRAMIENTAS
27 12 17 00 : ACCESORIOS DE TUBERÍA Y MANGA HIDRÁULICA
27 12 18 00 : HERRAMIENTAS HIDRÁULICAS
30 10 23 00 : PERFILES
30 10 24 00 : VARILLAS
30 11 15 00 : CONCRETO Y MORTEROS
30 11 16 00 : CEMENTO Y CAL
30 11 17 00 : YESOS
30 11 18 00 : AGREGADOS
30 11 19 00 : ELEMENTOS PARA REFORZAR CONCRETO
30 12 15 00 : DERIVADOS BITUMINOSOS
30 12 16 00 : ASFALTOS
30 12 17 00 : MATERIALES DE CONSTRUCCIÓN DE CAMINOS Y CARRILERAS
30 12 18 00 : MATERIALES DE ARQUITECTURA PAISAJÍSTICA
30 12 19 00 : MATERIALES PARA ESTABILIZACIÓN Y REFUERZO DE SUELOS
30 13 15 00 : BLOQUES
30 13 16 00 : LADRILLOS
30 15 19 00 : MATERIALES Y PRODUCTOS PARA ACABADOS
30 15 21 00 : SUPERFICIE
30 16 17 00 : SUELOS
30 16 20 00 : MOLDURAS Y CARPINTERÍA
30 18 15 00 : PORCELANA SANITARIA
30 18 17 00 : GRIFOS
30 18 18 00 : CABEZAS, CHORROS Y PARTES Y ACCESORIOS DE GRIFOS Y DUCHAS
30 19 15 00 : ESCALERAS Y ANDAMIOS
30 19 16 00 : ESCALERAS Y ACCESORIOS DE ANDAMIAJE
30 19 17 00 : COBERTIZOS Y REMOLQUES DE CONSTRUCCIÓN
30 19 18 00 : EQUIPOS Y MATERIALES PARA CONSTRUCCIONES TEMPORALES Y APOYO AL MANTENIM...
30 26 54 00 : LÁMINAS DE HIERRO
31 15 22 00 : ALAMBRES NO ELÉCTRICOS DE HIERRO Y ACERO
31 16 23 00 : FERRETERÍA DE MONTAJE
31 16 24 00 : FIJADORES VARIOS
31 16 28 00 : FERRETERÍA EN GENERAL
31 16 34 00 : REDES DE METAL Y ESTRUCTURAS DE CRIBADO

***** CONTINUA *****



*** EXPEDIDO A TRAVES DEL SISTEMA VIRTUAL S.I.I. ***

31 18 17 00 : EMBALAJES Y EMPAQUETADURAS
31 35 12 00 : CONJUNTOS DE TUBERÍA SOLDADA O SOLDADA CON LATÓN
32 10 15 00 : CONJUNTOS DE CIRCUITOS Y COMPONENTES DE RADIOFRECUENCIA (RF)
32 15 19 00 : DISPOSITIVOS DE AUTOMATIZACIÓN DE CONTROL DE LA CONECTIVIDAD
39 12 18 00 : INSTALACIONES DE EDIFICIOS INTELIGENTES - IBI
40 14 16 00 : VÁLVULAS
40 14 17 00 : MATERIAL DE FERRETERÍA Y ACCESORIOS
40 15 15 00 : BOMBAS
40 15 17 00 : PIEZAS Y ACCESORIOS DE BOMBA
40 17 16 00 : TUBOS Y TUBERÍAS INDUSTRIALES
40 17 17 00 : ADAPTADORES DE TUBOS
40 17 20 00 : DEFLECTORES PARA TUBOS
40 17 22 00 : BRIDAS CIEGAS PARA TUBOS
40 17 24 00 : TAPAS PARA TUBOS
40 17 25 00 : CONECTORES DE TUBOS
40 17 27 00 : CRUCES DE TUBOS
40 17 28 00 : CODOS DE TUBOS
40 17 29 00 : UNIONES DE EXTENSIÓN DE TUBOS
40 17 35 00 : TAPONES PARA TUBOS
40 17 36 00 : ACOPLAMIENTOS REDUCTORES PARA TUBOS
40 17 34 00 : BRIDAS DE PLATO
40 17 37 00 : BRIDAS REDUCTORAS PARA TUBOS
40 17 38 00 : ABRAZADERAS DE REPARACIÓN PARA TUBOS
40 17 39 00 : DISCO DE RUPTURA PARA TUBOS
40 17 40 00 : BRIDA DESLIZANTE PARA TUBOS
40 17 43 00 : ESPACIADORES PARA TUBOS
40 17 46 00 : T PARA TUBOS
40 17 47 00 : BRIDA ROSCADA PARA TUBOS
40 17 49 00 : UNIONES PARA TUBOS
40 17 52 00 : Y DE CONEXIÓN PARA TUBOS
40 18 31 00 : ACCESORIOS DE TUBOS
41 11 16 00 : INSTRUMENTOS DE MEDIDA DE LONGITUD, ESPESOR O DISTANCIA
42 23 15 00 : SUMINISTROS Y EQUIPO DE ALIMENTACIÓN ENTERAL
47 10 15 00 : EQUIPO PARA EL TRATAMIENTO Y SUMINISTRO DE AGUA
60 12 11 00 : LIENZOS, PELÍCULAS, TABLEROS Y PAPELES DE ARTISTA
60 14 13 00 : SISTEMAS DE CONSTRUCCIÓN Y BLOQUES INFANTILES
70 13 15 00 : PROTECCIÓN DEL TERRENO Y DEL SUELO
70 17 17 00 : RIEGO
71 10 16 00 : SERVICIOS MINEROS DE PERFORACIÓN Y VOLADURA
71 10 17 00 : EXTRACCIÓN
71 12 11 00 : SERVICIOS DE TUBERÍA ADUJADA
71 12 15 00 : SERVICIOS DE MEDIDA DE PERFORACIÓN
71 12 25 00 : SERVICIOS DE CONTROL DE GAS O AGUA
72 10 15 00 : SERVICIOS DE APOYO PARA LA CONSTRUCCIÓN
72 10 21 00 : CONTROL DE PLAGAS
72 10 29 00 : SERVICIOS DE MANTENIMIENTO Y REPARACIÓN DE INSTALACIONES
72 10 33 00 : SERVICIOS DE MANTENIMIENTO Y REPARACIÓN DE INFRAESTRUCTURA
72 11 10 00 : SERVICIOS DE CONSTRUCCIÓN DE UNIDADES UNIFAMILIARES
72 12 11 00 : SERVICIOS DE CONSTRUCCIÓN DE EDIFICIOS COMERCIALES Y DE OFICINA
72 12 12 00 : SERVICIOS DE CONSTRUCCIÓN DE EDIFICIOS AGRÍCOLAS
72 12 14 00 : SERVICIOS DE CONSTRUCCIÓN DE EDIFICIOS PÚBLICOS ESPECIALIZADOS
72 12 15 00 : SERVICIOS DE CONSTRUCCIÓN DE PLANTAS INDUSTRIALES

***** CONTINUA *****



Cámara de Comercio
del Huila

**CAMARA DE COMERCIO DEL HUILA
MANRIQUE SAAVEDRA CARLOS**

Fecha expedición: 2022/03/01 - 16:04:20 **** Recibo No. S001090640 **** Num. Operación. 99-USUPUBXX-20220301-0199

*** EXPEDIDO A TRAVES DEL SISTEMA VIRTUAL S.I.I. ***

72 14 10 00 : SERVICIOS DE CONSTRUCCIÓN DE AUTOPISTAS Y CARRETERAS
72 14 11 00 : SERVICIOS DE CONSTRUCCIÓN Y REVESTIMIENTO Y PAVIMENTACIÓN DE INFRAEST...
72 14 12 00 : SERVICIOS DE CONSTRUCCIÓN MARINA
72 14 14 00 : SERVICIOS DE CONSTRUCCIÓN Y REPARACIÓN DE FACILIDADES DE DETENCIÓN
72 14 15 00 : SERVICIOS DE PREPARACIÓN DE TIERRAS
72 14 17 00 : SERVICIOS DE ALQUILER O ARRENDAMIENTO DE EQUIPO Y MAQUINARIA DE CONSTRU...
72 15 11 00 : SERVICIOS DE CONSTRUCCIÓN DE PLOMERÍA
72 15 14 00 : SERVICIOS DE CONSTRUCCIÓN DE RECUBRIMIENTOS DE MUROS
72 15 18 00 : SERVICIOS DE MANTENIMIENTO Y REPARACIÓN DE INSTALACIÓN DE MÁQUINAS
72 15 19 00 : SERVICIOS DE ALBAÑILERÍA Y MAMPOSTERÍA
72 15 27 00 : SERVICIOS DE INSTALACIÓN Y REPARACIÓN DE CONCRETO
72 15 29 00 : SERVICIOS DE MONTAJE DE ACERO ESTRUCTURAL
72 15 39 00 : SERVICIO DE PREPARACIÓN DE OBRAS DE CONSTRUCCIÓN
73 15 21 00 : SERVICIOS DE MANTENIMIENTO Y REPARACIÓN DE EQUIPO DE MANUFACTURA
76 12 17 00 : TRATAMIENTO DE DESECHOS LÍQUIDOS
76 10 15 00 : DESINFECCIÓN
76 12 21 00 : SERVICIOS DE MEZCLA DE DESECHOS A COMBUSTIBLE
77 10 16 00 : PLANEACIÓN AMBIENTAL
77 10 17 00 : SERVICIOS DE ASESORÍA AMBIENTAL
77 10 18 00 : AUDITORÍA AMBIENTAL
77 10 19 00 : SERVICIOS DE INVESTIGACIÓN DE CONTAMINACIÓN
77 10 20 00 : SERVICIOS DE REPORTE AMBIENTAL
77 11 15 00 : SERVICIOS DE SEGURIDAD AMBIENTAL
77 12 17 00 : CONTAMINACIÓN DEL AGUA
77 13 17 00 : CONTAMINACIÓN DE SUSTANCIAS TÓXICAS
80 10 16 00 : GERENCIA DE PROYECTOS
81 10 15 00 : INGENIERÍA CIVIL Y ARQUITECTURA
81 10 27 00 : SERVICIOS DE DISEÑO E INGENIERÍA DE SISTEMAS INSTRUMENTADOS DE CONTROL
83 10 15 00 : SERVICIOS DE ACUEDUCTO Y ALCANTARILLADO
83 10 18 00 : SERVICIOS ELÉCTRICOS
83 10 19 00 : CONSERVACIÓN DE ENERGÍA
93 15 15 00 : ADMINISTRACIÓN PÚBLICA
95 10 15 00 : LOTES RESIDENCIALES
95 10 16 00 : LOTES COMERCIALES
95 10 17 00 : LOTES INDUSTRIALES
95 10 18 00 : LOTES DE TERRENOS GUBERNAMENTALES
95 10 19 00 : TIERRAS AGRÍCOLAS
95 11 16 00 : VÍAS DE TRÁFICO ABIERTO
95 12 16 00 : EDIFICIOS Y ESTRUCTURAS DE TRANSPORTE
95 12 17 00 : EDIFICIOS Y ESTRUCTURAS PÚBLICOS
95 12 19 00 : EDIFICIOS Y ESTRUCTURAS EDUCACIONALES Y DE ADMINISTRACIÓN
95 12 24 00 : EDIFICIOS Y ESTRUCTURAS INDUSTRIALES
40 18 30 00 : TUBERÍAS DE CAUCHO Y PLÁSTICO

EXPERIENCIA No. 72 :

NÚMERO CONSECUTIVO DEL CONTRATO:076

CONTRATO CELEBRADO POR :1 - EL PROPONENTE

NOMBRE DEL CONTRATISTA :MANRIQUE SAAVEDRA CARLOS

NOMBRE DEL CONTRATANTE :EMPRESAS PUBLICAS DE NEIVA ESP

VALOR CONTRATADO EN SMMLV :2400,01

SG FM CL PR - DESCRIPCIÓN

***** CONTINUA *****



Cámara de Comercio
del Huila

**CAMARA DE COMERCIO DEL HUILA
MANRIQUE SAAVEDRA CARLOS**

Fecha expedición: 2022/03/01 - 16:04:20 **** Recibo No. S001090640 **** Num. Operación. 99-USUPUBXX-20220301-0199

*** EXPEDIDO A TRAVES DEL SISTEMA VIRTUAL S.I.I. ***

10 15 17 00 : SEMILLAS Y PLÁNTULAS DE HIERBA Y FORRAJE
10 15 18 00 : SEMILLAS Y PLÁNTULAS DE ESPECIAS
10 15 19 00 : SEMILLAS, BULBOS, PLÁNTULAS Y ESQUEJES DE FLORES
10 15 20 00 : SEMILLAS Y ESQUEJES DE ÁRBOLES Y ARBUSTOS
10 16 15 00 : ÁRBOLES Y ARBUSTOS
10 16 16 00 : PLANTAS FLORALES
10 16 18 00 : PLANTAS SIN FLOR
10 17 15 00 : ABONOS ORGÁNICOS Y NUTRIENTES PARA PLANTAS
10 17 16 00 : ABONOS QUÍMICOS Y NUTRIENTES PARA PLANTAS
10 17 17 00 : HERBICIDAS
10 17 18 00 : ACONDICIONADORES DE SUELOS
10 19 15 00 : PESTICIDAS O REPELENTES DE PLAGAS
10 19 17 00 : DISPOSITIVOS PARA CONTROL DE PLAGAS
11 10 17 00 : METALES DE BASE
11 11 15 00 : BARRO Y TIERRA
11 11 16 00 : PIEDRA
11 11 17 00 : ARENA
11 11 18 00 : ARCILLAS
11 12 16 00 : MADERA
11 12 17 00 : PRODUCTOS SECUNDARIOS DE LA EXPLOTACIÓN FORESTAL
11 12 20 00 : PRODUCTOS DE MADERA DISEÑADOS
11 14 16 00 : DESECHOS NO METÁLICOS Y CHATARRA
11 16 21 00 : TEJIDOS O TELAS ESPECIALES
11 19 16 00 : CHATARRA
11 19 17 00 : VIRUTAS
12 16 23 00 : AGENTES DE CURACIÓN
12 16 43 00 : CONTROLADORES DE HIERRO
12 16 50 00 : AGENTES ANTI ENCOGIMIENTO
20 11 17 00 : ACCESORIOS DE PERFORACIÓN Y EXPLOTACIÓN
20 12 11 00 : EQUIPO PARA CEMENTAR
20 12 13 00 : EQUIPO DE CONTROL DE ARENA
20 12 14 00 : HERRAMIENTAS Y EQUIPO DE TERMINACIÓN
20 12 15 00 : HERRAMIENTAS CONVENCIONALES DE PERFORACIÓN
20 12 20 00 : EQUIPO DE PRUEBA Y ACCESORIOS
20 12 22 00 : EQUIPO DE PRUEBA DEL POZO
20 12 23 00 : EQUIPO DE SLICKLINE - CABLE DE RECUPERACIÓN
20 12 27 00 : MERCANCÍA TUBULAR PARA CAMPO PETROLERO
20 12 28 00 : EQUIPO Y PLATAFORMAS DE REACONDICIONAMIENTO Y PERFORACIÓN
20 12 30 00 : EQUIPO MULTILATERAL
20 14 10 00 : EQUIPO DE CABEZA DE POZO
20 14 13 00 : ANCLAS Y BOMBAS DE CHORRO DE BARRENAS HACIA ABAJO
20 14 14 00 : ACCESORIOS DE PRODUCCIÓN DE BARRENAS HACIA ABAJO
20 14 29 00 : TANQUES Y RECIPIENTES ALMACENADORES
21 10 15 00 : MAQUINARIA AGRÍCOLA PARA PREPARACIÓN DEL SUELO
21 10 22 00 : MAQUINARIA Y EQUIPO PARA SILVICULTURA
22 10 15 00 : MAQUINARIA PARA TRABAJO DE DESMONTE
22 10 16 00 : EQUIPO DE PAVIMENTACIÓN
22 10 17 00 : COMPONENTES DE EQUIPO PESADO
22 10 18 00 : GRÚAS DE ELEVACIÓN
22 10 19 00 : MAQUINARIA Y ACCESORIOS DE CONSTRUCCIÓN DE EDIFICIOS
22 10 20 00 : EQUIPO Y MAQUINARIA DE DEMOLICIÓN DE EDIFICIOS
23 10 15 00 : MAQUINARIA PARA TRABAJAR MADERA, PIEDRA, CERÁMICA Y SIMILARES

***** CONTINUA *****



Cámara de Comercio
del Huila

**CAMARA DE COMERCIO DEL HUILA
MANRIQUE SAAVEDRA CARLOS**

Fecha expedición: 2022/03/01 - 16:04:20 **** Recibo No. S001090640 **** Num. Operación. 99-USUPUBXX-20220301-0199

*** EXPEDIDO A TRAVES DEL SISTEMA VIRTUAL S.I.I. ***

23 19 10 00 : MEZCLADORES POR TANDAS
23 24 23 00 : TORNOS Y CENTROS DE TORNEADO
23 27 14 00 : MÁQUINAS SOLDADORAS
24 10 15 00 : CAMIONES INDUSTRIALES
24 10 17 00 : TRANSPORTADORES Y ACCESORIOS
24 11 15 00 : BOLSAS
24 11 18 00 : TANQUES Y CILINDROS Y SUS ACCESORIOS
24 12 15 00 : CAJAS, BOLSAS Y SACOS PARA EMPAQUETADO
24 12 20 00 : BOTELLAS
24 14 16 00 : SUMINISTROS DE ACOLCHADOS
25 10 15 00 : VEHÍCULOS DE PASAJEROS
25 10 21 00 : CAMIONES TRACTORES
25 10 19 00 : VEHÍCULOS ESPECIALIZADOS O DE RECREO
25 17 22 00 : PUERTAS PARA VEHÍCULOS
25 19 15 00 : SISTEMAS Y EQUIPO DE APOYO PARA TRANSPORTE AÉREO
26 13 15 00 : CENTRALES ELÉCTRICAS
27 11 15 00 : HERRAMIENTAS DE CORTE Y ENGARZADO Y PUNZONES
27 11 18 00 : HERRAMIENTAS DE MEDIDA Y BOCETAJE
27 11 21 00 : HERRAMIENTAS DE SUJECCIÓN Y FIJACIÓN
27 11 22 00 : HERRAMIENTAS DE ALBAÑILERÍA Y CONCRETO
27 11 24 00 : HERRAMIENTAS DE INSERCIÓN Y AJUSTE
27 11 27 00 : HERRAMIENTAS MECÁNICAS
27 11 30 00 : CEPILLOS
27 11 31 00 : HERRAMIENTAS DE ARRASTRE
27 11 32 00 : JUEGOS DE HERRAMIENTAS
27 11 33 00 : HERRAMIENTAS MANUALES DE PRECISIÓN
30 10 15 00 : ÁNGULOS
30 10 17 00 : VIGAS
30 10 18 00 : CONDUCTOS
30 10 20 00 : HOJA
30 10 22 00 : PLANCHA
30 10 24 00 : VARILLAS
30 10 36 00 : PRODUCTOS ESTRUCTURALES
30 11 15 00 : CONCRETO Y MORTEROS
30 11 16 00 : CEMENTO Y CAL
30 11 18 00 : AGREGADOS
30 11 19 00 : ELEMENTOS PARA REFORZAR CONCRETO
30 12 16 00 : ASFALTOS
30 12 17 00 : MATERIALES DE CONSTRUCCIÓN DE CAMINOS Y CARRILERAS
30 12 18 00 : MATERIALES DE ARQUITECTURA PAISAJÍSTICA
30 12 19 00 : MATERIALES PARA ESTABILIZACIÓN Y REFUERZO DE SUELOS
30 13 15 00 : BLOQUES
30 13 16 00 : LADRILLOS
30 13 17 00 : AZULEJOS Y BALDOSAS
30 14 15 00 : AISLAMIENTO TÉRMICO
30 14 16 00 : AISLAMIENTO ESPECIAL
30 14 17 00 : CAPAS DE SELLAMIENTO DE AISLAMIENTO
30 15 15 00 : MATERIAL PARA TEJADOS Y TECHOS
30 15 16 00 : ACCESORIOS PARA TEJADOS
30 15 17 00 : CANALONES DE TEJADO Y ACCESORIOS
30 15 18 00 : MATERIALES PARA REVESTIMIENTO DE PAREDES Y EXTERIOR
30 15 19 00 : MATERIALES Y PRODUCTOS PARA ACABADOS

***** CONTINUA *****



30 15 20 00 : CERCADO
30 15 21 00 : SUPERFICIE
30 16 16 00 : MATERIALES PARA TECHOS
30 16 19 00 : MOLDEADO Y CARPINTERÍA MECÁNICA
30 17 16 00 : VENTANAS
30 17 19 00 : MARCOS DE VENTANAS
30 17 20 00 : PUERTAS
30 19 15 00 : ESCALERAS Y ANDAMIOS
30 19 18 00 : EQUIPOS Y MATERIALES PARA CONSTRUCCIONES TEMPORALES Y APOYO AL MANTENIM...
30 26 16 00 : LÁMINAS DE LATÓN
30 26 17 00 : LINGOTES, BANDAS, PALANQUILLAS Y ALAMBRES DE LATÓN
30 26 53 00 : BARRAS DE HIERRO
30 26 55 00 : LINGOTES, BANDAS, PALANQUILLAS Y ALAMBRES DE HIERRO
31 10 16 00 : MOLDEOS EN ARENA
31 15 20 00 : CABLE DE SEGURIDAD
31 15 21 00 : CORDONES
31 16 15 00 : TORNILLOS
31 16 16 00 : PERNOS
31 16 17 00 : TUERCAS
31 16 18 00 : ARANDELAS
31 16 21 00 : ANCLAS
31 16 24 00 : FIJADORES VARIOS
31 16 29 00 : MORDAZAS
31 16 30 00 : EMBRAGUES
31 16 34 00 : REDES DE METAL Y ESTRUCTURAS DE CRIBADO
31 18 17 00 : EMBALAJES Y EMPAQUETADURAS
31 20 15 00 : CINTA ADHESIVA
31 21 17 00 : ACABADOS EN GENERAL
31 25 15 00 : ACTIVADORES
31 42 15 00 : SELLOS SINTERIZADOS
32 15 19 00 : DISPOSITIVOS DE AUTOMATIZACIÓN DE CONTROL DE LA CONECTIVIDAD
39 11 15 00 : ILUMINACIÓN DE INTERIORES Y ARTEFACTOS
39 11 16 00 : ILUMINACIÓN EXTERIOR Y ARTEFACTOS
39 11 19 00 : SEÑALIZACIÓN E ILUMINACIÓN DE EMPLAZAMIENTOS PELIGROSOS
39 12 11 00 : CENTROS DE CONTROL Y DISTRIBUCIÓN Y ACCESORIOS
39 12 13 00 : CUADROS, REGISTROS Y MENAJE PARA ELECTRICIDAD
39 12 18 00 : INSTALACIONES DE EDIFICIOS INTELIGENTES - IBI
39 12 22 00 : INTERRUPTORES ELÉCTRICOS Y ACCESORIOS
39 13 15 00 : MARCADORES DE ALAMBRE Y DISPOSITIVOS PARA MARCAR ALAMBRE
40 10 15 00 : VENTILACIÓN
40 14 16 00 : VÁLVULAS
40 14 17 00 : MATERIAL DE FERRETERÍA Y ACCESORIOS
40 16 15 00 : FILTROS
40 16 18 00 : MEDIOS DE FILTRADO
40 17 15 00 : TUBOS Y TUBERÍAS COMERCIALES
40 17 16 00 : TUBOS Y TUBERÍAS INDUSTRIALES
40 17 17 00 : ADAPTADORES DE TUBOS
40 17 19 00 : BRIDAS DE RESPALDO PARA TUBOS
40 17 20 00 : DEFLECTORES PARA TUBOS
40 17 22 00 : BRIDAS CIEGAS PARA TUBOS
40 17 24 00 : TAPAS PARA TUBOS
40 17 25 00 : CONECTORES DE TUBOS

***** CONTINUA *****



*** EXPEDIDO A TRAVES DEL SISTEMA VIRTUAL S.I.I. ***

40 17 27 00 : CRUCES DE TUBOS
40 17 28 00 : CODOS DE TUBOS
40 17 29 00 : UNIONES DE EXTENSIÓN DE TUBOS
40 17 34 00 : BRIDAS DE PLATO
40 17 35 00 : TAPONES PARA TUBOS
40 17 36 00 : ACOPLAMIENTOS REDUCTORES PARA TUBOS
40 17 37 00 : BRIDAS REDUCTORAS PARA TUBOS
40 17 38 00 : ABRAZADERAS DE REPARACIÓN PARA TUBOS
40 17 39 00 : DISCO DE RUPTURA PARA TUBOS
40 17 40 00 : BRIDA DESLIZANTE PARA TUBOS
40 17 41 00 : BRIDA ENCAJADA POR SOLDADURA PARA TUBOS
40 17 43 00 : ESPACIADORES PARA TUBOS
40 17 46 00 : T PARA TUBOS
40 17 47 00 : BRIDA ROSCADA PARA TUBOS
40 17 49 00 : UNIONES PARA TUBOS
40 17 52 00 : Y DE CONEXIÓN PARA TUBOS
40 18 21 00 : TUBOS DE LATÓN SIN UNIONES
41 10 17 00 : EQUIPO DE PERFORACIÓN, AMOLADURA, CORTE, TRITURACIÓN Y Prensado PARA ...
41 10 34 00 : EQUIPO DE ACONDICIONAMIENTO AMBIENTAL PARA LABORATORIO
41 11 15 00 : INSTRUMENTOS DE MEDICIÓN DEL PESO
41 11 16 00 : INSTRUMENTOS DE MEDIDA DE LONGITUD, ESPESOR O DISTANCIA
41 11 25 00 : INSTRUMENTOS DE MEDICIÓN Y OBSERVACIÓN DEL CAUDAL DE FLUIDOS
41 11 39 00 : EQUIPO PARA MEDICIÓN DE SUELOS
41 11 46 00 : INSTRUMENTOS DE VERIFICACIÓN DE METALES, METALURGIA Y MATERIALES ESTRU...
42 23 15 00 : SUMINISTROS Y EQUIPO DE ALIMENTACIÓN ENTERAL
44 10 17 00 : ACCESORIOS PARA IMPRESORAS, FOTOCOPIADORAS Y APARATOS DE FAX
46 17 15 00 : CERRADURAS, ELEMENTOS DE SEGURIDAD Y ACCESORIOS
47 10 15 00 : EQUIPO PARA EL TRATAMIENTO Y SUMINISTRO DE AGUA
50 41 70 00 : VEGETALES NOMINANT
52 14 15 00 : ELECTRODOMÉSTICOS PARA COCINA
56 11 16 00 : SISTEMAS DE PANELES
56 11 22 00 : SISTEMAS DE ESCRITORIOS
60 10 22 00 : MATERIALES DE RECURSOS DE FONÉTICA Y ACCESORIOS
60 10 49 00 : MATERIALES DE FÍSICA DE ELECTRICIDAD
60 14 13 00 : SISTEMAS DE CONSTRUCCIÓN Y BLOQUES INFANTILES
70 11 15 00 : PLANTAS Y ÁRBOLES ORNAMENTALES
70 11 16 00 : PLANTAS DE FLOR
70 11 17 00 : PARQUES, JARDINES Y HUERTOS
70 13 15 00 : PROTECCIÓN DEL TERRENO Y DEL SUELO
70 13 16 00 : PREPARACIÓN DEL TERRENO Y DEL SUELO
70 13 17 00 : GESTIÓN DEL TERRENO Y DEL SUELO
70 15 15 00 : GESTIÓN DE CULTIVOS FORESTALES
70 15 16 00 : INDUSTRIA FORESTAL
70 15 17 00 : COSECHA FORESTAL
70 15 18 00 : SERVICIOS DE CONSERVACIÓN FORESTAL
70 15 19 00 : RECURSOS FORESTALES
70 16 15 00 : FAUNA
70 16 16 00 : FLORA
70 16 17 00 : ECOSISTEMAS
70 17 15 00 : DESARROLLO
70 17 16 00 : VIGILANCIA
70 17 17 00 : RIEGO

***** CONTINUA *****



Cámara de Comercio
del Huila

**CAMARA DE COMERCIO DEL HUILA
MANRIQUE SAAVEDRA CARLOS**

Fecha expedición: 2022/03/01 - 16:04:20 **** Recibo No. S001090640 **** Num. Operación. 99-USUPUBXX-20220301-0199

*** EXPEDIDO A TRAVES DEL SISTEMA VIRTUAL S.I.I. ***

70 17 18 00 : SERVICIOS DE DRENAJE
71 12 11 00 : SERVICIOS DE TUBERÍA ADUJADA
71 12 15 00 : SERVICIOS DE MEDIDA DE PERFORACIÓN
71 16 14 00 : SERVICIOS DE MANEJO DE PROYECTOS DEL CAMPO PETROLERO
72 10 15 00 : SERVICIOS DE APOYO PARA LA CONSTRUCCIÓN
72 10 29 00 : SERVICIOS DE MANTENIMIENTO Y REPARACIÓN DE INSTALACIONES
72 10 33 00 : SERVICIOS DE MANTENIMIENTO Y REPARACIÓN DE INFRAESTRUCTURA
72 11 10 00 : SERVICIOS DE CONSTRUCCIÓN DE UNIDADES UNIFAMILIARES
72 11 11 00 : SERVICIOS DE CONSTRUCCIÓN DE UNIDADES MULTIFAMILIARES
72 12 12 00 : SERVICIOS DE CONSTRUCCIÓN DE EDIFICIOS AGRÍCOLAS
72 12 14 00 : SERVICIOS DE CONSTRUCCIÓN DE EDIFICIOS PÚBLICOS ESPECIALIZADOS
72 12 15 00 : SERVICIOS DE CONSTRUCCIÓN DE PLANTAS INDUSTRIALES
72 14 10 00 : SERVICIOS DE CONSTRUCCIÓN DE AUTOPISTAS Y CARRETERAS
72 14 11 00 : SERVICIOS DE CONSTRUCCIÓN Y REVESTIMIENTO Y PAVIMENTACIÓN DE INFRAEST...
72 14 12 00 : SERVICIOS DE CONSTRUCCIÓN MARINA
72 14 13 00 : SERVICIO DE CONSTRUCCIÓN DE FACILIDADES ATLÉTICAS Y RECREATIVAS
72 14 14 00 : SERVICIOS DE CONSTRUCCIÓN Y REPARACIÓN DE FACILIDADES DE DETENCIÓN
72 14 15 00 : SERVICIOS DE PREPARACIÓN DE TIERRAS
72 14 16 00 : SERVICIOS DE CONSTRUCCIÓN DE SISTEMAS DE TRÁNSITO MASIVO
72 14 17 00 : SERVICIOS DE ALQUILER O ARRENDAMIENTO DE EQUIPO Y MAQUINARIA DE CONSTRU...
72 15 11 00 : SERVICIOS DE CONSTRUCCIÓN DE PLOMERÍA
72 15 12 00 : SERVICIOS DE CONSTRUCCIÓN Y MANTENIMIENTO DE HVAC CALEFACCIÓN Y ENFRI...
72 15 13 00 : SERVICIOS DE PINTURA E INSTALACIÓN DE PAPEL DE COLGADURA
72 15 14 00 : SERVICIOS DE CONSTRUCCIÓN DE RECUBRIMIENTOS DE MUROS
72 15 15 00 : SERVICIOS DE SISTEMAS ELÉCTRICOS
72 15 16 00 : SERVICIOS DE SISTEMAS ESPECIALIZADOS DE COMUNICACIÓN
72 15 17 00 : SERVICIOS DE INSTALACIÓN DE SISTEMAS DE SEGURIDAD FÍSICA E INDUSTRIAL
72 15 20 00 : SERVICIOS DE PAÑETADO Y DRYWALL
72 15 19 00 : SERVICIOS DE ALBAÑILERÍA Y MAMPOSTERÍA
72 15 21 00 : SERVICIOS ACÚSTICOS Y DE AISLAMIENTO
72 15 22 00 : SERVICIOS DE BALDOSAS TERRAZO Y MÁRMOL Y MOSAICOS
72 15 23 00 : SERVICIOS DE CARPINTERÍA
72 15 24 00 : SERVICIOS DE MONTAJE E INSTALACIÓN DE VENTANAS Y PUERTAS
72 15 25 00 : SERVICIOS DE INSTALACIÓN DE PISOS
72 15 26 00 : SERVICIOS DE TECHADO Y PAREDES EXTERNAS Y LÁMINAS DE METAL
72 15 27 00 : SERVICIOS DE INSTALACIÓN Y REPARACIÓN DE CONCRETO
72 15 28 00 : SERVICIOS DE PERFORACIÓN DE POZOS DE AGUA
72 15 29 00 : SERVICIOS DE MONTAJE DE ACERO ESTRUCTURAL
72 15 30 00 : SERVICIOS DE VIDRIOS Y VENTANERÍA
72 15 31 00 : SERVICIOS DE CONSTRUCCIÓN DE FACILIDADES ATLÉTICAS Y RECREATIVAS
72 15 32 00 : SERVICIOS DE RECUBRIMIENTO, IMPERMEABILIZACIÓN PROTECCIÓN CONTRA CLIM...
72 15 33 00 : SERVICIOS DE MANTENIMIENTO E INSTALACIÓN DE EQUIPO DE ESTACIÓN DE SER...
72 15 34 00 : SERVICIOS DE APAREJAMIENTO Y ANDAMIAJE
72 15 35 00 : SERVICIOS DE LIMPIEZA ESTRUCTURAL EXTERNA
72 15 36 00 : SERVICIOS DE TERMINADO INTERIOR, DOTACIÓN Y REMODELACIÓN
72 15 37 00 : SERVICIOS DE INSTALACIÓN, MANTENIMIENTO Y REPARACIÓN DE EQUIPOS Y CON...
72 15 39 00 : SERVICIO DE PREPARACIÓN DE OBRAS DE CONSTRUCCIÓN
72 15 40 00 : SERVICIOS DE EDIFICIOS ESPECIALIZADOS Y COMERCIOS
72 15 42 00 : SERVICIOS DE MANTENIMIENTO Y REPARACIÓN DE INSTALACIÓN DE INSTRUMENTA...
72 15 44 00 : SERVICIOS DE MANTENIMIENTO Y FABRICACIÓN DE ACCESORIOS PARA TUBERÍAS
73 11 15 00 : PROCESAMIENTO DE MADERA
73 12 18 00 : SERVICIOS DE INDUSTRIA DE PRODUCTOS DE MINERALES NO METÁLICOS

***** CONTINUA *****



*** EXPEDIDO A TRAVES DEL SISTEMA VIRTUAL S.I.I. ***

73 15 17 00 : TRATAMIENTO DE MATERIALES
73 15 18 00 : SERVICIOS DE CONVERSIÓN
73 15 21 00 : SERVICIOS DE MANTENIMIENTO Y REPARACIÓN DE EQUIPO DE MANUFACTURA
73 18 12 00 : SERVICIOS DE FORMADO
76 10 15 00 : DESINFECCIÓN
76 10 16 00 : DESCONTAMINACIÓN DE MATERIALES PELIGROSOS
76 12 15 00 : RECOLECCIÓN Y DISPOSICIÓN DE BASURAS
76 12 16 00 : DISPOSICIÓN DE DESECHOS NO PELIGROSOS
76 12 17 00 : TRATAMIENTO DE DESECHOS LÍQUIDOS
76 12 19 00 : DISPOSICIÓN DE DESECHOS PELIGROSOS
76 12 20 00 : SERVICIOS DE BASURERO
76 12 21 00 : SERVICIOS DE MEZCLA DE DESECHOS A COMBUSTIBLE
76 12 24 00 : HONORARIOS DE DISPOSICIÓN Y TRATAMIENTO DE BASURAS
77 10 15 00 : EVALUACIÓN DE IMPACTO AMBIENTAL
77 10 16 00 : PLANEACIÓN AMBIENTAL
77 10 17 00 : SERVICIOS DE ASESORÍA AMBIENTAL
77 10 18 00 : AUDITORÍA AMBIENTAL
77 10 19 00 : SERVICIOS DE INVESTIGACIÓN DE CONTAMINACIÓN
77 10 20 00 : SERVICIOS DE REPORTE AMBIENTAL
77 11 15 00 : SERVICIOS DE SEGURIDAD AMBIENTAL
77 11 16 00 : REHABILITACIÓN AMBIENTAL
77 12 15 00 : CONTAMINACIÓN DEL AIRE
77 12 16 00 : CONTAMINACIÓN DEL SUELO
77 12 17 00 : CONTAMINACIÓN DEL AGUA
77 13 17 00 : CONTAMINACIÓN DE SUSTANCIAS TÓXICAS
78 10 16 00 : TRANSPORTE DE CARGA POR FERROCARRIL
80 10 16 00 : GERENCIA DE PROYECTOS
80 11 16 00 : SERVICIOS DE PERSONAL TEMPORAL
81 10 15 00 : INGENIERÍA CIVIL Y ARQUITECTURA
81 10 16 00 : INGENIERÍA MECÁNICA
81 10 17 00 : INGENIERÍA ELÉCTRICA Y ELECTRÓNICA
81 10 22 00 : INGENIERÍA DE TRANSPORTE
81 11 18 00 : SERVICIOS DE SISTEMAS Y ADMINISTRACIÓN DE COMPONENTES DE SISTEMAS
81 14 18 00 : ADMINISTRACIÓN DE INSTALACIONES
82 10 15 00 : PUBLICIDAD IMPRESA
83 10 15 00 : SERVICIOS DE ACUEDUCTO Y ALCANTARILLADO
83 10 18 00 : SERVICIOS ELÉCTRICOS
83 10 19 00 : CONSERVACIÓN DE ENERGÍA
84 11 15 00 : SERVICIOS CONTABLES
95 10 15 00 : LOTES RESIDENCIALES
95 10 16 00 : LOTES COMERCIALES
95 10 17 00 : LOTES INDUSTRIALES
95 10 18 00 : LOTES DE TERRENOS GUBERNAMENTALES
95 10 19 00 : TIERRAS AGRÍCOLAS
95 11 15 00 : VÍAS DE TRÁFICO LIMITADO
95 11 16 00 : VÍAS DE TRÁFICO ABIERTO
95 12 15 00 : EDIFICIOS Y ESTRUCTURAS COMERCIALES Y DE ENTRETENIMIENTO
95 12 16 00 : EDIFICIOS Y ESTRUCTURAS DE TRANSPORTE
95 12 17 00 : EDIFICIOS Y ESTRUCTURAS PÚBLICOS
95 12 18 00 : EDIFICIOS Y ESTRUCTURAS UTILITARIOS
95 12 19 00 : EDIFICIOS Y ESTRUCTURAS EDUCACIONALES Y DE ADMINISTRACIÓN
95 12 21 00 : EDIFICIOS Y ESTRUCTURAS DE ACOMODACIONES

***** CONTINUA *****



Cámara de Comercio
del Huila

**CAMARA DE COMERCIO DEL HUILA
MANRIQUE SAAVEDRA CARLOS**

Fecha expedición: 2022/03/01 - 16:04:20 **** Recibo No. S001090640 **** Num. Operación. 99-USUPUBXX-20220301-0199

*** EXPEDIDO A TRAVES DEL SISTEMA VIRTUAL S.I.I. ***

95 12 23 00 : EDIFICIOS Y ESTRUCTURAS DE SALUD Y DEPORTIVAS
95 12 24 00 : EDIFICIOS Y ESTRUCTURAS INDUSTRIALES
95 12 25 00 : EDIFICIOS Y ESTRUCTURAS AGRÍCOLAS Y DE CULTIVOS Y PESCA
95 13 16 00 : EDIFICIOS Y ESTRUCTURAS COMERCIALES E INDUSTRIALES PORTÁTILES
95 13 17 00 : TIENDAS CARPAS Y ESTRUCTURAS DE MEMBRANA
95 14 16 00 : EDIFICIOS Y ESTRUCTURAS PREFABRICADOS RESIDENCIALES
95 14 17 00 : EDIFICIOS Y ESTRUCTURAS PREFABRICADOS COMERCIALES E INDUSTRIALES
93 14 17 00 : CULTURA

EXPERIENCIA No.73 :

NÚMERO CONSECUTIVO DEL CONTRATO:077

CONTRATO CELEBRADO POR :3 - CONSORCIO O UNIÓN TEMPORAL

NOMBRE DEL CONTRATISTA :CONSORCIO POLIDEPORTIVO VILLAVIEJA

NOMBRE DEL CONTRATANTE :MUNICIPIO DE VILLAVIEJA

VALOR CONTRATADO EN SMMLV :1344,51

PORCENTAJE DE PARTICIPACIÓN EN EL VALOR EJECUTADO EN CASO DE CONSORCIOS Y UNIONES TEMPORALES: 40%

SG FM CL PR - DESCRIPCIÓN

11 11 15 00 : BARRO Y TIERRA
11 11 16 00 : PIEDRA
11 11 17 00 : ARENA
11 11 18 00 : ARCILLAS
11 12 16 00 : MADERA
11 12 17 00 : PRODUCTOS SECUNDARIOS DE LA EXPLOTACIÓN FORESTAL
11 12 20 00 : PRODUCTOS DE MADERA DISEÑADOS
11 14 16 00 : DESECHOS NO METÁLICOS Y CHATARRA
11 19 16 00 : CHATARRA
11 19 17 00 : VIRUTAS
23 10 15 00 : MAQUINARIA PARA TRABAJAR MADERA, PIEDRA, CERÁMICA Y SIMILARES
23 23 12 00 : SIERRAS CIRCULARES Y ACCESORIOS
23 24 15 00 : MÁQUINAS CORTADORAS DE METALES
23 24 16 00 : HERRAMIENTAS CORTADORAS DE METALES
23 24 18 00 : MÁQUINAS TALADRADORAS DE METALES
23 24 19 00 : MÁQUINAS PERFORADORAS DE METALES
23 25 15 00 : MAQUINARIA PARA TUBULARES DOBLADOS
23 27 14 00 : MÁQUINAS SOLDADORAS
23 27 15 00 : MAQUINARIA DE SOLDADURA FUERTE
23 27 16 00 : MAQUINARIA DE SOLDADURA DÉBIL
23 27 17 00 : ACCESORIOS PARA SOLDAR, SOLDADURA FUERTE Y SOLDADURA DÉBIL
23 27 18 00 : SUMINISTROS PARA SOLDAR, SOLDADURA FUERTE Y SOLDADURA DÉBIL
24 10 16 00 : EQUIPO DE IZAJE Y ACCESORIOS
24 10 20 00 : DISPOSICIÓN EN ESTANTES Y ALMACENAMIENTO
24 12 15 00 : CAJAS, BOLSAS Y SACOS PARA EMPAQUETADO
26 13 18 00 : EQUIPO DE CONTROL DE PRODUCCIÓN DE ENERGÍA
27 11 15 00 : HERRAMIENTAS DE CORTE Y ENGARZADO Y PUNZONES
27 11 16 00 : HERRAMIENTAS DE PERFILAR
27 11 17 00 : LLAVES INGLASAS Y GUÍAS
27 11 18 00 : HERRAMIENTAS DE MEDIDA Y BOCETAJE
27 11 19 00 : HERRAMIENTAS GRUESAS Y DE ACABADO
27 11 20 00 : HERRAMIENTAS MANUALES DE JARDINERÍA, AGRICULTURA Y FORESTACIÓN
27 11 21 00 : HERRAMIENTAS DE SUJECCIÓN Y FIJACIÓN
27 11 22 00 : HERRAMIENTAS DE ALBAÑILERÍA Y CONCRETO

***** CONTINUA *****



Cámara de Comercio
del Huila

**CAMARA DE COMERCIO DEL HUILA
MANRIQUE SAAVEDRA CARLOS**

Fecha expedición: 2022/03/01 - 16:04:20 **** Recibo No. S001090640 **** Num. Operación. 99-USUPUBXX-20220301-0199

*** EXPEDIDO A TRAVES DEL SISTEMA VIRTUAL S.I.I. ***

27 11 24 00 : HERRAMIENTAS DE INSERCIÓN Y AJUSTE
27 11 25 00 : HERRAMIENTAS PARA APALANCAR Y CURVAR
27 11 27 00 : HERRAMIENTAS MECÁNICAS
27 11 30 00 : CEPILLOS
27 11 32 00 : JUEGOS DE HERRAMIENTAS
27 12 17 00 : ACCESORIOS DE TUBERÍA Y MANGA HIDRÁULICA
27 12 18 00 : HERRAMIENTAS HIDRÁULICAS
27 13 15 00 : HERRAMIENTAS NEUMÁTICAS
27 13 16 00 : ACCESORIOS DE AIRE Y CONECTORES
30 10 15 00 : ÁNGULOS
30 10 17 00 : VIGAS
30 10 36 00 : PRODUCTOS ESTRUCTURALES
30 11 16 00 : CEMENTO Y CAL
30 11 17 00 : YESOS
30 11 18 00 : AGREGADOS
30 11 19 00 : ELEMENTOS PARA REFORZAR CONCRETO
30 13 15 00 : BLOQUES
30 13 16 00 : LADRILLOS
30 13 17 00 : AZULEJOS Y BALDOSAS
30 14 16 00 : AISLAMIENTO ESPECIAL
30 14 17 00 : CAPAS DE SELLAMIENTO DE AISLAMIENTO
30 15 15 00 : MATERIAL PARA TEJADOS Y TECHOS
30 15 16 00 : ACCESORIOS PARA TEJADOS
30 15 17 00 : CANALONES DE TEJADO Y ACCESORIOS
30 15 18 00 : MATERIALES PARA REVESTIMIENTO DE PAREDES Y EXTERIOR
30 15 19 00 : MATERIALES Y PRODUCTOS PARA ACABADOS
30 15 20 00 : CERCADO
30 15 21 00 : SUPERFICIE
30 16 15 00 : MATERIALES PARA ACABADOS DE PAREDES
30 16 16 00 : MATERIALES PARA TECHOS
30 16 17 00 : SUELOS
30 16 18 00 : EBANISTERÍA
30 16 19 00 : MOLDEADO Y CARPINTERÍA MECÁNICA
30 16 20 00 : MOLDURAS Y CARPINTERÍA
30 16 21 00 : LAMINADOS INTERIORES
30 16 22 00 : MOSTRADORES
30 16 24 00 : MUROS DIVISORIOS
30 17 15 00 : PUERTAS
30 17 16 00 : VENTANAS
30 17 17 00 : PRODUCTOS DE CRISTAL
30 17 18 00 : CLARABOYAS
30 17 19 00 : MARCOS DE VENTANAS
30 17 20 00 : PUERTAS
30 17 21 00 : PUERTAS PARA GARAJE Y OPERADORES
30 18 17 00 : GRIFOS
30 18 18 00 : CABEZAS, CHORROS Y PARTES Y ACCESORIOS DE GRIFOS Y DUCHAS
30 19 15 00 : ESCALERAS Y ANDAMIOS
30 19 16 00 : ESCALERAS Y ACCESORIOS DE ANDAMIAJE
30 19 17 00 : COBERTIZOS Y REMOLQUES DE CONSTRUCCIÓN
30 19 18 00 : EQUIPOS Y MATERIALES PARA CONSTRUCCIONES TEMPORALES Y APOYO AL MANTENIM...
30 26 15 00 : BARRAS DE LATÓN
30 26 16 00 : LÁMINAS DE LATÓN

***** CONTINUA *****



Cámara de Comercio
del Huila

**CAMARA DE COMERCIO DEL HUILA
MANRIQUE SAAVEDRA CARLOS**

Fecha expedición: 2022/03/01 - 16:04:20 **** Recibo No. S001090640 **** Num. Operación. 99-USUPUBXX-20220301-0199

*** EXPEDIDO A TRAVES DEL SISTEMA VIRTUAL S.I.I. ***

30 26 17 00 : LINGOTES, BANDAS, PALANQUILLAS Y ALAMBRES DE LATÓN
30 26 24 00 : LINGOTES, BANDAS, PALANQUILLAS Y ALAMBRES DE COBRE
30 26 45 00 : BARRAS DE ACERO INOXIDABLE
30 26 49 00 : BARRAS DE ALUMINIO
30 26 55 00 : LINGOTES, BANDAS, PALANQUILLAS Y ALAMBRES DE HIERRO
30 26 58 00 : BARRAS Y LÁMINAS PLÁSTICAS
30 26 59 00 : ALAMBRE Y BANDAS DE PLÁSTICO
30 26 63 00 : MATERIALES ESTRUCTURALES DE MADERA
31 15 22 00 : ALAMBRES NO ELÉCTRICOS DE HIERRO Y ACERO
31 16 15 00 : TORNILLOS
31 16 16 00 : PERNOS
31 16 17 00 : TUERCAS
31 16 18 00 : ARANDELAS
31 16 20 00 : CLAVOS
31 16 21 00 : ANCLAS
31 16 22 00 : REMACHES
31 16 23 00 : FERRETERÍA DE MONTAJE
31 16 24 00 : FIJADORES VARIOS
31 16 25 00 : SOPORTES Y PUNTALES
31 16 28 00 : FERRETERÍA EN GENERAL
31 16 29 00 : MORDAZAS
31 16 34 00 : REDES DE METAL Y ESTRUCTURAS DE CRIBADO
39 10 16 00 : LÁMPARAS Y BOMBILLAS
39 10 18 00 : COMPONENTES Y ACCESORIOS DE LÁMPARA
39 10 19 00 : BALASTOS DE LÁMPARAS Y TRANSFORMADORES DE LÁMPARAS
39 11 15 00 : ILUMINACIÓN DE INTERIORES Y ARTEFACTOS
39 11 16 00 : ILUMINACIÓN EXTERIOR Y ARTEFACTOS
39 11 18 00 : ACCESORIOS DE ILUMINACIÓN
39 11 25 00 : LUMINARIAS DE ESCENARIOS Y ESTUDIOS
39 12 10 00 : EQUIPAMIENTO PARA DISTRIBUCIÓN Y CONVERSIÓN DE ALIMENTACIÓN
39 12 11 00 : CENTROS DE CONTROL Y DISTRIBUCIÓN Y ACCESORIOS
39 12 13 00 : CUADROS, REGISTROS Y MENAJE PARA ELECTRICIDAD
39 12 14 00 : LENGUETAS DE CONEXIÓN, CONECTADORES Y TERMINALES
39 12 16 00 : DISPOSITIVOS Y ACCESORIOS PARA LA PROTECCIÓN DE CIRCUITOS
39 12 17 00 : FERRETERÍA ELÉCTRICA Y SUMINISTROS
39 12 22 00 : INTERRUPTORES ELÉCTRICOS Y ACCESORIOS
39 13 15 00 : MARCADORES DE ALAMBRE Y DISPOSITIVOS PARA MARCAR ALAMBRE
39 13 16 00 : DISPOSITIVOS DE PROTECCIÓN DE ALAMBRE
39 13 17 00 : CONDUCTOS ELÉCTRICOS, ELECTRODUCTOS Y CABLES AÉREOS
41 11 15 00 : INSTRUMENTOS DE MEDICIÓN DEL PESO
41 11 16 00 : INSTRUMENTOS DE MEDIDA DE LONGITUD, ESPESOR O DISTANCIA
41 11 19 00 : INSTRUMENTOS INDICADORES Y DE REGISTRO
41 11 28 00 : EQUIPO E INSTRUMENTOS RELACIONADOS CON EL TRANSPORTE
41 11 39 00 : EQUIPO PARA MEDICIÓN DE SUELOS
41 11 45 00 : INSTRUMENTOS MECÁNICOS
47 10 15 00 : EQUIPO PARA EL TRATAMIENTO Y SUMINISTRO DE AGUA
72 10 15 00 : SERVICIOS DE APOYO PARA LA CONSTRUCCIÓN
72 10 29 00 : SERVICIOS DE MANTENIMIENTO Y REPARACIÓN DE INSTALACIONES
72 10 33 00 : SERVICIOS DE MANTENIMIENTO Y REPARACIÓN DE INFRAESTRUCTURA
72 11 11 00 : SERVICIOS DE CONSTRUCCIÓN DE UNIDADES MULTIFAMILIARES
72 12 11 00 : SERVICIOS DE CONSTRUCCIÓN DE EDIFICIOS COMERCIALES Y DE OFICINA
72 12 14 00 : SERVICIOS DE CONSTRUCCIÓN DE EDIFICIOS PÚBLICOS ESPECIALIZADOS

***** CONTINUA *****



Cámara de Comercio
del Huila

**CAMARA DE COMERCIO DEL HUILA
MANRIQUE SAAVEDRA CARLOS**

Fecha expedición: 2022/03/01 - 16:04:20 **** Recibo No. S001090640 **** Num. Operación. 99-USUPUBXX-20220301-0199

*** EXPEDIDO A TRAVES DEL SISTEMA VIRTUAL S.I.I. ***

72 14 10 00 : SERVICIOS DE CONSTRUCCIÓN DE AUTOPISTAS Y CARRETERAS
72 14 11 00 : SERVICIOS DE CONSTRUCCIÓN Y REVESTIMIENTO Y PAVIMENTACIÓN DE INFRAEST...
72 14 13 00 : SERVICIO DE CONSTRUCCIÓN DE FACILIDADES ATLÉTICAS Y RECREATIVAS
72 14 14 00 : SERVICIOS DE CONSTRUCCIÓN Y REPARACIÓN DE FACILIDADES DE DETENCIÓN
72 14 15 00 : SERVICIOS DE PREPARACIÓN DE TIERRAS
72 14 16 00 : SERVICIOS DE CONSTRUCCIÓN DE SISTEMAS DE TRÁNSITO MASIVO
72 14 17 00 : SERVICIOS DE ALQUILER O ARRENDAMIENTO DE EQUIPO Y MAQUINARIA DE CONSTRU...
72 15 11 00 : SERVICIOS DE CONSTRUCCIÓN DE PLOMERÍA
72 15 14 00 : SERVICIOS DE CONSTRUCCIÓN DE RECUBRIMIENTOS DE MUROS
72 15 15 00 : SERVICIOS DE SISTEMAS ELÉCTRICOS
72 15 19 00 : SERVICIOS DE ALBAÑILERÍA Y MAMPOSTERÍA
72 15 20 00 : SERVICIOS DE PAÑETADO Y DRYWALL
72 15 25 00 : SERVICIOS DE INSTALACIÓN DE PISOS
72 15 27 00 : SERVICIOS DE INSTALACIÓN Y REPARACIÓN DE CONCRETO
72 15 29 00 : SERVICIOS DE MONTAJE DE ACERO ESTRUCTURAL
72 15 30 00 : SERVICIOS DE VIDRIOS Y VENTANERÍA
72 15 34 00 : SERVICIOS DE APAREJAMIENTO Y ANDAMIAJE
72 15 35 00 : SERVICIOS DE LIMPIEZA ESTRUCTURAL EXTERNA
77 10 15 00 : EVALUACIÓN DE IMPACTO AMBIENTAL
77 10 16 00 : PLANEACIÓN AMBIENTAL
77 10 17 00 : SERVICIOS DE ASESORÍA AMBIENTAL
77 10 18 00 : AUDITORÍA AMBIENTAL
77 10 19 00 : SERVICIOS DE INVESTIGACIÓN DE CONTAMINACIÓN
77 10 20 00 : SERVICIOS DE REPORTE AMBIENTAL
77 11 15 00 : SERVICIOS DE SEGURIDAD AMBIENTAL
77 11 16 00 : REHABILITACIÓN AMBIENTAL
80 10 16 00 : GERENCIA DE PROYECTOS
81 10 15 00 : INGENIERÍA CIVIL Y ARQUITECTURA
83 10 15 00 : SERVICIOS DE ACUEDUCTO Y ALCANTARILLADO
83 10 18 00 : SERVICIOS ELÉCTRICOS
83 10 19 00 : CONSERVACIÓN DE ENERGÍA
95 10 15 00 : LOTES RESIDENCIALES
95 10 16 00 : LOTES COMERCIALES
95 10 17 00 : LOTES INDUSTRIALES
95 10 18 00 : LOTES DE TERRENOS GUBERNAMENTALES
95 12 15 00 : EDIFICIOS Y ESTRUCTURAS COMERCIALES Y DE ENTRETENIMIENTO
95 12 17 00 : EDIFICIOS Y ESTRUCTURAS PÚBLICOS
95 12 18 00 : EDIFICIOS Y ESTRUCTURAS UTILITARIOS
95 12 19 00 : EDIFICIOS Y ESTRUCTURAS EDUCACIONALES Y DE ADMINISTRACIÓN
95 12 21 00 : EDIFICIOS Y ESTRUCTURAS DE ACOMODACIONES
95 12 23 00 : EDIFICIOS Y ESTRUCTURAS DE SALUD Y DEPORTIVAS
95 12 24 00 : EDIFICIOS Y ESTRUCTURAS INDUSTRIALES
95 13 16 00 : EDIFICIOS Y ESTRUCTURAS COMERCIALES E INDUSTRIALES PORTÁTILES
95 13 17 00 : TIENDAS CARPAS Y ESTRUCTURAS DE MEMBRANA

EXPERIENCIA No. 74 :

NÚMERO CONSECUTIVO DEL CONTRATO:078

CONTRATO CELEBRADO POR :3 - CONSORCIO O UNIÓN TEMPORAL

NOMBRE DEL CONTRATISTA :UNION TEMPORAL PANAMERICANA

NOMBRE DEL CONTRATANTE :FIDUPREVISORA

VALOR CONTRATADO EN SMMLV :632,30

PORCENTAJE DE PARTICIPACIÓN EN EL VALOR EJECUTADO EN CASO DE CONSORCIOS Y UNIONES TEMPORALES: 5%

***** CONTINUA *****



Cámara de Comercio
del Huila

**CAMARA DE COMERCIO DEL HUILA
MANRIQUE SAAVEDRA CARLOS**

Fecha expedición: 2022/03/01 - 16:04:20 **** Recibo No. S001090640 **** Num. Operación. 99-USUPUBXX-20220301-0199

*** EXPEDIDO A TRAVES DEL SISTEMA VIRTUAL S.I.I. ***

SG	FM	CL	PR	DESCRIPCIÓN
11	12	16	00	: MADERA
25	10	15	00	: VEHÍCULOS DE PASAJEROS
30	11	15	00	: CONCRETO Y MORTEROS
30	17	16	00	: VENTANAS
30	26	47	00	: ALAMBRE DE ACERO INOXIDABLE
31	16	24	00	: FIJADORES VARIOS
11	12	17	00	: PRODUCTOS SECUNDARIOS DE LA EXPLOTACIÓN FORESTAL
25	10	16	00	: VEHÍCULOS DE TRANSPORTE DE PRODUCTOS Y MATERIALES
30	11	16	00	: CEMENTO Y CAL
30	17	17	00	: PRODUCTOS DE CRISTAL
30	26	48	00	: BANDAS DE ACERO INOXIDABLE
31	16	26	00	: GANCHOS
11	12	18	00	: FIBRAS DE PLANTAS
25	10	17	00	: VEHÍCULOS DE PROTECCIÓN Y SALVAMENTO
30	11	17	00	: YESOS
30	17	18	00	: CLARABOYAS
30	26	49	00	: BARRAS DE ALUMINIO
31	16	27	00	: ROLDANAS PIVOTANTES Y RUEDAS
11	15	15	00	: FIBRAS
25	10	19	00	: VEHÍCULOS ESPECIALIZADOS O DE RECREO
30	11	18	00	: AGREGADOS
30	17	19	00	: MARCOS DE VENTANAS
30	26	50	00	: LÁMINAS DE ALUMINIO
31	16	28	00	: FERRETERÍA EN GENERAL
11	15	16	00	: HEBRAS
27	11	17	00	: LLAVES INGLESAS Y GUÍAS
27	11	20	00	: HERRAMIENTAS MANUALES DE JARDINERÍA, AGRICULTURA Y FORESTACIÓN
30	11	19	00	: ELEMENTOS PARA REFORZAR CONCRETO
30	17	20	00	: PUERTAS
30	26	51	00	: ALAMBRE DE ALUMINIO
11	15	17	00	: HILOS
30	10	15	00	: ÁNGULOS
30	12	15	00	: DERIVADOS BITUMINOSOS
30	17	21	00	: PUERTAS PARA GARAJE Y OPERADORES
30	26	55	00	: LINGOTES, BANDAS, PALANQUILLAS Y ALAMBRES DE HIERRO
11	16	21	00	: TEJIDOS O TELAS ESPECIALES
30	10	17	00	: VIGAS
30	12	16	00	: ASFALTOS
30	18	15	00	: PORCELANA SANITARIA
30	26	56	00	: BARRAS Y LÁMINAS DE ALEACIONES FERROSAS
11	16	24	00	: GUATA
30	10	18	00	: CONDUCTOS
30	12	17	00	: MATERIALES DE CONSTRUCCIÓN DE CAMINOS Y CARRILERAS
30	18	16	00	: INSTALACIONES RESIDENCIALES NO SANITARIAS
30	26	57	00	: LINGOTES, BANDAS, PALANQUILLAS Y ALAMBRES DE ALEACIONES FERROSAS
11	19	16	00	: CHATARRA
30	12	18	00	: MATERIALES DE ARQUITECTURA PAISAJÍSTICA
30	18	17	00	: GRIFOS
30	26	58	00	: BARRAS Y LÁMINAS PLÁSTICAS
30	10	20	00	: HOJA
30	12	19	00	: MATERIALES PARA ESTABILIZACIÓN Y REFUERZO DE SUELOS

***** CONTINUA *****



Cámara de Comercio
del Huila

**CAMARA DE COMERCIO DEL HUILA
MANRIQUE SAAVEDRA CARLOS**

Fecha expedición: 2022/03/01 - 16:04:20 **** Recibo No. S001090640 **** Num. Operación. 99-USUPUBXX-20220301-0199

*** EXPEDIDO A TRAVES DEL SISTEMA VIRTUAL S.I.I. ***

30 18 18 00 : CABEZAS, CHORROS Y PARTES Y ACCESORIOS DE GRIFOS Y DUCHAS
30 26 59 00 : ALAMBRE Y BANDAS DE PLÁSTICO
20 10 15 00 : EQUIPO DE CORTE
30 10 22 00 : PLANCHA
30 13 15 00 : BLOQUES
30 19 15 00 : ESCALERAS Y ANDAMIOS
30 26 60 00 : BARRAS DE METALES PRECIOSOS Y METALES ESPECIALES
20 10 17 00 : TRITURADORAS, QUEBRANTADORAS Y AMOLADORES
30 10 23 00 : PERFILES
30 13 16 00 : LADRILLOS
30 19 16 00 : ESCALERAS Y ACCESORIOS DE ANDAMIAJE
30 26 61 00 : LÁMINAS DE METALES PRECIOSOS Y METALES ESPECIALES
20 10 23 00 : VEHÍCULOS DE SERVICIO DE MINERÍA SUBTERRÁNEA
30 10 24 00 : VARILLAS
30 13 17 00 : AZULEJOS Y BALDOSAS
30 19 17 00 : COBERTIZOS Y REMOLQUES DE CONSTRUCCIÓN
31 13 23 00 : FORJAS DE ALUMINIO
20 12 14 00 : HERRAMIENTAS Y EQUIPO DE TERMINACIÓN
30 10 28 00 : PILOTAJE
30 15 20 00 : CERCADO
30 19 18 00 : EQUIPOS Y MATERIALES PARA CONSTRUCCIONES TEMPORALES Y APOYO AL MANTENIM...
31 13 24 00 : FORJAS DE ALEACIONES NO FERROSAS
24 10 15 00 : CAMIONES INDUSTRIALES
30 10 29 00 : PILARES
30 16 15 00 : MATERIALES PARA ACABADOS DE PAREDES
30 24 15 00 : COMPONENTES DE CONSOLIDACIÓN DE ESTRUCTURAS PORTÁTILES
31 13 25 00 : FORJAS DE ALEACIONES FERROSAS
24 10 16 00 : EQUIPO DE IZAJE Y ACCESORIOS
30 10 31 00 : RIELES
30 16 16 00 : MATERIALES PARA TECHOS
30 24 16 00 : COMPONENTES ESTRUCTURALES DE TRIBUNAS, GRADAS Y ESCALERA
31 13 26 00 : FORJAS DE ACERO INOXIDABLE
24 10 17 00 : TRANSPORTADORES Y ACCESORIOS
30 10 32 00 : ENREJADO
30 16 17 00 : SUELOS
30 24 17 00 : COMPONENTES SOPORTE Y COBERTURA DE TIENDAS, CARPAS Y ESTRUCTURAS DE MEM...
31 13 27 00 : FORJAS DE HIERRO
30 10 36 00 : PRODUCTOS ESTRUCTURALES
30 16 18 00 : EBANISTERÍA
30 25 15 00 : ESTRUCTURAS DE SOPORTE DE TECHOS BAJO TIERRA
31 16 15 00 : TORNILLOS
30 10 37 00 : TRENZA
30 16 19 00 : MOLDEADO Y CARPINTERÍA MECÁNICA
30 26 24 00 : LINGOTES, BANDAS, PALANQUILLAS Y ALAMBRES DE COBRE
31 16 16 00 : PERNOS
30 10 38 00 : FIBRAS Y FILAMENTOS MECÁNICOS
30 16 20 00 : MOLDURAS Y CARPINTERÍA
30 26 25 00 : BARRAS DE BRONCE
31 16 17 00 : TUERCAS
30 10 39 00 : EJES
30 16 21 00 : LAMINADOS INTERIORES
30 26 26 00 : LÁMINAS DE BRONCE

***** CONTINUA *****



Cámara de Comercio
del Huila

**CAMARA DE COMERCIO DEL HUILA
MANRIQUE SAAVEDRA CARLOS**

Fecha expedición: 2022/03/01 - 16:04:20 **** Recibo No. S001090640 **** Num. Operación. 99-USUPUBXX-20220301-0199

*** EXPEDIDO A TRAVES DEL SISTEMA VIRTUAL S.I.I. ***

31 16 18 00 : ARANDELAS
30 16 22 00 : MOSTRADORES
30 26 27 00 : LINGOTES, BANDAS, PALANQUILLAS Y ALAMBRES DE BRONCE
31 16 19 00 : MUELLES
30 16 23 00 : ACCESORIOS PARA GABINETES
30 26 28 00 : BARRAS Y LÁMINAS DE ZINC
31 16 20 00 : CLAVOS
30 16 24 00 : MUROS DIVISORIOS
30 26 29 00 : LINGOTES, BANDAS, PALANQUILLAS Y ALAMBRES DE ZINC
31 16 21 00 : ANCLAS
30 17 15 00 : PUERTAS
30 26 30 00 : BARRAS DE ESTAÑO
31 16 22 00 : REMACHES
30 26 46 00 : LÁMINAS DE ACERO INOXIDABLE
31 16 29 00 : MORDAZAS
31 16 30 00 : EMBRAGUES
31 16 31 00 : CONECTORES
40 17 46 00 : T PARA TUBOS
40 17 47 00 : BRIDA ROSCADA PARA TUBOS
40 17 48 00 : BRIDAS DE INODORO PARA TUBOS
40 17 49 00 : UNIONES PARA TUBOS
40 17 50 00 : BRIDAS CUELLO PARA TUBOS
40 17 51 00 : BRIDA ENCAJADA POR SOLDADURA
40 17 52 00 : Y DE CONEXIÓN PARA TUBOS
40 17 53 00 : ACCESORIOS Y BRIDAS ESPECIALIZADOS PARA TUBOS
40 18 15 00 : TUBOS DE COBRE SOLDADOS
40 18 16 00 : TUBOS DE LATÓN SOLDADOS
40 18 17 00 : TUBOS DE ALUMINIO SOLDADOS
40 18 18 00 : TUBOS DE ACERO SOLDADOS
40 18 19 00 : TUBOS DE ACERO INOXIDABLE SOLDADOS
40 18 20 00 : TUBOS DE COBRE SIN UNIONES
40 18 21 00 : TUBOS DE LATÓN SIN UNIONES
40 18 22 00 : TUBOS DE ALUMINIO SIN UNIONES
40 18 23 00 : TUBOS DE ACERO SIN UNIONES
40 18 24 00 : TUBOS DE ACERO INOXIDABLE SIN UNIONES
40 18 25 00 : TUBOS DE COBRE EXTRUIDOS
40 18 26 00 : TUBOS DE LATÓN EXTRUIDOS
40 18 27 00 : TUBOS DE ALUMINIO EXTRUIDOS
40 18 28 00 : TUBOS DE ACERO EXTRUIDOS
40 18 29 00 : TUBOS DE ACERO INOXIDABLE EXTRUIDOS
40 18 30 00 : TUBERÍAS DE CAUCHO Y PLÁSTICO
40 18 31 00 : ACCESORIOS DE TUBOS
95 11 15 00 : VÍAS DE TRÁFICO LIMITADO
95 11 16 00 : VÍAS DE TRÁFICO ABIERTO
40 17 17 00 : ADAPTADORES DE TUBOS
83 11 15 00 : COMUNICACIONES TELEFÓNICAS LOCALES Y DE LARGA DISTANCIA
84 13 15 00 : SERVICIOS DE SEGUROS PARA ESTRUCTURAS Y PROPIEDADES Y POSESIONES
84 13 16 00 : SEGUROS DE VIDA, SALUD Y ACCIDENTES
81 16 17 00 : SERVICIOS DE TELECOMUNICACIONES
81 10 15 00 : INGENIERÍA CIVIL Y ARQUITECTURA
93 15 15 00 : ADMINISTRACIÓN PÚBLICA
84 12 17 00 : ASESORÍA DE INVERSIONES

***** CONTINUA *****



Cámara de Comercio
del Huila

**CAMARA DE COMERCIO DEL HUILA
MANRIQUE SAAVEDRA CARLOS**

Fecha expedición: 2022/03/01 - 16:04:20 **** Recibo No. S001090640 **** Num. Operación. 99-USUPUBXX-20220301-0199

*** EXPEDIDO A TRAVES DEL SISTEMA VIRTUAL S.I.I. ***

84 12 18 00 : SERVICIOS DE MERCADOS DE TÍTULOS VALORES Y COMMODITIES
80 10 16 00 : GERENCIA DE PROYECTOS
55 12 17 00 : SEÑALIZACIÓN
72 14 10 00 : SERVICIOS DE CONSTRUCCIÓN DE AUTOPISTAS Y CARRETERAS
43 21 15 00 : COMPUTADORES
15 10 15 00 : PETRÓLEO Y DESTILADOS
15 10 18 00 : COMBUSTIBLES O BIO - COMBUSTIBLES L?QUIDOS BASADOS EN PLANTAS
72 10 15 00 : SERVICIOS DE APOYO PARA LA CONSTRUCCIÓN
76 11 15 00 : SERVICIOS DE LIMPIEZA Y MANTENIMIENTO DE EDIFICIOS GENERALES Y DE OFICINAS
73 15 19 00 : SERVICIOS A LA INDUSTRIA DE IMPRESIÓN
72 15 39 00 : SERVICIO DE PREPARACIÓN DE OBRAS DE CONSTRUCCIÓN
72 15 42 00 : SERVICIOS DE MANTENIMIENTO Y REPARACIÓN DE INSTALACIÓN DE INSTRUMENTA...
72 15 31 00 : SERVICIOS DE CONSTRUCCIÓN DE FACILIDADES ATLÉTICAS Y RECREATIVAS
95 12 15 00 : EDIFICIOS Y ESTRUCTURAS COMERCIALES Y DE ENTRETENIMIENTO

EXPERIENCIA No.75 :

NÚMERO CONSECUTIVO DEL CONTRATO:079

CONTRATO CELEBRADO POR :3 - CONSORCIO O UNIÓN TEMPORAL

NOMBRE DEL CONTRATISTA :CONSORCIO TRANSPORTE URBANO 2015

NOMBRE DEL CONTRATANTE :SETP TRANSFEDERAL SAS

VALOR CONTRATADO EN SMMLV :788,70

PORCENTAJE DE PARTICIPACIÓN EN EL VALOR EJECUTADO EN CASO DE CONSORCIOS Y UNIONES TEMPORALES: 1%

SG FM CL PR - DESCRIPCIÓN

11 12 16 00 : MADERA
25 10 15 00 : VEHÍCULOS DE PASAJEROS
30 11 15 00 : CONCRETO Y MORTEROS
30 17 16 00 : VENTANAS
30 26 47 00 : ALAMBRE DE ACERO INOXIDABLE
31 16 24 00 : FIJADORES VARIOS
11 12 17 00 : PRODUCTOS SECUNDARIOS DE LA EXPLOTACIÓN FORESTAL
25 10 16 00 : VEHÍCULOS DE TRANSPORTE DE PRODUCTOS Y MATERIALES
30 11 16 00 : CEMENTO Y CAL
30 17 17 00 : PRODUCTOS DE CRISTAL
30 26 48 00 : BANDAS DE ACERO INOXIDABLE
31 16 26 00 : GANCHOS
11 12 18 00 : FIBRAS DE PLANTAS
25 10 17 00 : VEHÍCULOS DE PROTECCIÓN Y SALVAMENTO
30 11 17 00 : YESOS
30 17 18 00 : CLARABOYAS
30 26 49 00 : BARRAS DE ALUMINIO
31 16 27 00 : ROLDANAS PIVOTANTES Y RUEDAS
11 15 15 00 : FIBRAS
25 10 19 00 : VEHÍCULOS ESPECIALIZADOS O DE RECREO
30 11 18 00 : AGREGADOS
30 17 19 00 : MARCOS DE VENTANAS
30 26 50 00 : LÁMINAS DE ALUMINIO
31 16 28 00 : FERRETERÍA EN GENERAL
11 15 16 00 : HEBRAS
27 11 17 00 : LLAVES INGLESAS Y GUÍAS
27 11 20 00 : HERRAMIENTAS MANUALES DE JARDINERÍA, AGRICULTURA Y FORESTACIÓN
30 11 19 00 : ELEMENTOS PARA REFORZAR CONCRETO

***** CONTINUA *****



Cámara de Comercio
del Huila

**CAMARA DE COMERCIO DEL HUILA
MANRIQUE SAAVEDRA CARLOS**

Fecha expedición: 2022/03/01 - 16:04:20 **** Recibo No. S001090640 **** Num. Operación. 99-USUPUBXX-20220301-0199

*** EXPEDIDO A TRAVES DEL SISTEMA VIRTUAL S.I.I. ***

30 17 20 00 : PUERTAS
30 26 51 00 : ALAMBRE DE ALUMINIO
11 15 17 00 : HILOS
30 10 15 00 : ÁNGULOS
30 12 15 00 : DERIVADOS BITUMINOSOS
30 17 21 00 : PUERTAS PARA GARAJE Y OPERADORES
30 26 55 00 : LINGOTES, BANDAS, PALANQUILLAS Y ALAMBRES DE HIERRO
11 16 21 00 : TEJIDOS O TELAS ESPECIALES
30 10 17 00 : VIGAS
30 12 16 00 : ASFALTOS
30 18 15 00 : PORCELANA SANITARIA
30 26 56 00 : BARRAS Y LÁMINAS DE ALEACIONES FERROSAS
11 16 24 00 : GUATA
30 10 18 00 : CONDUCTOS
30 12 17 00 : MATERIALES DE CONSTRUCCIÓN DE CAMINOS Y CARRILERAS
30 18 16 00 : INSTALACIONES RESIDENCIALES NO SANITARIAS
30 26 57 00 : LINGOTES, BANDAS, PALANQUILLAS Y ALAMBRES DE ALEACIONES FERROSAS
11 19 16 00 : CHATARRA
30 12 18 00 : MATERIALES DE ARQUITECTURA PAISAJÍSTICA
30 18 17 00 : GRIFOS
30 26 58 00 : BARRAS Y LÁMINAS PLÁSTICAS
30 10 20 00 : HOJA
30 12 19 00 : MATERIALES PARA ESTABILIZACIÓN Y REFUERZO DE SUELOS
30 18 18 00 : CABEZAS, CHORROS Y PARTES Y ACCESORIOS DE GRIFOS Y DUCHAS
30 26 59 00 : ALAMBRE Y BANDAS DE PLÁSTICO
20 10 15 00 : EQUIPO DE CORTE
30 10 22 00 : PLANCHA
30 13 15 00 : BLOQUES
30 19 15 00 : ESCALERAS Y ANDAMIOS
30 26 60 00 : BARRAS DE METALES PRECIOSOS Y METALES ESPECIALES
20 10 17 00 : TRITURADORAS, QUEBRANTADORAS Y AMOLADORES
30 10 23 00 : PERFILES
30 13 16 00 : LADRILLOS
30 19 16 00 : ESCALERAS Y ACCESORIOS DE ANDAMIAJE
30 26 61 00 : LÁMINAS DE METALES PRECIOSOS Y METALES ESPECIALES
20 10 23 00 : VEHÍCULOS DE SERVICIO DE MINERÍA SUBTERRÁNEA
30 10 24 00 : VARILLAS
30 13 17 00 : AZULEJOS Y BALDOSAS
30 19 17 00 : COBERTIZOS Y REMOLQUES DE CONSTRUCCIÓN
31 13 23 00 : FORJAS DE ALUMINIO
20 12 14 00 : HERRAMIENTAS Y EQUIPO DE TERMINACIÓN
30 10 28 00 : PILOTAJE
30 15 20 00 : CERCADO
30 19 18 00 : EQUIPOS Y MATERIALES PARA CONSTRUCCIONES TEMPORALES Y APOYO AL MANTENIM...
31 13 24 00 : FORJAS DE ALEACIONES NO FERROSAS
24 10 15 00 : CAMIONES INDUSTRIALES
30 10 29 00 : PILARES
30 16 15 00 : MATERIALES PARA ACABADOS DE PAREDES
30 24 15 00 : COMPONENTES DE CONSOLIDACIÓN DE ESTRUCTURAS PORTÁTILES
31 13 25 00 : FORJAS DE ALEACIONES FERROSAS
24 10 16 00 : EQUIPO DE IZAJE Y ACCESORIOS
30 10 31 00 : RIELES

***** CONTINUA *****



*** EXPEDIDO A TRAVES DEL SISTEMA VIRTUAL S.I.I. ***

30 16 16 00 : MATERIALES PARA TECHOS
30 24 16 00 : COMPONENTES ESTRUCTURALES DE TRIBUNAS, GRADAS Y ESCALERA
31 13 26 00 : FORJAS DE ACERO INOXIDABLE
24 10 17 00 : TRANSPORTADORES Y ACCESORIOS
30 10 32 00 : ENREJADO
30 16 17 00 : SUELOS
30 24 17 00 : COMPONENTES SOPORTE Y COBERTURA DE TIENDAS, CARPAS Y ESTRUCTURAS DE MEM...
31 13 27 00 : FORJAS DE HIERRO
30 10 36 00 : PRODUCTOS ESTRUCTURALES
30 16 18 00 : EBANISTERÍA
30 25 15 00 : ESTRUCTURAS DE SOPORTE DE TECHOS BAJO TIERRA
31 16 15 00 : TORNILLOS
30 10 37 00 : TRENZA
30 16 19 00 : MOLDEADO Y CARPINTERÍA MECÁNICA
30 26 24 00 : LINGOTES, BANDAS, PALANQUILLAS Y ALAMBRES DE COBRE
31 16 16 00 : PERNOS
30 10 38 00 : FIBRAS Y FILAMENTOS MECÁNICOS
30 16 20 00 : MOLDURAS Y CARPINTERÍA
30 26 25 00 : BARRAS DE BRONCE
31 16 17 00 : TUERCAS
30 10 39 00 : EJES
30 16 21 00 : LAMINADOS INTERIORES
30 26 26 00 : LÁMINAS DE BRONCE
31 16 18 00 : ARANDELAS
30 16 22 00 : MOSTRADORES
30 26 27 00 : LINGOTES, BANDAS, PALANQUILLAS Y ALAMBRES DE BRONCE
31 16 19 00 : MUELLES
30 16 23 00 : ACCESORIOS PARA GABINETES
30 26 28 00 : BARRAS Y LÁMINAS DE ZINC
31 16 20 00 : CLAVOS
30 16 24 00 : MUROS DIVISORIOS
30 26 29 00 : LINGOTES, BANDAS, PALANQUILLAS Y ALAMBRES DE ZINC
31 16 21 00 : ANCLAS
30 17 15 00 : PUERTAS
30 26 30 00 : BARRAS DE ESTAÑO
31 16 22 00 : REMACHES
30 26 46 00 : LÁMINAS DE ACERO INOXIDABLE
31 16 29 00 : MORDAZAS
31 16 30 00 : EMBRAGUES
31 16 31 00 : CONECTORES
40 17 46 00 : T PARA TUBOS
40 17 47 00 : BRIDA ROSCADA PARA TUBOS
40 17 48 00 : BRIDAS DE INODORO PARA TUBOS
40 17 49 00 : UNIONES PARA TUBOS
40 17 50 00 : BRIDAS CUELLO PARA TUBOS
40 17 51 00 : BRIDA ENCAJADA POR SOLDADURA
40 17 52 00 : Y DE CONEXIÓN PARA TUBOS
40 17 53 00 : ACCESORIOS Y BRIDAS ESPECIALIZADOS PARA TUBOS
40 18 15 00 : TUBOS DE COBRE SOLDADOS
40 18 16 00 : TUBOS DE LATÓN SOLDADOS
40 18 17 00 : TUBOS DE ALUMINIO SOLDADOS
40 18 18 00 : TUBOS DE ACERO SOLDADOS

***** CONTINUA *****



Cámara de Comercio
del Huila

**CAMARA DE COMERCIO DEL HUILA
MANRIQUE SAAVEDRA CARLOS**

Fecha expedición: 2022/03/01 - 16:04:20 **** Recibo No. S001090640 **** Num. Operación. 99-USUPUBXX-20220301-0199

*** EXPEDIDO A TRAVES DEL SISTEMA VIRTUAL S.I.I. ***

40 18 19 00 : TUBOS DE ACERO INOXIDABLE SOLDADOS
40 18 20 00 : TUBOS DE COBRE SIN UNIONES
40 18 21 00 : TUBOS DE LATÓN SIN UNIONES
40 18 22 00 : TUBOS DE ALUMINIO SIN UNIONES
40 18 23 00 : TUBOS DE ACERO SIN UNIONES
40 18 24 00 : TUBOS DE ACERO INOXIDABLE SIN UNIONES
40 18 25 00 : TUBOS DE COBRE EXTRUIDOS
40 18 26 00 : TUBOS DE LATÓN EXTRUIDOS
40 18 27 00 : TUBOS DE ALUMINIO EXTRUIDOS
40 18 28 00 : TUBOS DE ACERO EXTRUIDOS
40 18 29 00 : TUBOS DE ACERO INOXIDABLE EXTRUIDOS
40 18 30 00 : TUBERÍAS DE CAUCHO Y PLÁSTICO
40 18 31 00 : ACCESORIOS DE TUBOS
95 11 15 00 : VÍAS DE TRÁFICO LIMITADO
95 11 16 00 : VÍAS DE TRÁFICO ABIERTO
40 17 17 00 : ADAPTADORES DE TUBOS
83 11 15 00 : COMUNICACIONES TELEFÓNICAS LOCALES Y DE LARGA DISTANCIA
84 13 15 00 : SERVICIOS DE SEGUROS PARA ESTRUCTURAS Y PROPIEDADES Y POSESIONES
84 13 16 00 : SEGUROS DE VIDA, SALUD Y ACCIDENTES
81 16 17 00 : SERVICIOS DE TELECOMUNICACIONES
81 10 15 00 : INGENIERÍA CIVIL Y ARQUITECTURA
93 15 15 00 : ADMINISTRACIÓN PÚBLICA
84 12 17 00 : ASESORÍA DE INVERSIONES
84 12 18 00 : SERVICIOS DE MERCADOS DE TÍTULOS VALORES Y COMMODITIES
80 10 16 00 : GERENCIA DE PROYECTOS
55 12 17 00 : SEÑALIZACIÓN
72 14 10 00 : SERVICIOS DE CONSTRUCCIÓN DE AUTOPISTAS Y CARRETERAS
43 21 15 00 : COMPUTADORES
15 10 15 00 : PETRÓLEO Y DESTILADOS
15 10 18 00 : COMBUSTIBLES O BIO - COMBUSTIBLES L?QUIDOS BASADOS EN PLANTAS
72 10 15 00 : SERVICIOS DE APOYO PARA LA CONSTRUCCIÓN
76 11 15 00 : SERVICIOS DE LIMPIEZA Y MANTENIMIENTO DE EDIFICIOS GENERALES Y DE OFICINAS
73 15 19 00 : SERVICIOS A LA INDUSTRIA DE IMPRESIÓN
72 15 39 00 : SERVICIO DE PREPARACIÓN DE OBRAS DE CONSTRUCCIÓN
72 15 42 00 : SERVICIOS DE MANTENIMIENTO Y REPARACIÓN DE INSTALACIÓN DE INSTRUMENTA...
72 15 31 00 : SERVICIOS DE CONSTRUCCIÓN DE FACILIDADES ATLÉTICAS Y RECREATIVAS
95 12 15 00 : EDIFICIOS Y ESTRUCTURAS COMERCIALES Y DE ENTRETENIMIENTO

EXPERIENCIA No.76 :

NÚMERO CONSECUTIVO DEL CONTRATO:080

CONTRATO CELEBRADO POR :3 - CONSORCIO O UNIÓN TEMPORAL

NOMBRE DEL CONTRATISTA :CONSORCIO INVERCOL

NOMBRE DEL CONTRATANTE :AGUAS DE MANIZALES SA ESP

VALOR CONTRATADO EN SMMLV :2400,95

PORCENTAJE DE PARTICIPACIÓN EN EL VALOR EJECUTADO EN CASO DE CONSORCIOS Y UNIONES TEMPORALES: 50%

SG FM CL PR - DESCRIPCIÓN

11 11 15 00 : BARRO Y TIERRA
11 11 16 00 : PIEDRA
11 11 17 00 : ARENA
11 11 18 00 : ARCILLAS
11 12 16 00 : MADERA

***** CONTINUA *****



Cámara de Comercio
del Huila

**CAMARA DE COMERCIO DEL HUILA
MANRIQUE SAAVEDRA CARLOS**

Fecha expedición: 2022/03/01 - 16:04:20 **** Recibo No. S001090640 **** Num. Operación. 99-USUPUBXX-20220301-0199

*** EXPEDIDO A TRAVES DEL SISTEMA VIRTUAL S.I.I. ***

11 12 17 00 : PRODUCTOS SECUNDARIOS DE LA EXPLOTACIÓN FORESTAL
11 12 20 00 : PRODUCTOS DE MADERA DISEÑADOS
11 14 16 00 : DESECHOS NO METÁLICOS Y CHATARRA
11 19 16 00 : CHATARRA
11 19 17 00 : VIRUTAS
23 10 15 00 : MAQUINARIA PARA TRABAJAR MADERA, PIEDRA, CERÁMICA Y SIMILARES
23 23 12 00 : SIERRAS CIRCULARES Y ACCESORIOS
23 24 15 00 : MÁQUINAS CORTADORAS DE METALES
23 24 16 00 : HERRAMIENTAS CORTADORAS DE METALES
23 24 18 00 : MÁQUINAS TALADRADORAS DE METALES
23 24 19 00 : MÁQUINAS PERFORADORAS DE METALES
23 25 15 00 : MAQUINARIA PARA TUBULARES DOBLADOS
23 27 14 00 : MÁQUINAS SOLDADORAS
23 27 15 00 : MAQUINARIA DE SOLDADURA FUERTE
23 27 16 00 : MAQUINARIA DE SOLDADURA DÉBIL
23 27 17 00 : ACCESORIOS PARA SOLDAR, SOLDADURA FUERTE Y SOLDADURA DÉBIL
23 27 18 00 : SUMINISTROS PARA SOLDAR, SOLDADURA FUERTE Y SOLDADURA DÉBIL
24 10 16 00 : EQUIPO DE IZAJE Y ACCESORIOS
24 10 20 00 : DISPOSICIÓN EN ESTANTES Y ALMACENAMIENTO
24 12 15 00 : CAJAS, BOLSAS Y SACOS PARA EMPAQUETADO
26 13 18 00 : EQUIPO DE CONTROL DE PRODUCCIÓN DE ENERGÍA
27 11 15 00 : HERRAMIENTAS DE CORTE Y ENGARZADO Y PUNZONES
27 11 16 00 : HERRAMIENTAS DE PERFILAR
27 11 17 00 : LLAVES INGLESAS Y GUÍAS
27 11 18 00 : HERRAMIENTAS DE MEDIDA Y BOCETAJE
27 11 19 00 : HERRAMIENTAS GRUESAS Y DE ACABADO
27 11 20 00 : HERRAMIENTAS MANUALES DE JARDINERÍA, AGRICULTURA Y FORESTACIÓN
27 11 21 00 : HERRAMIENTAS DE SUJECCIÓN Y FIJACIÓN
27 11 22 00 : HERRAMIENTAS DE ALBAÑILERÍA Y CONCRETO
27 11 24 00 : HERRAMIENTAS DE INSERCIÓN Y AJUSTE
27 11 25 00 : HERRAMIENTAS PARA APALANCAR Y CURVAR
27 11 27 00 : HERRAMIENTAS MECÁNICAS
27 11 30 00 : CEPILLOS
27 11 32 00 : JUEGOS DE HERRAMIENTAS
27 12 17 00 : ACCESORIOS DE TUBERÍA Y MANGA HIDRÁULICA
27 12 18 00 : HERRAMIENTAS HIDRÁULICAS
27 13 15 00 : HERRAMIENTAS NEUMÁTICAS
27 13 16 00 : ACCESORIOS DE AIRE Y CONECTORES
30 10 15 00 : ÁNGULOS
30 10 17 00 : VIGAS
30 10 36 00 : PRODUCTOS ESTRUCTURALES
30 11 16 00 : CEMENTO Y CAL
30 11 17 00 : YESOS
30 11 18 00 : AGREGADOS
30 11 19 00 : ELEMENTOS PARA REFORZAR CONCRETO
30 13 15 00 : BLOQUES
30 13 16 00 : LADRILLOS
30 13 17 00 : AZULEJOS Y BALDOSAS
30 14 16 00 : AISLAMIENTO ESPECIAL
30 14 17 00 : CAPAS DE SELLAMIENTO DE AISLAMIENTO
30 15 15 00 : MATERIAL PARA TEJADOS Y TECHOS
30 15 16 00 : ACCESORIOS PARA TEJADOS

***** CONTINUA *****



Cámara de Comercio
del Huila

**CAMARA DE COMERCIO DEL HUILA
MANRIQUE SAAVEDRA CARLOS**

Fecha expedición: 2022/03/01 - 16:04:20 **** Recibo No. S001090640 **** Num. Operación. 99-USUPUBXX-20220301-0199

*** EXPEDIDO A TRAVES DEL SISTEMA VIRTUAL S.I.I. ***

30 15 17 00 : CANALONES DE TEJADO Y ACCESORIOS
30 15 18 00 : MATERIALES PARA REVESTIMIENTO DE PAREDES Y EXTERIOR
30 15 19 00 : MATERIALES Y PRODUCTOS PARA ACABADOS
30 15 20 00 : CERCADO
30 15 21 00 : SUPERFICIE
30 16 15 00 : MATERIALES PARA ACABADOS DE PAREDES
30 16 16 00 : MATERIALES PARA TECHOS
30 16 17 00 : SUELOS
30 16 18 00 : EBANISTERÍA
30 16 19 00 : MOLDEADO Y CARPINTERÍA MECÁNICA
30 16 20 00 : MOLDURAS Y CARPINTERÍA
30 16 21 00 : LAMINADOS INTERIORES
30 16 22 00 : MOSTRADORES
30 16 24 00 : MUROS DIVISORIOS
30 17 15 00 : PUERTAS
30 17 16 00 : VENTANAS
30 17 17 00 : PRODUCTOS DE CRISTAL
30 17 18 00 : CLARABOYAS
30 17 19 00 : MARCOS DE VENTANAS
30 17 20 00 : PUERTAS
30 17 21 00 : PUERTAS PARA GARAJE Y OPERADORES
30 18 17 00 : GRIFOS
30 18 18 00 : CABEZAS, CHORROS Y PARTES Y ACCESORIOS DE GRIFOS Y DUCHAS
30 19 15 00 : ESCALERAS Y ANDAMIOS
30 19 16 00 : ESCALERAS Y ACCESORIOS DE ANDAMIAJE
30 19 17 00 : COBERTIZOS Y REMOLQUES DE CONSTRUCCIÓN
30 19 18 00 : EQUIPOS Y MATERIALES PARA CONSTRUCCIONES TEMPORALES Y APOYO AL MANTENIM...
30 26 15 00 : BARRAS DE LATÓN
30 26 16 00 : LÁMINAS DE LATÓN
30 26 17 00 : LINGOTES, BANDAS, PALANQUILLAS Y ALAMBRES DE LATÓN
30 26 24 00 : LINGOTES, BANDAS, PALANQUILLAS Y ALAMBRES DE COBRE
30 26 45 00 : BARRAS DE ACERO INOXIDABLE
30 26 49 00 : BARRAS DE ALUMINIO
30 26 55 00 : LINGOTES, BANDAS, PALANQUILLAS Y ALAMBRES DE HIERRO
30 26 58 00 : BARRAS Y LÁMINAS PLÁSTICAS
30 26 59 00 : ALAMBRE Y BANDAS DE PLÁSTICO
30 26 63 00 : MATERIALES ESTRUCTURALES DE MADERA
31 15 22 00 : ALAMBRES NO ELÉCTRICOS DE HIERRO Y ACERO
31 16 15 00 : TORNILLOS
31 16 16 00 : PERNOS
31 16 17 00 : TUERCAS
31 16 18 00 : ARANDELAS
31 16 20 00 : CLAVOS
31 16 21 00 : ANCLAS
31 16 22 00 : REMACHES
31 16 23 00 : FERRETERÍA DE MONTAJE
31 16 24 00 : FIJADORES VARIOS
31 16 25 00 : SOPORTES Y PUNTALES
31 16 28 00 : FERRETERÍA EN GENERAL
31 16 29 00 : MORDAZAS
31 16 34 00 : REDES DE METAL Y ESTRUCTURAS DE CRIBADO
39 10 16 00 : LÁMPARAS Y BOMBILLAS

***** CONTINUA *****



Cámara de Comercio
del Huila

**CAMARA DE COMERCIO DEL HUILA
MANRIQUE SAAVEDRA CARLOS**

Fecha expedición: 2022/03/01 - 16:04:20 **** Recibo No. S001090640 **** Num. Operación. 99-USUPUBXX-20220301-0199

*** EXPEDIDO A TRAVES DEL SISTEMA VIRTUAL S.I.I. ***

39 10 18 00 : COMPONENTES Y ACCESORIOS DE LÁMPARA
39 10 19 00 : BALASTOS DE LÁMPARAS Y TRANSFORMADORES DE LÁMPARAS
39 11 15 00 : ILUMINACIÓN DE INTERIORES Y ARTEFACTOS
39 11 16 00 : ILUMINACIÓN EXTERIOR Y ARTEFACTOS
39 11 18 00 : ACCESORIOS DE ILUMINACIÓN
39 11 25 00 : LUMINARIAS DE ESCENARIOS Y ESTUDIOS
39 12 10 00 : EQUIPAMIENTO PARA DISTRIBUCIÓN Y CONVERSIÓN DE ALIMENTACIÓN
39 12 11 00 : CENTROS DE CONTROL Y DISTRIBUCIÓN Y ACCESORIOS
39 12 13 00 : CUADROS, REGISTROS Y MENAJE PARA ELECTRICIDAD
39 12 14 00 : LENGUETAS DE CONEXIÓN, CONECTADORES Y TERMINALES
39 12 16 00 : DISPOSITIVOS Y ACCESORIOS PARA LA PROTECCIÓN DE CIRCUITOS
39 12 17 00 : FERRETERÍA ELÉCTRICA Y SUMINISTROS
39 12 22 00 : INTERRUPTORES ELÉCTRICOS Y ACCESORIOS
39 13 15 00 : MARCADORES DE ALAMBRE Y DISPOSITIVOS PARA MARCAR ALAMBRE
39 13 16 00 : DISPOSITIVOS DE PROTECCIÓN DE ALAMBRE
39 13 17 00 : CONDUCTOS ELÉCTRICOS, ELECTRODUCTOS Y CABLES AÉREOS
41 11 15 00 : INSTRUMENTOS DE MEDICIÓN DEL PESO
41 11 16 00 : INSTRUMENTOS DE MEDIDA DE LONGITUD, ESPESOR O DISTANCIA
41 11 19 00 : INSTRUMENTOS INDICADORES Y DE REGISTRO
41 11 28 00 : EQUIPO E INSTRUMENTOS RELACIONADOS CON EL TRANSPORTE
41 11 39 00 : EQUIPO PARA MEDICIÓN DE SUELOS
41 11 45 00 : INSTRUMENTOS MECÁNICOS
47 10 15 00 : EQUIPO PARA EL TRATAMIENTO Y SUMINISTRO DE AGUA
72 10 15 00 : SERVICIOS DE APOYO PARA LA CONSTRUCCIÓN
72 10 29 00 : SERVICIOS DE MANTENIMIENTO Y REPARACIÓN DE INSTALACIONES
72 10 33 00 : SERVICIOS DE MANTENIMIENTO Y REPARACIÓN DE INFRAESTRUCTURA
72 11 11 00 : SERVICIOS DE CONSTRUCCIÓN DE UNIDADES MULTIFAMILIARES
72 12 11 00 : SERVICIOS DE CONSTRUCCIÓN DE EDIFICIOS COMERCIALES Y DE OFICINA
72 12 14 00 : SERVICIOS DE CONSTRUCCIÓN DE EDIFICIOS PÚBLICOS ESPECIALIZADOS
72 14 10 00 : SERVICIOS DE CONSTRUCCIÓN DE AUTOPISTAS Y CARRETERAS
72 14 11 00 : SERVICIOS DE CONSTRUCCIÓN Y REVESTIMIENTO Y PAVIMENTACIÓN DE INFRAEST...
72 14 13 00 : SERVICIO DE CONSTRUCCIÓN DE FACILIDADES ATLÉTICAS Y RECREATIVAS
72 14 14 00 : SERVICIOS DE CONSTRUCCIÓN Y REPARACIÓN DE FACILIDADES DE DETENCIÓN
72 14 15 00 : SERVICIOS DE PREPARACIÓN DE TIERRAS
72 14 16 00 : SERVICIOS DE CONSTRUCCIÓN DE SISTEMAS DE TRÁNSITO MASIVO
72 14 17 00 : SERVICIOS DE ALQUILER O ARRENDAMIENTO DE EQUIPO Y MAQUINARIA DE CONSTRU...
72 15 11 00 : SERVICIOS DE CONSTRUCCIÓN DE PLOMERÍA
72 15 14 00 : SERVICIOS DE CONSTRUCCIÓN DE RECUBRIMIENTOS DE MUROS
72 15 15 00 : SERVICIOS DE SISTEMAS ELÉCTRICOS
72 15 19 00 : SERVICIOS DE ALBAÑILERÍA Y MAMPOSTERÍA
72 15 20 00 : SERVICIOS DE PAÑETADO Y DRYWALL
72 15 25 00 : SERVICIOS DE INSTALACIÓN DE PISOS
72 15 27 00 : SERVICIOS DE INSTALACIÓN Y REPARACIÓN DE CONCRETO
72 15 29 00 : SERVICIOS DE MONTAJE DE ACERO ESTRUCTURAL
72 15 30 00 : SERVICIOS DE VIDRIOS Y VENTANERÍA
72 15 34 00 : SERVICIOS DE APAREJAMIENTO Y ANDAMIAJE
72 15 35 00 : SERVICIOS DE LIMPIEZA ESTRUCTURAL EXTERNA
77 10 15 00 : EVALUACIÓN DE IMPACTO AMBIENTAL
77 10 16 00 : PLANEACIÓN AMBIENTAL
77 10 17 00 : SERVICIOS DE ASESORÍA AMBIENTAL
77 10 18 00 : AUDITORÍA AMBIENTAL
77 10 19 00 : SERVICIOS DE INVESTIGACIÓN DE CONTAMINACIÓN

***** CONTINUA *****



Cámara de Comercio
del Huila

**CAMARA DE COMERCIO DEL HUILA
MANRIQUE SAAVEDRA CARLOS**

Fecha expedición: 2022/03/01 - 16:04:20 **** Recibo No. S001090640 **** Num. Operación. 99-USUPUBXX-20220301-0199

*** EXPEDIDO A TRAVES DEL SISTEMA VIRTUAL S.I.I. ***

77 10 20 00 : SERVICIOS DE REPORTE AMBIENTAL
77 11 15 00 : SERVICIOS DE SEGURIDAD AMBIENTAL
77 11 16 00 : REHABILITACIÓN AMBIENTAL
80 10 16 00 : GERENCIA DE PROYECTOS
81 10 15 00 : INGENIERÍA CIVIL Y ARQUITECTURA
83 10 15 00 : SERVICIOS DE ACUEDUCTO Y ALCANTARILLADO
83 10 18 00 : SERVICIOS ELÉCTRICOS
83 10 19 00 : CONSERVACIÓN DE ENERGÍA
95 10 15 00 : LOTES RESIDENCIALES
95 10 16 00 : LOTES COMERCIALES
95 10 17 00 : LOTES INDUSTRIALES
95 10 18 00 : LOTES DE TERRENOS GUBERNAMENTALES
95 12 15 00 : EDIFICIOS Y ESTRUCTURAS COMERCIALES Y DE ENTRETENIMIENTO
95 12 17 00 : EDIFICIOS Y ESTRUCTURAS PÚBLICOS
95 12 18 00 : EDIFICIOS Y ESTRUCTURAS UTILITARIOS
95 12 19 00 : EDIFICIOS Y ESTRUCTURAS EDUCACIONALES Y DE ADMINISTRACIÓN
95 12 21 00 : EDIFICIOS Y ESTRUCTURAS DE ACOMODACIONES
95 12 23 00 : EDIFICIOS Y ESTRUCTURAS DE SALUD Y DEPORTIVAS
95 12 24 00 : EDIFICIOS Y ESTRUCTURAS INDUSTRIALES
95 13 16 00 : EDIFICIOS Y ESTRUCTURAS COMERCIALES E INDUSTRIALES PORTÁTILES
95 13 17 00 : TIENDAS CARPAS Y ESTRUCTURAS DE MEMBRANA

EXPERIENCIA No. 77 :

NÚMERO CONSECUTIVO DEL CONTRATO:081

CONTRATO CELEBRADO POR :3 - CONSORCIO O UNIÓN TEMPORAL

NOMBRE DEL CONTRATISTA :CONSORCIO CONSTRUCCIONES G&M

NOMBRE DEL CONTRATANTE :MUNICIPIO DE LA PLATA

VALOR CONTRATADO EN SMMLV :764,44

PORCENTAJE DE PARTICIPACIÓN EN EL VALOR EJECUTADO EN CASO DE CONSORCIOS Y UNIONES TEMPORALES: 1%

SG FM CL PR - DESCRIPCIÓN

11 11 15 00 : BARRO Y TIERRA
11 11 16 00 : PIEDRA
11 11 17 00 : ARENA
11 11 18 00 : ARCILLAS
11 17 15 00 : ACEROS BÁSICOS
12 16 23 00 : AGENTES DE CURACIÓN
12 16 41 00 : IN SITU
12 16 49 00 : AGENTES DE IMPERMEABILIZACIÓN
12 16 50 00 : AGENTES ANTI ENCOGIMIENTO
13 10 16 00 : CAUCHO PROCESADO Y SINTÉTICO
15 10 15 00 : PETRÓLEO Y DESTILADOS
15 11 15 00 : COMBUSTIBLES GASEOSOS
22 10 15 00 : MAQUINARIA PARA TRABAJO DE DESMONTE
22 10 16 00 : EQUIPO DE PAVIMENTACIÓN
22 10 18 00 : GRÚAS DE ELEVACIÓN
22 10 19 00 : MAQUINARIA Y ACCESORIOS DE CONSTRUCCIÓN DE EDIFICIOS
22 10 20 00 : EQUIPO Y MAQUINARIA DE DEMOLICIÓN DE EDIFICIOS
23 10 15 00 : MAQUINARIA PARA TRABAJAR MADERA, PIEDRA, CERÁMICA Y SIMILARES
23 23 12 00 : SIERRAS CIRCULARES Y ACCESORIOS
23 24 15 00 : MÁQUINAS CORTADORAS DE METALES
23 24 16 00 : HERRAMIENTAS CORTADORAS DE METALES

***** CONTINUA *****



Cámara de Comercio
del Huila

**CAMARA DE COMERCIO DEL HUILA
MANRIQUE SAAVEDRA CARLOS**

Fecha expedición: 2022/03/01 - 16:04:20 **** Recibo No. S001090640 **** Num. Operación. 99-USUPUBXX-20220301-0199

*** EXPEDIDO A TRAVES DEL SISTEMA VIRTUAL S.I.I. ***

23 24 18 00 : MÁQUINAS TALADRADORAS DE METALES
23 24 19 00 : MÁQUINAS PERFORADORAS DE METALES
23 25 15 00 : MAQUINARIA PARA TUBULARES DOBLADOS
23 27 14 00 : MÁQUINAS SOLDADORAS
23 27 15 00 : MAQUINARIA DE SOLDADURA FUERTE
23 27 16 00 : MAQUINARIA DE SOLDADURA DÉBIL
23 27 17 00 : ACCESORIOS PARA SOLDAR, SOLDADURA FUERTE Y SOLDADURA DÉBIL
23 27 18 00 : SUMINISTROS PARA SOLDAR, SOLDADURA FUERTE Y SOLDADURA DÉBIL
24 10 15 00 : CAMIONES INDUSTRIALES
24 14 16 00 : SUMINISTROS DE ACOLCHADOS
25 10 15 00 : VEHÍCULOS DE PASAJEROS
25 10 16 00 : VEHÍCULOS DE TRANSPORTE DE PRODUCTOS Y MATERIALES
25 10 21 00 : CAMIONES TRACTORES
27 11 16 00 : HERRAMIENTAS DE PERFILAR
27 11 17 00 : LLAVES INGLESAS Y GUÍAS
27 11 22 00 : HERRAMIENTAS DE ALBAÑILERÍA Y CONCRETO
27 12 17 00 : ACCESORIOS DE TUBERÍA Y MANGA HIDRÁULICA
27 12 18 00 : HERRAMIENTAS HIDRÁULICAS
27 13 15 00 : HERRAMIENTAS NEUMÁTICAS
27 13 16 00 : ACCESORIOS DE AIRE Y CONECTORES
30 10 22 00 : PLANCHA
30 10 23 00 : PERFILES
30 10 24 00 : VARILLAS
30 10 32 00 : ENREJADO
30 10 36 00 : PRODUCTOS ESTRUCTURALES
30 11 15 00 : CONCRETO Y MORTEROS
30 11 16 00 : CEMENTO Y CAL
30 11 17 00 : YESOS
30 11 18 00 : AGREGADOS
30 11 19 00 : ELEMENTOS PARA REFORZAR CONCRETO
30 12 15 00 : DERIVADOS BITUMINOSOS
30 12 16 00 : ASFALTOS
30 12 17 00 : MATERIALES DE CONSTRUCCIÓN DE CAMINOS Y CARRILERAS
30 12 18 00 : MATERIALES DE ARQUITECTURA PAISAJÍSTICA
30 12 19 00 : MATERIALES PARA ESTABILIZACIÓN Y REFUERZO DE SUELOS
30 13 15 00 : BLOQUES
30 13 16 00 : LADRILLOS
30 13 17 00 : AZULEJOS Y BALDOSAS
30 14 17 00 : CAPAS DE SELLAMIENTO DE AISLAMIENTO
30 15 19 00 : MATERIALES Y PRODUCTOS PARA ACABADOS
30 15 21 00 : SUPERFICIE
30 16 17 00 : SUELOS
30 16 18 00 : EBANISTERÍA
30 26 53 00 : BARRAS DE HIERRO
31 15 22 00 : ALAMBRES NO ELÉCTRICOS DE HIERRO Y ACERO
31 16 21 00 : ANCLAS
31 16 28 00 : FERRETERÍA EN GENERAL
31 16 29 00 : MORDAZAS
40 16 15 00 : FILTROS
41 10 17 00 : EQUIPO DE PERFORACIÓN, AMOLADURA, CORTE, TRITURACIÓN Y PRENSADO PARA ...
41 11 46 00 : INSTRUMENTOS DE VERIFICACIÓN DE METALES, METALURGIA Y MATERIALES ESTRU...
60 14 13 00 : SISTEMAS DE CONSTRUCCIÓN Y BLOQUES INFANTILES

***** CONTINUA *****



Cámara de Comercio
del Huila

**CAMARA DE COMERCIO DEL HUILA
MANRIQUE SAAVEDRA CARLOS**

Fecha expedición: 2022/03/01 - 16:04:20 **** Recibo No. S001090640 **** Num. Operación. 99-USUPUBXX-20220301-0199

*** EXPEDIDO A TRAVES DEL SISTEMA VIRTUAL S.I.I. ***

70 11 17 00 : PARQUES, JARDINES Y HUERTOS
70 13 16 00 : PREPARACIÓN DEL TERRENO Y DEL SUELO
70 13 17 00 : GESTIÓN DEL TERRENO Y DEL SUELO
72 10 15 00 : SERVICIOS DE APOYO PARA LA CONSTRUCCIÓN
72 10 29 00 : SERVICIOS DE MANTENIMIENTO Y REPARACIÓN DE INSTALACIONES
72 10 33 00 : SERVICIOS DE MANTENIMIENTO Y REPARACIÓN DE INFRAESTRUCTURA
72 11 10 00 : SERVICIOS DE CONSTRUCCIÓN DE UNIDADES UNIFAMILIARES
72 14 10 00 : SERVICIOS DE CONSTRUCCIÓN DE AUTOPISTAS Y CARRETERAS
72 14 11 00 : SERVICIOS DE CONSTRUCCIÓN Y REVESTIMIENTO Y PAVIMENTACIÓN DE INFRAEST...
72 14 14 00 : SERVICIOS DE CONSTRUCCIÓN Y REPARACIÓN DE FACILIDADES DE DETENCIÓN
72 14 16 00 : SERVICIOS DE CONSTRUCCIÓN DE SISTEMAS DE TRÁNSITO MASIVO
72 14 15 00 : SERVICIOS DE PREPARACIÓN DE TIERRAS
72 14 17 00 : SERVICIOS DE ALQUILER O ARRENDAMIENTO DE EQUIPO Y MAQUINARIA DE CONSTRU...
72 15 11 00 : SERVICIOS DE CONSTRUCCIÓN DE PLOMERÍA
72 15 19 00 : SERVICIOS DE ALBAÑILERÍA Y MAMPOSTERÍA
72 15 27 00 : SERVICIOS DE INSTALACIÓN Y REPARACIÓN DE CONCRETO
72 15 29 00 : SERVICIOS DE MONTAJE DE ACERO ESTRUCTURAL
72 15 35 00 : SERVICIOS DE LIMPIEZA ESTRUCTURAL EXTERNA
72 15 39 00 : SERVICIO DE PREPARACIÓN DE OBRAS DE CONSTRUCCIÓN
77 10 16 00 : PLANEACIÓN AMBIENTAL
77 10 17 00 : SERVICIOS DE ASESORÍA AMBIENTAL
77 10 18 00 : AUDITORÍA AMBIENTAL
77 10 19 00 : SERVICIOS DE INVESTIGACIÓN DE CONTAMINACIÓN
77 10 20 00 : SERVICIOS DE REPORTE AMBIENTAL
77 11 16 00 : REHABILITACIÓN AMBIENTAL
80 10 16 00 : GERENCIA DE PROYECTOS
81 10 15 00 : INGENIERÍA CIVIL Y ARQUITECTURA
95 11 15 00 : VÍAS DE TRÁFICO LIMITADO
95 11 16 00 : VÍAS DE TRÁFICO ABIERTO
95 12 16 00 : EDIFICIOS Y ESTRUCTURAS DE TRANSPORTE

EXPERIENCIA No.78 :

NÚMERO CONSECUTIVO DEL CONTRATO:082

CONTRATO CELEBRADO POR :1 - EL PROPONENTE

NOMBRE DEL CONTRATISTA :MANRIQUE SAAVEDRA CARLOS

NOMBRE DEL CONTRATANTE :MUNICIPIO DE PALERMO

VALOR CONTRATADO EN SMMLV :20,13

SG FM CL PR - DESCRIPCIÓN

11 12 16 00 : MADERA
11 12 17 00 : PRODUCTOS SECUNDARIOS DE LA EXPLOTACIÓN FORESTAL
11 12 18 00 : FIBRAS DE PLANTAS
11 15 15 00 : FIBRAS
11 15 16 00 : HEBRAS
11 15 17 00 : HILOS
11 16 21 00 : TEJIDOS O TELAS ESPECIALES
11 16 24 00 : GUATA
11 19 16 00 : CHATARRA
20 10 15 00 : EQUIPO DE CORTE
20 10 17 00 : TRITURADORAS, QUEBRANTADORAS Y AMOLADORES
20 10 23 00 : VEH?CULOS DE SERVICIO DE MINERÍA SUBTERRÁNEA
20 12 14 00 : HERRAMIENTAS Y EQUIPO DE TERMINACIÓN

***** CONTINUA *****



24 10 15 00 : CAMIONES INDUSTRIALES
24 10 16 00 : EQUIPO DE IZAJE Y ACCESORIOS
24 10 17 00 : TRANSPORTADORES Y ACCESORIOS
24 10 18 00 : EQUIPO PARA MUELLES
24 10 19 00 : EQUIPO PARA MANEJO DE CANECAS
25 10 15 00 : VEHÍCULOS DE PASAJEROS
25 10 16 00 : VEHÍCULOS DE TRANSPORTE DE PRODUCTOS Y MATERIALES
25 10 17 00 : VEHÍCULOS DE PROTECCIÓN Y SALVAMENTO
25 10 19 00 : VEHÍCULOS ESPECIALIZADOS O DE RECREO
27 11 17 00 : LLAVES INGLESAS Y GUÍAS
30 10 15 00 : ÁNGULOS
30 10 17 00 : VIGAS
30 10 18 00 : CONDUCTOS
30 10 20 00 : HOJA
30 10 22 00 : PLANCHA
30 10 23 00 : PERFILES
30 10 24 00 : VARILLAS
30 10 28 00 : PILOTAJE
30 10 29 00 : PILARES
30 10 31 00 : RIELES
30 10 32 00 : ENREJADO
30 10 36 00 : PRODUCTOS ESTRUCTURALES
30 10 37 00 : TRENZA
30 10 38 00 : FIBRAS Y FILAMENTOS MECÁNICOS
30 10 39 00 : EJES
30 11 15 00 : CONCRETO Y MORTEROS
30 11 16 00 : CEMENTO Y CAL
30 11 17 00 : YESOS
30 11 18 00 : AGREGADOS
30 11 19 00 : ELEMENTOS PARA REFORZAR CONCRETO
30 12 15 00 : DERIVADOS BITUMINOSOS
30 12 16 00 : ASFALTOS
30 12 17 00 : MATERIALES DE CONSTRUCCIÓN DE CAMINOS Y CARRILERAS
30 12 18 00 : MATERIALES DE ARQUITECTURA PAISAJÍSTICA
30 12 19 00 : MATERIALES PARA ESTABILIZACIÓN Y REFUERZO DE SUELOS
30 13 15 00 : BLOQUES
30 13 16 00 : LADRILLOS
30 13 17 00 : AZULEJOS Y BALDOSAS
30 15 20 00 : CERCADO
30 16 15 00 : MATERIALES PARA ACABADOS DE PAREDES
30 16 16 00 : MATERIALES PARA TECHOS
30 16 17 00 : SUELOS
30 16 18 00 : EBANISTERÍA
30 16 19 00 : MOLDEADO Y CARPINTERÍA MECÁNICA
30 16 20 00 : MOLDURAS Y CARPINTERÍA
30 16 21 00 : LAMINADOS INTERIORES
30 16 22 00 : MOSTRADORES
30 16 23 00 : ACCESORIOS PARA GABINETES
30 16 24 00 : MUROS DIVISORIOS
30 17 15 00 : PUERTAS
30 17 16 00 : VENTANAS
30 17 17 00 : PRODUCTOS DE CRISTAL

***** CONTINUA *****



Cámara de Comercio
del Huila

**CAMARA DE COMERCIO DEL HUILA
MANRIQUE SAAVEDRA CARLOS**

Fecha expedición: 2022/03/01 - 16:04:20 **** Recibo No. S001090640 **** Num. Operación. 99-USUPUBXX-20220301-0199

*** EXPEDIDO A TRAVES DEL SISTEMA VIRTUAL S.I.I. ***

30 17 18 00 : CLARABOYAS
30 17 19 00 : MARCOS DE VENTANAS
30 17 20 00 : PUERTAS
30 17 21 00 : PUERTAS PARA GARAJE Y OPERADORES
30 18 15 00 : PORCELANA SANITARIA
30 18 16 00 : INSTALACIONES RESIDENCIALES NO SANITARIAS
30 18 17 00 : GRIFOS
30 18 18 00 : CABEZAS, CHORROS Y PARTES Y ACCESORIOS DE GRIFOS Y DUCHAS
30 19 15 00 : ESCALERAS Y ANDAMIOS
30 19 16 00 : ESCALERAS Y ACCESORIOS DE ANDAMIAJE
30 19 17 00 : COBERTIZOS Y REMOLQUES DE CONSTRUCCIÓN
30 19 18 00 : EQUIPOS Y MATERIALES PARA CONSTRUCCIONES TEMPORALES Y APOYO AL MANTENIM...
30 24 15 00 : COMPONENTES DE CONSOLIDACIÓN DE ESTRUCTURAS PORTÁTILES
30 24 16 00 : COMPONENTES ESTRUCTURALES DE TRIBUNAS, GRADAS Y ESCALERA
30 24 17 00 : COMPONENTES SOPORTE Y COBERTURA DE TIENDAS, CARPAS Y ESTRUCTURAS DE MEM...
30 25 15 00 : ESTRUCTURAS DE SOPORTE DE TECHOS BAJO TIERRA
30 26 24 00 : LINGOTES, BANDAS, PALANQUILLAS Y ALAMBRES DE COBRE
30 26 25 00 : BARRAS DE BRONCE
30 26 26 00 : LÁMINAS DE BRONCE
30 26 27 00 : LINGOTES, BANDAS, PALANQUILLAS Y ALAMBRES DE BRONCE
30 26 28 00 : BARRAS Y LÁMINAS DE ZINC
30 26 29 00 : LINGOTES, BANDAS, PALANQUILLAS Y ALAMBRES DE ZINC
30 26 30 00 : BARRAS DE ESTAÑO
30 26 46 00 : LÁMINAS DE ACERO INOXIDABLE
11 11 15 00 : BARRO Y TIERRA
11 11 16 00 : PIEDRA
11 11 17 00 : ARENA
30 26 47 00 : ALAMBRE DE ACERO INOXIDABLE
30 26 48 00 : BANDAS DE ACERO INOXIDABLE
30 26 49 00 : BARRAS DE ALUMINIO
30 26 50 00 : LÁMINAS DE ALUMINIO
30 26 51 00 : ALAMBRE DE ALUMINIO
30 26 55 00 : LINGOTES, BANDAS, PALANQUILLAS Y ALAMBRES DE HIERRO
30 26 56 00 : BARRAS Y LÁMINAS DE ALEACIONES FERROSAS
30 26 57 00 : LINGOTES, BANDAS, PALANQUILLAS Y ALAMBRES DE ALEACIONES FERROSAS
30 26 58 00 : BARRAS Y LÁMINAS PLÁSTICAS
30 26 59 00 : ALAMBRE Y BANDAS DE PLÁSTICO
30 26 60 00 : BARRAS DE METALES PRECIOSOS Y METALES ESPECIALES
30 26 61 00 : LÁMINAS DE METALES PRECIOSOS Y METALES ESPECIALES
31 13 23 00 : FORJAS DE ALUMINIO
31 13 24 00 : FORJAS DE ALEACIONES NO FERROSAS
31 13 25 00 : FORJAS DE ALEACIONES FERROSAS
31 13 26 00 : FORJAS DE ACERO INOXIDABLE
31 13 27 00 : FORJAS DE HIERRO
31 16 15 00 : TORNILLOS
31 16 16 00 : PERNOS
31 16 17 00 : TUERCAS
31 16 18 00 : ARANDELAS
31 16 19 00 : MUELLES
31 16 20 00 : CLAVOS
31 16 21 00 : ANCLAS
31 16 22 00 : REMACHES

***** CONTINUA *****



Cámara de Comercio
del Huila

**CAMARA DE COMERCIO DEL HUILA
MANRIQUE SAAVEDRA CARLOS**

Fecha expedición: 2022/03/01 - 16:04:20 **** Recibo No. S001090640 **** Num. Operación. 99-USUPUBXX-20220301-0199

*** EXPEDIDO A TRAVES DEL SISTEMA VIRTUAL S.I.I. ***

31 16 24 00 : FIJADORES VARIOS
31 16 26 00 : GANCHOS
31 16 27 00 : ROLDANAS PIVOTANTES Y RUEDAS
31 16 28 00 : FERRETERÍA EN GENERAL
31 16 29 00 : MORDAZAS
31 16 30 00 : EMBRAGUES
31 16 31 00 : CONECTORES
40 17 46 00 : T PARA TUBOS
40 17 47 00 : BRIDA ROSCADA PARA TUBOS
40 17 48 00 : BRIDAS DE INODORO PARA TUBOS
40 17 49 00 : UNIONES PARA TUBOS
40 17 50 00 : BRIDAS CUELLO PARA TUBOS
40 17 51 00 : BRIDA ENCAJADA POR SOLDADURA
40 17 52 00 : Y DE CONEXIÓN PARA TUBOS
40 17 53 00 : ACCESORIOS Y BRIDAS ESPECIALIZADOS PARA TUBOS
40 18 15 00 : TUBOS DE COBRE SOLDADOS
40 18 16 00 : TUBOS DE LATÓN SOLDADOS
40 18 17 00 : TUBOS DE ALUMINIO SOLDADOS
40 18 18 00 : TUBOS DE ACERO SOLDADOS
40 18 19 00 : TUBOS DE ACERO INOXIDABLE SOLDADOS
40 18 20 00 : TUBOS DE COBRE SIN UNIONES
40 18 21 00 : TUBOS DE LATÓN SIN UNIONES
40 18 22 00 : TUBOS DE ALUMINIO SIN UNIONES
40 18 23 00 : TUBOS DE ACERO SIN UNIONES
40 18 24 00 : TUBOS DE ACERO INOXIDABLE SIN UNIONES
40 18 25 00 : TUBOS DE COBRE EXTRUIDOS
40 18 26 00 : TUBOS DE LATÓN EXTRUIDOS
40 18 27 00 : TUBOS DE ALUMINIO EXTRUIDOS
40 18 28 00 : TUBOS DE ACERO EXTRUIDOS
40 18 29 00 : TUBOS DE ACERO INOXIDABLE EXTRUIDOS
40 18 30 00 : TUBERÍAS DE CAUCHO Y PLÁSTICO
40 18 31 00 : ACCESORIOS DE TUBOS
95 11 15 00 : VÍAS DE TRÁFICO LIMITADO
95 11 16 00 : VÍAS DE TRÁFICO ABIERTO
80 14 17 00 : DISTRIBUCIÓN
93 11 15 00 : MOVIMIENTOS POLÍTICOS
84 13 15 00 : SERVICIOS DE SEGUROS PARA ESTRUCTURAS Y PROPIEDADES Y POSESIONES
84 13 16 00 : SEGUROS DE VIDA, SALUD Y ACCIDENTES
81 16 17 00 : SERVICIOS DE TELECOMUNICACIONES
81 10 15 00 : INGENIERÍA CIVIL Y ARQUITECTURA
93 15 15 00 : ADMINISTRACIÓN PÚBLICA
84 12 17 00 : ASESORÍA DE INVERSIONES
84 12 18 00 : SERVICIOS DE MERCADOS DE TÍTULOS VALORES Y COMMODITIES
80 10 16 00 : GERENCIA DE PROYECTOS
55 12 17 00 : SEÑALIZACIÓN
72 14 10 00 : SERVICIOS DE CONSTRUCCIÓN DE AUTOPISTAS Y CARRETERAS
43 21 15 00 : COMPUTADORES
15 10 15 00 : PETRÓLEO Y DESTILADOS
15 10 18 00 : COMBUSTIBLES O BIO - COMBUSTIBLES LÍQUIDOS BASADOS EN PLANTAS
72 10 15 00 : SERVICIOS DE APOYO PARA LA CONSTRUCCIÓN
76 11 15 00 : SERVICIOS DE LIMPIEZA Y MANTENIMIENTO DE EDIFICIOS GENERALES Y DE OFICINAS
73 15 19 00 : SERVICIOS A LA INDUSTRIA DE IMPRESIÓN

***** CONTINUA *****



Cámara de Comercio
del Huila

**CAMARA DE COMERCIO DEL HUILA
MANRIQUE SAAVEDRA CARLOS**

Fecha expedición: 2022/03/01 - 16:04:20 **** Recibo No. S001090640 **** Num. Operación. 99-USUPUBXX-20220301-0199

*** EXPEDIDO A TRAVES DEL SISTEMA VIRTUAL S.I.I. ***

72 15 39 00 : SERVICIO DE PREPARACIÓN DE OBRAS DE CONSTRUCCIÓN
72 15 42 00 : SERVICIOS DE MANTENIMIENTO Y REPARACIÓN DE INSTALACIÓN DE INSTRUMENTA...
72 10 29 00 : SERVICIOS DE MANTENIMIENTO Y REPARACIÓN DE INSTALACIONES
72 12 11 00 : SERVICIOS DE CONSTRUCCIÓN DE EDIFICIOS COMERCIALES Y DE OFICINA
72 15 36 00 : SERVICIOS DE TERMINADO INTERIOR, DOTACIÓN Y REMODELACIÓN
40 17 15 00 : TUBOS Y TUBERÍAS COMERCIALES
72 15 15 00 : SERVICIOS DE SISTEMAS ELÉCTRICOS
72 15 25 00 : SERVICIOS DE INSTALACIÓN DE PISOS
93 14 17 00 : CULTURA
72 14 11 00 : SERVICIOS DE CONSTRUCCIÓN Y REVESTIMIENTO Y PAVIMENTACIÓN DE INFRAEST...
80 11 16 00 : SERVICIOS DE PERSONAL TEMPORAL
77 10 16 00 : PLANEACIÓN AMBIENTAL
72 15 13 00 : SERVICIOS DE PINTURA E INSTALACIÓN DE PAPEL DE COLGADURA
72 15 14 00 : SERVICIOS DE CONSTRUCCIÓN DE RECUBRIMIENTOS DE MUROS
72 15 20 00 : SERVICIOS DE PAÑETADO Y DRYWALL
72 15 23 00 : SERVICIOS DE CARPINTERÍA
72 15 24 00 : SERVICIOS DE MONTAJE E INSTALACIÓN DE VENTANAS Y PUERTAS
72 15 26 00 : SERVICIOS DE TECHADO Y PAREDES EXTERNAS Y LÁMINAS DE METAL
72 15 30 00 : SERVICIOS DE VIDRIOS Y VENTANERÍA
72 15 31 00 : SERVICIOS DE CONSTRUCCIÓN DE FACILIDADES ATLÉTICAS Y RECREATIVAS
72 15 32 00 : SERVICIOS DE RECUBRIMIENTO, IMPERMEABILIZACIÓN PROTECCIÓN CONTRA CLIM...
72 10 33 00 : SERVICIOS DE MANTENIMIENTO Y REPARACIÓN DE INFRAESTRUCTURA
72 12 14 00 : SERVICIOS DE CONSTRUCCIÓN DE EDIFICIOS PÚBLICOS ESPECIALIZADOS
72 15 19 00 : SERVICIOS DE ALBAÑILERÍA Y MAMPOSTERÍA
83 10 15 00 : SERVICIOS DE ACUEDUCTO Y ALCANTARILLADO
70 17 17 00 : RIEGO
70 17 18 00 : SERVICIOS DE DRENAJE
95 12 23 00 : EDIFICIOS Y ESTRUCTURAS DE SALUD Y DEPORTIVAS
72 14 13 00 : SERVICIO DE CONSTRUCCIÓN DE FACILIDADES ATLÉTICAS Y RECREATIVAS
60 14 13 00 : SISTEMAS DE CONSTRUCCIÓN Y BLOQUES INFANTILES
95 12 19 00 : EDIFICIOS Y ESTRUCTURAS EDUCACIONALES Y DE ADMINISTRACIÓN
81 10 22 00 : INGENIERÍA DE TRANSPORTE
22 10 16 00 : EQUIPO DE PAVIMENTACIÓN

EXPERIENCIA No. 79 :

NÚMERO CONSECUTIVO DEL CONTRATO:083

CONTRATO CELEBRADO POR :1 - EL PROponente

NOMBRE DEL CONTRATISTA :MANRIQUE SAAVEDRA CARLOS

NOMBRE DEL CONTRATANTE :MUNICIPIO DE PALERMO

VALOR CONTRATADO EN SMMLV :26,48

SG FM CL PR - DESCRIPCIÓN

11 12 16 00 : MADERA
11 12 17 00 : PRODUCTOS SECUNDARIOS DE LA EXPLOTACIÓN FORESTAL
11 12 18 00 : FIBRAS DE PLANTAS
11 15 15 00 : FIBRAS
11 15 16 00 : HEBRAS
11 16 21 00 : TEJIDOS O TELAS ESPECIALES
11 16 24 00 : GUATA
11 19 16 00 : CHATARRA
20 10 15 00 : EQUIPO DE CORTE
20 10 17 00 : TRITURADORAS, QUEBRANTADORAS Y AMOLADORES

***** CONTINUA *****



Cámara de Comercio
del Huila

**CAMARA DE COMERCIO DEL HUILA
MANRIQUE SAAVEDRA CARLOS**

Fecha expedición: 2022/03/01 - 16:04:20 **** Recibo No. S001090640 **** Num. Operación. 99-USUPUBXX-20220301-0199

*** EXPEDIDO A TRAVES DEL SISTEMA VIRTUAL S.I.I. ***

20 10 23 00 : VEHICULOS DE SERVICIO DE MINERÍA SUBTERRÁNEA
20 12 14 00 : HERRAMIENTAS Y EQUIPO DE TERMINACIÓN
24 10 15 00 : CAMIONES INDUSTRIALES
24 10 16 00 : EQUIPO DE IZAJE Y ACCESORIOS
24 10 17 00 : TRANSPORTADORES Y ACCESORIOS
24 10 18 00 : EQUIPO PARA MUELLES
24 10 19 00 : EQUIPO PARA MANEJO DE CANECAS
25 10 15 00 : VEHÍCULOS DE PASAJEROS
25 10 16 00 : VEHÍCULOS DE TRANSPORTE DE PRODUCTOS Y MATERIALES
25 10 17 00 : VEHÍCULOS DE PROTECCIÓN Y SALVAMENTO
25 10 19 00 : VEHÍCULOS ESPECIALIZADOS O DE RECREO
27 11 17 00 : LLAVES INGLESAS Y GUÍAS
30 10 15 00 : ÁNGULOS
30 10 17 00 : VIGAS
30 10 18 00 : CONDUCTOS
30 10 20 00 : HOJA
30 10 22 00 : PLANCHA
30 10 23 00 : PERFILES
30 10 28 00 : PILOTAJE
30 10 29 00 : PILARES
30 10 31 00 : RIELES
30 10 32 00 : ENREJADO
30 10 36 00 : PRODUCTOS ESTRUCTURALES
30 10 37 00 : TRENZA
30 10 38 00 : FIBRAS Y FILAMENTOS MECÁNICOS
30 10 39 00 : EJES
30 11 15 00 : CONCRETO Y MORTEROS
30 11 16 00 : CEMENTO Y CAL
30 11 17 00 : YESOS
30 11 18 00 : AGREGADOS
30 11 19 00 : ELEMENTOS PARA REFORZAR CONCRETO
30 12 15 00 : DERIVADOS BITUMINOSOS
30 12 16 00 : ASFALTOS
30 12 17 00 : MATERIALES DE CONSTRUCCIÓN DE CAMINOS Y CARRILERAS
30 12 18 00 : MATERIALES DE ARQUITECTURA PAISAJÍSTICA
30 12 19 00 : MATERIALES PARA ESTABILIZACIÓN Y REFUERZO DE SUELOS
30 13 15 00 : BLOQUES
30 13 16 00 : LADRILLOS
30 13 17 00 : AZULEJOS Y BALDOSAS
30 15 20 00 : CERCADO
30 16 15 00 : MATERIALES PARA ACABADOS DE PAREDES
30 16 16 00 : MATERIALES PARA TECHOS
30 16 17 00 : SUELOS
30 16 18 00 : EBANISTERÍA
30 16 19 00 : MOLDEADO Y CARPINTERÍA MECÁNICA
30 16 20 00 : MOLDURAS Y CARPINTERÍA
30 16 21 00 : LAMINADOS INTERIORES
30 16 22 00 : MOSTRADORES
30 16 23 00 : ACCESORIOS PARA GABINETES
30 16 24 00 : MUROS DIVISORIOS
30 17 15 00 : PUERTAS
30 17 16 00 : VENTANAS

***** CONTINUA *****



*** EXPEDIDO A TRAVES DEL SISTEMA VIRTUAL S.I.I. ***

30 17 17 00 : PRODUCTOS DE CRISTAL
30 17 18 00 : CLARABOYAS
30 17 19 00 : MARCOS DE VENTANAS
30 17 20 00 : PUERTAS
30 17 21 00 : PUERTAS PARA GARAJE Y OPERADORES
30 18 15 00 : PORCELANA SANITARIA
30 18 16 00 : INSTALACIONES RESIDENCIALES NO SANITARIAS
30 18 17 00 : GRIFOS
30 18 18 00 : CABEZAS, CHORROS Y PARTES Y ACCESORIOS DE GRIFOS Y DUCHAS
30 19 15 00 : ESCALERAS Y ANDAMIOS
30 19 16 00 : ESCALERAS Y ACCESORIOS DE ANDAMIAJE
30 19 17 00 : COBERTIZOS Y REMOLQUES DE CONSTRUCCIÓN
30 19 18 00 : EQUIPOS Y MATERIALES PARA CONSTRUCCIONES TEMPORALES Y APOYO AL MANTENIM...
30 24 15 00 : COMPONENTES DE CONSOLIDACIÓN DE ESTRUCTURAS PORTÁTILES
30 24 16 00 : COMPONENTES ESTRUCTURALES DE TRIBUNAS, GRADAS Y ESCALERA
30 24 17 00 : COMPONENTES SOPORTE Y COBERTURA DE TIENDAS, CARPAS Y ESTRUCTURAS DE MEM...
30 25 15 00 : ESTRUCTURAS DE SOPORTE DE TECHOS BAJO TIERRA
30 26 24 00 : LINGOTES, BANDAS, PALANQUILLAS Y ALAMBRES DE COBRE
30 26 25 00 : BARRAS DE BRONCE
30 26 26 00 : LÁMINAS DE BRONCE
30 26 27 00 : LINGOTES, BANDAS, PALANQUILLAS Y ALAMBRES DE BRONCE
30 26 28 00 : BARRAS Y LÁMINAS DE ZINC
30 26 29 00 : LINGOTES, BANDAS, PALANQUILLAS Y ALAMBRES DE ZINC
30 26 30 00 : BARRAS DE ESTAÑO
30 26 46 00 : LÁMINAS DE ACERO INOXIDABLE
11 11 15 00 : BARRO Y TIERRA
11 11 16 00 : PIEDRA
11 11 17 00 : ARENA
30 26 47 00 : ALAMBRE DE ACERO INOXIDABLE
30 26 48 00 : BANDAS DE ACERO INOXIDABLE
30 26 49 00 : BARRAS DE ALUMINIO
30 26 50 00 : LÁMINAS DE ALUMINIO
30 26 51 00 : ALAMBRE DE ALUMINIO
30 26 55 00 : LINGOTES, BANDAS, PALANQUILLAS Y ALAMBRES DE HIERRO
30 26 56 00 : BARRAS Y LÁMINAS DE ALEACIONES FERROSAS
30 26 57 00 : LINGOTES, BANDAS, PALANQUILLAS Y ALAMBRES DE ALEACIONES FERROSAS
30 26 58 00 : BARRAS Y LÁMINAS PLÁSTICAS
30 26 59 00 : ALAMBRE Y BANDAS DE PLÁSTICO
30 26 60 00 : BARRAS DE METALES PRECIOSOS Y METALES ESPECIALES
30 26 61 00 : LÁMINAS DE METALES PRECIOSOS Y METALES ESPECIALES
31 13 23 00 : FORJAS DE ALUMINIO
31 13 27 00 : FORJAS DE HIERRO
31 16 15 00 : TORNILLOS
31 16 16 00 : PERNOS
31 16 17 00 : TUERCAS
31 16 18 00 : ARANDELAS
31 16 19 00 : MUELLES
31 16 20 00 : CLAVOS
31 16 21 00 : ANCLAS
31 16 22 00 : REMACHES
31 16 24 00 : FIJADORES VARIOS
31 16 26 00 : GANCHOS

***** CONTINUA *****



*** EXPEDIDO A TRAVES DEL SISTEMA VIRTUAL S.I.I. ***

31 16 27 00 : ROLDANAS PIVOTANTES Y RUEDAS
31 16 28 00 : FERRETERÍA EN GENERAL
31 16 29 00 : MORDAZAS
31 16 30 00 : EMBRAGUES
31 16 31 00 : CONECTORES
40 17 46 00 : T PARA TUBOS
40 17 47 00 : BRIDA ROSCADA PARA TUBOS
40 17 48 00 : BRIDAS DE INODORO PARA TUBOS
40 17 49 00 : UNIONES PARA TUBOS
40 17 50 00 : BRIDAS CUELLO PARA TUBOS
40 17 51 00 : BRIDA ENCAJADA POR SOLDADURA
40 17 52 00 : Y DE CONEXIÓN PARA TUBOS
40 17 53 00 : ACCESORIOS Y BRIDAS ESPECIALIZADOS PARA TUBOS
40 18 15 00 : TUBOS DE COBRE SOLDADOS
40 18 16 00 : TUBOS DE LATÓN SOLDADOS
40 18 17 00 : TUBOS DE ALUMINIO SOLDADOS
40 18 18 00 : TUBOS DE ACERO SOLDADOS
40 18 19 00 : TUBOS DE ACERO INOXIDABLE SOLDADOS
40 18 20 00 : TUBOS DE COBRE SIN UNIONES
40 18 21 00 : TUBOS DE LATÓN SIN UNIONES
40 18 22 00 : TUBOS DE ALUMINIO SIN UNIONES
40 18 23 00 : TUBOS DE ACERO SIN UNIONES
40 18 24 00 : TUBOS DE ACERO INOXIDABLE SIN UNIONES
40 18 25 00 : TUBOS DE COBRE EXTRUIDOS
40 18 26 00 : TUBOS DE LATÓN EXTRUIDOS
40 18 27 00 : TUBOS DE ALUMINIO EXTRUIDOS
40 18 28 00 : TUBOS DE ACERO EXTRUIDOS
40 18 29 00 : TUBOS DE ACERO INOXIDABLE EXTRUIDOS
40 18 30 00 : TUBERÍAS DE CAUCHO Y PLÁSTICO
40 18 31 00 : ACCESORIOS DE TUBOS
95 11 15 00 : VÍAS DE TRÁFICO LIMITADO
95 11 16 00 : VÍAS DE TRÁFICO ABIERTO
80 14 17 00 : DISTRIBUCIÓN
83 11 15 00 : COMUNICACIONES TELEFÓNICAS LOCALES Y DE LARGA DISTANCIA
84 13 15 00 : SERVICIOS DE SEGUROS PARA ESTRUCTURAS Y PROPIEDADES Y POSESIONES
84 13 16 00 : SEGUROS DE VIDA, SALUD Y ACCIDENTES
81 16 17 00 : SERVICIOS DE TELECOMUNICACIONES
81 10 15 00 : INGENIERÍA CIVIL Y ARQUITECTURA
93 15 15 00 : ADMINISTRACIÓN PÚBLICA
84 12 17 00 : ASESORÍA DE INVERSIONES
84 12 18 00 : SERVICIOS DE MERCADOS DE TÍTULOS VALORES Y COMMODITIES
80 10 16 00 : GERENCIA DE PROYECTOS
55 12 17 00 : SEÑALIZACIÓN
43 21 15 00 : COMPUTADORES
15 10 15 00 : PETRÓLEO Y DESTILADOS
15 10 18 00 : COMBUSTIBLES O BIO - COMBUSTIBLES LÍQUIDOS BASADOS EN PLANTAS
72 10 15 00 : SERVICIOS DE APOYO PARA LA CONSTRUCCIÓN
72 14 10 00 : SERVICIOS DE CONSTRUCCIÓN DE AUTOPISTAS Y CARRETERAS
76 11 15 00 : SERVICIOS DE LIMPIEZA Y MANTENIMIENTO DE EDIFICIOS GENERALES Y DE OFICINAS
73 15 19 00 : SERVICIOS A LA INDUSTRIA DE IMPRESIÓN
72 15 39 00 : SERVICIO DE PREPARACIÓN DE OBRAS DE CONSTRUCCIÓN
72 15 42 00 : SERVICIOS DE MANTENIMIENTO Y REPARACIÓN DE INSTALACIÓN DE INSTRUMENTA...

***** CONTINUA *****



Cámara de Comercio
del Huila

**CAMARA DE COMERCIO DEL HUILA
MANRIQUE SAAVEDRA CARLOS**

Fecha expedición: 2022/03/01 - 16:04:20 **** Recibo No. S001090640 **** Num. Operación. 99-USUPUBXX-20220301-0199

*** EXPEDIDO A TRAVES DEL SISTEMA VIRTUAL S.I.I. ***

72 10 29 00 : SERVICIOS DE MANTENIMIENTO Y REPARACIÓN DE INSTALACIONES
72 12 11 00 : SERVICIOS DE CONSTRUCCIÓN DE EDIFICIOS COMERCIALES Y DE OFICINA
40 17 15 00 : TUBOS Y TUBERÍAS COMERCIALES
72 15 15 00 : SERVICIOS DE SISTEMAS ELÉCTRICOS
72 15 25 00 : SERVICIOS DE INSTALACIÓN DE PISOS
93 14 17 00 : CULTURA
72 14 11 00 : SERVICIOS DE CONSTRUCCIÓN Y REVESTIMIENTO Y PAVIMENTACIÓN DE INFRAEST...
80 11 16 00 : SERVICIOS DE PERSONAL TEMPORAL
77 10 16 00 : PLANEACIÓN AMBIENTAL
72 15 13 00 : SERVICIOS DE PINTURA E INSTALACIÓN DE PAPEL DE COLGADURA
72 15 14 00 : SERVICIOS DE CONSTRUCCIÓN DE RECUBRIMIENTOS DE MUROS
72 15 20 00 : SERVICIOS DE PAÑETADO Y DRYWALL
72 15 23 00 : SERVICIOS DE CARPINTERÍA
72 15 24 00 : SERVICIOS DE MONTAJE E INSTALACIÓN DE VENTANAS Y PUERTAS
72 15 26 00 : SERVICIOS DE TECHADO Y PAREDES EXTERNAS Y LÁMINAS DE METAL
72 15 30 00 : SERVICIOS DE VIDRIOS Y VENTANERÍA
72 15 31 00 : SERVICIOS DE CONSTRUCCIÓN DE FACILIDADES ATLÉTICAS Y RECREATIVAS
72 15 32 00 : SERVICIOS DE RECUBRIMIENTO, IMPERMEABILIZACIÓN PROTECCIÓN CONTRA CLIM...
72 15 36 00 : SERVICIOS DE TERMINADO INTERIOR, DOTACIÓN Y REMODELACIÓN
72 10 33 00 : SERVICIOS DE MANTENIMIENTO Y REPARACIÓN DE INFRAESTRUCTURA
72 12 14 00 : SERVICIOS DE CONSTRUCCIÓN DE EDIFICIOS PÚBLICOS ESPECIALIZADOS
72 15 19 00 : SERVICIOS DE ALBAÑILERÍA Y MAMPOSTERÍA
83 10 15 00 : SERVICIOS DE ACUEDUCTO Y ALCANTARILLADO
70 17 17 00 : RIEGO
70 17 18 00 : SERVICIOS DE DRENAJE
95 12 23 00 : EDIFICIOS Y ESTRUCTURAS DE SALUD Y DEPORTIVAS
72 14 13 00 : SERVICIO DE CONSTRUCCIÓN DE FACILIDADES ATLÉTICAS Y RECREATIVAS
60 14 13 00 : SISTEMAS DE CONSTRUCCIÓN Y BLOQUES INFANTILES
95 12 19 00 : EDIFICIOS Y ESTRUCTURAS EDUCACIONALES Y DE ADMINISTRACIÓN
81 10 22 00 : INGENIERÍA DE TRANSPORTE
22 10 16 00 : EQUIPO DE PAVIMENTACIÓN

EXPERIENCIA No.80 :

NÚMERO CONSECUTIVO DEL CONTRATO:084

CONTRATO CELEBRADO POR :1 - EL PROPONENTE

NOMBRE DEL CONTRATISTA :MANRIQUE SAAVEDRA CARLOS

NOMBRE DEL CONTRATANTE :MUNICIPIO DE PALERMO

VALOR CONTRATADO EN SMMLV :12,47

SG FM CL PR - DESCRIPCIÓN

11 12 16 00 : MADERA
11 12 17 00 : PRODUCTOS SECUNDARIOS DE LA EXPLOTACIÓN FORESTAL
11 12 18 00 : FIBRAS DE PLANTAS
11 15 15 00 : FIBRAS
11 15 16 00 : HEBRAS
11 15 17 00 : HILOS
11 16 21 00 : TEJIDOS O TELAS ESPECIALES
11 16 24 00 : GUATA
11 19 16 00 : CHATARRA
20 10 15 00 : EQUIPO DE CORTE
20 10 17 00 : TRITURADORAS, QUEBRANTADORAS Y AMOLADORES
20 10 23 00 : VEH?CULOS DE SERVICIO DE MINERÍA SUBTERRÁNEA

***** CONTINUA *****



Cámara de Comercio
del Huila

**CAMARA DE COMERCIO DEL HUILA
MANRIQUE SAAVEDRA CARLOS**

Fecha expedición: 2022/03/01 - 16:04:20 **** Recibo No. S001090640 **** Num. Operación. 99-USUPUBXX-20220301-0199

*** EXPEDIDO A TRAVES DEL SISTEMA VIRTUAL S.I.I. ***

20 12 14 00 : HERRAMIENTAS Y EQUIPO DE TERMINACIÓN
24 10 15 00 : CAMIONES INDUSTRIALES
24 10 16 00 : EQUIPO DE IZAJE Y ACCESORIOS
24 10 17 00 : TRANSPORTADORES Y ACCESORIOS
24 10 18 00 : EQUIPO PARA MUELLES
24 10 19 00 : EQUIPO PARA MANEJO DE CANECAS
25 10 15 00 : VEHÍCULOS DE PASAJEROS
25 10 16 00 : VEHÍCULOS DE TRANSPORTE DE PRODUCTOS Y MATERIALES
25 10 17 00 : VEHÍCULOS DE PROTECCIÓN Y SALVAMENTO
25 10 19 00 : VEHÍCULOS ESPECIALIZADOS O DE RECREO
27 11 17 00 : LLAVES INGLESAS Y GUÍAS
30 10 15 00 : ÁNGULOS
30 10 17 00 : VIGAS
30 10 18 00 : CONDUCTOS
30 10 20 00 : HOJA
30 10 22 00 : PLANCHA
30 10 23 00 : PERFILES
30 10 24 00 : VARILLAS
30 10 28 00 : PILOTAJE
30 10 29 00 : PILARES
30 10 31 00 : RIELES
30 10 32 00 : ENREJADO
30 10 36 00 : PRODUCTOS ESTRUCTURALES
30 10 37 00 : TRENZA
30 10 38 00 : FIBRAS Y FILAMENTOS MECÁNICOS
30 10 39 00 : EJES
30 11 15 00 : CONCRETO Y MORTEROS
30 11 16 00 : CEMENTO Y CAL
30 11 17 00 : YESOS
30 11 18 00 : AGREGADOS
30 11 19 00 : ELEMENTOS PARA REFORZAR CONCRETO
30 12 15 00 : DERIVADOS BITUMINOSOS
30 12 16 00 : ASFALTOS
30 12 17 00 : MATERIALES DE CONSTRUCCIÓN DE CAMINOS Y CARRILERAS
30 12 18 00 : MATERIALES DE ARQUITECTURA PAISAJÍSTICA
30 12 19 00 : MATERIALES PARA ESTABILIZACIÓN Y REFUERZO DE SUELOS
30 13 15 00 : BLOQUES
30 13 16 00 : LADRILLOS
30 13 17 00 : AZULEJOS Y BALDOSAS
30 15 20 00 : CERCADO
30 16 15 00 : MATERIALES PARA ACABADOS DE PAREDES
30 16 16 00 : MATERIALES PARA TECHOS
30 16 17 00 : SUELOS
30 16 18 00 : EBANISTERÍA
30 16 19 00 : MOLDEADO Y CARPINTERÍA MECÁNICA
30 16 20 00 : MOLDURAS Y CARPINTERÍA
30 16 21 00 : LAMINADOS INTERIORES
30 16 22 00 : MOSTRADORES
30 16 23 00 : ACCESORIOS PARA GABINETES
30 16 24 00 : MUROS DIVISORIOS
30 17 15 00 : PUERTAS
30 17 16 00 : VENTANAS

***** CONTINUA *****



Cámara de Comercio
del Huila

**CAMARA DE COMERCIO DEL HUILA
MANRIQUE SAAVEDRA CARLOS**

Fecha expedición: 2022/03/01 - 16:04:20 **** Recibo No. S001090640 **** Num. Operación. 99-USUPUBXX-20220301-0199

*** EXPEDIDO A TRAVES DEL SISTEMA VIRTUAL S.I.I. ***

30 17 17 00 : PRODUCTOS DE CRISTAL
30 17 18 00 : CLARABOYAS
30 17 19 00 : MARCOS DE VENTANAS
30 17 20 00 : PUERTAS
30 17 21 00 : PUERTAS PARA GARAJE Y OPERADORES
30 18 15 00 : PORCELANA SANITARIA
30 18 16 00 : INSTALACIONES RESIDENCIALES NO SANITARIAS
30 18 17 00 : GRIFOS
30 18 18 00 : CABEZAS, CHORROS Y PARTES Y ACCESORIOS DE GRIFOS Y DUCHAS
30 19 15 00 : ESCALERAS Y ANDAMIOS
30 19 16 00 : ESCALERAS Y ACCESORIOS DE ANDAMIAJE
30 19 17 00 : COBERTIZOS Y REMOLQUES DE CONSTRUCCIÓN
30 19 18 00 : EQUIPOS Y MATERIALES PARA CONSTRUCCIONES TEMPORALES Y APOYO AL MANTENIM...
30 24 15 00 : COMPONENTES DE CONSOLIDACIÓN DE ESTRUCTURAS PORTÁTILES
30 24 16 00 : COMPONENTES ESTRUCTURALES DE TRIBUNAS, GRADAS Y ESCALERA
30 24 17 00 : COMPONENTES SOPORTE Y COBERTURA DE TIENDAS, CARPAS Y ESTRUCTURAS DE MEM...
30 25 15 00 : ESTRUCTURAS DE SOPORTE DE TECHOS BAJO TIERRA
30 26 24 00 : LINGOTES, BANDAS, PALANQUILLAS Y ALAMBRES DE COBRE
30 26 25 00 : BARRAS DE BRONCE
30 26 26 00 : LÁMINAS DE BRONCE
30 26 27 00 : LINGOTES, BANDAS, PALANQUILLAS Y ALAMBRES DE BRONCE
30 26 28 00 : BARRAS Y LÁMINAS DE ZINC
30 26 29 00 : LINGOTES, BANDAS, PALANQUILLAS Y ALAMBRES DE ZINC
30 26 30 00 : BARRAS DE ESTAÑO
30 26 46 00 : LÁMINAS DE ACERO INOXIDABLE

EXPERIENCIA No.81 :

NÚMERO CONSECUTIVO DEL CONTRATO:085

CONTRATO CELEBRADO POR :1 - EL PROPONENTE

NOMBRE DEL CONTRATISTA :MANRIQUE SAAVEDRA CARLOS

NOMBRE DEL CONTRATANTE :MUNICIPIO DE PALERMO

VALOR CONTRATADO EN SMMLV :26,57

SG FM CL PR - DESCRIPCIÓN

11 12 16 00 : MADERA
11 12 17 00 : PRODUCTOS SECUNDARIOS DE LA EXPLOTACIÓN FORESTAL
11 12 18 00 : FIBRAS DE PLANTAS
11 15 15 00 : FIBRAS
11 15 16 00 : HEBRAS
11 15 17 00 : HILOS
11 16 24 00 : GUATA
11 19 16 00 : CHATARRA
20 10 15 00 : EQUIPO DE CORTE
20 10 17 00 : TRITURADORAS, QUEBRANTADORAS Y AMOLADORES
20 10 23 00 : VEHÍCULOS DE SERVICIO DE MINERÍA SUBTERRÁNEA
20 12 14 00 : HERRAMIENTAS Y EQUIPO DE TERMINACIÓN
24 10 15 00 : CAMIONES INDUSTRIALES
24 10 16 00 : EQUIPO DE IZAJE Y ACCESORIOS
24 10 17 00 : TRANSPORTADORES Y ACCESORIOS
24 10 18 00 : EQUIPO PARA MUELLES
24 10 19 00 : EQUIPO PARA MANEJO DE CANECAS
25 10 15 00 : VEHÍCULOS DE PASAJEROS

***** CONTINUA *****



Cámara de Comercio
del Huila

**CAMARA DE COMERCIO DEL HUILA
MANRIQUE SAAVEDRA CARLOS**

Fecha expedición: 2022/03/01 - 16:04:20 **** Recibo No. S001090640 **** Num. Operación. 99-USUPUBXX-20220301-0199

*** EXPEDIDO A TRAVES DEL SISTEMA VIRTUAL S.I.I. ***

25 10 16 00 : VEHÍCULOS DE TRANSPORTE DE PRODUCTOS Y MATERIALES
25 10 17 00 : VEHÍCULOS DE PROTECCIÓN Y SALVAMENTO
25 10 19 00 : VEHÍCULOS ESPECIALIZADOS O DE RECREO
27 11 17 00 : LLAVES INGLESAS Y GUÍAS
30 10 15 00 : ÁNGULOS
30 10 17 00 : VIGAS
30 10 18 00 : CONDUCTOS
30 10 20 00 : HOJA
30 10 22 00 : PLANCHA
30 10 24 00 : VARILLAS
30 10 28 00 : PILOTAJE
30 10 29 00 : PILARES
30 10 31 00 : RIELES
30 10 32 00 : ENREJADO
30 10 36 00 : PRODUCTOS ESTRUCTURALES
30 10 37 00 : TRENZA
30 10 38 00 : FIBRAS Y FILAMENTOS MECÁNICOS
30 10 39 00 : EJES
30 11 15 00 : CONCRETO Y MORTEROS
30 11 16 00 : CEMENTO Y CAL
30 11 17 00 : YESOS
30 11 18 00 : AGREGADOS
30 11 19 00 : ELEMENTOS PARA REFORZAR CONCRETO
30 12 15 00 : DERIVADOS BITUMINOSOS
30 12 16 00 : ASFALTOS
30 12 17 00 : MATERIALES DE CONSTRUCCIÓN DE CAMINOS Y CARRILERAS
30 12 18 00 : MATERIALES DE ARQUITECTURA PAISAJÍSTICA
30 12 19 00 : MATERIALES PARA ESTABILIZACIÓN Y REFUERZO DE SUELOS
30 13 15 00 : BLOQUES
30 13 16 00 : LADRILLOS
30 13 17 00 : AZULEJOS Y BALDOSAS
30 15 20 00 : CERCADO
30 16 15 00 : MATERIALES PARA ACABADOS DE PAREDES
30 16 16 00 : MATERIALES PARA TECHOS
30 16 17 00 : SUELOS
30 16 18 00 : EBANISTERÍA
30 16 19 00 : MOLDEADO Y CARPINTERÍA MECÁNICA
30 16 20 00 : MOLDURAS Y CARPINTERÍA
30 16 21 00 : LAMINADOS INTERIORES
30 16 22 00 : MOSTRADORES
30 16 23 00 : ACCESORIOS PARA GABINETES
30 16 24 00 : MUROS DIVISORIOS
30 17 15 00 : PUERTAS
30 17 16 00 : VENTANAS
30 17 17 00 : PRODUCTOS DE CRISTAL
30 17 18 00 : CLARABOYAS
30 17 19 00 : MARCOS DE VENTANAS
30 17 20 00 : PUERTAS
30 17 21 00 : PUERTAS PARA GARAJE Y OPERADORES
30 18 15 00 : PORCELANA SANITARIA
30 18 16 00 : INSTALACIONES RESIDENCIALES NO SANITARIAS
30 18 17 00 : GRIFOS

***** CONTINUA *****



Cámara de Comercio
del Huila

**CAMARA DE COMERCIO DEL HUILA
MANRIQUE SAAVEDRA CARLOS**

Fecha expedición: 2022/03/01 - 16:04:20 **** Recibo No. S001090640 **** Num. Operación. 99-USUPUBXX-20220301-0199

*** EXPEDIDO A TRAVES DEL SISTEMA VIRTUAL S.I.I. ***

30 18 18 00 : CABEZAS, CHORROS Y PARTES Y ACCESORIOS DE GRIFOS Y DUCHAS
30 19 15 00 : ESCALERAS Y ANDAMIOS
30 19 16 00 : ESCALERAS Y ACCESORIOS DE ANDAMIAJE
30 19 17 00 : COBERTIZOS Y REMOLQUES DE CONSTRUCCIÓN
30 19 18 00 : EQUIPOS Y MATERIALES PARA CONSTRUCCIONES TEMPORALES Y APOYO AL MANTENIM...
30 24 15 00 : COMPONENTES DE CONSOLIDACIÓN DE ESTRUCTURAS PORTÁTILES
30 24 16 00 : COMPONENTES ESTRUCTURALES DE TRIBUNAS, GRADAS Y ESCALERA
30 24 17 00 : COMPONENTES SOPORTE Y COBERTURA DE TIENDAS, CARPAS Y ESTRUCTURAS DE MEM...
30 25 15 00 : ESTRUCTURAS DE SOPORTE DE TECHOS BAJO TIERRA
30 26 24 00 : LINGOTES, BANDAS, PALANQUILLAS Y ALAMBRES DE COBRE
30 26 25 00 : BARRAS DE BRONCE
30 26 26 00 : LÁMINAS DE BRONCE
30 26 27 00 : LINGOTES, BANDAS, PALANQUILLAS Y ALAMBRES DE BRONCE
30 26 28 00 : BARRAS Y LÁMINAS DE ZINC
30 26 29 00 : LINGOTES, BANDAS, PALANQUILLAS Y ALAMBRES DE ZINC
30 26 30 00 : BARRAS DE ESTAÑO
30 26 46 00 : LÁMINAS DE ACERO INOXIDABLE
11 11 15 00 : BARRO Y TIERRA
11 11 16 00 : PIEDRA
11 11 17 00 : ARENA
30 26 47 00 : ALAMBRE DE ACERO INOXIDABLE
30 26 48 00 : BANDAS DE ACERO INOXIDABLE
30 26 49 00 : BARRAS DE ALUMINIO
30 26 50 00 : LÁMINAS DE ALUMINIO
30 26 51 00 : ALAMBRE DE ALUMINIO
30 26 55 00 : LINGOTES, BANDAS, PALANQUILLAS Y ALAMBRES DE HIERRO
30 26 56 00 : BARRAS Y LÁMINAS DE ALEACIONES FERROSAS
30 26 57 00 : LINGOTES, BANDAS, PALANQUILLAS Y ALAMBRES DE ALEACIONES FERROSAS
30 26 58 00 : BARRAS Y LÁMINAS PLÁSTICAS
30 26 59 00 : ALAMBRE Y BANDAS DE PLÁSTICO
30 26 60 00 : BARRAS DE METALES PRECIOSOS Y METALES ESPECIALES
30 26 61 00 : LÁMINAS DE METALES PRECIOSOS Y METALES ESPECIALES
31 13 23 00 : FORJAS DE ALUMINIO
31 13 24 00 : FORJAS DE ALEACIONES NO FERROSAS
31 13 25 00 : FORJAS DE ALEACIONES FERROSAS
31 13 26 00 : FORJAS DE ACERO INOXIDABLE
31 13 27 00 : FORJAS DE HIERRO
31 16 15 00 : TORNILLOS
31 16 16 00 : PERNOS
31 16 17 00 : TUERCAS
31 16 18 00 : ARANDELAS
31 16 19 00 : MUELLES
31 16 20 00 : CLAVOS
31 16 21 00 : ANCLAS
31 16 24 00 : FIJADORES VARIOS
31 16 26 00 : GANCHOS
31 16 27 00 : ROLDANAS PIVOTANTES Y RUEDAS
31 16 28 00 : FERRETERÍA EN GENERAL
31 16 29 00 : MORDAZAS
31 16 30 00 : EMBRAGUES
31 16 31 00 : CONECTORES
40 17 46 00 : T PARA TUBOS

***** CONTINUA *****



Cámara de Comercio
del Huila

**CAMARA DE COMERCIO DEL HUILA
MANRIQUE SAAVEDRA CARLOS**

Fecha expedición: 2022/03/01 - 16:04:20 **** Recibo No. S001090640 **** Num. Operación. 99-USUPUBXX-20220301-0199

*** EXPEDIDO A TRAVES DEL SISTEMA VIRTUAL S.I.I. ***

40 17 47 00 : BRIDA ROSCADA PARA TUBOS
40 17 48 00 : BRIDAS DE INODORO PARA TUBOS
40 17 49 00 : UNIONES PARA TUBOS
40 17 50 00 : BRIDAS CUELLO PARA TUBOS
40 17 51 00 : BRIDA ENCAJADA POR SOLDADURA
40 17 52 00 : Y DE CONEXIÓN PARA TUBOS
40 17 53 00 : ACCESORIOS Y BRIDAS ESPECIALIZADOS PARA TUBOS
40 18 15 00 : TUBOS DE COBRE SOLDADOS
40 18 16 00 : TUBOS DE LATÓN SOLDADOS
40 18 17 00 : TUBOS DE ALUMINIO SOLDADOS
40 18 18 00 : TUBOS DE ACERO SOLDADOS
40 18 19 00 : TUBOS DE ACERO INOXIDABLE SOLDADOS
40 18 20 00 : TUBOS DE COBRE SIN UNIONES
40 18 21 00 : TUBOS DE LATÓN SIN UNIONES
40 18 22 00 : TUBOS DE ALUMINIO SIN UNIONES
40 18 23 00 : TUBOS DE ACERO SIN UNIONES
40 18 24 00 : TUBOS DE ACERO INOXIDABLE SIN UNIONES
40 18 25 00 : TUBOS DE COBRE EXTRUIDOS
40 18 26 00 : TUBOS DE LATÓN EXTRUIDOS
40 18 27 00 : TUBOS DE ALUMINIO EXTRUIDOS
40 18 28 00 : TUBOS DE ACERO EXTRUIDOS
40 18 29 00 : TUBOS DE ACERO INOXIDABLE EXTRUIDOS
40 18 30 00 : TUBERÍAS DE CAUCHO Y PLÁSTICO
40 18 31 00 : ACCESORIOS DE TUBOS
95 11 15 00 : VÍAS DE TRÁFICO LIMITADO
95 11 16 00 : VÍAS DE TRÁFICO ABIERTO
80 14 17 00 : DISTRIBUCIÓN
83 11 15 00 : COMUNICACIONES TELEFÓNICAS LOCALES Y DE LARGA DISTANCIA
84 13 15 00 : SERVICIOS DE SEGUROS PARA ESTRUCTURAS Y PROPIEDADES Y POSESIONES
84 13 16 00 : SEGUROS DE VIDA, SALUD Y ACCIDENTES
81 16 17 00 : SERVICIOS DE TELECOMUNICACIONES
81 10 15 00 : INGENIERÍA CIVIL Y ARQUITECTURA
93 15 15 00 : ADMINISTRACIÓN PÚBLICA
84 12 17 00 : ASESORÍA DE INVERSIONES
84 12 18 00 : SERVICIOS DE MERCADOS DE TÍTULOS VALORES Y COMMODITIES
80 10 16 00 : GERENCIA DE PROYECTOS
55 12 17 00 : SEÑALIZACIÓN
72 14 10 00 : SERVICIOS DE CONSTRUCCIÓN DE AUTOPISTAS Y CARRETERAS
43 21 15 00 : COMPUTADORES
15 10 15 00 : PETRÓLEO Y DESTILADOS
15 10 18 00 : COMBUSTIBLES O BIO - COMBUSTIBLES LÍQUIDOS BASADOS EN PLANTAS
72 10 15 00 : SERVICIOS DE APOYO PARA LA CONSTRUCCIÓN
76 11 15 00 : SERVICIOS DE LIMPIEZA Y MANTENIMIENTO DE EDIFICIOS GENERALES Y DE OFICINAS
73 15 19 00 : SERVICIOS A LA INDUSTRIA DE IMPRESIÓN
72 15 39 00 : SERVICIO DE PREPARACIÓN DE OBRAS DE CONSTRUCCIÓN
72 15 42 00 : SERVICIOS DE MANTENIMIENTO Y REPARACIÓN DE INSTALACIÓN DE INSTRUMENTA...
72 10 29 00 : SERVICIOS DE MANTENIMIENTO Y REPARACIÓN DE INSTALACIONES
72 12 11 00 : SERVICIOS DE CONSTRUCCIÓN DE EDIFICIOS COMERCIALES Y DE OFICINA
72 15 36 00 : SERVICIOS DE TERMINADO INTERIOR, DOTACIÓN Y REMODELACIÓN
40 17 15 00 : TUBOS Y TUBERÍAS COMERCIALES
72 15 15 00 : SERVICIOS DE SISTEMAS ELÉCTRICOS
72 15 25 00 : SERVICIOS DE INSTALACIÓN DE PISOS

***** CONTINUA *****



Cámara de Comercio
del Huila

**CAMARA DE COMERCIO DEL HUILA
MANRIQUE SAAVEDRA CARLOS**

Fecha expedición: 2022/03/01 - 16:04:20 **** Recibo No. S001090640 **** Num. Operación. 99-USUPUBXX-20220301-0199

*** EXPEDIDO A TRAVES DEL SISTEMA VIRTUAL S.I.I. ***

93 14 17 00 : CULTURA
72 14 11 00 : SERVICIOS DE CONSTRUCCIÓN Y REVESTIMIENTO Y PAVIMENTACIÓN DE INFRAEST...
80 11 16 00 : SERVICIOS DE PERSONAL TEMPORAL
77 10 16 00 : PLANEACIÓN AMBIENTAL
72 15 13 00 : SERVICIOS DE PINTURA E INSTALACIÓN DE PAPEL DE COLGADURA
72 15 14 00 : SERVICIOS DE CONSTRUCCIÓN DE RECUBRIMIENTOS DE MUROS
72 15 20 00 : SERVICIOS DE PAÑETADO Y DRYWALL
72 15 23 00 : SERVICIOS DE CARPINTERÍA
72 15 24 00 : SERVICIOS DE MONTAJE E INSTALACIÓN DE VENTANAS Y PUERTAS
72 15 26 00 : SERVICIOS DE TECHADO Y PAREDES EXTERNAS Y LÁMINAS DE METAL
72 15 30 00 : SERVICIOS DE VIDRIOS Y VENTANERÍA
72 15 31 00 : SERVICIOS DE CONSTRUCCIÓN DE FACILIDADES ATLÉTICAS Y RECREATIVAS
72 15 32 00 : SERVICIOS DE RECUBRIMIENTO, IMPERMEABILIZACIÓN PROTECCIÓN CONTRA CLIM...
72 10 33 00 : SERVICIOS DE MANTENIMIENTO Y REPARACIÓN DE INFRAESTRUCTURA
72 12 14 00 : SERVICIOS DE CONSTRUCCIÓN DE EDIFICIOS PÚBLICOS ESPECIALIZADOS
72 15 19 00 : SERVICIOS DE ALBAÑILERÍA Y MAMPOSTERÍA
83 10 15 00 : SERVICIOS DE ACUEDUCTO Y ALCANTARILLADO
70 17 17 00 : RIEGO
70 17 18 00 : SERVICIOS DE DRENAJE
95 12 23 00 : EDIFICIOS Y ESTRUCTURAS DE SALUD Y DEPORTIVAS
72 14 13 00 : SERVICIO DE CONSTRUCCIÓN DE FACILIDADES ATLÉTICAS Y RECREATIVAS
60 14 13 00 : SISTEMAS DE CONSTRUCCIÓN Y BLOQUES INFANTILES
95 12 19 00 : EDIFICIOS Y ESTRUCTURAS EDUCACIONALES Y DE ADMINISTRACIÓN
81 10 22 00 : INGENIERÍA DE TRANSPORTE
22 10 16 00 : EQUIPO DE PAVIMENTACIÓN

EXPERIENCIA No.82 :

NÚMERO CONSECUTIVO DEL CONTRATO:086

CONTRATO CELEBRADO POR :1 - EL PROponente

NOMBRE DEL CONTRATISTA :MANRIQUE SAAVEDRA CARLOS

NOMBRE DEL CONTRATANTE :EPN

VALOR CONTRATADO EN SMMLV :584,50

SG FM CL PR - DESCRIPCIÓN

10 15 17 00 : SEMILLAS Y PLÁNTULAS DE HIERBA Y FORRAJE
10 15 18 00 : SEMILLAS Y PLÁNTULAS DE ESPECIAS
10 15 19 00 : SEMILLAS, BULBOS, PLÁNTULAS Y ESQUEJES DE FLORES
10 15 20 00 : SEMILLAS Y ESQUEJES DE ÁRBOLES Y ARBUSTOS
10 16 18 00 : PLANTAS SIN FLOR
10 17 15 00 : ABONOS ORGÁNICOS Y NUTRIENTES PARA PLANTAS
10 16 15 00 : ÁRBOLES Y ARBUSTOS
10 16 16 00 : PLANTAS FLORALES
11 11 15 00 : BARRO Y TIERRA
11 11 16 00 : PIEDRA
11 11 18 00 : ARCILLAS
11 12 16 00 : MADERA
11 11 17 00 : ARENA
11 12 20 00 : PRODUCTOS DE MADERA DISEÑADOS
11 14 16 00 : DESECHOS NO METÁLICOS Y CHATARRA
11 19 16 00 : CHATARRA
11 19 17 00 : VIRUTAS
15 10 15 00 : PETRÓLEO Y DESTILADOS

***** CONTINUA *****



Cámara de Comercio
del Huila

**CAMARA DE COMERCIO DEL HUILA
MANRIQUE SAAVEDRA CARLOS**

Fecha expedición: 2022/03/01 - 16:04:20 **** Recibo No. S001090640 **** Num. Operación. 99-USUPUBXX-20220301-0199

*** EXPEDIDO A TRAVES DEL SISTEMA VIRTUAL S.I.I. ***

20 11 17 00 : ACCESORIOS DE PERFORACIÓN Y EXPLOTACIÓN
20 12 11 00 : EQUIPO PARA CEMENTAR
20 12 14 00 : HERRAMIENTAS Y EQUIPO DE TERMINACIÓN
20 12 15 00 : HERRAMIENTAS CONVENCIONALES DE PERFORACIÓN
20 12 20 00 : EQUIPO DE PRUEBA Y ACCESORIOS
20 12 28 00 : EQUIPO Y PLATAFORMAS DE REACONDICIONAMIENTO Y PERFORACIÓN
20 12 30 00 : EQUIPO MULTILATERAL
20 14 10 00 : EQUIPO DE CABEZA DE POZO
20 14 13 00 : ANCLAS Y BOMBAS DE CHORRO DE BARRENAS HACIA ABAJO
20 14 29 00 : TANQUES Y RECIPIENTES ALMACENADORES
21 10 15 00 : MAQUINARIA AGRÍCOLA PARA PREPARACIÓN DEL SUELO
21 10 22 00 : MAQUINARIA Y EQUIPO PARA SILVICULTURA
22 10 15 00 : MAQUINARIA PARA TRABAJO DE DESMONTE
22 10 16 00 : EQUIPO DE PAVIMENTACIÓN
22 10 17 00 : COMPONENTES DE EQUIPO PESADO
22 10 18 00 : GRÚAS DE ELEVACIÓN
22 10 19 00 : MAQUINARIA Y ACCESORIOS DE CONSTRUCCIÓN DE EDIFICIOS
22 10 20 00 : EQUIPO Y MAQUINARIA DE DEMOLICIÓN DE EDIFICIOS
20 12 27 00 : MERCANCÍA TUBULAR PARA CAMPO PETROLERO
23 10 15 00 : MAQUINARIA PARA TRABAJAR MADERA, PIEDRA, CERÁMICA Y SIMILARES
23 23 12 00 : SIERRAS CIRCULARES Y ACCESORIOS
23 27 18 00 : SUMINISTROS PARA SOLDAR, SOLDADURA FUERTE Y SOLDADURA DÉBIL
24 10 15 00 : CAMIONES INDUSTRIALES
24 10 17 00 : TRANSPORTADORES Y ACCESORIOS
24 11 15 00 : BOLSAS
24 11 18 00 : TANQUES Y CILINDROS Y SUS ACCESORIOS
25 10 15 00 : VEHÍCULOS DE PASAJEROS
25 10 21 00 : CAMIONES TRACTORES
25 19 15 00 : SISTEMAS Y EQUIPO DE APOYO PARA TRANSPORTE AÉREO
25 19 17 00 : EQUIPO PARA EL MANTENIMIENTO DE VEHÍCULO
26 12 15 00 : ALAMBRE ELÉCTRICO
26 12 16 00 : CABLES ELÉCTRICOS Y ACCESORIOS
26 11 18 00 : COMPONENTES DE LA TRANSMISIÓN
27 11 16 00 : HERRAMIENTAS DE PERFILAR
27 11 22 00 : HERRAMIENTAS DE ALBAÑILERÍA Y CONCRETO
27 11 27 00 : HERRAMIENTAS MECÁNICAS
27 11 30 00 : CEPILLOS
27 11 32 00 : JUEGOS DE HERRAMIENTAS
27 12 17 00 : ACCESORIOS DE TUBERÍA Y MANGA HIDRÁULICA
27 12 18 00 : HERRAMIENTAS HIDRÁULICAS
30 10 23 00 : PERFILES
30 10 24 00 : VARILLAS
30 11 15 00 : CONCRETO Y MORTEROS
30 11 16 00 : CEMENTO Y CAL
30 11 17 00 : YESOS
30 11 18 00 : AGREGADOS
30 11 19 00 : ELEMENTOS PARA REFORZAR CONCRETO
30 12 15 00 : DERIVADOS BITUMINOSOS
30 12 16 00 : ASFALTOS
30 12 17 00 : MATERIALES DE CONSTRUCCIÓN DE CAMINOS Y CARRILERAS
30 12 18 00 : MATERIALES DE ARQUITECTURA PAISAJÍSTICA
30 12 19 00 : MATERIALES PARA ESTABILIZACIÓN Y REFUERZO DE SUELOS

***** CONTINUA *****



Cámara de Comercio
del Huila

**CAMARA DE COMERCIO DEL HUILA
MANRIQUE SAAVEDRA CARLOS**

Fecha expedición: 2022/03/01 - 16:04:20 **** Recibo No. S001090640 **** Num. Operación. 99-USUPUBXX-20220301-0199

*** EXPEDIDO A TRAVES DEL SISTEMA VIRTUAL S.I.I. ***

30 13 15 00 : BLOQUES
30 13 16 00 : LADRILLOS
30 15 19 00 : MATERIALES Y PRODUCTOS PARA ACABADOS
30 15 21 00 : SUPERFICIE
30 16 17 00 : SUELOS
30 16 20 00 : MOLDURAS Y CARPINTERÍA
30 18 15 00 : PORCELANA SANITARIA
30 18 17 00 : GRIFOS
30 18 18 00 : CABEZAS, CHORROS Y PARTES Y ACCESORIOS DE GRIFOS Y DUCHAS
30 19 15 00 : ESCALERAS Y ANDAMIOS
30 19 16 00 : ESCALERAS Y ACCESORIOS DE ANDAMIAJE
30 19 17 00 : COBERTIZOS Y REMOLQUES DE CONSTRUCCIÓN
30 19 18 00 : EQUIPOS Y MATERIALES PARA CONSTRUCCIONES TEMPORALES Y APOYO AL MANTENIM...
30 26 54 00 : LÁMINAS DE HIERRO
31 15 22 00 : ALAMBRES NO ELÉCTRICOS DE HIERRO Y ACERO
31 16 23 00 : FERRETERÍA DE MONTAJE
31 16 28 00 : FERRETERÍA EN GENERAL
31 35 12 00 : CONJUNTOS DE TUBERÍA SOLDADA O SOLDADA CON LATÓN
32 10 15 00 : CONJUNTOS DE CIRCUITOS Y COMPONENTES DE RADIOFRECUENCIA (RF)
39 12 18 00 : INSTALACIONES DE EDIFICIOS INTELIGENTES - IBI
40 14 16 00 : VÁLVULAS
40 14 17 00 : MATERIAL DE FERRETERÍA Y ACCESORIOS
40 15 15 00 : BOMBAS
40 15 17 00 : PIEZAS Y ACCESORIOS DE BOMBA
40 17 16 00 : TUBOS Y TUBERÍAS INDUSTRIALES
40 18 30 00 : TUBERÍAS DE CAUCHO Y PLÁSTICO
40 17 17 00 : ADAPTADORES DE TUBOS
40 17 20 00 : DEFLECTORES PARA TUBOS
40 17 22 00 : BRIDAS CIEGAS PARA TUBOS
40 17 24 00 : TAPAS PARA TUBOS
40 17 25 00 : CONECTORES DE TUBOS
40 17 27 00 : CRUCES DE TUBOS
40 17 28 00 : CODOS DE TUBOS
40 17 29 00 : UNIONES DE EXTENSIÓN DE TUBOS
40 17 35 00 : TAPONES PARA TUBOS
40 17 36 00 : ACOPLAMIENTOS REDUCTORES PARA TUBOS
40 17 34 00 : BRIDAS DE PLATO
40 17 37 00 : BRIDAS REDUCTORAS PARA TUBOS
40 17 38 00 : ABRAZADERAS DE REPARACIÓN PARA TUBOS
40 17 39 00 : DISCO DE RUPTURA PARA TUBOS
40 17 40 00 : BRIDA DESLIZANTE PARA TUBOS
40 17 43 00 : ESPACIADORES PARA TUBOS
40 17 46 00 : T PARA TUBOS
40 17 47 00 : BRIDA ROSCADA PARA TUBOS
40 17 49 00 : UNIONES PARA TUBOS
40 17 52 00 : Y DE CONEXIÓN PARA TUBOS
40 18 31 00 : ACCESORIOS DE TUBOS
41 11 16 00 : INSTRUMENTOS DE MEDIDA DE LONGITUD, ESPESOR O DISTANCIA
42 23 15 00 : SUMINISTROS Y EQUIPO DE ALIMENTACIÓN ENTERAL
60 12 11 00 : LIENZOS, PELÍCULAS, TABLEROS Y PAPELES DE ARTISTA
60 14 13 00 : SISTEMAS DE CONSTRUCCIÓN Y BLOQUES INFANTILES
70 13 15 00 : PROTECCIÓN DEL TERRENO Y DEL SUELO

***** CONTINUA *****



Cámara de Comercio
del Huila

**CAMARA DE COMERCIO DEL HUILA
MANRIQUE SAAVEDRA CARLOS**

Fecha expedición: 2022/03/01 - 16:04:20 **** Recibo No. S001090640 **** Num. Operación. 99-USUPUBXX-20220301-0199

*** EXPEDIDO A TRAVES DEL SISTEMA VIRTUAL S.I.I. ***

70 17 17 00 : RIEGO
71 10 16 00 : SERVICIOS MINEROS DE PERFORACIÓN Y VOLADURA
71 10 17 00 : EXTRACCIÓN
71 12 11 00 : SERVICIOS DE TUBERÍA ADUJADA
71 12 15 00 : SERVICIOS DE MEDIDA DE PERFORACIÓN
71 12 25 00 : SERVICIOS DE CONTROL DE GAS O AGUA
72 10 15 00 : SERVICIOS DE APOYO PARA LA CONSTRUCCIÓN
72 10 21 00 : CONTROL DE PLAGAS
72 10 29 00 : SERVICIOS DE MANTENIMIENTO Y REPARACIÓN DE INSTALACIONES
72 10 33 00 : SERVICIOS DE MANTENIMIENTO Y REPARACIÓN DE INFRAESTRUCTURA
72 11 10 00 : SERVICIOS DE CONSTRUCCIÓN DE UNIDADES UNIFAMILIARES
72 12 11 00 : SERVICIOS DE CONSTRUCCIÓN DE EDIFICIOS COMERCIALES Y DE OFICINA
72 12 12 00 : SERVICIOS DE CONSTRUCCIÓN DE EDIFICIOS AGRÍCOLAS
72 12 14 00 : SERVICIOS DE CONSTRUCCIÓN DE EDIFICIOS PÚBLICOS ESPECIALIZADOS
72 12 15 00 : SERVICIOS DE CONSTRUCCIÓN DE PLANTAS INDUSTRIALES
72 14 10 00 : SERVICIOS DE CONSTRUCCIÓN DE AUTOPISTAS Y CARRETERAS
72 14 11 00 : SERVICIOS DE CONSTRUCCIÓN Y REVESTIMIENTO Y PAVIMENTACIÓN DE INFRAEST...
72 14 12 00 : SERVICIOS DE CONSTRUCCIÓN MARINA
72 14 14 00 : SERVICIOS DE CONSTRUCCIÓN Y REPARACIÓN DE FACILIDADES DE DETENCIÓN
72 14 15 00 : SERVICIOS DE PREPARACIÓN DE TIERRAS
72 14 17 00 : SERVICIOS DE ALQUILER O ARRENDAMIENTO DE EQUIPO Y MAQUINARIA DE CONSTRU...
72 15 11 00 : SERVICIOS DE CONSTRUCCIÓN DE PLOMERÍA
72 15 14 00 : SERVICIOS DE CONSTRUCCIÓN DE RECUBRIMIENTOS DE MUROS
72 15 18 00 : SERVICIOS DE MANTENIMIENTO Y REPARACIÓN DE INSTALACIÓN DE MÁQUINAS
72 15 19 00 : SERVICIOS DE ALBAÑILERÍA Y MAMPOSTERÍA
72 15 27 00 : SERVICIOS DE INSTALACIÓN Y REPARACIÓN DE CONCRETO
72 15 29 00 : SERVICIOS DE MONTAJE DE ACERO ESTRUCTURAL
72 15 39 00 : SERVICIO DE PREPARACIÓN DE OBRAS DE CONSTRUCCIÓN
73 15 21 00 : SERVICIOS DE MANTENIMIENTO Y REPARACIÓN DE EQUIPO DE MANUFACTURA
76 12 17 00 : TRATAMIENTO DE DESECHOS LÍQUIDOS
76 10 15 00 : DESINFECCIÓN
76 12 21 00 : SERVICIOS DE MEZCLA DE DESECHOS A COMBUSTIBLE
77 10 16 00 : PLANEACIÓN AMBIENTAL
77 10 17 00 : SERVICIOS DE ASESORÍA AMBIENTAL
77 10 18 00 : AUDITORÍA AMBIENTAL
77 10 19 00 : SERVICIOS DE INVESTIGACIÓN DE CONTAMINACIÓN
77 10 20 00 : SERVICIOS DE REPORTE AMBIENTAL
77 11 15 00 : SERVICIOS DE SEGURIDAD AMBIENTAL
77 12 17 00 : CONTAMINACIÓN DEL AGUA
77 13 17 00 : CONTAMINACIÓN DE SUSTANCIAS TÓXICAS
80 10 16 00 : GERENCIA DE PROYECTOS
81 10 15 00 : INGENIERÍA CIVIL Y ARQUITECTURA
81 10 27 00 : SERVICIOS DE DISEÑO E INGENIERÍA DE SISTEMAS INSTRUMENTADOS DE CONTROL
83 10 15 00 : SERVICIOS DE ACUEDUCTO Y ALCANTARILLADO
83 10 18 00 : SERVICIOS ELÉCTRICOS
83 10 19 00 : CONSERVACIÓN DE ENERGÍA
93 15 15 00 : ADMINISTRACIÓN PÚBLICA
95 10 15 00 : LOTES RESIDENCIALES
95 10 16 00 : LOTES COMERCIALES
95 10 17 00 : LOTES INDUSTRIALES
95 10 18 00 : LOTES DE TERRENOS GUBERNAMENTALES
95 10 19 00 : TIERRAS AGRÍCOLAS

***** CONTINUA *****



Cámara de Comercio
del Huila

**CAMARA DE COMERCIO DEL HUILA
MANRIQUE SAAVEDRA CARLOS**

Fecha expedición: 2022/03/01 - 16:04:20 **** Recibo No. S001090640 **** Num. Operación. 99-USUPUBXX-20220301-0199

*** EXPEDIDO A TRAVES DEL SISTEMA VIRTUAL S.I.I. ***

95 11 16 00 : VÍAS DE TRÁFICO ABIERTO
95 12 16 00 : EDIFICIOS Y ESTRUCTURAS DE TRANSPORTE
95 12 17 00 : EDIFICIOS Y ESTRUCTURAS PÚBLICOS
95 12 19 00 : EDIFICIOS Y ESTRUCTURAS EDUCACIONALES Y DE ADMINISTRACIÓN
95 12 24 00 : EDIFICIOS Y ESTRUCTURAS INDUSTRIALES

EXPERIENCIA No.83 :

NÚMERO CONSECUTIVO DEL CONTRATO:087

CONTRATO CELEBRADO POR :3 - CONSORCIO O UNIÓN TEMPORAL

NOMBRE DEL CONTRATISTA :UNION TEMPORAL ACUEDUCTO VM SAN ANTONIO 2015

NOMBRE DEL CONTRATANTE :PATRIMONIO AUTONOMO FIDECOMISO ASISTENCIA TECNICA-FINDETER,
ADMINISTRADOR POR LA FIDUCIARIA BOGOTA S.A.

VALOR CONTRATADO EN SMMLV :3199,03

PORCENTAJE DE PARTICIPACIÓN EN EL VALOR EJECUTADO EN CASO DE CONSORCIOS Y UNIONES TEMPORALES: 40%

SG FM CL PR - DESCRIPCIÓN

10 15 17 00 : SEMILLAS Y PLÁNTULAS DE HIERBA Y FORRAJE
10 15 18 00 : SEMILLAS Y PLÁNTULAS DE ESPECIAS
10 15 19 00 : SEMILLAS, BULBOS, PLÁNTULAS Y ESQUEJES DE FLORES
10 15 20 00 : SEMILLAS Y ESQUEJES DE ÁRBOLES Y ARBUSTOS
10 16 18 00 : PLANTAS SIN FLOR
10 17 15 00 : ABONOS ORGÁNICOS Y NUTRIENTES PARA PLANTAS
10 16 15 00 : ÁRBOLES Y ARBUSTOS
10 16 16 00 : PLANTAS FLORALES
11 11 15 00 : BARRO Y TIERRA
11 11 17 00 : ARENA
11 11 16 00 : PIEDRA
11 11 18 00 : ARCILLAS
11 12 16 00 : MADERA
11 12 17 00 : PRODUCTOS SECUNDARIOS DE LA EXPLOTACIÓN FORESTAL
11 12 20 00 : PRODUCTOS DE MADERA DISEÑADOS
11 14 16 00 : DESECHOS NO METÁLICOS Y CHATARRA
11 19 16 00 : CHATARRA
11 19 17 00 : VIRUTAS
15 10 15 00 : PETRÓLEO Y DESTILADOS
20 11 17 00 : ACCESORIOS DE PERFORACIÓN Y EXPLOTACIÓN
20 12 11 00 : EQUIPO PARA CEMENTAR
20 12 14 00 : HERRAMIENTAS Y EQUIPO DE TERMINACIÓN
20 12 15 00 : HERRAMIENTAS CONVENCIONALES DE PERFORACIÓN
20 12 20 00 : EQUIPO DE PRUEBA Y ACCESORIOS
20 12 28 00 : EQUIPO Y PLATAFORMAS DE REACONDICIONAMIENTO Y PERFORACIÓN
20 12 30 00 : EQUIPO MULTILATERAL
20 14 10 00 : EQUIPO DE CABEZA DE POZO
20 14 13 00 : ANCLAS Y BOMBAS DE CHORRO DE BARRENAS HACIA ABAJO
20 14 29 00 : TANQUES Y RECIPIENTES ALMACENADORES
21 10 15 00 : MAQUINARIA AGRÍCOLA PARA PREPARACIÓN DEL SUELO
21 10 22 00 : MAQUINARIA Y EQUIPO PARA SILVICULTURA
22 10 15 00 : MAQUINARIA PARA TRABAJO DE DESMONTE
22 10 16 00 : EQUIPO DE PAVIMENTACIÓN
22 10 17 00 : COMPONENTES DE EQUIPO PESADO
22 10 18 00 : GRÚAS DE ELEVACIÓN
22 10 19 00 : MAQUINARIA Y ACCESORIOS DE CONSTRUCCIÓN DE EDIFICIOS

***** CONTINUA *****



Cámara de Comercio
del Huila

**CAMARA DE COMERCIO DEL HUILA
MANRIQUE SAAVEDRA CARLOS**

Fecha expedición: 2022/03/01 - 16:04:20 **** Recibo No. S001090640 **** Num. Operación. 99-USUPUBXX-20220301-0199

*** EXPEDIDO A TRAVES DEL SISTEMA VIRTUAL S.I.I. ***

22 10 20 00 : EQUIPO Y MAQUINARIA DE DEMOLICIÓN DE EDIFICIOS
20 12 27 00 : MERCANCÍA TUBULAR PARA CAMPO PETROLERO
23 10 15 00 : MAQUINARIA PARA TRABAJAR MADERA, PIEDRA, CERÁMICA Y SIMILARES
23 23 12 00 : SIERRAS CIRCULARES Y ACCESORIOS
23 27 18 00 : SUMINISTROS PARA SOLDAR, SOLDADURA FUERTE Y SOLDADURA DÉBIL
24 10 15 00 : CAMIONES INDUSTRIALES
24 10 17 00 : TRANSPORTADORES Y ACCESORIOS
24 11 15 00 : BOLSAS
24 11 18 00 : TANQUES Y CILINDROS Y SUS ACCESORIOS
25 10 15 00 : VEHÍCULOS DE PASAJEROS
25 10 21 00 : CAMIONES TRACTORES
25 19 15 00 : SISTEMAS Y EQUIPO DE APOYO PARA TRANSPORTE AÉREO
25 19 17 00 : EQUIPO PARA EL MANTENIMIENTO DE VEHÍCULO
26 12 15 00 : ALAMBRE ELÉCTRICO
26 12 16 00 : CABLES ELÉCTRICOS Y ACCESORIOS
26 11 18 00 : COMPONENTES DE LA TRANSMISIÓN
27 11 16 00 : HERRAMIENTAS DE PERFILAR
27 11 22 00 : HERRAMIENTAS DE ALBAÑILERÍA Y CONCRETO
27 11 27 00 : HERRAMIENTAS MECÁNICAS
27 11 30 00 : CEPILLOS
27 11 32 00 : JUEGOS DE HERRAMIENTAS
27 12 17 00 : ACCESORIOS DE TUBERÍA Y MANGA HIDRÁULICA
27 12 18 00 : HERRAMIENTAS HIDRÁULICAS
30 10 23 00 : PERFILES
30 10 24 00 : VARILLAS
30 11 15 00 : CONCRETO Y MORTEROS
30 11 16 00 : CEMENTO Y CAL
30 11 17 00 : YESOS
30 11 18 00 : AGREGADOS
30 11 19 00 : ELEMENTOS PARA REFORZAR CONCRETO
30 12 15 00 : DERIVADOS BITUMINOSOS
30 12 16 00 : ASFALTOS
30 12 17 00 : MATERIALES DE CONSTRUCCIÓN DE CAMINOS Y CARRILERAS
30 12 18 00 : MATERIALES DE ARQUITECTURA PAISAJÍSTICA
30 12 19 00 : MATERIALES PARA ESTABILIZACIÓN Y REFUERZO DE SUELOS
30 13 15 00 : BLOQUES
30 13 16 00 : LADRILLOS
30 15 19 00 : MATERIALES Y PRODUCTOS PARA ACABADOS
30 15 21 00 : SUPERFICIE
30 16 17 00 : SUELOS
30 16 20 00 : MOLDURAS Y CARPINTERÍA
30 18 15 00 : PORCELANA SANITARIA
30 18 17 00 : GRIFOS
30 18 18 00 : CABEZAS, CHORROS Y PARTES Y ACCESORIOS DE GRIFOS Y DUCHAS
30 19 15 00 : ESCALERAS Y ANDAMIOS
30 19 16 00 : ESCALERAS Y ACCESORIOS DE ANDAMIAJE
30 19 17 00 : COBERTIZOS Y REMOLQUES DE CONSTRUCCIÓN
30 19 18 00 : EQUIPOS Y MATERIALES PARA CONSTRUCCIONES TEMPORALES Y APOYO AL MANTENIM...
30 26 54 00 : LÁMINAS DE HIERRO
31 15 22 00 : ALAMBRES NO ELÉCTRICOS DE HIERRO Y ACERO
31 16 23 00 : FERRETERÍA DE MONTAJE
31 16 28 00 : FERRETERÍA EN GENERAL

***** CONTINUA *****



Cámara de Comercio
del Huila

**CAMARA DE COMERCIO DEL HUILA
MANRIQUE SAAVEDRA CARLOS**

Fecha expedición: 2022/03/01 - 16:04:20 **** Recibo No. S001090640 **** Num. Operación. 99-USUPUBXX-20220301-0199

*** EXPEDIDO A TRAVES DEL SISTEMA VIRTUAL S.I.I. ***

31 35 12 00 : CONJUNTOS DE TUBERÍA SOLDADA O SOLDADA CON LATÓN
32 10 15 00 : CONJUNTOS DE CIRCUITOS Y COMPONENTES DE RADIOFRECUENCIA (RF)
39 12 18 00 : INSTALACIONES DE EDIFICIOS INTELIGENTES - IBI
40 14 16 00 : VÁLVULAS
40 14 17 00 : MATERIAL DE FERRETERÍA Y ACCESORIOS
40 15 15 00 : BOMBAS
40 15 17 00 : PIEZAS Y ACCESORIOS DE BOMBA
40 17 16 00 : TUBOS Y TUBERÍAS INDUSTRIALES
40 18 30 00 : TUBERÍAS DE CAUCHO Y PLÁSTICO
40 17 17 00 : ADAPTADORES DE TUBOS
40 17 20 00 : DEFLECTORES PARA TUBOS
40 17 22 00 : BRIDAS CIEGAS PARA TUBOS
40 17 24 00 : TAPAS PARA TUBOS
40 17 25 00 : CONECTORES DE TUBOS
40 17 27 00 : CRUCES DE TUBOS
40 17 28 00 : CODOS DE TUBOS
40 17 29 00 : UNIONES DE EXTENSIÓN DE TUBOS
40 17 35 00 : TAPONES PARA TUBOS
40 17 36 00 : ACOPLAMIENTOS REDUCTORES PARA TUBOS
40 17 34 00 : BRIDAS DE PLATO
40 17 37 00 : BRIDAS REDUCTORAS PARA TUBOS
40 17 38 00 : ABRAZADERAS DE REPARACIÓN PARA TUBOS
40 17 39 00 : DISCO DE RUPTURA PARA TUBOS
40 17 40 00 : BRIDA DESLIZANTE PARA TUBOS
40 17 43 00 : ESPACIADORES PARA TUBOS
40 17 46 00 : T PARA TUBOS
40 17 47 00 : BRIDA ROSCADA PARA TUBOS
40 17 49 00 : UNIONES PARA TUBOS
40 17 52 00 : Y DE CONEXIÓN PARA TUBOS
40 18 31 00 : ACCESORIOS DE TUBOS
41 11 16 00 : INSTRUMENTOS DE MEDIDA DE LONGITUD, ESPESOR O DISTANCIA
42 23 15 00 : SUMINISTROS Y EQUIPO DE ALIMENTACIÓN ENTERAL
60 12 11 00 : LIENZOS, PELÍCULAS, TABLEROS Y PAPELES DE ARTISTA
60 14 13 00 : SISTEMAS DE CONSTRUCCIÓN Y BLOQUES INFANTILES
70 13 15 00 : PROTECCIÓN DEL TERRENO Y DEL SUELO
70 17 17 00 : RIEGO
71 10 16 00 : SERVICIOS MINEROS DE PERFORACIÓN Y VOLADURA
71 10 17 00 : EXTRACCIÓN
71 12 11 00 : SERVICIOS DE TUBERÍA ADUJADA
71 12 15 00 : SERVICIOS DE MEDIDA DE PERFORACIÓN
71 12 25 00 : SERVICIOS DE CONTROL DE GAS O AGUA
72 10 15 00 : SERVICIOS DE APOYO PARA LA CONSTRUCCIÓN
72 10 21 00 : CONTROL DE PLAGAS
72 10 29 00 : SERVICIOS DE MANTENIMIENTO Y REPARACIÓN DE INSTALACIONES
72 10 33 00 : SERVICIOS DE MANTENIMIENTO Y REPARACIÓN DE INFRAESTRUCTURA
72 11 10 00 : SERVICIOS DE CONSTRUCCIÓN DE UNIDADES UNIFAMILIARES
72 12 11 00 : SERVICIOS DE CONSTRUCCIÓN DE EDIFICIOS COMERCIALES Y DE OFICINA
72 12 12 00 : SERVICIOS DE CONSTRUCCIÓN DE EDIFICIOS AGRÍCOLAS
72 12 14 00 : SERVICIOS DE CONSTRUCCIÓN DE EDIFICIOS PÚBLICOS ESPECIALIZADOS
72 12 15 00 : SERVICIOS DE CONSTRUCCIÓN DE PLANTAS INDUSTRIALES
72 14 10 00 : SERVICIOS DE CONSTRUCCIÓN DE AUTOPISTAS Y CARRETERAS
72 14 11 00 : SERVICIOS DE CONSTRUCCIÓN Y REVESTIMIENTO Y PAVIMENTACIÓN DE INFRAEST...

***** CONTINUA *****



Cámara de Comercio
del Huila

**CAMARA DE COMERCIO DEL HUILA
MANRIQUE SAAVEDRA CARLOS**

Fecha expedición: 2022/03/01 - 16:04:20 **** Recibo No. S001090640 **** Num. Operación. 99-USUPUBXX-20220301-0199

*** EXPEDIDO A TRAVES DEL SISTEMA VIRTUAL S.I.I. ***

72 14 12 00 : SERVICIOS DE CONSTRUCCIÓN MARINA
72 14 14 00 : SERVICIOS DE CONSTRUCCIÓN Y REPARACIÓN DE FACILIDADES DE DETENCIÓN
72 14 15 00 : SERVICIOS DE PREPARACIÓN DE TIERRAS
72 14 17 00 : SERVICIOS DE ALQUILER O ARRENDAMIENTO DE EQUIPO Y MAQUINARIA DE CONSTRU...
72 15 11 00 : SERVICIOS DE CONSTRUCCIÓN DE PLOMERÍA
72 15 14 00 : SERVICIOS DE CONSTRUCCIÓN DE RECUBRIMIENTOS DE MUROS
72 15 18 00 : SERVICIOS DE MANTENIMIENTO Y REPARACIÓN DE INSTALACIÓN DE MÁQUINAS
72 15 19 00 : SERVICIOS DE ALBAÑILERÍA Y MAMPOSTERÍA
72 15 27 00 : SERVICIOS DE INSTALACIÓN Y REPARACIÓN DE CONCRETO
72 15 29 00 : SERVICIOS DE MONTAJE DE ACERO ESTRUCTURAL
72 15 39 00 : SERVICIO DE PREPARACIÓN DE OBRAS DE CONSTRUCCIÓN
73 15 21 00 : SERVICIOS DE MANTENIMIENTO Y REPARACIÓN DE EQUIPO DE MANUFACTURA
76 12 17 00 : TRATAMIENTO DE DESECHOS LÍQUIDOS
76 10 15 00 : DESINFECCIÓN
76 12 21 00 : SERVICIOS DE MEZCLA DE DESECHOS A COMBUSTIBLE
77 10 16 00 : PLANEACIÓN AMBIENTAL
77 10 17 00 : SERVICIOS DE ASESORÍA AMBIENTAL
77 10 18 00 : AUDITORÍA AMBIENTAL
77 10 19 00 : SERVICIOS DE INVESTIGACIÓN DE CONTAMINACIÓN
77 10 20 00 : SERVICIOS DE REPORTE AMBIENTAL
77 11 15 00 : SERVICIOS DE SEGURIDAD AMBIENTAL
77 12 17 00 : CONTAMINACIÓN DEL AGUA
77 13 17 00 : CONTAMINACIÓN DE SUSTANCIAS TÓXICAS
80 10 16 00 : GERENCIA DE PROYECTOS
81 10 15 00 : INGENIERÍA CIVIL Y ARQUITECTURA
81 10 27 00 : SERVICIOS DE DISEÑO E INGENIERÍA DE SISTEMAS INSTRUMENTADOS DE CONTROL
83 10 15 00 : SERVICIOS DE ACUEDUCTO Y ALCANTARILLADO
83 10 18 00 : SERVICIOS ELÉCTRICOS
83 10 19 00 : CONSERVACIÓN DE ENERGÍA
93 15 15 00 : ADMINISTRACIÓN PÚBLICA
95 10 15 00 : LOTES RESIDENCIALES
95 10 16 00 : LOTES COMERCIALES
95 10 17 00 : LOTES INDUSTRIALES
95 10 18 00 : LOTES DE TERRENOS GUBERNAMENTALES
95 10 19 00 : TIERRAS AGRÍCOLAS
95 11 16 00 : VÍAS DE TRÁFICO ABIERTO
95 12 16 00 : EDIFICIOS Y ESTRUCTURAS DE TRANSPORTE
95 12 17 00 : EDIFICIOS Y ESTRUCTURAS PÚBLICOS
95 12 19 00 : EDIFICIOS Y ESTRUCTURAS EDUCACIONALES Y DE ADMINISTRACIÓN
95 12 24 00 : EDIFICIOS Y ESTRUCTURAS INDUSTRIALES

EXPERIENCIA No.84 :

NÚMERO CONSECUTIVO DEL CONTRATO:088

CONTRATO CELEBRADO POR :3 - CONSORCIO O UNIÓN TEMPORAL

NOMBRE DEL CONTRATISTA :CONSORCIO GRUPO 1 INTRA 2017

NOMBRE DEL CONTRATANTE :FONDO NACIONAL DE PROYECTOS FONADE

VALOR CONTRATADO EN SMMLV :6193,62

PORCENTAJE DE PARTICIPACIÓN EN EL VALOR EJECUTADO EN CASO DE CONSORCIOS Y UNIONES TEMPORALES: 77%

SG FM CL PR - DESCRIPCIÓN

11 12 17 00 : PRODUCTOS SECUNDARIOS DE LA EXPLOTACIÓN FORESTAL
11 12 18 00 : FIBRAS DE PLANTAS

***** CONTINUA *****



Cámara de Comercio
del Huila

**CAMARA DE COMERCIO DEL HUILA
MANRIQUE SAAVEDRA CARLOS**

Fecha expedición: 2022/03/01 - 16:04:20 **** Recibo No. S001090640 **** Num. Operación. 99-USUPUBXX-20220301-0199

*** EXPEDIDO A TRAVES DEL SISTEMA VIRTUAL S.I.I. ***

11 15 15 00 : FIBRAS
11 15 16 00 : HEBRAS
11 15 17 00 : HILOS
11 16 21 00 : TEJIDOS O TELAS ESPECIALES
11 16 24 00 : GUATA
11 19 16 00 : CHATARRA
20 10 15 00 : EQUIPO DE CORTE
20 10 17 00 : TRITURADORAS, QUEBRANTADORAS Y AMOLADORES
20 10 23 00 : VEHICULOS DE SERVICIO DE MINERÍA SUBTERRÁNEA
20 12 14 00 : HERRAMIENTAS Y EQUIPO DE TERMINACIÓN
24 10 17 00 : TRANSPORTADORES Y ACCESORIOS
24 10 18 00 : EQUIPO PARA MUELLES
24 10 19 00 : EQUIPO PARA MANEJO DE CANECAS
25 10 15 00 : VEHÍCULOS DE PASAJEROS
25 10 16 00 : VEHÍCULOS DE TRANSPORTE DE PRODUCTOS Y MATERIALES
25 10 17 00 : VEHÍCULOS DE PROTECCIÓN Y SALVAMENTO
25 10 19 00 : VEHÍCULOS ESPECIALIZADOS O DE RECREO
27 11 17 00 : LLAVES INGLESAS Y GUÍAS
30 10 15 00 : ÁNGULOS
30 10 17 00 : VIGAS
30 10 18 00 : CONDUCTOS
30 10 20 00 : HOJA
30 10 22 00 : PLANCHA
30 10 23 00 : PERFILES
30 10 24 00 : VARILLAS
30 10 28 00 : PILOTAJE
30 10 29 00 : PILARES
30 10 31 00 : RIELES
30 10 32 00 : ENREJADO
30 10 36 00 : PRODUCTOS ESTRUCTURALES
30 10 37 00 : TRENZA
30 10 38 00 : FIBRAS Y FILAMENTOS MECÁNICOS
30 10 39 00 : EJES
30 11 15 00 : CONCRETO Y MORTEROS
30 11 17 00 : YESOS
30 11 18 00 : AGREGADOS
30 11 19 00 : ELEMENTOS PARA REFORZAR CONCRETO
30 12 15 00 : DERIVADOS BITUMINOSOS
30 12 16 00 : ASFALTOS
30 12 17 00 : MATERIALES DE CONSTRUCCIÓN DE CAMINOS Y CARRILERAS
30 12 18 00 : MATERIALES DE ARQUITECTURA PAISAJÍSTICA
30 12 19 00 : MATERIALES PARA ESTABILIZACIÓN Y REFUERZO DE SUELOS
30 13 15 00 : BLOQUES
30 13 16 00 : LADRILLOS
30 13 17 00 : AZULEJOS Y BALDOSAS
30 15 20 00 : CERCADO
30 16 15 00 : MATERIALES PARA ACABADOS DE PAREDES
30 16 16 00 : MATERIALES PARA TECHOS
30 16 17 00 : SUELOS
30 16 19 00 : MOLDEADO Y CARPINTERÍA MECÁNICA
30 16 20 00 : MOLDURAS Y CARPINTERÍA
30 16 21 00 : LAMINADOS INTERIORES

***** CONTINUA *****



Cámara de Comercio
del Huila

**CAMARA DE COMERCIO DEL HUILA
MANRIQUE SAAVEDRA CARLOS**

Fecha expedición: 2022/03/01 - 16:04:20 **** Recibo No. S001090640 **** Num. Operación. 99-USUPUBXX-20220301-0199

*** EXPEDIDO A TRAVES DEL SISTEMA VIRTUAL S.I.I. ***

30 16 22 00 : MOSTRADORES
30 16 23 00 : ACCESORIOS PARA GABINETES
30 16 24 00 : MUROS DIVISORIOS
30 17 15 00 : PUERTAS
30 17 16 00 : VENTANAS
30 17 17 00 : PRODUCTOS DE CRISTAL
30 17 18 00 : CLARABOYAS
30 17 19 00 : MARCOS DE VENTANAS
30 17 20 00 : PUERTAS
30 17 21 00 : PUERTAS PARA GARAJE Y OPERADORES
30 18 15 00 : PORCELANA SANITARIA
30 18 16 00 : INSTALACIONES RESIDENCIALES NO SANITARIAS
30 18 17 00 : GRIFOS
30 18 18 00 : CABEZAS, CHORROS Y PARTES Y ACCESORIOS DE GRIFOS Y DUCHAS
30 19 15 00 : ESCALERAS Y ANDAMIOS
30 19 16 00 : ESCALERAS Y ACCESORIOS DE ANDAMIAJE
30 19 17 00 : COBERTIZOS Y REMOLQUES DE CONSTRUCCIÓN
30 19 18 00 : EQUIPOS Y MATERIALES PARA CONSTRUCCIONES TEMPORALES Y APOYO AL MANTENIM...
30 24 15 00 : COMPONENTES DE CONSOLIDACIÓN DE ESTRUCTURAS PORTÁTILES
30 24 16 00 : COMPONENTES ESTRUCTURALES DE TRIBUNAS, GRADAS Y ESCALERA
30 24 17 00 : COMPONENTES SOPORTE Y COBERTURA DE TIENDAS, CARPAS Y ESTRUCTURAS DE MEM...
30 25 15 00 : ESTRUCTURAS DE SOPORTE DE TECHOS BAJO TIERRA
30 26 24 00 : LINGOTES, BANDAS, PALANQUILLAS Y ALAMBRES DE COBRE
30 26 25 00 : BARRAS DE BRONCE
30 26 26 00 : LÁMINAS DE BRONCE
30 26 27 00 : LINGOTES, BANDAS, PALANQUILLAS Y ALAMBRES DE BRONCE
30 26 28 00 : BARRAS Y LÁMINAS DE ZINC
30 26 29 00 : LINGOTES, BANDAS, PALANQUILLAS Y ALAMBRES DE ZINC
30 26 30 00 : BARRAS DE ESTAÑO
30 26 46 00 : LÁMINAS DE ACERO INOXIDABLE
11 11 15 00 : BARRO Y TIERRA
11 11 16 00 : PIEDRA
11 11 17 00 : ARENA
30 26 47 00 : ALAMBRE DE ACERO INOXIDABLE
30 26 48 00 : BANDAS DE ACERO INOXIDABLE
30 26 49 00 : BARRAS DE ALUMINIO
30 26 50 00 : LÁMINAS DE ALUMINIO
30 26 51 00 : ALAMBRE DE ALUMINIO
30 26 55 00 : LINGOTES, BANDAS, PALANQUILLAS Y ALAMBRES DE HIERRO
30 26 56 00 : BARRAS Y LÁMINAS DE ALEACIONES FERROSAS
30 26 57 00 : LINGOTES, BANDAS, PALANQUILLAS Y ALAMBRES DE ALEACIONES FERROSAS
30 26 58 00 : BARRAS Y LÁMINAS PLÁSTICAS
30 26 59 00 : ALAMBRE Y BANDAS DE PLÁSTICO
30 26 60 00 : BARRAS DE METALES PRECIOSOS Y METALES ESPECIALES
30 26 61 00 : LÁMINAS DE METALES PRECIOSOS Y METALES ESPECIALES
31 13 23 00 : FORJAS DE ALUMINIO
31 13 24 00 : FORJAS DE ALEACIONES NO FERROSAS
31 13 25 00 : FORJAS DE ALEACIONES FERROSAS
31 13 26 00 : FORJAS DE ACERO INOXIDABLE
31 13 27 00 : FORJAS DE HIERRO
31 16 15 00 : TORNILLOS
31 16 16 00 : PERNOS

***** CONTINUA *****



Cámara de Comercio
del Huila

**CAMARA DE COMERCIO DEL HUILA
MANRIQUE SAAVEDRA CARLOS**

Fecha expedición: 2022/03/01 - 16:04:21 **** Recibo No. S001090640 **** Num. Operación. 99-USUPUBXX-20220301-0199

*** EXPEDIDO A TRAVES DEL SISTEMA VIRTUAL S.I.I. ***

31 16 17 00 : TUERCAS
31 16 18 00 : ARANDELAS
31 16 19 00 : MUELLES
31 16 20 00 : CLAVOS
31 16 21 00 : ANCLAS
31 16 22 00 : REMACHES
31 16 24 00 : FIJADORES VARIOS
31 16 26 00 : GANCHOS
31 16 27 00 : ROLDANAS PIVOTANTES Y RUEDAS
31 16 28 00 : FERRETERÍA EN GENERAL
31 16 29 00 : MORDAZAS
31 16 30 00 : EMBRAGUES
31 16 31 00 : CONECTORES
40 17 46 00 : T PARA TUBOS
40 17 47 00 : BRIDA ROSCADA PARA TUBOS
40 17 48 00 : BRIDAS DE INODORO PARA TUBOS
40 17 49 00 : UNIONES PARA TUBOS
40 17 50 00 : BRIDAS CUELLO PARA TUBOS
40 17 51 00 : BRIDA ENCAJADA POR SOLDADURA
40 17 52 00 : Y DE CONEXIÓN PARA TUBOS
40 17 53 00 : ACCESORIOS Y BRIDAS ESPECIALIZADOS PARA TUBOS
40 18 15 00 : TUBOS DE COBRE SOLDADOS
40 18 16 00 : TUBOS DE LATÓN SOLDADOS
40 18 17 00 : TUBOS DE ALUMINIO SOLDADOS
40 18 18 00 : TUBOS DE ACERO SOLDADOS
40 18 19 00 : TUBOS DE ACERO INOXIDABLE SOLDADOS
40 18 20 00 : TUBOS DE COBRE SIN UNIONES
40 18 21 00 : TUBOS DE LATÓN SIN UNIONES
40 18 22 00 : TUBOS DE ALUMINIO SIN UNIONES
40 18 23 00 : TUBOS DE ACERO SIN UNIONES
40 18 24 00 : TUBOS DE ACERO INOXIDABLE SIN UNIONES
40 18 25 00 : TUBOS DE COBRE EXTRUIDOS
40 18 26 00 : TUBOS DE LATÓN EXTRUIDOS
40 18 27 00 : TUBOS DE ALUMINIO EXTRUIDOS
40 18 28 00 : TUBOS DE ACERO EXTRUIDOS
40 18 29 00 : TUBOS DE ACERO INOXIDABLE EXTRUIDOS
40 18 30 00 : TUBERÍAS DE CAUCHO Y PLÁSTICO
40 18 31 00 : ACCESORIOS DE TUBOS
95 11 15 00 : VÍAS DE TRÁFICO LIMITADO
95 11 16 00 : VÍAS DE TRÁFICO ABIERTO
80 14 17 00 : DISTRIBUCIÓN
83 11 15 00 : COMUNICACIONES TELEFÓNICAS LOCALES Y DE LARGA DISTANCIA
84 13 15 00 : SERVICIOS DE SEGUROS PARA ESTRUCTURAS Y PROPIEDADES Y POSESIONES
84 13 16 00 : SEGUROS DE VIDA, SALUD Y ACCIDENTES
81 16 17 00 : SERVICIOS DE TELECOMUNICACIONES
81 10 15 00 : INGENIERÍA CIVIL Y ARQUITECTURA
93 15 15 00 : ADMINISTRACIÓN PÚBLICA
84 12 17 00 : ASESORÍA DE INVERSIONES
84 12 18 00 : SERVICIOS DE MERCADOS DE TÍTULOS VALORES Y COMMODITIES
80 10 16 00 : GERENCIA DE PROYECTOS
55 12 17 00 : SEÑALIZACIÓN
72 14 10 00 : SERVICIOS DE CONSTRUCCIÓN DE AUTOPISTAS Y CARRETERAS

***** CONTINUA *****



Cámara de Comercio
del Huila

**CAMARA DE COMERCIO DEL HUILA
MANRIQUE SAAVEDRA CARLOS**

Fecha expedición: 2022/03/01 - 16:04:21 **** Recibo No. S001090640 **** Num. Operación. 99-USUPUBXX-20220301-0199

*** EXPEDIDO A TRAVES DEL SISTEMA VIRTUAL S.I.I. ***

43 21 15 00 : COMPUTADORES
15 10 15 00 : PETRÓLEO Y DESTILADOS
15 10 18 00 : COMBUSTIBLES O BIO - COMBUSTIBLES L?QUIDOS BASADOS EN PLANTAS
72 10 15 00 : SERVICIOS DE APOYO PARA LA CONSTRUCCIÓN
76 11 15 00 : SERVICIOS DE LIMPIEZA Y MANTENIMIENTO DE EDIFICIOS GENERALES Y DE OFICINAS
73 15 19 00 : SERVICIOS A LA INDUSTRIA DE IMPRESIÓN
72 15 39 00 : SERVICIO DE PREPARACIÓN DE OBRAS DE CONSTRUCCIÓN
72 15 42 00 : SERVICIOS DE MANTENIMIENTO Y REPARACIÓN DE INSTALACIÓN DE INSTRUMENTA...
72 10 29 00 : SERVICIOS DE MANTENIMIENTO Y REPARACIÓN DE INSTALACIONES
72 12 11 00 : SERVICIOS DE CONSTRUCCIÓN DE EDIFICIOS COMERCIALES Y DE OFICINA
72 15 36 00 : SERVICIOS DE TERMINADO INTERIOR, DOTACIÓN Y REMODELACIÓN
40 17 15 00 : TUBOS Y TUBERÍAS COMERCIALES
72 15 15 00 : SERVICIOS DE SISTEMAS ELÉCTRICOS
72 15 25 00 : SERVICIOS DE INSTALACIÓN DE PISOS
93 14 17 00 : CULTURA
72 14 11 00 : SERVICIOS DE CONSTRUCCIÓN Y REVESTIMIENTO Y PAVIMENTACIÓN DE INFRAEST...
80 11 16 00 : SERVICIOS DE PERSONAL TEMPORAL
77 10 16 00 : PLANEACIÓN AMBIENTAL
72 15 13 00 : SERVICIOS DE PINTURA E INSTALACIÓN DE PAPEL DE COLGADURA
72 15 14 00 : SERVICIOS DE CONSTRUCCIÓN DE RECUBRIMIENTOS DE MUROS
72 15 20 00 : SERVICIOS DE PAÑETADO Y DRYWALL
72 15 23 00 : SERVICIOS DE CARPINTERÍA
72 15 24 00 : SERVICIOS DE MONTAJE E INSTALACIÓN DE VENTANAS Y PUERTAS
72 15 26 00 : SERVICIOS DE TECHADO Y PAREDES EXTERNAS Y LÁMINAS DE METAL
72 15 30 00 : SERVICIOS DE VIDRIOS Y VENTANERÍA
72 15 31 00 : SERVICIOS DE CONSTRUCCIÓN DE FACILIDADES ATLÉTICAS Y RECREATIVAS
72 15 32 00 : SERVICIOS DE RECUBRIMIENTO, IMPERMEABILIZACIÓN PROTECCIÓN CONTRA CLIM...
72 10 33 00 : SERVICIOS DE MANTENIMIENTO Y REPARACIÓN DE INFRAESTRUCTURA
83 10 15 00 : SERVICIOS DE ACUEDUCTO Y ALCANTARILLADO
70 17 17 00 : RIEGO
70 17 18 00 : SERVICIOS DE DRENAJE
95 12 23 00 : EDIFICIOS Y ESTRUCTURAS DE SALUD Y DEPORTIVAS
72 14 13 00 : SERVICIO DE CONSTRUCCIÓN DE FACILIDADES ATLÉTICAS Y RECREATIVAS
60 14 13 00 : SISTEMAS DE CONSTRUCCIÓN Y BLOQUES INFANTILES
95 12 19 00 : EDIFICIOS Y ESTRUCTURAS EDUCACIONALES Y DE ADMINISTRACIÓN
81 10 22 00 : INGENIERÍA DE TRANSPORTE
22 10 16 00 : EQUIPO DE PAVIMENTACIÓN

EXPERIENCIA No.85 :

NÚMERO CONSECUTIVO DEL CONTRATO:089

CONTRATO CELEBRADO POR :1 - EL PROPONENTE

NOMBRE DEL CONTRATISTA :MANRIQUE SAAVEDRA CARLOS

NOMBRE DEL CONTRATANTE :MUNICIPIO DE ALPUJARRA

VALOR CONTRATADO EN SMMLV :41,67

SG FM CL PR - DESCRIPCIÓN

73 15 19 00 : SERVICIOS A LA INDUSTRIA DE IMPRESIÓN
76 11 15 00 : SERVICIOS DE LIMPIEZA Y MANTENIMIENTO DE EDIFICIOS GENERALES Y DE OFICINAS
72 14 10 00 : SERVICIOS DE CONSTRUCCIÓN DE AUTOPISTAS Y CARRETERAS
72 10 15 00 : SERVICIOS DE APOYO PARA LA CONSTRUCCIÓN
93 15 15 00 : ADMINISTRACIÓN PÚBLICA
95 11 16 00 : VÍAS DE TRÁFICO ABIERTO

***** CONTINUA *****



Cámara de Comercio
del Huila

**CAMARA DE COMERCIO DEL HUILA
MANRIQUE SAAVEDRA CARLOS**

Fecha expedición: 2022/03/01 - 16:04:21 **** Recibo No. S001090640 **** Num. Operación. 99-USUPUBXX-20220301-0199

*** EXPEDIDO A TRAVES DEL SISTEMA VIRTUAL S.I.I. ***

95 11 15 00 : VÍAS DE TRÁFICO LIMITADO
22 10 16 00 : EQUIPO DE PAVIMENTACIÓN
95 12 20 00 : EDIFICIOS Y ESTRUCTURAS HOSPITALARIAS
20 10 15 00 : EQUIPO DE CORTE
20 10 17 00 : TRITURADORAS, QUEBRANTADORAS Y AMOLADORES
20 10 23 00 : VEHÍCULOS DE SERVICIO DE MINERÍA SUBTERRÁNEA
20 12 14 00 : HERRAMIENTAS Y EQUIPO DE TERMINACIÓN
24 10 15 00 : CAMIONES INDUSTRIALES
24 10 16 00 : EQUIPO DE IZAJE Y ACCESORIOS
24 10 17 00 : TRANSPORTADORES Y ACCESORIOS
24 10 18 00 : EQUIPO PARA MUELLES
25 10 15 00 : VEHÍCULOS DE PASAJEROS
25 10 16 00 : VEHÍCULOS DE TRANSPORTE DE PRODUCTOS Y MATERIALES
25 10 17 00 : VEHÍCULOS DE PROTECCIÓN Y SALVAMENTO
25 10 19 00 : VEHÍCULOS ESPECIALIZADOS O DE RECREO
27 11 17 00 : LLAVES INGLESAS Y GUÍAS
11 12 16 00 : MADERA
11 12 17 00 : PRODUCTOS SECUNDARIOS DE LA EXPLOTACIÓN FORESTAL
11 12 18 00 : FIBRAS DE PLANTAS
11 15 15 00 : FIBRAS
11 15 16 00 : HEBRAS
11 15 17 00 : HILOS
11 16 21 00 : TEJIDOS O TELAS ESPECIALES
11 16 24 00 : GUATA
11 19 16 00 : CHATARRA
30 10 15 00 : ÁNGULOS
30 10 17 00 : VIGAS
30 10 18 00 : CONDUCTOS
30 10 20 00 : HOJA
30 10 22 00 : PLANCHA
30 10 23 00 : PERFILES
30 10 24 00 : VARILLAS
30 10 28 00 : PILOTAJE
30 10 29 00 : PILARES
30 10 31 00 : RIELES
30 10 32 00 : ENREJADO
30 10 36 00 : PRODUCTOS ESTRUCTURALES
30 10 37 00 : TRENZA
30 10 38 00 : FIBRAS Y FILAMENTOS MECÁNICOS
30 10 39 00 : EJES
30 11 15 00 : CONCRETO Y MORTEROS
30 11 16 00 : CEMENTO Y CAL
30 11 17 00 : YESOS
30 11 18 00 : AGREGADOS
30 11 19 00 : ELEMENTOS PARA REFORZAR CONCRETO
30 12 15 00 : DERIVADOS BITUMINOSOS
30 12 16 00 : ASFALTOS
30 12 17 00 : MATERIALES DE CONSTRUCCIÓN DE CAMINOS Y CARRILERAS
30 12 18 00 : MATERIALES DE ARQUITECTURA PAISAJÍSTICA
30 12 19 00 : MATERIALES PARA ESTABILIZACIÓN Y REFUERZO DE SUELOS
30 13 15 00 : BLOQUES
30 13 16 00 : LADRILLOS

***** CONTINUA *****



*** EXPEDIDO A TRAVES DEL SISTEMA VIRTUAL S.I.I. ***

30 13 17 00 : AZULEJOS Y BALDOSAS
30 15 20 00 : CERCADO
30 16 15 00 : MATERIALES PARA ACABADOS DE PAREDES
30 16 16 00 : MATERIALES PARA TECHOS
30 16 17 00 : SUELOS
30 16 18 00 : EBANISTERÍA
30 16 19 00 : MOLDEADO Y CARPINTERÍA MECÁNICA
30 16 20 00 : MOLDURAS Y CARPINTERÍA
30 16 21 00 : LAMINADOS INTERIORES
30 16 22 00 : MOSTRADORES
30 16 23 00 : ACCESORIOS PARA GABINETES
30 16 24 00 : MUROS DIVISORIOS
30 17 15 00 : PUERTAS
30 17 16 00 : VENTANAS
30 17 17 00 : PRODUCTOS DE CRISTAL
30 17 18 00 : CLARABOYAS
30 17 19 00 : MARCOS DE VENTANAS
30 17 20 00 : PUERTAS
30 17 21 00 : PUERTAS PARA GARAJE Y OPERADORES
30 18 15 00 : PORCELANA SANITARIA
30 18 16 00 : INSTALACIONES RESIDENCIALES NO SANITARIAS
30 18 17 00 : GRIFOS
30 18 18 00 : CABEZAS, CHORROS Y PARTES Y ACCESORIOS DE GRIFOS Y DUCHAS
30 19 15 00 : ESCALERAS Y ANDAMIOS
30 19 16 00 : ESCALERAS Y ACCESORIOS DE ANDAMIAJE
30 19 17 00 : COBERTIZOS Y REMOLQUES DE CONSTRUCCIÓN
30 19 18 00 : EQUIPOS Y MATERIALES PARA CONSTRUCCIONES TEMPORALES Y APOYO AL MANTENIM...
30 24 15 00 : COMPONENTES DE CONSOLIDACIÓN DE ESTRUCTURAS PORTÁTILES
30 24 16 00 : COMPONENTES ESTRUCTURALES DE TRIBUNAS, GRADAS Y ESCALERA
30 24 17 00 : COMPONENTES SOPORTE Y COBERTURA DE TIENDAS, CARPAS Y ESTRUCTURAS DE MEM...
30 25 15 00 : ESTRUCTURAS DE SOPORTE DE TECHOS BAJO TIERRA
30 26 24 00 : LINGOTES, BANDAS, PALANQUILLAS Y ALAMBRES DE COBRE
30 26 25 00 : BARRAS DE BRONCE
30 26 26 00 : LÁMINAS DE BRONCE
30 26 27 00 : LINGOTES, BANDAS, PALANQUILLAS Y ALAMBRES DE BRONCE
30 26 28 00 : BARRAS Y LÁMINAS DE ZINC
30 26 29 00 : LINGOTES, BANDAS, PALANQUILLAS Y ALAMBRES DE ZINC
30 26 30 00 : BARRAS DE ESTAÑO
30 26 46 00 : LÁMINAS DE ACERO INOXIDABLE
11 11 15 00 : BARRO Y TIERRA
11 11 16 00 : PIEDRA
11 11 17 00 : ARENA
30 26 47 00 : ALAMBRE DE ACERO INOXIDABLE
30 26 48 00 : BANDAS DE ACERO INOXIDABLE
30 26 49 00 : BARRAS DE ALUMINIO
30 26 50 00 : LÁMINAS DE ALUMINIO
30 26 51 00 : ALAMBRE DE ALUMINIO
30 26 56 00 : BARRAS Y LÁMINAS DE ALEACIONES FERROSAS
30 26 57 00 : LINGOTES, BANDAS, PALANQUILLAS Y ALAMBRES DE ALEACIONES FERROSAS
30 26 58 00 : BARRAS Y LÁMINAS PLÁSTICAS
30 26 59 00 : ALAMBRE Y BANDAS DE PLÁSTICO
30 26 60 00 : BARRAS DE METALES PRECIOSOS Y METALES ESPECIALES

***** CONTINUA *****



30 26 61 00 : LÁMINAS DE METALES PRECIOSOS Y METALES ESPECIALES
31 13 23 00 : FORJAS DE ALUMINIO
31 13 24 00 : FORJAS DE ALEACIONES NO FERROSAS
31 13 25 00 : FORJAS DE ALEACIONES FERROSAS
31 13 26 00 : FORJAS DE ACERO INOXIDABLE
31 13 27 00 : FORJAS DE HIERRO
31 16 15 00 : TORNILLOS
31 16 16 00 : PERNOS
31 16 17 00 : TUERCAS
31 16 18 00 : ARANDELAS
31 16 19 00 : MUELLES
31 16 20 00 : CLAVOS
31 16 21 00 : ANCLAS
31 16 22 00 : REMACHES
31 16 24 00 : FIJADORES VARIOS
31 16 26 00 : GANCHOS
31 16 27 00 : ROLDANAS PIVOTANTES Y RUEDAS
31 16 28 00 : FERRETERÍA EN GENERAL
31 16 29 00 : MORDAZAS
31 16 30 00 : EMBRAGUES
31 16 31 00 : CONECTORES
40 17 46 00 : T PARA TUBOS
40 17 47 00 : BRIDA ROSCADA PARA TUBOS
40 17 48 00 : BRIDAS DE INODORO PARA TUBOS
40 17 49 00 : UNIONES PARA TUBOS
40 17 50 00 : BRIDAS CUELLO PARA TUBOS
40 17 51 00 : BRIDA ENCAJADA POR SOLDADURA
40 17 52 00 : Y DE CONEXIÓN PARA TUBOS
40 18 15 00 : TUBOS DE COBRE SOLDADOS
40 18 16 00 : TUBOS DE LATÓN SOLDADOS
40 18 17 00 : TUBOS DE ALUMINIO SOLDADOS
40 18 21 00 : TUBOS DE LATÓN SIN UNIONES
40 18 23 00 : TUBOS DE ACERO SIN UNIONES
40 18 24 00 : TUBOS DE ACERO INOXIDABLE SIN UNIONES
40 18 25 00 : TUBOS DE COBRE EXTRUIDOS
40 18 26 00 : TUBOS DE LATÓN EXTRUIDOS
40 18 27 00 : TUBOS DE ALUMINIO EXTRUIDOS
40 18 28 00 : TUBOS DE ACERO EXTRUIDOS
40 18 29 00 : TUBOS DE ACERO INOXIDABLE EXTRUIDOS
40 18 30 00 : TUBERÍAS DE CAUCHO Y PLÁSTICO
40 18 31 00 : ACCESORIOS DE TUBOS
80 14 17 00 : DISTRIBUCIÓN
83 11 15 00 : COMUNICACIONES TELEFÓNICAS LOCALES Y DE LARGA DISTANCIA
84 13 15 00 : SERVICIOS DE SEGUROS PARA ESTRUCTURAS Y PROPIEDADES Y POSESIONES
84 13 16 00 : SEGUROS DE VIDA, SALUD Y ACCIDENTES
81 16 17 00 : SERVICIOS DE TELECOMUNICACIONES
81 10 15 00 : INGENIERÍA CIVIL Y ARQUITECTURA
84 12 17 00 : ASESORÍA DE INVERSIONES
84 12 18 00 : SERVICIOS DE MERCADOS DE TÍTULOS VALORES Y COMMODITIES
80 10 16 00 : GERENCIA DE PROYECTOS
55 12 17 00 : SEÑALIZACIÓN
43 21 15 00 : COMPUTADORES

***** CONTINUA *****



Cámara de Comercio
del Huila

**CAMARA DE COMERCIO DEL HUILA
MANRIQUE SAAVEDRA CARLOS**

Fecha expedición: 2022/03/01 - 16:04:21 **** Recibo No. S001090640 **** Num. Operación. 99-USUPUBXX-20220301-0199

*** EXPEDIDO A TRAVES DEL SISTEMA VIRTUAL S.I.I. ***

15 10 15 00 : PETRÓLEO Y DESTILADOS
15 10 18 00 : COMBUSTIBLES O BIO - COMBUSTIBLES L?QUIDOS BASADOS EN PLANTAS
40 17 15 00 : TUBOS Y TUBERÍAS COMERCIALES
80 11 16 00 : SERVICIOS DE PERSONAL TEMPORAL
60 14 13 00 : SISTEMAS DE CONSTRUCCIÓN Y BLOQUES INFANTILES
80 10 15 00 : SERVICIOS DE CONSULTORÍA DE NEGOCIOS Y ADMINISTRACIÓN CORPORATIVA

EXPERIENCIA No.86 :

NÚMERO CONSECUTIVO DEL CONTRATO:090

CONTRATO CELEBRADO POR :1 - EL PROPONENTE

NOMBRE DEL CONTRATISTA :MANRIQUE SAAVEDRA CARLOS

NOMBRE DEL CONTRATANTE :MUNICIPIO DE PALERMO

VALOR CONTRATADO EN SMMLV :26,16

SG FM CL PR - DESCRIPCIÓN

25 10 19 00 : VEHÍCULOS ESPECIALIZADOS O DE RECREO
27 11 17 00 : LLAVES INGLESAS Y GUÍAS
73 15 19 00 : SERVICIOS A LA INDUSTRIA DE IMPRESIÓN
76 11 15 00 :SERVICIOS DE LIMPIEZA Y MANTENIMIENTO DE EDIFICIOS GENERALES Y DE OFICINAS
72 14 10 00 : SERVICIOS DE CONSTRUCCIÓN DE AUTOPISTAS Y CARRETERAS
72 10 15 00 : SERVICIOS DE APOYO PARA LA CONSTRUCCIÓN
93 15 15 00 : ADMINISTRACIÓN PÚBLICA
95 11 16 00 : VÍAS DE TRÁFICO ABIERTO
95 11 15 00 : VÍAS DE TRÁFICO LIMITADO
72 15 20 00 : SERVICIOS DE PAÑETADO Y DRYWALL
72 15 23 00 : SERVICIOS DE CARPINTERÍA
72 15 24 00 : SERVICIOS DE MONTAJE E INSTALACIÓN DE VENTANAS Y PUERTAS
72 15 25 00 : SERVICIOS DE INSTALACIÓN DE PISOS
72 15 26 00 : SERVICIOS DE TECHADO Y PAREDES EXTERNAS Y LÁMINAS DE METAL
72 15 30 00 : SERVICIOS DE VIDRIOS Y VENTANERÍA
72 15 31 00 : SERVICIOS DE CONSTRUCCIÓN DE FACILIDADES ATLÉTICAS Y RECREATIVAS
72 15 32 00 : SERVICIOS DE RECUBRIMIENTO, IMPERMEABILIZACIÓN PROTECCIÓN CONTRA CLIM...
72 15 36 00 : SERVICIOS DE TERMINADO INTERIOR, DOTACIÓN Y REMODELACIÓN
72 15 42 00 : SERVICIOS DE MANTENIMIENTO Y REPARACIÓN DE INSTALACIÓN DE INSTRUMENTA...
70 17 17 00 : RIEGO
95 12 20 00 : EDIFICIOS Y ESTRUCTURAS HOSPITALARIAS
95 12 23 00 : EDIFICIOS Y ESTRUCTURAS DE SALUD Y DEPORTIVAS
11 12 16 00 : MADERA
11 12 17 00 : PRODUCTOS SECUNDARIOS DE LA EXPLOTACIÓN FORESTAL
11 12 18 00 : FIBRAS DE PLANTAS
11 15 16 00 : HEBRAS
11 15 17 00 : HILOS
11 16 21 00 : TEJIDOS O TELAS ESPECIALES
11 16 24 00 : GUATA
11 19 16 00 : CHATARRA
20 10 15 00 : EQUIPO DE CORTE
20 10 17 00 : TRITURADORAS, QUEBRANTADORAS Y AMOLADORES
20 10 23 00 : VEH?CULOS DE SERVICIO DE MINERÍA SUBTERRÁNEA
20 12 14 00 : HERRAMIENTAS Y EQUIPO DE TERMINACIÓN
24 10 15 00 : CAMIONES INDUSTRIALES
24 10 16 00 : EQUIPO DE IZAJE Y ACCESORIOS
24 10 17 00 : TRANSPORTADORES Y ACCESORIOS

***** CONTINUA *****



24 10 18 00 : EQUIPO PARA MUELLES
24 10 19 00 : EQUIPO PARA MANEJO DE CANECAS
25 10 15 00 : VEHÍCULOS DE PASAJEROS
25 10 16 00 : VEHÍCULOS DE TRANSPORTE DE PRODUCTOS Y MATERIALES
30 10 15 00 : ÁNGULOS
30 10 17 00 : VIGAS
30 10 18 00 : CONDUCTOS
30 10 20 00 : HOJA
30 10 22 00 : PLANCHA
30 10 23 00 : PERFILES
30 10 24 00 : VARILLAS
30 10 28 00 : PILOTAJE
30 10 29 00 : PILARES
30 10 31 00 : RIELES
30 10 32 00 : ENREJADO
30 10 36 00 : PRODUCTOS ESTRUCTURALES
30 10 37 00 : TRENZA
30 10 38 00 : FIBRAS Y FILAMENTOS MECÁNICOS
30 10 39 00 : EJES
30 11 15 00 : CONCRETO Y MORTEROS
30 11 16 00 : CEMENTO Y CAL
30 11 17 00 : YESOS
30 11 19 00 : ELEMENTOS PARA REFORZAR CONCRETO
30 12 15 00 : DERIVADOS BITUMINOSOS
30 12 16 00 : ASFALTOS
30 12 17 00 : MATERIALES DE CONSTRUCCIÓN DE CAMINOS Y CARRILERAS
30 12 18 00 : MATERIALES DE ARQUITECTURA PAISAJÍSTICA
30 12 19 00 : MATERIALES PARA ESTABILIZACIÓN Y REFUERZO DE SUELOS
30 13 15 00 : BLOQUES
30 13 16 00 : LADRILLOS
30 13 17 00 : AZULEJOS Y BALDOSAS
30 15 20 00 : CERCADO
30 16 15 00 : MATERIALES PARA ACABADOS DE PAREDES
30 16 18 00 : EBANISTERÍA
30 16 19 00 : MOLDEADO Y CARPINTERÍA MECÁNICA
30 16 20 00 : MOLDURAS Y CARPINTERÍA
30 16 21 00 : LAMINADOS INTERIORES
30 16 22 00 : MOSTRADORES
30 16 23 00 : ACCESORIOS PARA GABINETES
30 16 24 00 : MUROS DIVISORIOS
30 17 15 00 : PUERTAS
30 17 16 00 : VENTANAS
30 17 18 00 : CLARABOYAS
30 17 19 00 : MARCOS DE VENTANAS
30 17 20 00 : PUERTAS
30 17 21 00 : PUERTAS PARA GARAJE Y OPERADORES
30 18 15 00 : PORCELANA SANITARIA
30 18 16 00 : INSTALACIONES RESIDENCIALES NO SANITARIAS
30 18 17 00 : GRIFOS
30 19 15 00 : ESCALERAS Y ANDAMIOS
30 19 16 00 : ESCALERAS Y ACCESORIOS DE ANDAMIAJE
30 19 17 00 : COBERTIZOS Y REMOLQUES DE CONSTRUCCIÓN

***** CONTINUA *****



*** EXPEDIDO A TRAVES DEL SISTEMA VIRTUAL S.I.I. ***

30 19 18 00 : EQUIPOS Y MATERIALES PARA CONSTRUCCIONES TEMPORALES Y APOYO AL MANTENIM...
30 24 15 00 : COMPONENTES DE CONSOLIDACIÓN DE ESTRUCTURAS PORTÁTILES
30 24 16 00 : COMPONENTES ESTRUCTURALES DE TRIBUNAS, GRADAS Y ESCALERA
30 24 17 00 : COMPONENTES SOPORTE Y COBERTURA DE TIENDAS, CARPAS Y ESTRUCTURAS DE MEM...
30 25 15 00 : ESTRUCTURAS DE SOPORTE DE TECHOS BAJO TIERRA
30 26 24 00 : LINGOTES, BANDAS, PALANQUILLAS Y ALAMBRES DE COBRE
30 26 25 00 : BARRAS DE BRONCE
30 26 27 00 : LINGOTES, BANDAS, PALANQUILLAS Y ALAMBRES DE BRONCE
30 26 28 00 : BARRAS Y LÁMINAS DE ZINC
30 26 29 00 : LINGOTES, BANDAS, PALANQUILLAS Y ALAMBRES DE ZINC
30 26 30 00 : BARRAS DE ESTAÑO
30 26 46 00 : LÁMINAS DE ACERO INOXIDABLE
11 11 15 00 : BARRO Y TIERRA
11 11 16 00 : PIEDRA
11 11 17 00 : ARENA
30 26 47 00 : ALAMBRE DE ACERO INOXIDABLE
30 26 48 00 : BANDAS DE ACERO INOXIDABLE
30 26 49 00 : BARRAS DE ALUMINIO
30 26 50 00 : LÁMINAS DE ALUMINIO
30 26 51 00 : ALAMBRE DE ALUMINIO
30 26 55 00 : LINGOTES, BANDAS, PALANQUILLAS Y ALAMBRES DE HIERRO
30 26 56 00 : BARRAS Y LÁMINAS DE ALEACIONES FERROSAS
30 26 57 00 : LINGOTES, BANDAS, PALANQUILLAS Y ALAMBRES DE ALEACIONES FERROSAS
30 26 58 00 : BARRAS Y LÁMINAS PLÁSTICAS
30 26 59 00 : ALAMBRE Y BANDAS DE PLÁSTICO
30 26 60 00 : BARRAS DE METALES PRECIOSOS Y METALES ESPECIALES
30 26 61 00 : LÁMINAS DE METALES PRECIOSOS Y METALES ESPECIALES
31 13 23 00 : FORJAS DE ALUMINIO
31 13 24 00 : FORJAS DE ALEACIONES NO FERROSAS
31 13 25 00 : FORJAS DE ALEACIONES FERROSAS
31 13 26 00 : FORJAS DE ACERO INOXIDABLE
31 13 27 00 : FORJAS DE HIERRO
31 16 15 00 : TORNILLOS
31 16 16 00 : PERNOS
31 16 17 00 : TUERCAS
31 16 18 00 : ARANDELAS
31 16 19 00 : MUELLES
31 16 20 00 : CLAVOS
31 16 21 00 : ANCLAS
31 16 22 00 : REMACHES
31 16 24 00 : FIJADORES VARIOS
31 16 26 00 : GANCHOS
31 16 27 00 : ROLDANAS PIVOTANTES Y RUEDAS
31 16 28 00 : FERRETERÍA EN GENERAL
31 16 29 00 : MORDAZAS
31 16 30 00 : EMBRAGUES
31 16 31 00 : CONECTORES
40 17 46 00 : T PARA TUBOS
40 17 47 00 : BRIDA ROSCADA PARA TUBOS
40 17 48 00 : BRIDAS DE INODORO PARA TUBOS
40 17 49 00 : UNIONES PARA TUBOS
40 17 51 00 : BRIDA ENCAJADA POR SOLDADURA

***** CONTINUA *****



Cámara de Comercio
del Huila

**CAMARA DE COMERCIO DEL HUILA
MANRIQUE SAAVEDRA CARLOS**

Fecha expedición: 2022/03/01 - 16:04:21 **** Recibo No. S001090640 **** Num. Operación. 99-USUPUBXX-20220301-0199

*** EXPEDIDO A TRAVES DEL SISTEMA VIRTUAL S.I.I. ***

40 17 52 00 : Y DE CONEXIÓN PARA TUBOS
40 17 53 00 : ACCESORIOS Y BRIDAS ESPECIALIZADOS PARA TUBOS
40 18 15 00 : TUBOS DE COBRE SOLDADOS
40 18 16 00 : TUBOS DE LATÓN SOLDADOS
40 18 17 00 : TUBOS DE ALUMINIO SOLDADOS
40 18 19 00 : TUBOS DE ACERO INOXIDABLE SOLDADOS
40 18 20 00 : TUBOS DE COBRE SIN UNIONES
40 18 21 00 : TUBOS DE LATÓN SIN UNIONES
40 18 22 00 : TUBOS DE ALUMINIO SIN UNIONES
40 18 23 00 : TUBOS DE ACERO SIN UNIONES
40 18 24 00 : TUBOS DE ACERO INOXIDABLE SIN UNIONES
40 18 25 00 : TUBOS DE COBRE EXTRUIDOS
40 18 26 00 : TUBOS DE LATÓN EXTRUIDOS
40 18 27 00 : TUBOS DE ALUMINIO EXTRUIDOS
40 18 28 00 : TUBOS DE ACERO EXTRUIDOS
40 18 29 00 : TUBOS DE ACERO INOXIDABLE EXTRUIDOS
40 18 30 00 : TUBERÍAS DE CAUCHO Y PLÁSTICO
40 18 31 00 : ACCESORIOS DE TUBOS
80 14 17 00 : DISTRIBUCIÓN
83 11 15 00 : COMUNICACIONES TELEFÓNICAS LOCALES Y DE LARGA DISTANCIA
84 13 15 00 : SERVICIOS DE SEGUROS PARA ESTRUCTURAS Y PROPIEDADES Y POSESIONES
84 13 16 00 : SEGUROS DE VIDA, SALUD Y ACCIDENTES
81 16 17 00 : SERVICIOS DE TELECOMUNICACIONES
81 10 15 00 : INGENIERÍA CIVIL Y ARQUITECTURA
84 12 17 00 : ASESORÍA DE INVERSIONES
84 12 18 00 : SERVICIOS DE MERCADOS DE TÍTULOS VALORES Y COMMODITIES
80 10 16 00 : GERENCIA DE PROYECTOS
55 12 17 00 : SEÑALIZACIÓN
43 21 15 00 : COMPUTADORES
15 10 15 00 : PETRÓLEO Y DESTILADOS
15 10 18 00 : COMBUSTIBLES O BIO - COMBUSTIBLES LÍQUIDOS BASADOS EN PLANTAS
80 11 16 00 : SERVICIOS DE PERSONAL TEMPORAL
81 10 22 00 : INGENIERÍA DE TRANSPORTE
60 14 13 00 : SISTEMAS DE CONSTRUCCIÓN Y BLOQUES INFANTILES
22 10 16 00 : EQUIPO DE PAVIMENTACIÓN

EXPERIENCIA No. 87 :

NÚMERO CONSECUTIVO DEL CONTRATO:091

CONTRATO CELEBRADO POR :1 - EL PROPONENTE

NOMBRE DEL CONTRATISTA :MANRIQUE SAAVEDRA CARLOS

NOMBRE DEL CONTRATANTE :MUNICIPIO DE IQUIRA

VALOR CONTRATADO EN SMMLV :23,27

SG FM CL PR - DESCRIPCIÓN

73 15 19 00 : SERVICIOS A LA INDUSTRIA DE IMPRESIÓN
76 11 15 00 : SERVICIOS DE LIMPIEZA Y MANTENIMIENTO DE EDIFICIOS GENERALES Y DE OFICINAS
72 14 10 00 : SERVICIOS DE CONSTRUCCIÓN DE AUTOPISTAS Y CARRETERAS
72 10 15 00 : SERVICIOS DE APOYO PARA LA CONSTRUCCIÓN
93 15 15 00 : ADMINISTRACIÓN PÚBLICA
95 11 16 00 : VÍAS DE TRÁFICO ABIERTO
95 11 15 00 : VÍAS DE TRÁFICO LIMITADO
20 10 15 00 : EQUIPO DE CORTE

***** CONTINUA *****



Cámara de Comercio
del Huila

**CAMARA DE COMERCIO DEL HUILA
MANRIQUE SAAVEDRA CARLOS**

Fecha expedición: 2022/03/01 - 16:04:21 **** Recibo No. S001090640 **** Num. Operación. 99-USUPUBXX-20220301-0199

*** EXPEDIDO A TRAVES DEL SISTEMA VIRTUAL S.I.I. ***

20 10 17 00 : TRITURADORAS, QUEBRANTADORAS Y AMOLADORES
20 10 23 00 : VEHÍCULOS DE SERVICIO DE MINERÍA SUBTERRÁNEA
20 12 14 00 : HERRAMIENTAS Y EQUIPO DE TERMINACIÓN
24 10 15 00 : CAMIONES INDUSTRIALES
24 10 16 00 : EQUIPO DE IZAJE Y ACCESORIOS
24 10 17 00 : TRANSPORTADORES Y ACCESORIOS
24 10 18 00 : EQUIPO PARA MUELLES
24 10 19 00 : EQUIPO PARA MANEJO DE CANECAS
25 10 15 00 : VEHÍCULOS DE PASAJEROS
25 10 16 00 : VEHÍCULOS DE TRANSPORTE DE PRODUCTOS Y MATERIALES
25 10 17 00 : VEHÍCULOS DE PROTECCIÓN Y SALVAMENTO
25 10 19 00 : VEHÍCULOS ESPECIALIZADOS O DE RECREO
27 11 17 00 : LLAVES INGLESAS Y GUÍAS
95 12 19 00 : EDIFICIOS Y ESTRUCTURAS EDUCACIONALES Y DE ADMINISTRACIÓN
77 10 16 00 : PLANEACIÓN AMBIENTAL
72 14 13 00 : SERVICIO DE CONSTRUCCIÓN DE FACILIDADES ATLÉTICAS Y RECREATIVAS
72 14 11 00 : SERVICIOS DE CONSTRUCCIÓN Y REVESTIMIENTO Y PAVIMENTACIÓN DE INFRAEST...
95 12 23 00 : EDIFICIOS Y ESTRUCTURAS DE SALUD Y DEPORTIVAS
70 17 18 00 : SERVICIOS DE DRENAJE
70 17 17 00 : RIEGO
72 15 19 00 : SERVICIOS DE ALBAÑILERÍA Y MAMPOSTERÍA
72 15 42 00 : SERVICIOS DE MANTENIMIENTO Y REPARACIÓN DE INSTALACIÓN DE INSTRUMENTA...
72 12 14 00 : SERVICIOS DE CONSTRUCCIÓN DE EDIFICIOS PÚBLICOS ESPECIALIZADOS
72 15 32 00 : SERVICIOS DE RECUBRIMIENTO, IMPERMEABILIZACIÓN PROTECCIÓN CONTRA CLIM...
72 15 31 00 : SERVICIOS DE CONSTRUCCIÓN DE FACILIDADES ATLÉTICAS Y RECREATIVAS
72 15 30 00 : SERVICIOS DE VIDRIOS Y VENTANERÍA
72 15 26 00 : SERVICIOS DE TECHADO Y PAREDES EXTERNAS Y LÁMINAS DE METAL
72 15 25 00 : SERVICIOS DE INSTALACIÓN DE PISOS
72 15 24 00 : SERVICIOS DE MONTAJE E INSTALACIÓN DE VENTANAS Y PUERTAS
72 15 23 00 : SERVICIOS DE CARPINTERÍA
72 15 20 00 : SERVICIOS DE PAÑETADO Y DRYWALL
72 15 15 00 : SERVICIOS DE SISTEMAS ELÉCTRICOS
72 15 14 00 : SERVICIOS DE CONSTRUCCIÓN DE RECUBRIMIENTOS DE MUROS
72 15 13 00 : SERVICIOS DE PINTURA E INSTALACIÓN DE PAPEL DE COLGADURA
93 14 17 00 : CULTURA
72 10 29 00 : SERVICIOS DE MANTENIMIENTO Y REPARACIÓN DE INSTALACIONES
72 15 36 00 : SERVICIOS DE TERMINADO INTERIOR, DOTACIÓN Y REMODELACIÓN
72 12 11 00 : SERVICIOS DE CONSTRUCCIÓN DE EDIFICIOS COMERCIALES Y DE OFICINA
11 12 16 00 : MADERA
11 12 17 00 : PRODUCTOS SECUNDARIOS DE LA EXPLOTACIÓN FORESTAL
11 12 18 00 : FIBRAS DE PLANTAS
11 15 15 00 : FIBRAS
11 15 16 00 : HEBRAS
11 15 17 00 : HILOS
11 16 21 00 : TEJIDOS O TELAS ESPECIALES
11 16 24 00 : GUATA
11 19 16 00 : CHATARRA
30 10 15 00 : ÁNGULOS
30 10 17 00 : VIGAS
30 10 18 00 : CONDUCTOS
30 10 20 00 : HOJA
30 10 22 00 : PLANCHA

***** CONTINUA *****



Cámara de Comercio
del Huila

**CAMARA DE COMERCIO DEL HUILA
MANRIQUE SAAVEDRA CARLOS**

Fecha expedición: 2022/03/01 - 16:04:21 **** Recibo No. S001090640 **** Num. Operación. 99-USUPUBXX-20220301-0199

*** EXPEDIDO A TRAVES DEL SISTEMA VIRTUAL S.I.I. ***

30 10 23 00 : PERFILES
30 10 24 00 : VARILLAS
30 10 28 00 : PILOTAJE
30 10 29 00 : PILARES
30 10 31 00 : RIELES
30 10 32 00 : ENREJADO
30 10 36 00 : PRODUCTOS ESTRUCTURALES
30 10 37 00 : TRENZA
30 10 38 00 : FIBRAS Y FILAMENTOS MECÁNICOS
30 10 39 00 : EJES
30 11 15 00 : CONCRETO Y MORTEROS
30 11 16 00 : CEMENTO Y CAL
30 11 17 00 : YESOS
30 11 18 00 : AGREGADOS
30 11 19 00 : ELEMENTOS PARA REFORZAR CONCRETO
30 12 15 00 : DERIVADOS BITUMINOSOS
30 12 16 00 : ASFALTOS
30 12 17 00 : MATERIALES DE CONSTRUCCIÓN DE CAMINOS Y CARRILERAS
30 12 18 00 : MATERIALES DE ARQUITECTURA PAISAJÍSTICA
30 12 19 00 : MATERIALES PARA ESTABILIZACIÓN Y REFUERZO DE SUELOS
30 13 15 00 : BLOQUES
30 13 16 00 : LADRILLOS
30 13 17 00 : AZULEJOS Y BALDOSAS
30 15 20 00 : CERCADO
30 16 15 00 : MATERIALES PARA ACABADOS DE PAREDES
30 16 16 00 : MATERIALES PARA TECHOS
30 16 17 00 : SUELOS
30 16 18 00 : EBANISTERÍA
30 16 19 00 : MOLDEADO Y CARPINTERÍA MECÁNICA
30 16 20 00 : MOLDURAS Y CARPINTERÍA
30 16 21 00 : LAMINADOS INTERIORES
30 16 22 00 : MOSTRADORES
30 16 23 00 : ACCESORIOS PARA GABINETES
30 16 24 00 : MUROS DIVISORIOS
30 17 15 00 : PUERTAS
30 17 16 00 : VENTANAS
30 17 17 00 : PRODUCTOS DE CRISTAL
30 17 18 00 : CLARABOYAS
30 17 19 00 : MARCOS DE VENTANAS
30 17 20 00 : PUERTAS
30 17 21 00 : PUERTAS PARA GARAJE Y OPERADORES
30 18 15 00 : PORCELANA SANITARIA
30 18 16 00 : INSTALACIONES RESIDENCIALES NO SANITARIAS
30 18 17 00 : GRIFOS
30 18 18 00 : CABEZAS, CHORROS Y PARTES Y ACCESORIOS DE GRIFOS Y DUCHAS
30 19 15 00 : ESCALERAS Y ANDAMIOS
30 19 16 00 : ESCALERAS Y ACCESORIOS DE ANDAMIAJE
30 19 17 00 : COBERTIZOS Y REMOLQUES DE CONSTRUCCIÓN
30 19 18 00 : EQUIPOS Y MATERIALES PARA CONSTRUCCIONES TEMPORALES Y APOYO AL MANTENIM...
30 24 15 00 : COMPONENTES DE CONSOLIDACIÓN DE ESTRUCTURAS PORTÁTILES
30 24 16 00 : COMPONENTES ESTRUCTURALES DE TRIBUNAS, GRADAS Y ESCALERA
30 24 17 00 : COMPONENTES SOPORTE Y COBERTURA DE TIENDAS, CARPAS Y ESTRUCTURAS DE MEM...

***** CONTINUA *****



*** EXPEDIDO A TRAVES DEL SISTEMA VIRTUAL S.I.I. ***

30 25 15 00 : ESTRUCTURAS DE SOPORTE DE TECHOS BAJO TIERRA
30 26 24 00 : LINGOTES, BANDAS, PALANQUILLAS Y ALAMBRES DE COBRE
30 26 25 00 : BARRAS DE BRONCE
30 26 26 00 : LÁMINAS DE BRONCE
30 26 27 00 : LINGOTES, BANDAS, PALANQUILLAS Y ALAMBRES DE BRONCE
30 26 28 00 : BARRAS Y LÁMINAS DE ZINC
30 26 29 00 : LINGOTES, BANDAS, PALANQUILLAS Y ALAMBRES DE ZINC
30 26 30 00 : BARRAS DE ESTAÑO
30 26 46 00 : LÁMINAS DE ACERO INOXIDABLE
11 11 15 00 : BARRO Y TIERRA
11 11 16 00 : PIEDRA
11 11 17 00 : ARENA
30 26 47 00 : ALAMBRE DE ACERO INOXIDABLE
30 26 48 00 : BANDAS DE ACERO INOXIDABLE
30 26 49 00 : BARRAS DE ALUMINIO
30 26 50 00 : LÁMINAS DE ALUMINIO
30 26 51 00 : ALAMBRE DE ALUMINIO
30 26 55 00 : LINGOTES, BANDAS, PALANQUILLAS Y ALAMBRES DE HIERRO
30 26 56 00 : BARRAS Y LÁMINAS DE ALEACIONES FERROSAS
30 26 57 00 : LINGOTES, BANDAS, PALANQUILLAS Y ALAMBRES DE ALEACIONES FERROSAS
30 26 58 00 : BARRAS Y LÁMINAS PLÁSTICAS
30 26 59 00 : ALAMBRE Y BANDAS DE PLÁSTICO
30 26 60 00 : BARRAS DE METALES PRECIOSOS Y METALES ESPECIALES
30 26 61 00 : LÁMINAS DE METALES PRECIOSOS Y METALES ESPECIALES
31 13 24 00 : FORJAS DE ALEACIONES NO FERROSAS
31 13 25 00 : FORJAS DE ALEACIONES FERROSAS
31 13 26 00 : FORJAS DE ACERO INOXIDABLE
31 13 27 00 : FORJAS DE HIERRO
31 16 15 00 : TORNILLOS
31 16 16 00 : PERNOS
31 16 17 00 : TUERCAS
31 16 18 00 : ARANDELAS
31 16 19 00 : MUELLES
31 16 20 00 : CLAVOS
31 16 21 00 : ANCLAS
31 16 22 00 : REMACHES
31 16 24 00 : FIJADORES VARIOS
31 16 26 00 : GANCHOS
31 16 27 00 : ROLDANAS PIVOTANTES Y RUEDAS
31 16 28 00 : FERRETERÍA EN GENERAL
31 16 29 00 : MORDAZAS
31 16 30 00 : EMBRAGUES
31 16 31 00 : CONECTORES
40 17 46 00 : T PARA TUBOS
40 17 48 00 : BRIDAS DE INODORO PARA TUBOS
40 17 50 00 : BRIDAS CUELLO PARA TUBOS
40 17 51 00 : BRIDA ENCAJADA POR SOLDADURA
40 17 52 00 : Y DE CONEXIÓN PARA TUBOS
40 17 53 00 : ACCESORIOS Y BRIDAS ESPECIALIZADOS PARA TUBOS
40 18 15 00 : TUBOS DE COBRE SOLDADOS
40 18 16 00 : TUBOS DE LATÓN SOLDADOS
40 18 17 00 : TUBOS DE ALUMINIO SOLDADOS

***** CONTINUA *****



Cámara de Comercio
del Huila

**CAMARA DE COMERCIO DEL HUILA
MANRIQUE SAAVEDRA CARLOS**

Fecha expedición: 2022/03/01 - 16:04:21 **** Recibo No. S001090640 **** Num. Operación. 99-USUPUBXX-20220301-0199

*** EXPEDIDO A TRAVES DEL SISTEMA VIRTUAL S.I.I. ***

40 18 18 00 : TUBOS DE ACERO SOLDADOS
40 18 19 00 : TUBOS DE ACERO INOXIDABLE SOLDADOS
40 18 20 00 : TUBOS DE COBRE SIN UNIONES
40 18 21 00 : TUBOS DE LATÓN SIN UNIONES
40 18 23 00 : TUBOS DE ACERO SIN UNIONES
40 18 24 00 : TUBOS DE ACERO INOXIDABLE SIN UNIONES
40 18 25 00 : TUBOS DE COBRE EXTRUIDOS
40 18 26 00 : TUBOS DE LATÓN EXTRUIDOS
40 18 27 00 : TUBOS DE ALUMINIO EXTRUIDOS
40 18 28 00 : TUBOS DE ACERO EXTRUIDOS
40 18 29 00 : TUBOS DE ACERO INOXIDABLE EXTRUIDOS
40 18 31 00 : ACCESORIOS DE TUBOS
80 14 17 00 : DISTRIBUCIÓN
83 11 15 00 : COMUNICACIONES TELEFÓNICAS LOCALES Y DE LARGA DISTANCIA
84 13 15 00 : SERVICIOS DE SEGUROS PARA ESTRUCTURAS Y PROPIEDADES Y POSESIONES
84 13 16 00 : SEGUROS DE VIDA, SALUD Y ACCIDENTES
81 16 17 00 : SERVICIOS DE TELECOMUNICACIONES
81 10 15 00 : INGENIERÍA CIVIL Y ARQUITECTURA
84 12 17 00 : ASESORÍA DE INVERSIONES
80 10 16 00 : GERENCIA DE PROYECTOS
55 12 17 00 : SEÑALIZACIÓN
43 21 15 00 : COMPUTADORES
15 10 15 00 : PETRÓLEO Y DESTILADOS
15 10 18 00 : COMBUSTIBLES O BIO - COMBUSTIBLES L?QUIDOS BASADOS EN PLANTAS
40 17 15 00 : TUBOS Y TUBERÍAS COMERCIALES
80 11 16 00 : SERVICIOS DE PERSONAL TEMPORAL
83 10 15 00 : SERVICIOS DE ACUEDUCTO Y ALCANTARILLADO
60 14 13 00 : SISTEMAS DE CONSTRUCCIÓN Y BLOQUES INFANTILES
81 10 22 00 : INGENIERÍA DE TRANSPORTE

EXPERIENCIA No. 88 :

NÚMERO CONSECUTIVO DEL CONTRATO:092

CONTRATO CELEBRADO POR :1 - EL PROPONENTE

NOMBRE DEL CONTRATISTA :CARLOS MANRIQUE SAAVEDRA

NOMBRE DEL CONTRATANTE :EMPRESAS PUBLICAS DE NEIVA

VALOR CONTRATADO EN SMMLV :1178,03

PORCENTAJE DE PARTICIPACIÓN EN EL VALOR EJECUTADO EN CASO DE CONSORCIOS Y UNIONES

TEMPORALES: 100%

SG FM CL PR - DESCRIPCIÓN

10 15 17 00 : SEMILLAS Y PLÁNTULAS DE HIERBA Y FORRAJE
10 15 18 00 : SEMILLAS Y PLÁNTULAS DE ESPECIAS
10 15 19 00 : SEMILLAS, BULBOS, PLÁNTULAS Y ESQUEJES DE FLORES
10 15 20 00 : SEMILLAS Y ESQUEJES DE ÁRBOLES Y ARBUSTOS
10 16 18 00 : PLANTAS SIN FLOR
10 17 15 00 : ABONOS ORGÁNICOS Y NUTRIENTES PARA PLANTAS
10 16 15 00 : ÁRBOLES Y ARBUSTOS
10 16 16 00 : PLANTAS FLORALES
11 11 15 00 : BARRO Y TIERRA
11 11 16 00 : PIEDRA
11 11 18 00 : ARCILLAS
11 12 16 00 : MADERA

***** CONTINUA *****



Cámara de Comercio
del Huila

**CAMARA DE COMERCIO DEL HUILA
MANRIQUE SAAVEDRA CARLOS**

Fecha expedición: 2022/03/01 - 16:04:21 **** Recibo No. S001090640 **** Num. Operación. 99-USUPUBXX-20220301-0199

*** EXPEDIDO A TRAVES DEL SISTEMA VIRTUAL S.I.I. ***

11 11 17 00 : ARENA
11 12 20 00 : PRODUCTOS DE MADERA DISEÑADOS
11 14 16 00 : DESECHOS NO METÁLICOS Y CHATARRA
11 19 16 00 : CHATARRA
11 19 17 00 : VIRUTAS
15 10 15 00 : PETRÓLEO Y DESTILADOS
20 11 17 00 : ACCESORIOS DE PERFORACIÓN Y EXPLOTACIÓN
20 12 11 00 : EQUIPO PARA CEMENTAR
20 12 14 00 : HERRAMIENTAS Y EQUIPO DE TERMINACIÓN
20 12 15 00 : HERRAMIENTAS CONVENCIONALES DE PERFORACIÓN
20 12 20 00 : EQUIPO DE PRUEBA Y ACCESORIOS
20 12 30 00 : EQUIPO MULTILATERAL
20 14 10 00 : EQUIPO DE CABEZA DE POZO
20 14 13 00 : ANCLAS Y BOMBAS DE CHORRO DE BARRENAS HACIA ABAJO
20 14 29 00 : TANQUES Y RECIPIENTES ALMACENADORES
20 12 22 00 : EQUIPO DE PRUEBA DEL POZO
21 10 15 00 : MAQUINARIA AGRÍCOLA PARA PREPARACIÓN DEL SUELO
21 10 22 00 : MAQUINARIA Y EQUIPO PARA SILVICULTURA
22 10 15 00 : MAQUINARIA PARA TRABAJO DE DESMONTE
22 10 16 00 : EQUIPO DE PAVIMENTACIÓN
22 10 17 00 : COMPONENTES DE EQUIPO PESADO
22 10 18 00 : GRÚAS DE ELEVACIÓN
22 10 19 00 : MAQUINARIA Y ACCESORIOS DE CONSTRUCCIÓN DE EDIFICIOS
22 10 20 00 : EQUIPO Y MAQUINARIA DE DEMOLICIÓN DE EDIFICIOS
20 12 27 00 : MERCANCÍA TUBULAR PARA CAMPO PETROLERO
20 12 28 00 : EQUIPO Y PLATAFORMAS DE REACONDICIONAMIENTO Y PERFORACIÓN
23 10 15 00 : MAQUINARIA PARA TRABAJAR MADERA, PIEDRA, CERÁMICA Y SIMILARES
23 23 12 00 : SIERRAS CIRCULARES Y ACCESORIOS
23 27 18 00 : SUMINISTROS PARA SOLDAR, SOLDADURA FUERTE Y SOLDADURA DÉBIL
24 10 15 00 : CAMIONES INDUSTRIALES
24 10 17 00 : TRANSPORTADORES Y ACCESORIOS
24 11 15 00 : BOLSAS
24 11 18 00 : TANQUES Y CILINDROS Y SUS ACCESORIOS
24 12 15 00 : CAJAS, BOLSAS Y SACOS PARA EMPAQUETADO
25 10 15 00 : VEHÍCULOS DE PASAJEROS
25 10 21 00 : CAMIONES TRACTORES
25 19 15 00 : SISTEMAS Y EQUIPO DE APOYO PARA TRANSPORTE AÉREO
25 19 17 00 : EQUIPO PARA EL MANTENIMIENTO DE VEHÍCULO
26 12 15 00 : ALAMBRE ELÉCTRICO
26 12 16 00 : CABLES ELÉCTRICOS Y ACCESORIOS
26 11 18 00 : COMPONENTES DE LA TRANSMISIÓN
27 11 16 00 : HERRAMIENTAS DE PERFILAR
27 11 22 00 : HERRAMIENTAS DE ALBAÑILERÍA Y CONCRETO
27 11 27 00 : HERRAMIENTAS MECÁNICAS
27 11 30 00 : CEPILLOS
27 11 32 00 : JUEGOS DE HERRAMIENTAS
27 12 17 00 : ACCESORIOS DE TUBERÍA Y MANGA HIDRÁULICA
27 12 18 00 : HERRAMIENTAS HIDRÁULICAS
30 10 23 00 : PERFILES
30 10 24 00 : VARILLAS
30 11 15 00 : CONCRETO Y MORTEROS
30 11 16 00 : CEMENTO Y CAL

***** CONTINUA *****



Cámara de Comercio
del Huila

**CAMARA DE COMERCIO DEL HUILA
MANRIQUE SAAVEDRA CARLOS**

Fecha expedición: 2022/03/01 - 16:04:21 **** Recibo No. S001090640 **** Num. Operación. 99-USUPUBXX-20220301-0199

*** EXPEDIDO A TRAVES DEL SISTEMA VIRTUAL S.I.I. ***

30 11 17 00 : YESOS
30 11 18 00 : AGREGADOS
30 11 19 00 : ELEMENTOS PARA REFORZAR CONCRETO
30 12 15 00 : DERIVADOS BITUMINOSOS
30 12 16 00 : ASFALTOS
30 12 17 00 : MATERIALES DE CONSTRUCCIÓN DE CAMINOS Y CARRILERAS
30 12 18 00 : MATERIALES DE ARQUITECTURA PAISAJÍSTICA
30 12 19 00 : MATERIALES PARA ESTABILIZACIÓN Y REFUERZO DE SUELOS
30 13 15 00 : BLOQUES
30 13 16 00 : LADRILLOS
30 15 19 00 : MATERIALES Y PRODUCTOS PARA ACABADOS
30 15 21 00 : SUPERFICIE
30 16 17 00 : SUELOS
30 16 20 00 : MOLDURAS Y CARPINTERÍA
30 18 15 00 : PORCELANA SANITARIA
30 18 17 00 : GRIFOS
30 18 18 00 : CABEZAS, CHORROS Y PARTES Y ACCESORIOS DE GRIFOS Y DUCHAS
30 19 15 00 : ESCALERAS Y ANDAMIOS
30 19 16 00 : ESCALERAS Y ACCESORIOS DE ANDAMIAJE
30 19 17 00 : COBERTIZOS Y REMOLQUES DE CONSTRUCCIÓN
30 19 18 00 : EQUIPOS Y MATERIALES PARA CONSTRUCCIONES TEMPORALES Y APOYO AL MANTENIM...
30 26 54 00 : LÁMINAS DE HIERRO
31 15 22 00 : ALAMBRES NO ELÉCTRICOS DE HIERRO Y ACERO
31 16 23 00 : FERRETERÍA DE MONTAJE
31 16 24 00 : FIJADORES VARIOS
31 16 28 00 : FERRETERÍA EN GENERAL
31 16 34 00 : REDES DE METAL Y ESTRUCTURAS DE CRIBADO
31 18 17 00 : EMBALAJES Y EMPAQUETADURAS
31 35 12 00 : CONJUNTOS DE TUBERÍA SOLDADA O SOLDADA CON LATÓN
32 10 15 00 : CONJUNTOS DE CIRCUITOS Y COMPONENTES DE RADIOFRECUENCIA (RF)
32 15 19 00 : DISPOSITIVOS DE AUTOMATIZACIÓN DE CONTROL DE LA CONECTIVIDAD
39 12 18 00 : INSTALACIONES DE EDIFICIOS INTELIGENTES - IBI
40 14 16 00 : VÁLVULAS
40 14 17 00 : MATERIAL DE FERRETERÍA Y ACCESORIOS
40 15 15 00 : BOMBAS
40 15 17 00 : PIEZAS Y ACCESORIOS DE BOMBA
40 17 16 00 : TUBOS Y TUBERÍAS INDUSTRIALES
40 17 17 00 : ADAPTADORES DE TUBOS
40 17 20 00 : DEFLECTORES PARA TUBOS
40 17 22 00 : BRIDAS CIEGAS PARA TUBOS
40 17 24 00 : TAPAS PARA TUBOS
40 17 25 00 : CONECTORES DE TUBOS
40 17 27 00 : CRUCES DE TUBOS
40 17 28 00 : CODOS DE TUBOS
40 17 29 00 : UNIONES DE EXTENSIÓN DE TUBOS
40 17 35 00 : TAPONES PARA TUBOS
40 17 36 00 : ACOPLAMIENTOS REDUCTORES PARA TUBOS
40 17 34 00 : BRIDAS DE PLATO
40 17 37 00 : BRIDAS REDUCTORAS PARA TUBOS
40 17 38 00 : ABRAZADERAS DE REPARACIÓN PARA TUBOS
40 17 39 00 : DISCO DE RUPTURA PARA TUBOS
40 17 40 00 : BRIDA DESLIZANTE PARA TUBOS

***** CONTINUA *****



*** EXPEDIDO A TRAVES DEL SISTEMA VIRTUAL S.I.I. ***

40 17 43 00 : ESPACIADORES PARA TUBOS
40 17 46 00 : T PARA TUBOS
40 17 47 00 : BRIDA ROSCADA PARA TUBOS
40 17 49 00 : UNIONES PARA TUBOS
40 17 52 00 : Y DE CONEXIÓN PARA TUBOS
40 18 31 00 : ACCESORIOS DE TUBOS
41 11 16 00 : INSTRUMENTOS DE MEDIDA DE LONGITUD, ESPESOR O DISTANCIA
42 23 15 00 : SUMINISTROS Y EQUIPO DE ALIMENTACIÓN ENTERAL
47 10 15 00 : EQUIPO PARA EL TRATAMIENTO Y SUMINISTRO DE AGUA
60 12 11 00 : LIENZOS, PELÍCULAS, TABLEROS Y PAPELES DE ARTISTA
60 14 13 00 : SISTEMAS DE CONSTRUCCIÓN Y BLOQUES INFANTILES
70 13 15 00 : PROTECCIÓN DEL TERRENO Y DEL SUELO
70 17 17 00 : RIEGO
71 10 16 00 : SERVICIOS MINEROS DE PERFORACIÓN Y VOLADURA
71 10 17 00 : EXTRACCIÓN
71 12 11 00 : SERVICIOS DE TUBERÍA ADUJADA
71 12 15 00 : SERVICIOS DE MEDIDA DE PERFORACIÓN
71 12 25 00 : SERVICIOS DE CONTROL DE GAS O AGUA
72 10 15 00 : SERVICIOS DE APOYO PARA LA CONSTRUCCIÓN
72 10 21 00 : CONTROL DE PLAGAS
72 10 29 00 : SERVICIOS DE MANTENIMIENTO Y REPARACIÓN DE INSTALACIONES
72 10 33 00 : SERVICIOS DE MANTENIMIENTO Y REPARACIÓN DE INFRAESTRUCTURA
72 11 10 00 : SERVICIOS DE CONSTRUCCIÓN DE UNIDADES UNIFAMILIARES
72 12 11 00 : SERVICIOS DE CONSTRUCCIÓN DE EDIFICIOS COMERCIALES Y DE OFICINA
72 12 12 00 : SERVICIOS DE CONSTRUCCIÓN DE EDIFICIOS AGRÍCOLAS
72 12 14 00 : SERVICIOS DE CONSTRUCCIÓN DE EDIFICIOS PÚBLICOS ESPECIALIZADOS
72 12 15 00 : SERVICIOS DE CONSTRUCCIÓN DE PLANTAS INDUSTRIALES
72 14 10 00 : SERVICIOS DE CONSTRUCCIÓN DE AUTOPISTAS Y CARRETERAS
72 14 11 00 : SERVICIOS DE CONSTRUCCIÓN Y REVESTIMIENTO Y PAVIMENTACIÓN DE INFRAEST...
72 14 12 00 : SERVICIOS DE CONSTRUCCIÓN MARINA
72 14 14 00 : SERVICIOS DE CONSTRUCCIÓN Y REPARACIÓN DE FACILIDADES DE DETENCIÓN
72 14 15 00 : SERVICIOS DE PREPARACIÓN DE TIERRAS
72 14 17 00 : SERVICIOS DE ALQUILER O ARRENDAMIENTO DE EQUIPO Y MAQUINARIA DE CONSTRU...
72 15 11 00 : SERVICIOS DE CONSTRUCCIÓN DE PLOMERÍA
72 15 14 00 : SERVICIOS DE CONSTRUCCIÓN DE RECUBRIMIENTOS DE MUROS
72 15 18 00 : SERVICIOS DE MANTENIMIENTO Y REPARACIÓN DE INSTALACIÓN DE MÁQUINAS
72 15 19 00 : SERVICIOS DE ALBAÑILERÍA Y MAMPOSTERÍA
72 15 27 00 : SERVICIOS DE INSTALACIÓN Y REPARACIÓN DE CONCRETO
72 15 29 00 : SERVICIOS DE MONTAJE DE ACERO ESTRUCTURAL
72 15 39 00 : SERVICIO DE PREPARACIÓN DE OBRAS DE CONSTRUCCIÓN
73 15 21 00 : SERVICIOS DE MANTENIMIENTO Y REPARACIÓN DE EQUIPO DE MANUFACTURA
76 12 17 00 : TRATAMIENTO DE DESECHOS LÍQUIDOS
76 10 15 00 : DESINFECCIÓN
76 12 21 00 : SERVICIOS DE MEZCLA DE DESECHOS A COMBUSTIBLE
77 10 16 00 : PLANEACIÓN AMBIENTAL
77 10 17 00 : SERVICIOS DE ASESORÍA AMBIENTAL
77 10 18 00 : AUDITORÍA AMBIENTAL
77 10 19 00 : SERVICIOS DE INVESTIGACIÓN DE CONTAMINACIÓN
77 10 20 00 : SERVICIOS DE REPORTE AMBIENTAL
77 11 15 00 : SERVICIOS DE SEGURIDAD AMBIENTAL
77 12 17 00 : CONTAMINACIÓN DEL AGUA
77 13 17 00 : CONTAMINACIÓN DE SUSTANCIAS TÓXICAS

***** CONTINUA *****



Cámara de Comercio
del Huila

**CAMARA DE COMERCIO DEL HUILA
MANRIQUE SAAVEDRA CARLOS**

Fecha expedición: 2022/03/01 - 16:04:21 **** Recibo No. S001090640 **** Num. Operación. 99-USUPUBXX-20220301-0199

*** EXPEDIDO A TRAVES DEL SISTEMA VIRTUAL S.I.I. ***

80 10 16 00 : GERENCIA DE PROYECTOS
81 10 15 00 : INGENIERÍA CIVIL Y ARQUITECTURA
81 10 27 00 : SERVICIOS DE DISEÑO E INGENIERÍA DE SISTEMAS INSTRUMENTADOS DE CONTROL
83 10 15 00 : SERVICIOS DE ACUEDUCTO Y ALCANTARILLADO
83 10 18 00 : SERVICIOS ELÉCTRICOS
83 10 19 00 : CONSERVACIÓN DE ENERGÍA
93 15 15 00 : ADMINISTRACIÓN PÚBLICA
95 10 15 00 : LOTES RESIDENCIALES
95 10 16 00 : LOTES COMERCIALES
95 10 17 00 : LOTES INDUSTRIALES
95 10 18 00 : LOTES DE TERRENOS GUBERNAMENTALES
95 10 19 00 : TIERRAS AGRÍCOLAS
95 11 16 00 : VÍAS DE TRÁFICO ABIERTO
95 12 16 00 : EDIFICIOS Y ESTRUCTURAS DE TRANSPORTE
95 12 17 00 : EDIFICIOS Y ESTRUCTURAS PÚBLICOS
95 12 19 00 : EDIFICIOS Y ESTRUCTURAS EDUCACIONALES Y DE ADMINISTRACIÓN
95 12 24 00 : EDIFICIOS Y ESTRUCTURAS INDUSTRIALES
40 18 30 00 : TUBERÍAS DE CAUCHO Y PLÁSTICO

EXPERIENCIA No.89 :

NÚMERO CONSECUTIVO DEL CONTRATO:093

CONTRATO CELEBRADO POR :3 - CONSORCIO O UNIÓN TEMPORAL

NOMBRE DEL CONTRATISTA :CONSORCIO INGENIEROS

NOMBRE DEL CONTRATANTE :AGUAS DEL HUILA S.A. E.S.P.

VALOR CONTRATADO EN SMMLV :1466

PORCENTAJE DE PARTICIPACIÓN EN EL VALOR EJECUTADO EN CASO DE CONSORCIOS Y UNIONES TEMPORALES: 50%

SG FM CL PR - DESCRIPCIÓN

10 15 17 00 : SEMILLAS Y PLÁNTULAS DE HIERBA Y FORRAJE
10 15 18 00 : SEMILLAS Y PLÁNTULAS DE ESPECIAS
10 15 19 00 : SEMILLAS, BULBOS, PLÁNTULAS Y ESQUEJES DE FLORES
10 15 20 00 : SEMILLAS Y ESQUEJES DE ÁRBOLES Y ARBUSTOS
10 16 18 00 : PLANTAS SIN FLOR
10 17 15 00 : ABONOS ORGÁNICOS Y NUTRIENTES PARA PLANTAS
10 16 15 00 : ÁRBOLES Y ARBUSTOS
10 16 16 00 : PLANTAS FLORALES
11 11 15 00 : BARRO Y TIERRA
11 11 17 00 : ARENA
11 11 16 00 : PIEDRA
11 11 18 00 : ARCILLAS
11 12 16 00 : MADERA
11 12 17 00 : PRODUCTOS SECUNDARIOS DE LA EXPLOTACIÓN FORESTAL
11 12 20 00 : PRODUCTOS DE MADERA DISEÑADOS
11 14 16 00 : DESECHOS NO METÁLICOS Y CHATARRA
11 19 16 00 : CHATARRA
11 19 17 00 : VIRUTAS
15 10 15 00 : PETRÓLEO Y DESTILADOS
20 11 17 00 : ACCESORIOS DE PERFORACIÓN Y EXPLOTACIÓN
20 12 11 00 : EQUIPO PARA CEMENTAR
20 12 14 00 : HERRAMIENTAS Y EQUIPO DE TERMINACIÓN
20 12 15 00 : HERRAMIENTAS CONVENCIONALES DE PERFORACIÓN
20 12 20 00 : EQUIPO DE PRUEBA Y ACCESORIOS

***** CONTINUA *****



Cámara de Comercio
del Huila

**CAMARA DE COMERCIO DEL HUILA
MANRIQUE SAAVEDRA CARLOS**

Fecha expedición: 2022/03/01 - 16:04:21 **** Recibo No. S001090640 **** Num. Operación. 99-USUPUBXX-20220301-0199

*** EXPEDIDO A TRAVES DEL SISTEMA VIRTUAL S.I.I. ***

20 12 28 00 : EQUIPO Y PLATAFORMAS DE RECONDICIONAMIENTO Y PERFORACIÓN
20 12 30 00 : EQUIPO MULTILATERAL
20 14 10 00 : EQUIPO DE CABEZA DE POZO
20 14 13 00 : ANCLAS Y BOMBAS DE CHORRO DE BARRENAS HACIA ABAJO
20 14 29 00 : TANQUES Y RECIPIENTES ALMACENADORES
21 10 15 00 : MAQUINARIA AGRÍCOLA PARA PREPARACIÓN DEL SUELO
22 10 15 00 : MAQUINARIA PARA TRABAJO DE DESMONTE
22 10 16 00 : EQUIPO DE PAVIMENTACIÓN
22 10 17 00 : COMPONENTES DE EQUIPO PESADO
22 10 18 00 : GRÚAS DE ELEVACIÓN
22 10 19 00 : MAQUINARIA Y ACCESORIOS DE CONSTRUCCIÓN DE EDIFICIOS
22 10 20 00 : EQUIPO Y MAQUINARIA DE DEMOLICIÓN DE EDIFICIOS
20 12 27 00 : MERCANCÍA TUBULAR PARA CAMPO PETROLERO
23 10 15 00 : MAQUINARIA PARA TRABAJAR MADERA, PIEDRA, CERÁMICA Y SIMILARES
23 23 12 00 : SIERRAS CIRCULARES Y ACCESORIOS
23 27 18 00 : SUMINISTROS PARA SOLDAR, SOLDADURA FUERTE Y SOLDADURA DÉBIL
24 10 15 00 : CAMIONES INDUSTRIALES
24 10 17 00 : TRANSPORTADORES Y ACCESORIOS
24 11 15 00 : BOLSAS
24 11 18 00 : TANQUES Y CILINDROS Y SUS ACCESORIOS
25 10 15 00 : VEHÍCULOS DE PASAJEROS
25 10 21 00 : CAMIONES TRACTORES
25 19 15 00 : SISTEMAS Y EQUIPO DE APOYO PARA TRANSPORTE AÉREO
25 19 17 00 : EQUIPO PARA EL MANTENIMIENTO DE VEHÍCULO
26 12 15 00 : ALAMBRE ELÉCTRICO
26 12 16 00 : CABLES ELÉCTRICOS Y ACCESORIOS
26 11 18 00 : COMPONENTES DE LA TRANSMISIÓN
27 11 16 00 : HERRAMIENTAS DE PERFILAR
27 11 27 00 : HERRAMIENTAS MECÁNICAS
27 11 30 00 : CEPILLOS
27 11 32 00 : JUEGOS DE HERRAMIENTAS
27 12 17 00 : ACCESORIOS DE TUBERÍA Y MANGA HIDRÁULICA
27 12 18 00 : HERRAMIENTAS HIDRÁULICAS
30 10 23 00 : PERFILES
30 10 24 00 : VARILLAS
30 11 15 00 : CONCRETO Y MORTEROS
30 11 16 00 : CEMENTO Y CAL
30 11 17 00 : YESOS
30 11 18 00 : AGREGADOS
30 11 19 00 : ELEMENTOS PARA REFORZAR CONCRETO
30 12 15 00 : DERIVADOS BITUMINOSOS
30 12 16 00 : ASFALTOS
30 12 17 00 : MATERIALES DE CONSTRUCCIÓN DE CAMINOS Y CARRILERAS
30 12 18 00 : MATERIALES DE ARQUITECTURA PAISAJÍSTICA
30 12 19 00 : MATERIALES PARA ESTABILIZACIÓN Y REFUERZO DE SUELOS
30 13 15 00 : BLOQUES
30 13 16 00 : LADRILLOS
30 15 19 00 : MATERIALES Y PRODUCTOS PARA ACABADOS
30 15 21 00 : SUPERFICIE
30 16 17 00 : SUELOS
30 16 20 00 : MOLDURAS Y CARPINTERÍA
30 18 15 00 : PORCELANA SANITARIA

***** CONTINUA *****



Cámara de Comercio
del Huila

**CAMARA DE COMERCIO DEL HUILA
MANRIQUE SAAVEDRA CARLOS**

Fecha expedición: 2022/03/01 - 16:04:21 **** Recibo No. S001090640 **** Num. Operación. 99-USUPUBXX-20220301-0199

*** EXPEDIDO A TRAVES DEL SISTEMA VIRTUAL S.I.I. ***

30 18 17 00 : GRIFOS
30 18 18 00 : CABEZAS, CHORROS Y PARTES Y ACCESORIOS DE GRIFOS Y DUCHAS
30 19 15 00 : ESCALERAS Y ANDAMIOS
30 19 16 00 : ESCALERAS Y ACCESORIOS DE ANDAMIAJE
30 19 17 00 : COBERTIZOS Y REMOLQUES DE CONSTRUCCIÓN
30 19 18 00 : EQUIPOS Y MATERIALES PARA CONSTRUCCIONES TEMPORALES Y APOYO AL MANTENIM...
30 26 54 00 : LÁMINAS DE HIERRO
31 15 22 00 : ALAMBRES NO ELÉCTRICOS DE HIERRO Y ACERO
31 16 23 00 : FERRETERÍA DE MONTAJE
31 16 28 00 : FERRETERÍA EN GENERAL
31 35 12 00 : CONJUNTOS DE TUBERÍA SOLDADA O SOLDADA CON LATÓN
32 10 15 00 : CONJUNTOS DE CIRCUITOS Y COMPONENTES DE RADIOFRECUENCIA (RF)
39 12 18 00 : INSTALACIONES DE EDIFICIOS INTELIGENTES - IBI
40 14 16 00 : VÁLVULAS
40 14 17 00 : MATERIAL DE FERRETERÍA Y ACCESORIOS
40 15 15 00 : BOMBAS
40 15 17 00 : PIEZAS Y ACCESORIOS DE BOMBA
40 17 16 00 : TUBOS Y TUBERÍAS INDUSTRIALES
40 18 30 00 : TUBERÍAS DE CAUCHO Y PLÁSTICO
40 17 17 00 : ADAPTADORES DE TUBOS
40 17 20 00 : DEFLECTORES PARA TUBOS
40 17 22 00 : BRIDAS CIEGAS PARA TUBOS
40 17 24 00 : TAPAS PARA TUBOS
40 17 25 00 : CONECTORES DE TUBOS
40 17 27 00 : CRUCES DE TUBOS
40 17 28 00 : CODOS DE TUBOS
40 17 29 00 : UNIONES DE EXTENSIÓN DE TUBOS
40 17 35 00 : TAPONES PARA TUBOS
40 17 36 00 : ACOPLAMIENTOS REDUCTORES PARA TUBOS
40 17 34 00 : BRIDAS DE PLATO
40 17 37 00 : BRIDAS REDUCTORAS PARA TUBOS
40 17 38 00 : ABRAZADERAS DE REPARACIÓN PARA TUBOS
40 17 39 00 : DISCO DE RUPTURA PARA TUBOS
40 17 40 00 : BRIDA DESLIZANTE PARA TUBOS
40 17 43 00 : ESPACIADORES PARA TUBOS
40 17 46 00 : T PARA TUBOS
40 17 47 00 : BRIDA ROSCADA PARA TUBOS
40 17 49 00 : UNIONES PARA TUBOS
40 17 52 00 : Y DE CONEXIÓN PARA TUBOS
40 18 31 00 : ACCESORIOS DE TUBOS
41 11 16 00 : INSTRUMENTOS DE MEDIDA DE LONGITUD, ESPESOR O DISTANCIA
42 23 15 00 : SUMINISTROS Y EQUIPO DE ALIMENTACIÓN ENTERAL
60 12 11 00 : LIENZOS, PELÍCULAS, TABLEROS Y PAPELES DE ARTISTA
60 14 13 00 : SISTEMAS DE CONSTRUCCIÓN Y BLOQUES INFANTILES
70 13 15 00 : PROTECCIÓN DEL TERRENO Y DEL SUELO
70 17 17 00 : RIEGO
71 10 16 00 : SERVICIOS MINEROS DE PERFORACIÓN Y VOLADURA
71 10 17 00 : EXTRACCIÓN
71 12 11 00 : SERVICIOS DE TUBERÍA ADUJADA
71 12 15 00 : SERVICIOS DE MEDIDA DE PERFORACIÓN
71 12 25 00 : SERVICIOS DE CONTROL DE GAS O AGUA
72 10 15 00 : SERVICIOS DE APOYO PARA LA CONSTRUCCIÓN

***** CONTINUA *****



Cámara de Comercio
del Huila

**CAMARA DE COMERCIO DEL HUILA
MANRIQUE SAAVEDRA CARLOS**

Fecha expedición: 2022/03/01 - 16:04:21 **** Recibo No. S001090640 **** Num. Operación. 99-USUPUBXX-20220301-0199

*** EXPEDIDO A TRAVES DEL SISTEMA VIRTUAL S.I.I. ***

72 10 21 00 : CONTROL DE PLAGAS
72 10 29 00 : SERVICIOS DE MANTENIMIENTO Y REPARACIÓN DE INSTALACIONES
72 10 33 00 : SERVICIOS DE MANTENIMIENTO Y REPARACIÓN DE INFRAESTRUCTURA
72 11 10 00 : SERVICIOS DE CONSTRUCCIÓN DE UNIDADES UNIFAMILIARES
72 12 11 00 : SERVICIOS DE CONSTRUCCIÓN DE EDIFICIOS COMERCIALES Y DE OFICINA
72 12 12 00 : SERVICIOS DE CONSTRUCCIÓN DE EDIFICIOS AGRÍCOLAS
72 12 14 00 : SERVICIOS DE CONSTRUCCIÓN DE EDIFICIOS PÚBLICOS ESPECIALIZADOS
72 12 15 00 : SERVICIOS DE CONSTRUCCIÓN DE PLANTAS INDUSTRIALES
72 14 10 00 : SERVICIOS DE CONSTRUCCIÓN DE AUTOPISTAS Y CARRETERAS
72 14 11 00 : SERVICIOS DE CONSTRUCCIÓN Y REVESTIMIENTO Y PAVIMENTACIÓN DE INFRAEST...
72 14 12 00 : SERVICIOS DE CONSTRUCCIÓN MARINA
72 14 14 00 : SERVICIOS DE CONSTRUCCIÓN Y REPARACIÓN DE FACILIDADES DE DETENCIÓN
72 14 15 00 : SERVICIOS DE PREPARACIÓN DE TIERRAS
72 14 17 00 : SERVICIOS DE ALQUILER O ARRENDAMIENTO DE EQUIPO Y MAQUINARIA DE CONSTRU...
72 15 11 00 : SERVICIOS DE CONSTRUCCIÓN DE PLOMERÍA
72 15 14 00 : SERVICIOS DE CONSTRUCCIÓN DE RECUBRIMIENTOS DE MUROS
72 15 18 00 : SERVICIOS DE MANTENIMIENTO Y REPARACIÓN DE INSTALACIÓN DE MÁQUINAS
72 15 19 00 : SERVICIOS DE ALBAÑILERÍA Y MAMPOSTERÍA
72 15 27 00 : SERVICIOS DE INSTALACIÓN Y REPARACIÓN DE CONCRETO
72 15 29 00 : SERVICIOS DE MONTAJE DE ACERO ESTRUCTURAL
72 15 39 00 : SERVICIO DE PREPARACIÓN DE OBRAS DE CONSTRUCCIÓN
73 15 21 00 : SERVICIOS DE MANTENIMIENTO Y REPARACIÓN DE EQUIPO DE MANUFACTURA
76 12 17 00 : TRATAMIENTO DE DESECHOS LÍQUIDOS
76 10 15 00 : DESINFECCIÓN
76 12 21 00 : SERVICIOS DE MEZCLA DE DESECHOS A COMBUSTIBLE
77 10 16 00 : PLANEACIÓN AMBIENTAL
77 10 17 00 : SERVICIOS DE ASESORÍA AMBIENTAL
77 10 18 00 : AUDITORÍA AMBIENTAL
77 10 19 00 : SERVICIOS DE INVESTIGACIÓN DE CONTAMINACIÓN
77 10 20 00 : SERVICIOS DE REPORTE AMBIENTAL
77 11 15 00 : SERVICIOS DE SEGURIDAD AMBIENTAL
77 12 17 00 : CONTAMINACIÓN DEL AGUA
77 13 17 00 : CONTAMINACIÓN DE SUSTANCIAS TÓXICAS
80 10 16 00 : GERENCIA DE PROYECTOS
81 10 15 00 : INGENIERÍA CIVIL Y ARQUITECTURA
81 10 27 00 : SERVICIOS DE DISEÑO E INGENIERÍA DE SISTEMAS INSTRUMENTADOS DE CONTROL
83 10 15 00 : SERVICIOS DE ACUEDUCTO Y ALCANTARILLADO
83 10 18 00 : SERVICIOS ELÉCTRICOS
83 10 19 00 : CONSERVACIÓN DE ENERGÍA
93 15 15 00 : ADMINISTRACIÓN PÚBLICA
95 10 15 00 : LOTES RESIDENCIALES
95 10 16 00 : LOTES COMERCIALES
95 10 17 00 : LOTES INDUSTRIALES
95 10 18 00 : LOTES DE TERRENOS GUBERNAMENTALES
95 10 19 00 : TIERRAS AGRÍCOLAS
95 11 16 00 : VÍAS DE TRÁFICO ABIERTO
95 12 16 00 : EDIFICIOS Y ESTRUCTURAS DE TRANSPORTE
95 12 17 00 : EDIFICIOS Y ESTRUCTURAS PÚBLICOS
95 12 19 00 : EDIFICIOS Y ESTRUCTURAS EDUCACIONALES Y DE ADMINISTRACIÓN
95 12 24 00 : EDIFICIOS Y ESTRUCTURAS INDUSTRIALES

EXPERIENCIA No. 90 :

***** CONTINUA *****



Cámara de Comercio
del Huila

**CAMARA DE COMERCIO DEL HUILA
MANRIQUE SAAVEDRA CARLOS**

Fecha expedición: 2022/03/01 - 16:04:21 **** Recibo No. S001090640 **** Num. Operación. 99-USUPUBXX-20220301-0199

*** EXPEDIDO A TRAVES DEL SISTEMA VIRTUAL S.I.I. ***

NÚMERO CONSECUTIVO DEL CONTRATO:094

CONTRATO CELEBRADO POR :3 - CONSORCIO O UNIÓN TEMPORAL

NOMBRE DEL CONTRATISTA :CONSORCIO PLANTA RECREO 2012

NOMBRE DEL CONTRATANTE :EMPRESAS PUBLICAS DE NEIVA

VALOR CONTRATADO EN SMMLV :8758,19

PORCENTAJE DE PARTICIPACIÓN EN EL VALOR EJECUTADO EN CASO DE CONSORCIOS Y UNIONES TEMPORALES: 20%

SG FM CL PR - DESCRIPCIÓN

10 16 15 00 : ÁRBOLES Y ARBUSTOS
10 16 16 00 : PLANTAS FLORALES
11 11 15 00 : BARRO Y TIERRA
11 11 16 00 : PIEDRA
11 11 17 00 : ARENA
11 11 18 00 : ARCILLAS
11 12 16 00 : MADERA
11 12 20 00 : PRODUCTOS DE MADERA DISEÑADOS
11 14 16 00 : DESECHOS NO METÁLICOS Y CHATARRA
11 19 16 00 : CHATARRA
11 19 17 00 : VIRUTAS
15 10 15 00 : PETRÓLEO Y DESTILADOS
20 11 17 00 : ACCESORIOS DE PERFORACIÓN Y EXPLOTACIÓN
20 12 11 00 : EQUIPO PARA CEMENTAR
20 12 14 00 : HERRAMIENTAS Y EQUIPO DE TERMINACIÓN
20 12 15 00 : HERRAMIENTAS CONVENCIONALES DE PERFORACIÓN
20 12 20 00 : EQUIPO DE PRUEBA Y ACCESORIOS
20 12 22 00 : EQUIPO DE PRUEBA DEL POZO
20 12 27 00 : MERCANCÍA TUBULAR PARA CAMPO PETROLERO
20 12 28 00 : EQUIPO Y PLATAFORMAS DE REACONDICIONAMIENTO Y PERFORACIÓN
20 12 30 00 : EQUIPO MULTILATERAL
20 14 10 00 : EQUIPO DE CABEZA DE POZO
20 14 13 00 : ANCLAS Y BOMBAS DE CHORRO DE BARRENAS HACIA ABAJO
20 14 29 00 : TANQUES Y RECIPIENTES ALMACENADORES
21 10 15 00 : MAQUINARIA AGRÍCOLA PARA PREPARACIÓN DEL SUELO
21 10 22 00 : MAQUINARIA Y EQUIPO PARA SILVICULTURA
22 10 15 00 : MAQUINARIA PARA TRABAJO DE DESMONTE
22 10 16 00 : EQUIPO DE PAVIMENTACIÓN
22 10 17 00 : COMPONENTES DE EQUIPO PESADO
22 10 18 00 : GRÚAS DE ELEVACIÓN
22 10 19 00 : MAQUINARIA Y ACCESORIOS DE CONSTRUCCIÓN DE EDIFICIOS
22 10 20 00 : EQUIPO Y MAQUINARIA DE DEMOLICIÓN DE EDIFICIOS
23 10 15 00 : MAQUINARIA PARA TRABAJAR MADERA, PIEDRA, CERÁMICA Y SIMILARES
23 23 12 00 : SIERRAS CIRCULARES Y ACCESORIOS
23 27 18 00 : SUMINISTROS PARA SOLDAR, SOLDADURA FUERTE Y SOLDADURA DÉBIL
24 10 15 00 : CAMIONES INDUSTRIALES
24 10 17 00 : TRANSPORTADORES Y ACCESORIOS
24 11 15 00 : BOLSAS
24 11 18 00 : TANQUES Y CILINDROS Y SUS ACCESORIOS
24 12 15 00 : CAJAS, BOLSAS Y SACOS PARA EMPAQUETADO
25 10 15 00 : VEHÍCULOS DE PASAJEROS
25 10 21 00 : CAMIONES TRACTORES
25 19 15 00 : SISTEMAS Y EQUIPO DE APOYO PARA TRANSPORTE AÉREO
25 19 17 00 : EQUIPO PARA EL MANTENIMIENTO DE VEHÍCULO

***** CONTINUA *****



*** EXPEDIDO A TRAVES DEL SISTEMA VIRTUAL S.I.I. ***

26 11 18 00 : COMPONENTES DE LA TRANSMISIÓN
26 12 15 00 : ALAMBRE ELÉCTRICO
26 12 16 00 : CABLES ELÉCTRICOS Y ACCESORIOS
27 11 16 00 : HERRAMIENTAS DE PERFILAR
27 11 22 00 : HERRAMIENTAS DE ALBAÑILERÍA Y CONCRETO
27 11 27 00 : HERRAMIENTAS MECÁNICAS
27 11 30 00 : CEPILLOS
27 11 32 00 : JUEGOS DE HERRAMIENTAS
27 12 17 00 : ACCESORIOS DE TUBERÍA Y MANGA HIDRÁULICA
27 12 18 00 : HERRAMIENTAS HIDRÁULICAS
30 10 23 00 : PERFILES
30 10 24 00 : VARILLAS
30 11 15 00 : CONCRETO Y MORTEROS
30 11 16 00 : CEMENTO Y CAL
30 11 17 00 : YESOS
30 11 18 00 : AGREGADOS
30 11 19 00 : ELEMENTOS PARA REFORZAR CONCRETO
30 12 15 00 : DERIVADOS BITUMINOSOS
30 12 16 00 : ASFALTOS
30 12 17 00 : MATERIALES DE CONSTRUCCIÓN DE CAMINOS Y CARRILERAS
30 12 18 00 : MATERIALES DE ARQUITECTURA PAISAJÍSTICA
30 12 19 00 : MATERIALES PARA ESTABILIZACIÓN Y REFUERZO DE SUELOS
30 13 15 00 : BLOQUES
30 13 16 00 : LADRILLOS
30 15 19 00 : MATERIALES Y PRODUCTOS PARA ACABADOS
30 15 21 00 : SUPERFICIE
30 16 17 00 : SUELOS
30 16 20 00 : MOLDURAS Y CARPINTERÍA
30 18 15 00 : PORCELANA SANITARIA
30 18 17 00 : GRIFOS
30 18 18 00 : CABEZAS, CHORROS Y PARTES Y ACCESORIOS DE GRIFOS Y DUCHAS
30 19 15 00 : ESCALERAS Y ANDAMIOS
30 19 16 00 : ESCALERAS Y ACCESORIOS DE ANDAMIAJE
30 19 17 00 : COBERTIZOS Y REMOLQUES DE CONSTRUCCIÓN
30 19 18 00 : EQUIPOS Y MATERIALES PARA CONSTRUCCIONES TEMPORALES Y APOYO AL MANTENIM...
30 26 54 00 : LÁMINAS DE HIERRO
31 15 22 00 : ALAMBRES NO ELÉCTRICOS DE HIERRO Y ACERO
31 16 23 00 : FERRETERÍA DE MONTAJE
31 16 24 00 : FIJADORES VARIOS
31 16 28 00 : FERRETERÍA EN GENERAL
31 16 34 00 : REDES DE METAL Y ESTRUCTURAS DE CRIBADO
31 18 17 00 : EMBALAJES Y EMPAQUETADURAS
31 35 12 00 : CONJUNTOS DE TUBERÍA SOLDADA O SOLDADA CON LATÓN
32 10 15 00 : CONJUNTOS DE CIRCUITOS Y COMPONENTES DE RADIOFRECUENCIA (RF)
32 15 19 00 : DISPOSITIVOS DE AUTOMATIZACIÓN DE CONTROL DE LA CONECTIVIDAD
39 12 18 00 : INSTALACIONES DE EDIFICIOS INTELIGENTES - IBI
40 14 16 00 : VÁLVULAS
40 14 17 00 : MATERIAL DE FERRETERÍA Y ACCESORIOS
40 15 15 00 : BOMBAS
40 15 17 00 : PIEZAS Y ACCESORIOS DE BOMBA
40 17 16 00 : TUBOS Y TUBERÍAS INDUSTRIALES
40 17 17 00 : ADAPTADORES DE TUBOS

***** CONTINUA *****



*** EXPEDIDO A TRAVES DEL SISTEMA VIRTUAL S.I.I. ***

40 17 20 00 : DEFLECTORES PARA TUBOS
40 17 22 00 : BRIDAS CIEGAS PARA TUBOS
40 17 24 00 : TAPAS PARA TUBOS
40 17 25 00 : CONECTORES DE TUBOS
40 17 27 00 : CRUCES DE TUBOS
40 17 28 00 : CODOS DE TUBOS
40 17 29 00 : UNIONES DE EXTENSIÓN DE TUBOS
40 17 34 00 : BRIDAS DE PLATO
40 17 35 00 : TAPONES PARA TUBOS
40 17 36 00 : ACOPLAMIENTOS REDUCTORES PARA TUBOS
40 17 37 00 : BRIDAS REDUCTORAS PARA TUBOS
40 17 38 00 : ABRAZADERAS DE REPARACIÓN PARA TUBOS
40 17 39 00 : DISCO DE RUPTURA PARA TUBOS
40 17 40 00 : BRIDA DESLIZANTE PARA TUBOS
40 17 43 00 : ESPACIADORES PARA TUBOS
40 17 46 00 : T PARA TUBOS
40 17 47 00 : BRIDA ROSCADA PARA TUBOS
40 17 49 00 : UNIONES PARA TUBOS
40 17 52 00 : Y DE CONEXIÓN PARA TUBOS
40 18 31 00 : ACCESORIOS DE TUBOS
41 11 16 00 : INSTRUMENTOS DE MEDIDA DE LONGITUD, ESPESOR O DISTANCIA
42 23 15 00 : SUMINISTROS Y EQUIPO DE ALIMENTACIÓN ENTERAL
47 10 15 00 : EQUIPO PARA EL TRATAMIENTO Y SUMINISTRO DE AGUA
60 12 11 00 : LIENZOS, PELÍCULAS, TABLEROS Y PAPELES DE ARTISTA
60 14 13 00 : SISTEMAS DE CONSTRUCCIÓN Y BLOQUES INFANTILES
70 13 15 00 : PROTECCIÓN DEL TERRENO Y DEL SUELO
70 17 17 00 : RIEGO
71 10 16 00 : SERVICIOS MINEROS DE PERFORACIÓN Y VOLADURA
71 10 17 00 : EXTRACCIÓN
71 12 11 00 : SERVICIOS DE TUBERÍA ADUJADA
71 12 15 00 : SERVICIOS DE MEDIDA DE PERFORACIÓN
71 12 25 00 : SERVICIOS DE CONTROL DE GAS O AGUA
72 10 15 00 : SERVICIOS DE APOYO PARA LA CONSTRUCCIÓN
72 10 21 00 : CONTROL DE PLAGAS
72 10 29 00 : SERVICIOS DE MANTENIMIENTO Y REPARACIÓN DE INSTALACIONES
72 10 33 00 : SERVICIOS DE MANTENIMIENTO Y REPARACIÓN DE INFRAESTRUCTURA
72 11 10 00 : SERVICIOS DE CONSTRUCCIÓN DE UNIDADES UNIFAMILIARES
72 12 11 00 : SERVICIOS DE CONSTRUCCIÓN DE EDIFICIOS COMERCIALES Y DE OFICINA
72 12 12 00 : SERVICIOS DE CONSTRUCCIÓN DE EDIFICIOS AGRÍCOLAS
72 12 14 00 : SERVICIOS DE CONSTRUCCIÓN DE EDIFICIOS PÚBLICOS ESPECIALIZADOS
72 12 15 00 : SERVICIOS DE CONSTRUCCIÓN DE PLANTAS INDUSTRIALES
72 14 10 00 : SERVICIOS DE CONSTRUCCIÓN DE AUTOPISTAS Y CARRETERAS
72 14 11 00 : SERVICIOS DE CONSTRUCCIÓN Y REVESTIMIENTO Y PAVIMENTACIÓN DE INFRAEST...
72 14 12 00 : SERVICIOS DE CONSTRUCCIÓN MARINA
72 14 14 00 : SERVICIOS DE CONSTRUCCIÓN Y REPARACIÓN DE FACILIDADES DE DETENCIÓN
72 14 15 00 : SERVICIOS DE PREPARACIÓN DE TIERRAS
72 14 17 00 : SERVICIOS DE ALQUILER O ARRENDAMIENTO DE EQUIPO Y MAQUINARIA DE CONSTRU...
72 15 11 00 : SERVICIOS DE CONSTRUCCIÓN DE PLOMERÍA
72 15 14 00 : SERVICIOS DE CONSTRUCCIÓN DE RECUBRIMIENTOS DE MUROS
72 15 18 00 : SERVICIOS DE MANTENIMIENTO Y REPARACIÓN DE INSTALACIÓN DE MÁQUINAS
72 15 19 00 : SERVICIOS DE ALBAÑILERÍA Y MAMPOSTERÍA
72 15 27 00 : SERVICIOS DE INSTALACIÓN Y REPARACIÓN DE CONCRETO

***** CONTINUA *****



Cámara de Comercio
del Huila

**CAMARA DE COMERCIO DEL HUILA
MANRIQUE SAAVEDRA CARLOS**

Fecha expedición: 2022/03/01 - 16:04:21 **** Recibo No. S001090640 **** Num. Operación. 99-USUPUBXX-20220301-0199

*** EXPEDIDO A TRAVES DEL SISTEMA VIRTUAL S.I.I. ***

72 15 29 00 : SERVICIOS DE MONTAJE DE ACERO ESTRUCTURAL
72 15 39 00 : SERVICIO DE PREPARACIÓN DE OBRAS DE CONSTRUCCIÓN
73 15 21 00 : SERVICIOS DE MANTENIMIENTO Y REPARACIÓN DE EQUIPO DE MANUFACTURA
76 10 15 00 : DESINFECCIÓN
76 12 17 00 : TRATAMIENTO DE DESECHOS LÍQUIDOS
76 12 21 00 : SERVICIOS DE MEZCLA DE DESECHOS A COMBUSTIBLE
77 10 16 00 : PLANEACIÓN AMBIENTAL
77 10 17 00 : SERVICIOS DE ASESORÍA AMBIENTAL
77 10 18 00 : AUDITORÍA AMBIENTAL
77 10 19 00 : SERVICIOS DE INVESTIGACIÓN DE CONTAMINACIÓN
77 10 20 00 : SERVICIOS DE REPORTE AMBIENTAL
77 11 15 00 : SERVICIOS DE SEGURIDAD AMBIENTAL
77 12 17 00 : CONTAMINACIÓN DEL AGUA
77 13 17 00 : CONTAMINACIÓN DE SUSTANCIAS TÓXICAS
80 10 16 00 : GERENCIA DE PROYECTOS
81 10 15 00 : INGENIERÍA CIVIL Y ARQUITECTURA
81 10 27 00 : SERVICIOS DE DISEÑO E INGENIERÍA DE SISTEMAS INSTRUMENTADOS DE CONTROL
83 10 15 00 : SERVICIOS DE ACUEDUCTO Y ALCANTARILLADO
83 10 18 00 : SERVICIOS ELÉCTRICOS
83 10 19 00 : CONSERVACIÓN DE ENERGÍA
93 15 15 00 : ADMINISTRACIÓN PÚBLICA
95 10 15 00 : LOTES RESIDENCIALES
95 10 16 00 : LOTES COMERCIALES
95 10 17 00 : LOTES INDUSTRIALES
95 10 18 00 : LOTES DE TERRENOS GUBERNAMENTALES
95 10 19 00 : TIERRAS AGRÍCOLAS
95 11 16 00 : VÍAS DE TRÁFICO ABIERTO
95 12 16 00 : EDIFICIOS Y ESTRUCTURAS DE TRANSPORTE
95 12 17 00 : EDIFICIOS Y ESTRUCTURAS PÚBLICOS
95 12 19 00 : EDIFICIOS Y ESTRUCTURAS EDUCACIONALES Y DE ADMINISTRACIÓN
95 12 24 00 : EDIFICIOS Y ESTRUCTURAS INDUSTRIALES

EXPERIENCIA No.91 :

NÚMERO CONSECUTIVO DEL CONTRATO:095

CONTRATO CELEBRADO POR :1 - EL PROPONENTE

NOMBRE DEL CONTRATISTA :MANRIQUE SAAVEDRA CARLOS

NOMBRE DEL CONTRATANTE :MUNICIPIO DE PALERMO

VALOR CONTRATADO EN SMMLV :289,76

SG FM CL PR - DESCRIPCIÓN

11 11 16 00 : PIEDRA
11 11 18 00 : ARCILLAS
11 12 16 00 : MADERA
11 12 17 00 : PRODUCTOS SECUNDARIOS DE LA EXPLOTACIÓN FORESTAL
11 12 20 00 : PRODUCTOS DE MADERA DISEÑADOS
11 14 16 00 : DESECHOS NO METÁLICOS Y CHATARRA
11 19 16 00 : CHATARRA
11 19 17 00 : VIRUTAS
15 10 15 00 : PETRÓLEO Y DESTILADOS
20 11 17 00 : ACCESORIOS DE PERFORACIÓN Y EXPLOTACIÓN
20 12 11 00 : EQUIPO PARA CEMENTAR
20 12 14 00 : HERRAMIENTAS Y EQUIPO DE TERMINACIÓN

***** CONTINUA *****



Cámara de Comercio
del Huila

**CAMARA DE COMERCIO DEL HUILA
MANRIQUE SAAVEDRA CARLOS**

Fecha expedición: 2022/03/01 - 16:04:21 **** Recibo No. S001090640 **** Num. Operación. 99-USUPUBXX-20220301-0199

*** EXPEDIDO A TRAVES DEL SISTEMA VIRTUAL S.I.I. ***

20 12 15 00 : HERRAMIENTAS CONVENCIONALES DE PERFORACIÓN
20 12 20 00 : EQUIPO DE PRUEBA Y ACCESORIOS
20 12 27 00 : MERCANCÍA TUBULAR PARA CAMPO PETROLERO
20 12 28 00 : EQUIPO Y PLATAFORMAS DE REACONDICIONAMIENTO Y PERFORACIÓN
20 12 30 00 : EQUIPO MULTILATERAL
20 14 10 00 : EQUIPO DE CABEZA DE POZO
20 14 13 00 : ANCLAS Y BOMBAS DE CHORRO DE BARRENAS HACIA ABAJO
20 14 29 00 : TANQUES Y RECIPIENTES ALMACENADORES
21 10 15 00 : MAQUINARIA AGRÍCOLA PARA PREPARACIÓN DEL SUELO
21 10 22 00 : MAQUINARIA Y EQUIPO PARA SILVICULTURA
22 10 15 00 : MAQUINARIA PARA TRABAJO DE DESMONTE
22 10 16 00 : EQUIPO DE PAVIMENTACIÓN
22 10 17 00 : COMPONENTES DE EQUIPO PESADO
22 10 18 00 : GRÚAS DE ELEVACIÓN
22 10 19 00 : MAQUINARIA Y ACCESORIOS DE CONSTRUCCIÓN DE EDIFICIOS
22 10 20 00 : EQUIPO Y MAQUINARIA DE DEMOLICIÓN DE EDIFICIOS
23 10 15 00 : MAQUINARIA PARA TRABAJAR MADERA, PIEDRA, CERÁMICA Y SIMILARES
23 23 12 00 : SIERRAS CIRCULARES Y ACCESORIOS
23 27 18 00 : SUMINISTROS PARA SOLDAR, SOLDADURA FUERTE Y SOLDADURA DÉBIL
24 10 15 00 : CAMIONES INDUSTRIALES
24 10 17 00 : TRANSPORTADORES Y ACCESORIOS
24 11 15 00 : BOLSAS
24 11 18 00 : TANQUES Y CILINDROS Y SUS ACCESORIOS
25 10 15 00 : VEHÍCULOS DE PASAJEROS
25 10 21 00 : CAMIONES TRACTORES
25 19 15 00 : SISTEMAS Y EQUIPO DE APOYO PARA TRANSPORTE AÉREO
25 19 17 00 : EQUIPO PARA EL MANTENIMIENTO DE VEHÍCULO
26 11 18 00 : COMPONENTES DE LA TRANSMISIÓN
26 12 15 00 : ALAMBRE ELÉCTRICO
26 12 16 00 : CABLES ELÉCTRICOS Y ACCESORIOS
27 11 16 00 : HERRAMIENTAS DE PERFILAR
27 11 22 00 : HERRAMIENTAS DE ALBAÑILERÍA Y CONCRETO
27 11 27 00 : HERRAMIENTAS MECÁNICAS
27 11 30 00 : CEPILLOS
27 11 32 00 : JUEGOS DE HERRAMIENTAS
27 12 17 00 : ACCESORIOS DE TUBERÍA Y MANGA HIDRÁULICA
27 12 18 00 : HERRAMIENTAS HIDRÁULICAS
30 10 23 00 : PERFILES
30 10 24 00 : VARILLAS
30 11 15 00 : CONCRETO Y MORTEROS
30 11 16 00 : CEMENTO Y CAL
30 11 17 00 : YESOS
30 11 18 00 : AGREGADOS
30 11 19 00 : ELEMENTOS PARA REFORZAR CONCRETO
30 12 15 00 : DERIVADOS BITUMINOSOS
30 12 16 00 : ASFALTOS
30 12 17 00 : MATERIALES DE CONSTRUCCIÓN DE CAMINOS Y CARRILERAS
30 12 18 00 : MATERIALES DE ARQUITECTURA PAISAJÍSTICA
30 12 19 00 : MATERIALES PARA ESTABILIZACIÓN Y REFUERZO DE SUELOS
30 13 15 00 : BLOQUES
30 13 16 00 : LADRILLOS
30 15 19 00 : MATERIALES Y PRODUCTOS PARA ACABADOS

***** CONTINUA *****



*** EXPEDIDO A TRAVES DEL SISTEMA VIRTUAL S.I.I. ***

30 15 21 00 : SUPERFICIE
30 16 17 00 : SUELOS
30 16 20 00 : MOLDURAS Y CARPINTERÍA
30 18 15 00 : PORCELANA SANITARIA
30 18 17 00 : GRIFOS
30 18 18 00 : CABEZAS, CHORROS Y PARTES Y ACCESORIOS DE GRIFOS Y DUCHAS
30 19 15 00 : ESCALERAS Y ANDAMIOS
30 19 16 00 : ESCALERAS Y ACCESORIOS DE ANDAMIAJE
30 19 17 00 : COBERTIZOS Y REMOLQUES DE CONSTRUCCIÓN
30 19 18 00 : EQUIPOS Y MATERIALES PARA CONSTRUCCIONES TEMPORALES Y APOYO AL MANTENIM...
30 26 54 00 : LÁMINAS DE HIERRO
31 15 22 00 : ALAMBRES NO ELÉCTRICOS DE HIERRO Y ACERO
31 16 23 00 : FERRETERÍA DE MONTAJE
31 16 28 00 : FERRETERÍA EN GENERAL
31 35 12 00 : CONJUNTOS DE TUBERÍA SOLDADA O SOLDADA CON LATÓN
32 10 15 00 : CONJUNTOS DE CIRCUITOS Y COMPONENTES DE RADIOFRECUENCIA (RF)
39 12 18 00 : INSTALACIONES DE EDIFICIOS INTELIGENTES - IBI
40 14 16 00 : VÁLVULAS
40 14 17 00 : MATERIAL DE FERRETERÍA Y ACCESORIOS
40 15 15 00 : BOMBAS
40 15 17 00 : PIEZAS Y ACCESORIOS DE BOMBA
40 17 16 00 : TUBOS Y TUBERÍAS INDUSTRIALES
40 17 17 00 : ADAPTADORES DE TUBOS
40 17 20 00 : DEFLECTORES PARA TUBOS
40 17 22 00 : BRIDAS CIEGAS PARA TUBOS
40 17 24 00 : TAPAS PARA TUBOS
40 17 25 00 : CONECTORES DE TUBOS
40 17 27 00 : CRUCES DE TUBOS
40 17 28 00 : CODOS DE TUBOS
40 17 29 00 : UNIONES DE EXTENSIÓN DE TUBOS
40 17 34 00 : BRIDAS DE PLATO
40 17 35 00 : TAPONES PARA TUBOS
40 17 36 00 : ACOPLAMIENTOS REDUCTORES PARA TUBOS
40 17 37 00 : BRIDAS REDUCTORAS PARA TUBOS
40 17 38 00 : ABRAZADERAS DE REPARACIÓN PARA TUBOS
40 17 39 00 : DISCO DE RUPTURA PARA TUBOS
40 17 40 00 : BRIDA DESLIZANTE PARA TUBOS
40 17 43 00 : ESPACIADORES PARA TUBOS
40 17 46 00 : T PARA TUBOS
40 17 47 00 : BRIDA ROSCADA PARA TUBOS
40 17 49 00 : UNIONES PARA TUBOS
40 17 52 00 : Y DE CONEXIÓN PARA TUBOS
40 18 30 00 : TUBERÍAS DE CAUCHO Y PLÁSTICO
40 18 31 00 : ACCESORIOS DE TUBOS
41 11 16 00 : INSTRUMENTOS DE MEDIDA DE LONGITUD, ESPESOR O DISTANCIA
42 23 15 00 : SUMINISTROS Y EQUIPO DE ALIMENTACIÓN ENTERAL
60 12 11 00 : LIENZOS, PELÍCULAS, TABLEROS Y PAPELES DE ARTISTA
60 14 13 00 : SISTEMAS DE CONSTRUCCIÓN Y BLOQUES INFANTILES
70 13 15 00 : PROTECCIÓN DEL TERRENO Y DEL SUELO
70 17 17 00 : RIEGO
71 10 16 00 : SERVICIOS MINEROS DE PERFORACIÓN Y VOLADURA
71 10 17 00 : EXTRACCIÓN

***** CONTINUA *****



Cámara de Comercio
del Huila

**CAMARA DE COMERCIO DEL HUILA
MANRIQUE SAAVEDRA CARLOS**

Fecha expedición: 2022/03/01 - 16:04:21 **** Recibo No. S001090640 **** Num. Operación. 99-USUPUBXX-20220301-0199

*** EXPEDIDO A TRAVES DEL SISTEMA VIRTUAL S.I.I. ***

71 12 11 00 : SERVICIOS DE TUBERÍA ADUJADA
71 12 15 00 : SERVICIOS DE MEDIDA DE PERFORACIÓN
71 12 25 00 : SERVICIOS DE CONTROL DE GAS O AGUA
72 10 15 00 : SERVICIOS DE APOYO PARA LA CONSTRUCCIÓN
72 10 21 00 : CONTROL DE PLAGAS
72 10 29 00 : SERVICIOS DE MANTENIMIENTO Y REPARACIÓN DE INSTALACIONES
72 10 33 00 : SERVICIOS DE MANTENIMIENTO Y REPARACIÓN DE INFRAESTRUCTURA
72 11 10 00 : SERVICIOS DE CONSTRUCCIÓN DE UNIDADES UNIFAMILIARES
72 12 11 00 : SERVICIOS DE CONSTRUCCIÓN DE EDIFICIOS COMERCIALES Y DE OFICINA
72 12 12 00 : SERVICIOS DE CONSTRUCCIÓN DE EDIFICIOS AGRÍCOLAS
72 12 14 00 : SERVICIOS DE CONSTRUCCIÓN DE EDIFICIOS PÚBLICOS ESPECIALIZADOS
72 12 15 00 : SERVICIOS DE CONSTRUCCIÓN DE PLANTAS INDUSTRIALES
72 14 10 00 : SERVICIOS DE CONSTRUCCIÓN DE AUTOPISTAS Y CARRETERAS
72 14 11 00 : SERVICIOS DE CONSTRUCCIÓN Y REVESTIMIENTO Y PAVIMENTACIÓN DE INFRAEST...
72 14 12 00 : SERVICIOS DE CONSTRUCCIÓN MARINA
72 14 14 00 : SERVICIOS DE CONSTRUCCIÓN Y REPARACIÓN DE FACILIDADES DE DETENCIÓN
72 14 15 00 : SERVICIOS DE PREPARACIÓN DE TIERRAS
72 14 17 00 : SERVICIOS DE ALQUILER O ARRENDAMIENTO DE EQUIPO Y MAQUINARIA DE CONSTRU...
72 15 11 00 : SERVICIOS DE CONSTRUCCIÓN DE PLOMERÍA
72 15 14 00 : SERVICIOS DE CONSTRUCCIÓN DE RECUBRIMIENTOS DE MUROS
72 15 18 00 : SERVICIOS DE MANTENIMIENTO Y REPARACIÓN DE INSTALACIÓN DE MÁQUINAS
72 15 19 00 : SERVICIOS DE ALBAÑILERÍA Y MAMPOSTERÍA
72 15 27 00 : SERVICIOS DE INSTALACIÓN Y REPARACIÓN DE CONCRETO
72 15 29 00 : SERVICIOS DE MONTAJE DE ACERO ESTRUCTURAL
72 15 39 00 : SERVICIO DE PREPARACIÓN DE OBRAS DE CONSTRUCCIÓN
73 15 21 00 : SERVICIOS DE MANTENIMIENTO Y REPARACIÓN DE EQUIPO DE MANUFACTURA
76 10 15 00 : DESINFECCIÓN
76 12 17 00 : TRATAMIENTO DE DESECHOS LÍQUIDOS
76 12 21 00 : SERVICIOS DE MEZCLA DE DESECHOS A COMBUSTIBLE
77 10 16 00 : PLANEACIÓN AMBIENTAL
77 10 17 00 : SERVICIOS DE ASESORÍA AMBIENTAL
77 10 18 00 : AUDITORÍA AMBIENTAL
77 10 19 00 : SERVICIOS DE INVESTIGACIÓN DE CONTAMINACIÓN
77 10 20 00 : SERVICIOS DE REPORTE AMBIENTAL
77 11 15 00 : SERVICIOS DE SEGURIDAD AMBIENTAL
77 12 17 00 : CONTAMINACIÓN DEL AGUA
77 13 17 00 : CONTAMINACIÓN DE SUSTANCIAS TÓXICAS
80 10 16 00 : GERENCIA DE PROYECTOS
81 10 15 00 : INGENIERÍA CIVIL Y ARQUITECTURA
81 10 27 00 : SERVICIOS DE DISEÑO E INGENIERÍA DE SISTEMAS INSTRUMENTADOS DE CONTROL
83 10 15 00 : SERVICIOS DE ACUEDUCTO Y ALCANTARILLADO
83 10 18 00 : SERVICIOS ELÉCTRICOS
83 10 19 00 : CONSERVACIÓN DE ENERGÍA
93 15 15 00 : ADMINISTRACIÓN PÚBLICA
95 10 15 00 : LOTES RESIDENCIALES
95 10 16 00 : LOTES COMERCIALES
95 10 17 00 : LOTES INDUSTRIALES
95 10 18 00 : LOTES DE TERRENOS GUBERNAMENTALES
95 10 19 00 : TIERRAS AGRÍCOLAS
95 11 16 00 : VÍAS DE TRÁFICO ABIERTO
95 12 16 00 : EDIFICIOS Y ESTRUCTURAS DE TRANSPORTE
95 12 17 00 : EDIFICIOS Y ESTRUCTURAS PÚBLICOS

***** CONTINUA *****



Cámara de Comercio
del Huila

**CAMARA DE COMERCIO DEL HUILA
MANRIQUE SAAVEDRA CARLOS**

Fecha expedición: 2022/03/01 - 16:04:21 **** Recibo No. S001090640 **** Num. Operación. 99-USUPUBXX-20220301-0199

*** EXPEDIDO A TRAVES DEL SISTEMA VIRTUAL S.I.I. ***

95 12 19 00 : EDIFICIOS Y ESTRUCTURAS EDUCACIONALES Y DE ADMINISTRACIÓN
95 12 24 00 : EDIFICIOS Y ESTRUCTURAS INDUSTRIALES

EXPERIENCIA No. 92 :

NÚMERO CONSECUTIVO DEL CONTRATO:096

CONTRATO CELEBRADO POR :1 - EL PROPONENTE

NOMBRE DEL CONTRATISTA :MANRIQUE SAAVEDRA CARLOS

NOMBRE DEL CONTRATANTE :EMPRESAS DE SERVICIOS PUBLICOS DE YAGUARA

VALOR CONTRATADO EN SMMLV :333,66

SG FM CL PR - DESCRIPCIÓN

10 16 15 00 : ÁRBOLES Y ARBUSTOS
10 16 16 00 : PLANTAS FLORALES
11 11 15 00 : BARRO Y TIERRA
11 11 16 00 : PIEDRA
11 11 17 00 : ARENA
11 11 18 00 : ARCILLAS
11 12 16 00 : MADERA
11 12 20 00 : PRODUCTOS DE MADERA DISEÑADOS
11 14 16 00 : DESECHOS NO METÁLICOS Y CHATARRA
11 19 16 00 : CHATARRA
11 19 17 00 : VIRUTAS
15 10 15 00 : PETRÓLEO Y DESTILADOS
20 11 17 00 : ACCESORIOS DE PERFORACIÓN Y EXPLOTACIÓN
20 12 11 00 : EQUIPO PARA CEMENTAR
20 12 14 00 : HERRAMIENTAS Y EQUIPO DE TERMINACIÓN
20 12 15 00 : HERRAMIENTAS CONVENCIONALES DE PERFORACIÓN
20 12 20 00 : EQUIPO DE PRUEBA Y ACCESORIOS
20 12 22 00 : EQUIPO DE PRUEBA DEL POZO
20 12 27 00 : MERCANCÍA TUBULAR PARA CAMPO PETROLERO
20 12 28 00 : EQUIPO Y PLATAFORMAS DE REACONDICIONAMIENTO Y PERFORACIÓN
20 12 30 00 : EQUIPO MULTILATERAL
20 14 10 00 : EQUIPO DE CABEZA DE POZO
20 14 13 00 : ANCLAS Y BOMBAS DE CHORRO DE BARRENAS HACIA ABAJO
20 14 29 00 : TANQUES Y RECIPIENTES ALMACENADORES
21 10 15 00 : MAQUINARIA AGRÍCOLA PARA PREPARACIÓN DEL SUELO
21 10 22 00 : MAQUINARIA Y EQUIPO PARA SILVICULTURA
22 10 15 00 : MAQUINARIA PARA TRABAJO DE DESMONTE
22 10 16 00 : EQUIPO DE PAVIMENTACIÓN
22 10 17 00 : COMPONENTES DE EQUIPO PESADO
22 10 18 00 : GRÚAS DE ELEVACIÓN
22 10 19 00 : MAQUINARIA Y ACCESORIOS DE CONSTRUCCIÓN DE EDIFICIOS
22 10 20 00 : EQUIPO Y MAQUINARIA DE DEMOLICIÓN DE EDIFICIOS
23 10 15 00 : MAQUINARIA PARA TRABAJAR MADERA, PIEDRA, CERÁMICA Y SIMILARES
23 23 12 00 : SIERRAS CIRCULARES Y ACCESORIOS
23 27 18 00 : SUMINISTROS PARA SOLDAR, SOLDADURA FUERTE Y SOLDADURA DÉBIL
24 10 15 00 : CAMIONES INDUSTRIALES
24 10 17 00 : TRANSPORTADORES Y ACCESORIOS
24 11 15 00 : BOLSAS
24 11 18 00 : TANQUES Y CILINDROS Y SUS ACCESORIOS
24 12 15 00 : CAJAS, BOLSAS Y SACOS PARA EMPAQUETADO
25 10 15 00 : VEHÍCULOS DE PASAJEROS

***** CONTINUA *****



Cámara de Comercio
del Huila

**CAMARA DE COMERCIO DEL HUILA
MANRIQUE SAAVEDRA CARLOS**

Fecha expedición: 2022/03/01 - 16:04:21 **** Recibo No. S001090640 **** Num. Operación. 99-USUPUBXX-20220301-0199

*** EXPEDIDO A TRAVES DEL SISTEMA VIRTUAL S.I.I. ***

25 10 21 00 : CAMIONES TRACTORES
25 19 15 00 : SISTEMAS Y EQUIPO DE APOYO PARA TRANSPORTE AÉREO
25 19 17 00 : EQUIPO PARA EL MANTENIMIENTO DE VEHÍCULO
26 11 18 00 : COMPONENTES DE LA TRANSMISIÓN
26 12 15 00 : ALAMBRE ELÉCTRICO
26 12 16 00 : CABLES ELÉCTRICOS Y ACCESORIOS
27 11 16 00 : HERRAMIENTAS DE PERFILAR
27 11 22 00 : HERRAMIENTAS DE ALBAÑILERÍA Y CONCRETO
27 11 27 00 : HERRAMIENTAS MECÁNICAS
27 11 30 00 : CEPILLOS
27 11 32 00 : JUEGOS DE HERRAMIENTAS
27 12 17 00 : ACCESORIOS DE TUBERÍA Y MANGA HIDRÁULICA
27 12 18 00 : HERRAMIENTAS HIDRÁULICAS
30 10 23 00 : PERFILES
30 10 24 00 : VARILLAS
30 11 15 00 : CONCRETO Y MORTEROS
30 11 16 00 : CEMENTO Y CAL
30 11 17 00 : YESOS
30 11 18 00 : AGREGADOS
30 11 19 00 : ELEMENTOS PARA REFORZAR CONCRETO
30 12 15 00 : DERIVADOS BITUMINOSOS
30 12 16 00 : ASFALTOS
30 12 17 00 : MATERIALES DE CONSTRUCCIÓN DE CAMINOS Y CARRILERAS
30 12 18 00 : MATERIALES DE ARQUITECTURA PAISAJÍSTICA
30 12 19 00 : MATERIALES PARA ESTABILIZACIÓN Y REFUERZO DE SUELOS
30 13 15 00 : BLOQUES
30 13 16 00 : LADRILLOS
30 15 19 00 : MATERIALES Y PRODUCTOS PARA ACABADOS
30 15 21 00 : SUPERFICIE
30 16 17 00 : SUELOS
30 16 20 00 : MOLDURAS Y CARPINTERÍA
30 18 15 00 : PORCELANA SANITARIA
30 18 17 00 : GRIFOS
30 18 18 00 : CABEZAS, CHORROS Y PARTES Y ACCESORIOS DE GRIFOS Y DUCHAS
30 19 15 00 : ESCALERAS Y ANDAMIOS
30 19 16 00 : ESCALERAS Y ACCESORIOS DE ANDAMIAJE
30 19 17 00 : COBERTIZOS Y REMOLQUES DE CONSTRUCCIÓN
30 19 18 00 : EQUIPOS Y MATERIALES PARA CONSTRUCCIONES TEMPORALES Y APOYO AL MANTENIM...
30 26 54 00 : LÁMINAS DE HIERRO
31 15 22 00 : ALAMBRES NO ELÉCTRICOS DE HIERRO Y ACERO
31 16 23 00 : FERRETERÍA DE MONTAJE
31 16 24 00 : FIJADORES VARIOS
31 16 28 00 : FERRETERÍA EN GENERAL
31 16 34 00 : REDES DE METAL Y ESTRUCTURAS DE CRIBADO
31 18 17 00 : EMBALAJES Y EMPAQUETADURAS
31 35 12 00 : CONJUNTOS DE TUBERÍA SOLDADA O SOLDADA CON LATÓN
32 10 15 00 : CONJUNTOS DE CIRCUITOS Y COMPONENTES DE RADIOFRECUENCIA (RF)
32 15 19 00 : DISPOSITIVOS DE AUTOMATIZACIÓN DE CONTROL DE LA CONECTIVIDAD
39 12 18 00 : INSTALACIONES DE EDIFICIOS INTELIGENTES - IBI
40 14 16 00 : VÁLVULAS
40 14 17 00 : MATERIAL DE FERRETERÍA Y ACCESORIOS
40 15 15 00 : BOMBAS

***** CONTINUA *****



Cámara de Comercio
del Huila

**CAMARA DE COMERCIO DEL HUILA
MANRIQUE SAAVEDRA CARLOS**

Fecha expedición: 2022/03/01 - 16:04:21 **** Recibo No. S001090640 **** Num. Operación. 99-USUPUBXX-20220301-0199

*** EXPEDIDO A TRAVES DEL SISTEMA VIRTUAL S.I.I. ***

40 15 17 00 : PIEZAS Y ACCESORIOS DE BOMBA
40 17 16 00 : TUBOS Y TUBERÍAS INDUSTRIALES
40 17 17 00 : ADAPTADORES DE TUBOS
40 17 20 00 : DEFLECTORES PARA TUBOS
40 17 22 00 : BRIDAS CIEGAS PARA TUBOS
40 17 24 00 : TAPAS PARA TUBOS
40 17 25 00 : CONECTORES DE TUBOS
40 17 27 00 : CRUCES DE TUBOS
40 17 28 00 : CODOS DE TUBOS
40 17 29 00 : UNIONES DE EXTENSIÓN DE TUBOS
40 17 34 00 : BRIDAS DE PLATO
40 17 35 00 : TAPONES PARA TUBOS
40 17 36 00 : ACOPLAMIENTOS REDUCTORES PARA TUBOS
40 17 37 00 : BRIDAS REDUCTORAS PARA TUBOS
40 17 38 00 : ABRAZADERAS DE REPARACIÓN PARA TUBOS
40 17 39 00 : DISCO DE RUPTURA PARA TUBOS
40 17 40 00 : BRIDA DESLIZANTE PARA TUBOS
40 17 43 00 : ESPACIADORES PARA TUBOS
40 17 46 00 : T PARA TUBOS
40 17 47 00 : BRIDA ROSCADA PARA TUBOS
40 17 49 00 : UNIONES PARA TUBOS
40 17 52 00 : Y DE CONEXIÓN PARA TUBOS
40 18 31 00 : ACCESORIOS DE TUBOS
41 11 16 00 : INSTRUMENTOS DE MEDIDA DE LONGITUD, ESPESOR O DISTANCIA
42 23 15 00 : SUMINISTROS Y EQUIPO DE ALIMENTACIÓN ENTERAL
47 10 15 00 : EQUIPO PARA EL TRATAMIENTO Y SUMINISTRO DE AGUA
60 12 11 00 : LIENZOS, PELÍCULAS, TABLEROS Y PAPELES DE ARTISTA
60 14 13 00 : SISTEMAS DE CONSTRUCCIÓN Y BLOQUES INFANTILES
70 13 15 00 : PROTECCIÓN DEL TERRENO Y DEL SUELO
70 17 17 00 : RIEGO
71 10 16 00 : SERVICIOS MINEROS DE PERFORACIÓN Y VOLADURA
71 10 17 00 : EXTRACCIÓN
71 12 11 00 : SERVICIOS DE TUBERÍA ADUJADA
71 12 15 00 : SERVICIOS DE MEDIDA DE PERFORACIÓN
71 12 25 00 : SERVICIOS DE CONTROL DE GAS O AGUA
72 10 15 00 : SERVICIOS DE APOYO PARA LA CONSTRUCCIÓN
72 10 21 00 : CONTROL DE PLAGAS
72 10 29 00 : SERVICIOS DE MANTENIMIENTO Y REPARACIÓN DE INSTALACIONES
72 10 33 00 : SERVICIOS DE MANTENIMIENTO Y REPARACIÓN DE INFRAESTRUCTURA
72 11 10 00 : SERVICIOS DE CONSTRUCCIÓN DE UNIDADES UNIFAMILIARES
72 12 11 00 : SERVICIOS DE CONSTRUCCIÓN DE EDIFICIOS COMERCIALES Y DE OFICINA
72 12 12 00 : SERVICIOS DE CONSTRUCCIÓN DE EDIFICIOS AGRÍCOLAS
72 12 14 00 : SERVICIOS DE CONSTRUCCIÓN DE EDIFICIOS PÚBLICOS ESPECIALIZADOS
72 12 15 00 : SERVICIOS DE CONSTRUCCIÓN DE PLANTAS INDUSTRIALES
72 14 10 00 : SERVICIOS DE CONSTRUCCIÓN DE AUTOPISTAS Y CARRETERAS
72 14 11 00 : SERVICIOS DE CONSTRUCCIÓN Y REVESTIMIENTO Y PAVIMENTACIÓN DE INFRAEST...
72 14 12 00 : SERVICIOS DE CONSTRUCCIÓN MARINA
72 14 14 00 : SERVICIOS DE CONSTRUCCIÓN Y REPARACIÓN DE FACILIDADES DE DETENCIÓN
72 14 15 00 : SERVICIOS DE PREPARACIÓN DE TIERRAS
72 14 17 00 : SERVICIOS DE ALQUILER O ARRENDAMIENTO DE EQUIPO Y MAQUINARIA DE CONSTRU...
72 15 11 00 : SERVICIOS DE CONSTRUCCIÓN DE PLOMERÍA
72 15 14 00 : SERVICIOS DE CONSTRUCCIÓN DE RECUBRIMIENTOS DE MUROS

***** CONTINUA *****



Cámara de Comercio
del Huila

**CAMARA DE COMERCIO DEL HUILA
MANRIQUE SAAVEDRA CARLOS**

Fecha expedición: 2022/03/01 - 16:04:21 **** Recibo No. S001090640 **** Num. Operación. 99-USUPUBXX-20220301-0199

*** EXPEDIDO A TRAVES DEL SISTEMA VIRTUAL S.I.I. ***

72 15 18 00 : SERVICIOS DE MANTENIMIENTO Y REPARACIÓN DE INSTALACIÓN DE MÁQUINAS
72 15 19 00 : SERVICIOS DE ALBAÑILERÍA Y MAMPOSTERÍA
72 15 27 00 : SERVICIOS DE INSTALACIÓN Y REPARACIÓN DE CONCRETO
72 15 29 00 : SERVICIOS DE MONTAJE DE ACERO ESTRUCTURAL
72 15 39 00 : SERVICIO DE PREPARACIÓN DE OBRAS DE CONSTRUCCIÓN
73 15 21 00 : SERVICIOS DE MANTENIMIENTO Y REPARACIÓN DE EQUIPO DE MANUFACTURA
76 10 15 00 : DESINFECCIÓN
76 12 17 00 : TRATAMIENTO DE DESECHOS LÍQUIDOS
76 12 21 00 : SERVICIOS DE MEZCLA DE DESECHOS A COMBUSTIBLE
77 10 16 00 : PLANEACIÓN AMBIENTAL
77 10 17 00 : SERVICIOS DE ASESORÍA AMBIENTAL
77 10 18 00 : AUDITORÍA AMBIENTAL
77 10 19 00 : SERVICIOS DE INVESTIGACIÓN DE CONTAMINACIÓN
77 10 20 00 : SERVICIOS DE REPORTE AMBIENTAL
77 11 15 00 : SERVICIOS DE SEGURIDAD AMBIENTAL
77 12 17 00 : CONTAMINACIÓN DEL AGUA
77 13 17 00 : CONTAMINACIÓN DE SUSTANCIAS TÓXICAS
80 10 16 00 : GERENCIA DE PROYECTOS
81 10 15 00 : INGENIERÍA CIVIL Y ARQUITECTURA
81 10 27 00 : SERVICIOS DE DISEÑO E INGENIERÍA DE SISTEMAS INSTRUMENTADOS DE CONTROL
83 10 15 00 : SERVICIOS DE ACUEDUCTO Y ALCANTARILLADO
83 10 18 00 : SERVICIOS ELÉCTRICOS
83 10 19 00 : CONSERVACIÓN DE ENERGÍA
93 15 15 00 : ADMINISTRACIÓN PÚBLICA
95 10 15 00 : LOTES RESIDENCIALES
95 10 16 00 : LOTES COMERCIALES
95 10 17 00 : LOTES INDUSTRIALES
95 10 18 00 : LOTES DE TERRENOS GUBERNAMENTALES
95 10 19 00 : TIERRAS AGRÍCOLAS
95 11 16 00 : VÍAS DE TRÁFICO ABIERTO
95 12 16 00 : EDIFICIOS Y ESTRUCTURAS DE TRANSPORTE
95 12 17 00 : EDIFICIOS Y ESTRUCTURAS PÚBLICOS
95 12 19 00 : EDIFICIOS Y ESTRUCTURAS EDUCACIONALES Y DE ADMINISTRACIÓN
95 12 24 00 : EDIFICIOS Y ESTRUCTURAS INDUSTRIALES

EXPERIENCIA No.93 :

NÚMERO CONSECUTIVO DEL CONTRATO:097

CONTRATO CELEBRADO POR :1 - EL PROPONENTE

NOMBRE DEL CONTRATISTA :MANRIQUE SAAVEDRA CARLOS

NOMBRE DEL CONTRATANTE :AGUAS DEL HUILA SA ESP

VALOR CONTRATADO EN SMMLV :182,74

SG FM CL PR - DESCRIPCIÓN

10 16 15 00 : ÁRBOLES Y ARBUSTOS
10 16 16 00 : PLANTAS FLORALES
11 11 15 00 : BARRO Y TIERRA
11 11 16 00 : PIEDRA
11 11 17 00 : ARENA
11 11 18 00 : ARCILLAS
11 12 16 00 : MADERA
11 12 20 00 : PRODUCTOS DE MADERA DISEÑADOS
11 14 16 00 : DESECHOS NO METÁLICOS Y CHATARRA

***** CONTINUA *****



Cámara de Comercio
del Huila

**CAMARA DE COMERCIO DEL HUILA
MANRIQUE SAAVEDRA CARLOS**

Fecha expedición: 2022/03/01 - 16:04:21 **** Recibo No. S001090640 **** Num. Operación. 99-USUPUBXX-20220301-0199

*** EXPEDIDO A TRAVES DEL SISTEMA VIRTUAL S.I.I. ***

11 19 16 00 : CHATARRA
11 19 17 00 : VIRUTAS
15 10 15 00 : PETRÓLEO Y DESTILADOS
20 11 17 00 : ACCESORIOS DE PERFORACIÓN Y EXPLOTACIÓN
20 12 11 00 : EQUIPO PARA CEMENTAR
20 12 14 00 : HERRAMIENTAS Y EQUIPO DE TERMINACIÓN
20 12 15 00 : HERRAMIENTAS CONVENCIONALES DE PERFORACIÓN
20 12 20 00 : EQUIPO DE PRUEBA Y ACCESORIOS
20 12 22 00 : EQUIPO DE PRUEBA DEL POZO
20 12 27 00 : MERCANCÍA TUBULAR PARA CAMPO PETROLERO
20 12 28 00 : EQUIPO Y PLATAFORMAS DE REACONDICIONAMIENTO Y PERFORACIÓN
20 12 30 00 : EQUIPO MULTILATERAL
20 14 10 00 : EQUIPO DE CABEZA DE POZO
20 14 13 00 : ANCLAS Y BOMBAS DE CHORRO DE BARRENAS HACIA ABAJO
20 14 29 00 : TANQUES Y RECIPIENTES ALMACENADORES
21 10 15 00 : MAQUINARIA AGRÍCOLA PARA PREPARACIÓN DEL SUELO
21 10 22 00 : MAQUINARIA Y EQUIPO PARA SILVICULTURA
22 10 15 00 : MAQUINARIA PARA TRABAJO DE DESMONTE
22 10 16 00 : EQUIPO DE PAVIMENTACIÓN
22 10 17 00 : COMPONENTES DE EQUIPO PESADO
22 10 18 00 : GRÚAS DE ELEVACIÓN
22 10 19 00 : MAQUINARIA Y ACCESORIOS DE CONSTRUCCIÓN DE EDIFICIOS
22 10 20 00 : EQUIPO Y MAQUINARIA DE DEMOLICIÓN DE EDIFICIOS
23 10 15 00 : MAQUINARIA PARA TRABAJAR MADERA, PIEDRA, CERÁMICA Y SIMILARES
23 23 12 00 : SIERRAS CIRCULARES Y ACCESORIOS
23 27 18 00 : SUMINISTROS PARA SOLDAR, SOLDADURA FUERTE Y SOLDADURA DÉBIL
24 10 15 00 : CAMIONES INDUSTRIALES
24 10 17 00 : TRANSPORTADORES Y ACCESORIOS
24 11 15 00 : BOLSAS
24 11 18 00 : TANQUES Y CILINDROS Y SUS ACCESORIOS
24 12 15 00 : CAJAS, BOLSAS Y SACOS PARA EMPAQUETADO
25 10 15 00 : VEHÍCULOS DE PASAJEROS
25 10 21 00 : CAMIONES TRACTORES
25 19 15 00 : SISTEMAS Y EQUIPO DE APOYO PARA TRANSPORTE AÉREO
25 19 17 00 : EQUIPO PARA EL MANTENIMIENTO DE VEHÍCULO
26 11 18 00 : COMPONENTES DE LA TRANSMISIÓN
26 12 15 00 : ALAMBRE ELÉCTRICO
26 12 16 00 : CABLES ELÉCTRICOS Y ACCESORIOS
27 11 16 00 : HERRAMIENTAS DE PERFILAR
27 11 22 00 : HERRAMIENTAS DE ALBAÑILERÍA Y CONCRETO
27 11 27 00 : HERRAMIENTAS MECÁNICAS
27 11 30 00 : CEPILLOS
27 11 32 00 : JUEGOS DE HERRAMIENTAS
27 12 17 00 : ACCESORIOS DE TUBERÍA Y MANGA HIDRÁULICA
27 12 18 00 : HERRAMIENTAS HIDRÁULICAS
30 10 23 00 : PERFILES
30 10 24 00 : VARILLAS
30 11 15 00 : CONCRETO Y MORTEROS
30 11 16 00 : CEMENTO Y CAL
30 11 17 00 : YESOS
30 11 18 00 : AGREGADOS
30 11 19 00 : ELEMENTOS PARA REFORZAR CONCRETO

***** CONTINUA *****



*** EXPEDIDO A TRAVES DEL SISTEMA VIRTUAL S.I.I. ***

30 12 15 00 : DERIVADOS BITUMINOSOS
30 12 16 00 : ASFALTOS
30 12 17 00 : MATERIALES DE CONSTRUCCIÓN DE CAMINOS Y CARRILERAS
30 12 18 00 : MATERIALES DE ARQUITECTURA PAISAJÍSTICA
30 12 19 00 : MATERIALES PARA ESTABILIZACIÓN Y REFUERZO DE SUELOS
30 13 15 00 : BLOQUES
30 13 16 00 : LADRILLOS
30 15 19 00 : MATERIALES Y PRODUCTOS PARA ACABADOS
30 15 21 00 : SUPERFICIE
30 16 17 00 : SUELOS
30 16 20 00 : MOLDURAS Y CARPINTERÍA
30 18 15 00 : PORCELANA SANITARIA
30 18 17 00 : GRIFOS
30 18 18 00 : CABEZAS, CHORROS Y PARTES Y ACCESORIOS DE GRIFOS Y DUCHAS
30 19 15 00 : ESCALERAS Y ANDAMIOS
30 19 16 00 : ESCALERAS Y ACCESORIOS DE ANDAMIAJE
30 19 17 00 : COBERTIZOS Y REMOLQUES DE CONSTRUCCIÓN
30 19 18 00 : EQUIPOS Y MATERIALES PARA CONSTRUCCIONES TEMPORALES Y APOYO AL MANTENIM...
30 26 54 00 : LÁMINAS DE HIERRO
31 15 22 00 : ALAMBRES NO ELÉCTRICOS DE HIERRO Y ACERO
31 16 23 00 : FERRETERÍA DE MONTAJE
31 16 24 00 : FIJADORES VARIOS
31 16 28 00 : FERRETERÍA EN GENERAL
31 16 34 00 : REDES DE METAL Y ESTRUCTURAS DE CRIBADO
31 18 17 00 : EMBALAJES Y EMPAQUETADURAS
31 35 12 00 : CONJUNTOS DE TUBERÍA SOLDADA O SOLDADA CON LATÓN
32 10 15 00 : CONJUNTOS DE CIRCUITOS Y COMPONENTES DE RADIOFRECUENCIA (RF)
32 15 19 00 : DISPOSITIVOS DE AUTOMATIZACIÓN DE CONTROL DE LA CONECTIVIDAD
39 12 18 00 : INSTALACIONES DE EDIFICIOS INTELIGENTES - IBI
40 14 16 00 : VÁLVULAS
40 14 17 00 : MATERIAL DE FERRETERÍA Y ACCESORIOS
40 15 15 00 : BOMBAS
40 15 17 00 : PIEZAS Y ACCESORIOS DE BOMBA
40 17 16 00 : TUBOS Y TUBERÍAS INDUSTRIALES
40 17 17 00 : ADAPTADORES DE TUBOS
40 17 20 00 : DEFLECTORES PARA TUBOS
40 17 22 00 : BRIDAS CIEGAS PARA TUBOS
40 17 24 00 : TAPAS PARA TUBOS
40 17 25 00 : CONECTORES DE TUBOS
40 17 27 00 : CRUCES DE TUBOS
40 17 28 00 : CODOS DE TUBOS
40 17 29 00 : UNIONES DE EXTENSIÓN DE TUBOS
40 17 34 00 : BRIDAS DE PLATO
40 17 35 00 : TAPONES PARA TUBOS
40 17 36 00 : ACOPLAMIENTOS REDUCTORES PARA TUBOS
40 17 37 00 : BRIDAS REDUCTORAS PARA TUBOS
40 17 38 00 : ABRAZADERAS DE REPARACIÓN PARA TUBOS
40 17 39 00 : DISCO DE RUPTURA PARA TUBOS
40 17 40 00 : BRIDA DESLIZANTE PARA TUBOS
40 17 43 00 : ESPACIADORES PARA TUBOS
40 17 46 00 : T PARA TUBOS
40 17 47 00 : BRIDA ROSCADA PARA TUBOS

***** CONTINUA *****



*** EXPEDIDO A TRAVES DEL SISTEMA VIRTUAL S.I.I. ***

40 17 49 00 : UNIONES PARA TUBOS
40 17 52 00 : Y DE CONEXIÓN PARA TUBOS
40 18 31 00 : ACCESORIOS DE TUBOS
41 11 16 00 : INSTRUMENTOS DE MEDIDA DE LONGITUD, ESPESOR O DISTANCIA
42 23 15 00 : SUMINISTROS Y EQUIPO DE ALIMENTACIÓN ENTERAL
47 10 15 00 : EQUIPO PARA EL TRATAMIENTO Y SUMINISTRO DE AGUA
60 12 11 00 : LIENZOS, PELÍCULAS, TABLEROS Y PAPELES DE ARTISTA
60 14 13 00 : SISTEMAS DE CONSTRUCCIÓN Y BLOQUES INFANTILES
70 13 15 00 : PROTECCIÓN DEL TERRENO Y DEL SUELO
70 17 17 00 : RIEGO
71 10 16 00 : SERVICIOS MINEROS DE PERFORACIÓN Y VOLADURA
71 10 17 00 : EXTRACCIÓN
71 12 11 00 : SERVICIOS DE TUBERÍA ADUJADA
71 12 15 00 : SERVICIOS DE MEDIDA DE PERFORACIÓN
71 12 25 00 : SERVICIOS DE CONTROL DE GAS O AGUA
72 10 15 00 : SERVICIOS DE APOYO PARA LA CONSTRUCCIÓN
72 10 21 00 : CONTROL DE PLAGAS
72 10 29 00 : SERVICIOS DE MANTENIMIENTO Y REPARACIÓN DE INSTALACIONES
72 10 33 00 : SERVICIOS DE MANTENIMIENTO Y REPARACIÓN DE INFRAESTRUCTURA
72 11 10 00 : SERVICIOS DE CONSTRUCCIÓN DE UNIDADES UNIFAMILIARES
72 12 11 00 : SERVICIOS DE CONSTRUCCIÓN DE EDIFICIOS COMERCIALES Y DE OFICINA
72 12 12 00 : SERVICIOS DE CONSTRUCCIÓN DE EDIFICIOS AGRÍCOLAS
72 12 14 00 : SERVICIOS DE CONSTRUCCIÓN DE EDIFICIOS PÚBLICOS ESPECIALIZADOS
72 12 15 00 : SERVICIOS DE CONSTRUCCIÓN DE PLANTAS INDUSTRIALES
72 14 10 00 : SERVICIOS DE CONSTRUCCIÓN DE AUTOPISTAS Y CARRETERAS
72 14 11 00 : SERVICIOS DE CONSTRUCCIÓN Y REVESTIMIENTO Y PAVIMENTACIÓN DE INFRAEST...
72 14 12 00 : SERVICIOS DE CONSTRUCCIÓN MARINA
72 14 14 00 : SERVICIOS DE CONSTRUCCIÓN Y REPARACIÓN DE FACILIDADES DE DETENCIÓN
72 14 15 00 : SERVICIOS DE PREPARACIÓN DE TIERRAS
72 14 17 00 : SERVICIOS DE ALQUILER O ARRENDAMIENTO DE EQUIPO Y MAQUINARIA DE CONSTRU...
72 15 11 00 : SERVICIOS DE CONSTRUCCIÓN DE PLOMERÍA
72 15 14 00 : SERVICIOS DE CONSTRUCCIÓN DE RECUBRIMIENTOS DE MUROS
72 15 18 00 : SERVICIOS DE MANTENIMIENTO Y REPARACIÓN DE INSTALACIÓN DE MÁQUINAS
72 15 19 00 : SERVICIOS DE ALBAÑILERÍA Y MAMPOSTERÍA
72 15 27 00 : SERVICIOS DE INSTALACIÓN Y REPARACIÓN DE CONCRETO
72 15 29 00 : SERVICIOS DE MONTAJE DE ACERO ESTRUCTURAL
72 15 39 00 : SERVICIO DE PREPARACIÓN DE OBRAS DE CONSTRUCCIÓN
73 15 21 00 : SERVICIOS DE MANTENIMIENTO Y REPARACIÓN DE EQUIPO DE MANUFACTURA
76 10 15 00 : DESINFECCIÓN
76 12 17 00 : TRATAMIENTO DE DESECHOS LÍQUIDOS
76 12 21 00 : SERVICIOS DE MEZCLA DE DESECHOS A COMBUSTIBLE
77 10 16 00 : PLANEACIÓN AMBIENTAL
77 10 17 00 : SERVICIOS DE ASESORÍA AMBIENTAL
77 10 18 00 : AUDITORÍA AMBIENTAL
77 10 19 00 : SERVICIOS DE INVESTIGACIÓN DE CONTAMINACIÓN
77 10 20 00 : SERVICIOS DE REPORTE AMBIENTAL
77 11 15 00 : SERVICIOS DE SEGURIDAD AMBIENTAL
77 12 17 00 : CONTAMINACIÓN DEL AGUA
77 13 17 00 : CONTAMINACIÓN DE SUSTANCIAS TÓXICAS
80 10 16 00 : GERENCIA DE PROYECTOS
81 10 15 00 : INGENIERÍA CIVIL Y ARQUITECTURA
81 10 27 00 : SERVICIOS DE DISEÑO E INGENIERÍA DE SISTEMAS INSTRUMENTADOS DE CONTROL

***** CONTINUA *****



Cámara de Comercio
del Huila

**CAMARA DE COMERCIO DEL HUILA
MANRIQUE SAAVEDRA CARLOS**

Fecha expedición: 2022/03/01 - 16:04:21 **** Recibo No. S001090640 **** Num. Operación. 99-USUPUBXX-20220301-0199

*** EXPEDIDO A TRAVES DEL SISTEMA VIRTUAL S.I.I. ***

83 10 15 00 : SERVICIOS DE ACUEDUCTO Y ALCANTARILLADO
 83 10 18 00 : SERVICIOS ELÉCTRICOS
 83 10 19 00 : CONSERVACIÓN DE ENERGÍA
 93 15 15 00 : ADMINISTRACIÓN PÚBLICA
 95 10 15 00 : LOTES RESIDENCIALES
 95 10 16 00 : LOTES COMERCIALES
 95 10 17 00 : LOTES INDUSTRIALES
 95 10 18 00 : LOTES DE TERRENOS GUBERNAMENTALES
 95 10 19 00 : TIERRAS AGRÍCOLAS
 95 11 16 00 : VÍAS DE TRÁFICO ABIERTO
 95 12 16 00 : EDIFICIOS Y ESTRUCTURAS DE TRANSPORTE
 95 12 17 00 : EDIFICIOS Y ESTRUCTURAS PÚBLICOS
 95 12 19 00 : EDIFICIOS Y ESTRUCTURAS EDUCACIONALES Y DE ADMINISTRACIÓN
 95 12 24 00 : EDIFICIOS Y ESTRUCTURAS INDUSTRIALES

EXPERIENCIA No.94 :

NÚMERO CONSECUTIVO DEL CONTRATO:098

CONTRATO CELEBRADO POR :3 - CONSORCIO O UNIÓN TEMPORAL

NOMBRE DEL CONTRATISTA :CONSORCIO LOZANO MANRIQUE 2011

NOMBRE DEL CONTRATANTE :ESE JUAN RAMON NUÑEZ PALACIOS

VALOR CONTRATADO EN SMMLV :2075,93

PORCENTAJE DE PARTICIPACIÓN EN EL VALOR EJECUTADO EN CASO DE CONSORCIOS Y UNIONES TEMPORALES: 40%

SG FM CL PR - DESCRIPCIÓN

11 11 15 00 : BARRO Y TIERRA
 11 11 16 00 : PIEDRA
 11 11 17 00 : ARENA
 11 11 18 00 : ARCILLAS
 11 12 16 00 : MADERA
 11 12 17 00 : PRODUCTOS SECUNDARIOS DE LA EXPLOTACIÓN FORESTAL
 11 12 20 00 : PRODUCTOS DE MADERA DISEÑADOS
 11 14 16 00 : DESECHOS NO METÁLICOS Y CHATARRA
 11 19 16 00 : CHATARRA
 11 19 17 00 : VIRUTAS
 23 10 15 00 : MAQUINARIA PARA TRABAJAR MADERA, PIEDRA, CERÁMICA Y SIMILARES
 23 23 12 00 : SIERRAS CIRCULARES Y ACCESORIOS
 23 24 15 00 : MÁQUINAS CORTADORAS DE METALES
 23 24 16 00 : HERRAMIENTAS CORTADORAS DE METALES
 23 24 18 00 : MÁQUINAS TALADRADORAS DE METALES
 23 24 19 00 : MÁQUINAS PERFORADORAS DE METALES
 23 25 15 00 : MAQUINARIA PARA TUBULARES DOBLADOS
 23 27 14 00 : MÁQUINAS SOLDADORAS
 23 27 15 00 : MAQUINARIA DE SOLDADURA FUERTE
 23 27 16 00 : MAQUINARIA DE SOLDADURA DÉBIL
 23 27 17 00 : ACCESORIOS PARA SOLDAR, SOLDADURA FUERTE Y SOLDADURA DÉBIL
 23 27 18 00 : SUMINISTROS PARA SOLDAR, SOLDADURA FUERTE Y SOLDADURA DÉBIL
 24 10 16 00 : EQUIPO DE IZAJE Y ACCESORIOS
 24 10 20 00 : DISPOSICIÓN EN ESTANTES Y ALMACENAMIENTO
 24 12 15 00 : CAJAS, BOLSAS Y SACOS PARA EMPAQUETADO
 26 13 18 00 : EQUIPO DE CONTROL DE PRODUCCIÓN DE ENERGÍA
 27 11 15 00 : HERRAMIENTAS DE CORTE Y ENGARZADO Y PUNZONES
 27 11 16 00 : HERRAMIENTAS DE PERFILAR

***** CONTINUA *****



Cámara de Comercio
del Huila

**CAMARA DE COMERCIO DEL HUILA
MANRIQUE SAAVEDRA CARLOS**

Fecha expedición: 2022/03/01 - 16:04:21 **** Recibo No. S001090640 **** Num. Operación. 99-USUPUBXX-20220301-0199

*** EXPEDIDO A TRAVES DEL SISTEMA VIRTUAL S.I.I. ***

27 11 17 00 : LLAVES INGLESAS Y GUÍAS
27 11 18 00 : HERRAMIENTAS DE MEDIDA Y BOCETAJE
27 11 19 00 : HERRAMIENTAS GRUESAS Y DE ACABADO
27 11 20 00 : HERRAMIENTAS MANUALES DE JARDINERÍA, AGRICULTURA Y FORESTACIÓN
27 11 21 00 : HERRAMIENTAS DE SUJECIÓN Y FIJACIÓN
27 11 22 00 : HERRAMIENTAS DE ALBAÑILERÍA Y CONCRETO
27 11 24 00 : HERRAMIENTAS DE INSERCIÓN Y AJUSTE
27 11 25 00 : HERRAMIENTAS PARA APALANCAR Y CURVAR
27 11 27 00 : HERRAMIENTAS MECÁNICAS
27 11 30 00 : CEPILLOS
27 11 32 00 : JUEGOS DE HERRAMIENTAS
27 12 17 00 : ACCESORIOS DE TUBERÍA Y MANGA HIDRÁULICA
27 12 18 00 : HERRAMIENTAS HIDRÁULICAS
27 13 15 00 : HERRAMIENTAS NEUMÁTICAS
27 13 16 00 : ACCESORIOS DE AIRE Y CONECTORES
30 10 15 00 : ÁNGULOS
30 10 17 00 : VIGAS
30 10 36 00 : PRODUCTOS ESTRUCTURALES
30 11 16 00 : CEMENTO Y CAL
30 11 17 00 : YESOS
30 11 18 00 : AGREGADOS
30 11 19 00 : ELEMENTOS PARA REFORZAR CONCRETO
30 13 15 00 : BLOQUES
30 13 16 00 : LADRILLOS
30 13 17 00 : AZULEJOS Y BALDOSAS
30 14 16 00 : AISLAMIENTO ESPECIAL
30 14 17 00 : CAPAS DE SELLAMIENTO DE AISLAMIENTO
30 15 15 00 : MATERIAL PARA TEJADOS Y TECHOS
30 15 16 00 : ACCESORIOS PARA TEJADOS
30 15 17 00 : CANALONES DE TEJADO Y ACCESORIOS
30 15 18 00 : MATERIALES PARA REVESTIMIENTO DE PAREDES Y EXTERIOR
30 15 19 00 : MATERIALES Y PRODUCTOS PARA ACABADOS
30 15 20 00 : CERCADO
30 15 21 00 : SUPERFICIE
30 16 15 00 : MATERIALES PARA ACABADOS DE PAREDES
30 16 16 00 : MATERIALES PARA TECHOS
30 16 17 00 : SUELOS
30 16 18 00 : EBANISTERÍA
30 16 19 00 : MOLDEADO Y CARPINTERÍA MECÁNICA
30 16 20 00 : MOLDURAS Y CARPINTERÍA
30 16 21 00 : LAMINADOS INTERIORES
30 16 22 00 : MOSTRADORES
30 16 24 00 : MUROS DIVISORIOS
30 17 15 00 : PUERTAS
30 17 16 00 : VENTANAS
30 17 17 00 : PRODUCTOS DE CRISTAL
30 17 18 00 : CLARABOYAS
30 17 19 00 : MARCOS DE VENTANAS
30 17 20 00 : PUERTAS
30 17 21 00 : PUERTAS PARA GARAJE Y OPERADORES
30 18 17 00 : GRIFOS
30 18 18 00 : CABEZAS, CHORROS Y PARTES Y ACCESORIOS DE GRIFOS Y DUCHAS

***** CONTINUA *****



Cámara de Comercio
del Huila

**CAMARA DE COMERCIO DEL HUILA
MANRIQUE SAAVEDRA CARLOS**

Fecha expedición: 2022/03/01 - 16:04:21 **** Recibo No. S001090640 **** Num. Operación. 99-USUPUBXX-20220301-0199

*** EXPEDIDO A TRAVES DEL SISTEMA VIRTUAL S.I.I. ***

30 19 15 00 : ESCALERAS Y ANDAMIOS
30 19 16 00 : ESCALERAS Y ACCESORIOS DE ANDAMIAJE
30 19 17 00 : COBERTIZOS Y REMOLQUES DE CONSTRUCCIÓN
30 19 18 00 : EQUIPOS Y MATERIALES PARA CONSTRUCCIONES TEMPORALES Y APOYO AL MANTENIM...
30 26 15 00 : BARRAS DE LATÓN
30 26 16 00 : LÁMINAS DE LATÓN
30 26 17 00 : LINGOTES, BANDAS, PALANQUILLAS Y ALAMBRES DE LATÓN
30 26 24 00 : LINGOTES, BANDAS, PALANQUILLAS Y ALAMBRES DE COBRE
30 26 45 00 : BARRAS DE ACERO INOXIDABLE
30 26 49 00 : BARRAS DE ALUMINIO
30 26 55 00 : LINGOTES, BANDAS, PALANQUILLAS Y ALAMBRES DE HIERRO
30 26 58 00 : BARRAS Y LÁMINAS PLÁSTICAS
30 26 59 00 : ALAMBRE Y BANDAS DE PLÁSTICO
30 26 63 00 : MATERIALES ESTRUCTURALES DE MADERA
31 15 22 00 : ALAMBRES NO ELÉCTRICOS DE HIERRO Y ACERO
31 16 15 00 : TORNILLOS
31 16 16 00 : PERNOS
31 16 17 00 : TUERCAS
31 16 18 00 : ARANDELAS
31 16 20 00 : CLAVOS
31 16 21 00 : ANCLAS
31 16 22 00 : REMACHES
31 16 23 00 : FERRETERÍA DE MONTAJE
31 16 24 00 : FIJADORES VARIOS
31 16 25 00 : SOPORTES Y PUNTALES
31 16 28 00 : FERRETERÍA EN GENERAL
31 16 29 00 : MORDAZAS
31 16 34 00 : REDES DE METAL Y ESTRUCTURAS DE CRIBADO
39 10 16 00 : LÁMPARAS Y BOMBILLAS
39 10 18 00 : COMPONENTES Y ACCESORIOS DE LÁMPARA
39 10 19 00 : BALASTOS DE LÁMPARAS Y TRANSFORMADORES DE LÁMPARAS
39 11 15 00 : ILUMINACIÓN DE INTERIORES Y ARTEFACTOS
39 11 16 00 : ILUMINACIÓN EXTERIOR Y ARTEFACTOS
39 11 18 00 : ACCESORIOS DE ILUMINACIÓN
39 11 25 00 : LUMINARIAS DE ESCENARIOS Y ESTUDIOS
39 12 10 00 : EQUIPAMIENTO PARA DISTRIBUCIÓN Y CONVERSIÓN DE ALIMENTACIÓN
39 12 11 00 : CENTROS DE CONTROL Y DISTRIBUCIÓN Y ACCESORIOS
39 12 13 00 : CUADROS, REGISTROS Y MENAJE PARA ELECTRICIDAD
39 12 14 00 : LENGUETAS DE CONEXIÓN, CONECTADORES Y TERMINALES
39 12 16 00 : DISPOSITIVOS Y ACCESORIOS PARA LA PROTECCIÓN DE CIRCUITOS
39 12 17 00 : FERRETERÍA ELÉCTRICA Y SUMINISTROS
39 12 22 00 : INTERRUPTORES ELÉCTRICOS Y ACCESORIOS
39 13 15 00 : MARCADORES DE ALAMBRE Y DISPOSITIVOS PARA MARCAR ALAMBRE
39 13 16 00 : DISPOSITIVOS DE PROTECCIÓN DE ALAMBRE
39 13 17 00 : CONDUCTOS ELÉCTRICOS, ELECTRODUCTOS Y CABLES AÉREOS
41 11 15 00 : INSTRUMENTOS DE MEDICIÓN DEL PESO
41 11 16 00 : INSTRUMENTOS DE MEDIDA DE LONGITUD, ESPESOR O DISTANCIA
41 11 19 00 : INSTRUMENTOS INDICADORES Y DE REGISTRO
41 11 28 00 : EQUIPO E INSTRUMENTOS RELACIONADOS CON EL TRANSPORTE
41 11 39 00 : EQUIPO PARA MEDICIÓN DE SUELOS
41 11 45 00 : INSTRUMENTOS MECÁNICOS
47 10 15 00 : EQUIPO PARA EL TRATAMIENTO Y SUMINISTRO DE AGUA

***** CONTINUA *****



Cámara de Comercio
del Huila

**CAMARA DE COMERCIO DEL HUILA
MANRIQUE SAAVEDRA CARLOS**

Fecha expedición: 2022/03/01 - 16:04:21 **** Recibo No. S001090640 **** Num. Operación. 99-USUPUBXX-20220301-0199

*** EXPEDIDO A TRAVES DEL SISTEMA VIRTUAL S.I.I. ***

72 10 15 00 : SERVICIOS DE APOYO PARA LA CONSTRUCCIÓN
72 10 29 00 : SERVICIOS DE MANTENIMIENTO Y REPARACIÓN DE INSTALACIONES
72 10 33 00 : SERVICIOS DE MANTENIMIENTO Y REPARACIÓN DE INFRAESTRUCTURA
72 11 11 00 : SERVICIOS DE CONSTRUCCIÓN DE UNIDADES MULTIFAMILIARES
72 12 11 00 : SERVICIOS DE CONSTRUCCIÓN DE EDIFICIOS COMERCIALES Y DE OFICINA
72 12 14 00 : SERVICIOS DE CONSTRUCCIÓN DE EDIFICIOS PÚBLICOS ESPECIALIZADOS
72 14 10 00 : SERVICIOS DE CONSTRUCCIÓN DE AUTOPISTAS Y CARRETERAS
72 14 11 00 : SERVICIOS DE CONSTRUCCIÓN Y REVESTIMIENTO Y PAVIMENTACIÓN DE INFRAEST...
72 14 13 00 : SERVICIO DE CONSTRUCCIÓN DE FACILIDADES ATLÉTICAS Y RECREATIVAS
72 14 14 00 : SERVICIOS DE CONSTRUCCIÓN Y REPARACIÓN DE FACILIDADES DE DETENCIÓN
72 14 15 00 : SERVICIOS DE PREPARACIÓN DE TIERRAS
72 14 16 00 : SERVICIOS DE CONSTRUCCIÓN DE SISTEMAS DE TRÁNSITO MASIVO
72 14 17 00 : SERVICIOS DE ALQUILER O ARRENDAMIENTO DE EQUIPO Y MAQUINARIA DE CONSTRU...
72 15 11 00 : SERVICIOS DE CONSTRUCCIÓN DE PLOMERÍA
72 15 14 00 : SERVICIOS DE CONSTRUCCIÓN DE RECUBRIMIENTOS DE MUROS
72 15 15 00 : SERVICIOS DE SISTEMAS ELÉCTRICOS
72 15 19 00 : SERVICIOS DE ALBAÑILERÍA Y MAMPOSTERÍA
72 15 20 00 : SERVICIOS DE PAÑETADO Y DRYWALL
72 15 25 00 : SERVICIOS DE INSTALACIÓN DE PISOS
72 15 27 00 : SERVICIOS DE INSTALACIÓN Y REPARACIÓN DE CONCRETO
72 15 29 00 : SERVICIOS DE MONTAJE DE ACERO ESTRUCTURAL
72 15 30 00 : SERVICIOS DE VIDRIOS Y VENTANERÍA
72 15 34 00 : SERVICIOS DE APAREJAMIENTO Y ANDAMIAJE
72 15 35 00 : SERVICIOS DE LIMPIEZA ESTRUCTURAL EXTERNA
77 10 15 00 : EVALUACIÓN DE IMPACTO AMBIENTAL
77 10 16 00 : PLANEACIÓN AMBIENTAL
77 10 17 00 : SERVICIOS DE ASESORÍA AMBIENTAL
77 10 18 00 : AUDITORÍA AMBIENTAL
77 10 19 00 : SERVICIOS DE INVESTIGACIÓN DE CONTAMINACIÓN
77 10 20 00 : SERVICIOS DE REPORTE AMBIENTAL
77 11 15 00 : SERVICIOS DE SEGURIDAD AMBIENTAL
77 11 16 00 : REHABILITACIÓN AMBIENTAL
80 10 16 00 : GERENCIA DE PROYECTOS
81 10 15 00 : INGENIERÍA CIVIL Y ARQUITECTURA
83 10 15 00 : SERVICIOS DE ACUEDUCTO Y ALCANTARILLADO
83 10 18 00 : SERVICIOS ELÉCTRICOS
83 10 19 00 : CONSERVACIÓN DE ENERGÍA
95 10 15 00 : LOTES RESIDENCIALES
95 10 16 00 : LOTES COMERCIALES
95 10 17 00 : LOTES INDUSTRIALES
95 10 18 00 : LOTES DE TERRENOS GUBERNAMENTALES
95 12 15 00 : EDIFICIOS Y ESTRUCTURAS COMERCIALES Y DE ENTRETENIMIENTO
95 12 17 00 : EDIFICIOS Y ESTRUCTURAS PÚBLICOS
95 12 18 00 : EDIFICIOS Y ESTRUCTURAS UTILITARIOS
95 12 19 00 : EDIFICIOS Y ESTRUCTURAS EDUCACIONALES Y DE ADMINISTRACIÓN
95 12 21 00 : EDIFICIOS Y ESTRUCTURAS DE ACOMODACIONES
95 12 23 00 : EDIFICIOS Y ESTRUCTURAS DE SALUD Y DEPORTIVAS
95 12 24 00 : EDIFICIOS Y ESTRUCTURAS INDUSTRIALES
95 13 16 00 : EDIFICIOS Y ESTRUCTURAS COMERCIALES E INDUSTRIALES PORTÁTILES
95 13 17 00 : TIENDAS CARPAS Y ESTRUCTURAS DE MEMBRANA

EXPERIENCIA No.95 :

***** CONTINUA *****



Cámara de Comercio
del Huila

**CAMARA DE COMERCIO DEL HUILA
MANRIQUE SAAVEDRA CARLOS**

Fecha expedición: 2022/03/01 - 16:04:21 **** Recibo No. S001090640 **** Num. Operación. 99-USUPUBXX-20220301-0199

*** EXPEDIDO A TRAVES DEL SISTEMA VIRTUAL S.I.I. ***

NÚMERO CONSECUTIVO DEL CONTRATO:099

CONTRATO CELEBRADO POR :1 - EL PROPONENTE

NOMBRE DEL CONTRATISTA :MANRIQUE SAAVEDRA CARLOS

NOMBRE DEL CONTRATANTE :MUNICIPIO DE PITALITO

VALOR CONTRATADO EN SMMLV :204,71

SG FM CL PR - DESCRIPCIÓN

11 11 15 00 : BARRO Y TIERRA
11 11 16 00 : PIEDRA
11 11 17 00 : ARENA
11 11 18 00 : ARCILLAS
11 12 16 00 : MADERA
11 12 17 00 : PRODUCTOS SECUNDARIOS DE LA EXPLOTACIÓN FORESTAL
11 12 20 00 : PRODUCTOS DE MADERA DISEÑADOS
11 14 16 00 : DESECHOS NO METÁLICOS Y CHATARRA
11 19 16 00 : CHATARRA
11 19 17 00 : VIRUTAS
23 10 15 00 : MAQUINARIA PARA TRABAJAR MADERA, PIEDRA, CERÁMICA Y SIMILARES
23 23 12 00 : SIERRAS CIRCULARES Y ACCESORIOS
23 24 15 00 : MÁQUINAS CORTADORAS DE METALES
23 24 16 00 : HERRAMIENTAS CORTADORAS DE METALES
23 24 18 00 : MÁQUINAS TALADRADORAS DE METALES
23 24 19 00 : MÁQUINAS PERFORADORAS DE METALES
23 25 15 00 : MAQUINARIA PARA TUBULARES DOBLADOS
23 27 14 00 : MÁQUINAS SOLDADORAS
23 27 15 00 : MAQUINARIA DE SOLDADURA FUERTE
23 27 16 00 : MAQUINARIA DE SOLDADURA DÉBIL
23 27 17 00 : ACCESORIOS PARA SOLDAR, SOLDADURA FUERTE Y SOLDADURA DÉBIL
23 27 18 00 : SUMINISTROS PARA SOLDAR, SOLDADURA FUERTE Y SOLDADURA DÉBIL
24 10 16 00 : EQUIPO DE IZAJE Y ACCESORIOS
24 10 20 00 : DISPOSICIÓN EN ESTANTES Y ALMACENAMIENTO
24 12 15 00 : CAJAS, BOLSAS Y SACOS PARA EMPAQUETADO
26 13 18 00 : EQUIPO DE CONTROL DE PRODUCCIÓN DE ENERGÍA
27 11 15 00 : HERRAMIENTAS DE CORTE Y ENGARZADO Y PUNZONES
27 11 16 00 : HERRAMIENTAS DE PERFILAR
27 11 17 00 : LLAVES INGLÉSAS Y GUÍAS
27 11 18 00 : HERRAMIENTAS DE MEDIDA Y BOCETAJE
27 11 19 00 : HERRAMIENTAS GRUESAS Y DE ACABADO
27 11 20 00 : HERRAMIENTAS MANUALES DE JARDINERÍA, AGRICULTURA Y FORESTACIÓN
27 11 21 00 : HERRAMIENTAS DE SUJECCIÓN Y FIJACIÓN
27 11 22 00 : HERRAMIENTAS DE ALBAÑILERÍA Y CONCRETO
27 11 24 00 : HERRAMIENTAS DE INSERCIÓN Y AJUSTE
27 11 25 00 : HERRAMIENTAS PARA APALANCAR Y CURVAR
27 11 27 00 : HERRAMIENTAS MECÁNICAS
27 11 30 00 : CEPILLOS
27 11 32 00 : JUEGOS DE HERRAMIENTAS
27 12 17 00 : ACCESORIOS DE TUBERÍA Y MANGA HIDRÁULICA
27 12 18 00 : HERRAMIENTAS HIDRÁULICAS
27 13 15 00 : HERRAMIENTAS NEUMÁTICAS
27 13 16 00 : ACCESORIOS DE AIRE Y CONECTORES
30 10 15 00 : ÁNGULOS
30 10 17 00 : VIGAS

***** CONTINUA *****



30 10 36 00 : PRODUCTOS ESTRUCTURALES
30 11 16 00 : CEMENTO Y CAL
30 11 17 00 : YESOS
30 11 18 00 : AGREGADOS
30 11 19 00 : ELEMENTOS PARA REFORZAR CONCRETO
30 13 15 00 : BLOQUES
30 13 16 00 : LADRILLOS
30 13 17 00 : AZULEJOS Y BALDOSAS
30 14 16 00 : AISLAMIENTO ESPECIAL
30 14 17 00 : CAPAS DE SELLAMIENTO DE AISLAMIENTO
30 15 15 00 : MATERIAL PARA TEJADOS Y TECHOS
30 15 16 00 : ACCESORIOS PARA TEJADOS
30 15 17 00 : CANALONES DE TEJADO Y ACCESORIOS
30 15 18 00 : MATERIALES PARA REVESTIMIENTO DE PAREDES Y EXTERIOR
30 15 19 00 : MATERIALES Y PRODUCTOS PARA ACABADOS
30 15 20 00 : CERCADO
30 15 21 00 : SUPERFICIE
30 16 15 00 : MATERIALES PARA ACABADOS DE PAREDES
30 16 16 00 : MATERIALES PARA TECHOS
30 16 17 00 : SUELOS
30 16 18 00 : EBANISTERÍA
30 16 19 00 : MOLDEADO Y CARPINTERÍA MECÁNICA
30 16 20 00 : MOLDURAS Y CARPINTERÍA
30 16 21 00 : LAMINADOS INTERIORES
30 16 22 00 : MOSTRADORES
30 16 24 00 : MUROS DIVISORIOS
30 17 15 00 : PUERTAS
30 17 16 00 : VENTANAS
30 17 17 00 : PRODUCTOS DE CRISTAL
30 17 18 00 : CLARABOYAS
30 17 19 00 : MARCOS DE VENTANAS
30 17 20 00 : PUERTAS
30 17 21 00 : PUERTAS PARA GARAJE Y OPERADORES
30 18 17 00 : GRIFOS
30 18 18 00 : CABEZAS, CHORROS Y PARTES Y ACCESORIOS DE GRIFOS Y DUCHAS
30 19 15 00 : ESCALERAS Y ANDAMIOS
30 19 16 00 : ESCALERAS Y ACCESORIOS DE ANDAMIAJE
30 19 17 00 : COBERTIZOS Y REMOLQUES DE CONSTRUCCIÓN
30 19 18 00 : EQUIPOS Y MATERIALES PARA CONSTRUCCIONES TEMPORALES Y APOYO AL MANTENIM...
30 26 15 00 : BARRAS DE LATÓN
30 26 16 00 : LÁMINAS DE LATÓN
30 26 17 00 : LINGOTES, BANDAS, PALANQUILLAS Y ALAMBRES DE LATÓN
30 26 24 00 : LINGOTES, BANDAS, PALANQUILLAS Y ALAMBRES DE COBRE
30 26 45 00 : BARRAS DE ACERO INOXIDABLE
30 26 49 00 : BARRAS DE ALUMINIO
30 26 55 00 : LINGOTES, BANDAS, PALANQUILLAS Y ALAMBRES DE HIERRO
30 26 58 00 : BARRAS Y LÁMINAS PLÁSTICAS
30 26 59 00 : ALAMBRE Y BANDAS DE PLÁSTICO
30 26 63 00 : MATERIALES ESTRUCTURALES DE MADERA
31 15 22 00 : ALAMBRES NO ELÉCTRICOS DE HIERRO Y ACERO
31 16 15 00 : TORNILLOS
31 16 16 00 : PERNOS

***** CONTINUA *****



Cámara de Comercio
del Huila

**CAMARA DE COMERCIO DEL HUILA
MANRIQUE SAAVEDRA CARLOS**

Fecha expedición: 2022/03/01 - 16:04:21 **** Recibo No. S001090640 **** Num. Operación. 99-USUPUBXX-20220301-0199

*** EXPEDIDO A TRAVES DEL SISTEMA VIRTUAL S.I.I. ***

31 16 17 00 : TUERCAS
31 16 18 00 : ARANDELAS
31 16 20 00 : CLAVOS
31 16 21 00 : ANCLAS
31 16 22 00 : REMACHES
31 16 23 00 : FERRETERÍA DE MONTAJE
31 16 24 00 : FIJADORES VARIOS
31 16 25 00 : SOPORTES Y PUNTALES
31 16 28 00 : FERRETERÍA EN GENERAL
31 16 29 00 : MORDAZAS
31 16 34 00 : REDES DE METAL Y ESTRUCTURAS DE CRIBADO
39 10 16 00 : LÁMPARAS Y BOMBILLAS
39 10 18 00 : COMPONENTES Y ACCESORIOS DE LÁMPARA
39 10 19 00 : BALASTOS DE LÁMPARAS Y TRANSFORMADORES DE LÁMPARAS
39 11 15 00 : ILUMINACIÓN DE INTERIORES Y ARTEFACTOS
39 11 16 00 : ILUMINACIÓN EXTERIOR Y ARTEFACTOS
39 11 18 00 : ACCESORIOS DE ILUMINACIÓN
39 11 25 00 : LUMINARIAS DE ESCENARIOS Y ESTUDIOS
39 12 10 00 : EQUIPAMIENTO PARA DISTRIBUCIÓN Y CONVERSIÓN DE ALIMENTACIÓN
39 12 11 00 : CENTROS DE CONTROL Y DISTRIBUCIÓN Y ACCESORIOS
39 12 13 00 : CUADROS, REGISTROS Y MENAJE PARA ELECTRICIDAD
39 12 14 00 : LENGUETAS DE CONEXIÓN, CONECTADORES Y TERMINALES
39 12 16 00 : DISPOSITIVOS Y ACCESORIOS PARA LA PROTECCIÓN DE CIRCUITOS
39 12 17 00 : FERRETERÍA ELÉCTRICA Y SUMINISTROS
39 12 22 00 : INTERRUPTORES ELÉCTRICOS Y ACCESORIOS
39 13 15 00 : MARCADORES DE ALAMBRE Y DISPOSITIVOS PARA MARCAR ALAMBRE
39 13 16 00 : DISPOSITIVOS DE PROTECCIÓN DE ALAMBRE
39 13 17 00 : CONDUCTOS ELÉCTRICOS, ELECTRODUCTOS Y CABLES AÉREOS
41 11 15 00 : INSTRUMENTOS DE MEDICIÓN DEL PESO
41 11 16 00 : INSTRUMENTOS DE MEDIDA DE LONGITUD, ESPESOR O DISTANCIA
41 11 19 00 : INSTRUMENTOS INDICADORES Y DE REGISTRO
41 11 28 00 : EQUIPO E INSTRUMENTOS RELACIONADOS CON EL TRANSPORTE
41 11 39 00 : EQUIPO PARA MEDICIÓN DE SUELOS
41 11 45 00 : INSTRUMENTOS MECÁNICOS
47 10 15 00 : EQUIPO PARA EL TRATAMIENTO Y SUMINISTRO DE AGUA
72 10 15 00 : SERVICIOS DE APOYO PARA LA CONSTRUCCIÓN
72 10 29 00 : SERVICIOS DE MANTENIMIENTO Y REPARACIÓN DE INSTALACIONES
72 10 33 00 : SERVICIOS DE MANTENIMIENTO Y REPARACIÓN DE INFRAESTRUCTURA
72 11 11 00 : SERVICIOS DE CONSTRUCCIÓN DE UNIDADES MULTIFAMILIARES
72 12 11 00 : SERVICIOS DE CONSTRUCCIÓN DE EDIFICIOS COMERCIALES Y DE OFICINA
72 12 14 00 : SERVICIOS DE CONSTRUCCIÓN DE EDIFICIOS PÚBLICOS ESPECIALIZADOS
72 14 10 00 : SERVICIOS DE CONSTRUCCIÓN DE AUTOPISTAS Y CARRETERAS
72 14 11 00 : SERVICIOS DE CONSTRUCCIÓN Y REVESTIMIENTO Y PAVIMENTACIÓN DE INFRAEST...
72 14 13 00 : SERVICIO DE CONSTRUCCIÓN DE FACILIDADES ATLÉTICAS Y RECREATIVAS
72 14 14 00 : SERVICIOS DE CONSTRUCCIÓN Y REPARACIÓN DE FACILIDADES DE DETENCIÓN
72 14 15 00 : SERVICIOS DE PREPARACIÓN DE TIERRAS
72 14 16 00 : SERVICIOS DE CONSTRUCCIÓN DE SISTEMAS DE TRÁNSITO MASIVO
72 14 17 00 : SERVICIOS DE ALQUILER O ARRENDAMIENTO DE EQUIPO Y MAQUINARIA DE CONSTRU...
72 15 11 00 : SERVICIOS DE CONSTRUCCIÓN DE PLOMERÍA
72 15 14 00 : SERVICIOS DE CONSTRUCCIÓN DE RECUBRIMIENTOS DE MUROS
72 15 15 00 : SERVICIOS DE SISTEMAS ELÉCTRICOS
72 15 19 00 : SERVICIOS DE ALBAÑILERÍA Y MAMPOSTERÍA

***** CONTINUA *****



Cámara de Comercio
del Huila

**CAMARA DE COMERCIO DEL HUILA
MANRIQUE SAAVEDRA CARLOS**

Fecha expedición: 2022/03/01 - 16:04:21 **** Recibo No. S001090640 **** Num. Operación. 99-USUPUBXX-20220301-0199

*** EXPEDIDO A TRAVES DEL SISTEMA VIRTUAL S.I.I. ***

72 15 20 00 : SERVICIOS DE PAÑETADO Y DRYWALL
72 15 25 00 : SERVICIOS DE INSTALACIÓN DE PISOS
72 15 27 00 : SERVICIOS DE INSTALACIÓN Y REPARACIÓN DE CONCRETO
72 15 29 00 : SERVICIOS DE MONTAJE DE ACERO ESTRUCTURAL
72 15 30 00 : SERVICIOS DE VIDRIOS Y VENTANERÍA
72 15 34 00 : SERVICIOS DE APAREJAMIENTO Y ANDAMIAJE
72 15 35 00 : SERVICIOS DE LIMPIEZA ESTRUCTURAL EXTERNA
77 10 15 00 : EVALUACIÓN DE IMPACTO AMBIENTAL
77 10 16 00 : PLANEACIÓN AMBIENTAL
77 10 17 00 : SERVICIOS DE ASESORÍA AMBIENTAL
77 10 18 00 : AUDITORÍA AMBIENTAL
77 10 19 00 : SERVICIOS DE INVESTIGACIÓN DE CONTAMINACIÓN
77 10 20 00 : SERVICIOS DE REPORTE AMBIENTAL
77 11 15 00 : SERVICIOS DE SEGURIDAD AMBIENTAL
77 11 16 00 : REHABILITACIÓN AMBIENTAL
80 10 16 00 : GERENCIA DE PROYECTOS
81 10 15 00 : INGENIERÍA CIVIL Y ARQUITECTURA
83 10 15 00 : SERVICIOS DE ACUEDUCTO Y ALCANTARILLADO
83 10 18 00 : SERVICIOS ELÉCTRICOS
83 10 19 00 : CONSERVACIÓN DE ENERGÍA
95 10 15 00 : LOTES RESIDENCIALES
95 10 16 00 : LOTES COMERCIALES
95 10 17 00 : LOTES INDUSTRIALES
95 10 18 00 : LOTES DE TERRENOS GUBERNAMENTALES
95 12 15 00 : EDIFICIOS Y ESTRUCTURAS COMERCIALES Y DE ENTRETENIMIENTO
95 12 17 00 : EDIFICIOS Y ESTRUCTURAS PÚBLICOS
95 12 18 00 : EDIFICIOS Y ESTRUCTURAS UTILITARIOS
95 12 19 00 : EDIFICIOS Y ESTRUCTURAS EDUCACIONALES Y DE ADMINISTRACIÓN
95 12 21 00 : EDIFICIOS Y ESTRUCTURAS DE ACOMODACIONES
95 12 23 00 : EDIFICIOS Y ESTRUCTURAS DE SALUD Y DEPORTIVAS
95 12 24 00 : EDIFICIOS Y ESTRUCTURAS INDUSTRIALES
95 13 16 00 : EDIFICIOS Y ESTRUCTURAS COMERCIALES E INDUSTRIALES PORTÁTILES
95 13 17 00 : TIENDAS CARPAS Y ESTRUCTURAS DE MEMBRANA

EXPERIENCIA No.96 :

NÚMERO CONSECUTIVO DEL CONTRATO:100

CONTRATO CELEBRADO POR :3 - CONSORCIO O UNIÓN TEMPORAL

NOMBRE DEL CONTRATISTA :CONSORCIO INVERCORT CM

NOMBRE DEL CONTRATANTE :MUNICIPIO DE LA PLATA

VALOR CONTRATADO EN SMMLV :2080,75

PORCENTAJE DE PARTICIPACIÓN EN EL VALOR EJECUTADO EN CASO DE CONSORCIOS Y UNIONES TEMPORALES: 20%

SG FM CL PR - DESCRIPCIÓN

11 11 15 00 : BARRO Y TIERRA
11 11 16 00 : PIEDRA
11 11 17 00 : ARENA
11 11 18 00 : ARCILLAS
11 12 16 00 : MADERA
11 12 17 00 : PRODUCTOS SECUNDARIOS DE LA EXPLOTACIÓN FORESTAL
11 12 20 00 : PRODUCTOS DE MADERA DISEÑADOS
11 14 16 00 : DESECHOS NO METÁLICOS Y CHATARRA
11 19 16 00 : CHATARRA

***** CONTINUA *****



*** EXPEDIDO A TRAVES DEL SISTEMA VIRTUAL S.I.I. ***

11 19 17 00 : VIRUTAS
23 10 15 00 : MAQUINARIA PARA TRABAJAR MADERA, PIEDRA, CERÁMICA Y SIMILARES
23 23 12 00 : SIERRAS CIRCULARES Y ACCESORIOS
23 24 15 00 : MÁQUINAS CORTADORAS DE METALES
23 24 16 00 : HERRAMIENTAS CORTADORAS DE METALES
23 24 18 00 : MÁQUINAS TALADRADORAS DE METALES
23 24 19 00 : MÁQUINAS PERFORADORAS DE METALES
23 25 15 00 : MAQUINARIA PARA TUBULARES DOBLADOS
23 27 14 00 : MÁQUINAS SOLDADORAS
23 27 15 00 : MAQUINARIA DE SOLDADURA FUERTE
23 27 16 00 : MAQUINARIA DE SOLDADURA DÉBIL
23 27 17 00 : ACCESORIOS PARA SOLDAR, SOLDADURA FUERTE Y SOLDADURA DÉBIL
23 27 18 00 : SUMINISTROS PARA SOLDAR, SOLDADURA FUERTE Y SOLDADURA DÉBIL
24 10 16 00 : EQUIPO DE IZAJE Y ACCESORIOS
24 10 20 00 : DISPOSICIÓN EN ESTANTES Y ALMACENAMIENTO
24 12 15 00 : CAJAS, BOLSAS Y SACOS PARA EMPAQUETADO
26 13 18 00 : EQUIPO DE CONTROL DE PRODUCCIÓN DE ENERGÍA
27 11 15 00 : HERRAMIENTAS DE CORTE Y ENGARZADO Y PUNZONES
27 11 16 00 : HERRAMIENTAS DE PERFILAR
27 11 17 00 : LLAVES INGLÉSAS Y GUÍAS
27 11 18 00 : HERRAMIENTAS DE MEDIDA Y BOCETAJE
27 11 19 00 : HERRAMIENTAS GRUESAS Y DE ACABADO
27 11 20 00 : HERRAMIENTAS MANUALES DE JARDINERÍA, AGRICULTURA Y FORESTACIÓN
27 11 21 00 : HERRAMIENTAS DE SUJECCIÓN Y FIJACIÓN
27 11 22 00 : HERRAMIENTAS DE ALBAÑILERÍA Y CONCRETO
27 11 24 00 : HERRAMIENTAS DE INSERCIÓN Y AJUSTE
27 11 25 00 : HERRAMIENTAS PARA APALANCAR Y CURVAR
27 11 27 00 : HERRAMIENTAS MECÁNICAS
27 11 30 00 : CEPILLOS
27 11 32 00 : JUEGOS DE HERRAMIENTAS
27 12 17 00 : ACCESORIOS DE TUBERÍA Y MANGA HIDRÁULICA
27 12 18 00 : HERRAMIENTAS HIDRÁULICAS
27 13 15 00 : HERRAMIENTAS NEUMÁTICAS
27 13 16 00 : ACCESORIOS DE AIRE Y CONECTORES
30 10 15 00 : ÁNGULOS
30 11 16 00 : CEMENTO Y CAL
30 11 17 00 : YESOS
30 11 18 00 : AGREGADOS
30 11 19 00 : ELEMENTOS PARA REFORZAR CONCRETO
30 13 15 00 : BLOQUES
30 13 16 00 : LADRILLOS
30 13 17 00 : AZULEJOS Y BALDOSAS
30 14 16 00 : AISLAMIENTO ESPECIAL
30 14 17 00 : CAPAS DE SELLAMIENTO DE AISLAMIENTO
30 15 15 00 : MATERIAL PARA TEJADOS Y TECHOS
30 15 16 00 : ACCESORIOS PARA TEJADOS
30 15 17 00 : CANALONES DE TEJADO Y ACCESORIOS
30 15 18 00 : MATERIALES PARA REVESTIMIENTO DE PAREDES Y EXTERIOR
30 15 19 00 : MATERIALES Y PRODUCTOS PARA ACABADOS
30 15 20 00 : CERCADO
30 15 21 00 : SUPERFICIE
30 16 15 00 : MATERIALES PARA ACABADOS DE PAREDES

***** CONTINUA *****



Cámara de Comercio
del Huila

**CAMARA DE COMERCIO DEL HUILA
MANRIQUE SAAVEDRA CARLOS**

Fecha expedición: 2022/03/01 - 16:04:21 **** Recibo No. S001090640 **** Num. Operación. 99-USUPUBXX-20220301-0199

*** EXPEDIDO A TRAVES DEL SISTEMA VIRTUAL S.I.I. ***

30 16 16 00 : MATERIALES PARA TECHOS
30 16 17 00 : SUELOS
30 16 18 00 : EBANISTERÍA
30 16 19 00 : MOLDEADO Y CARPINTERÍA MECÁNICA
30 16 20 00 : MOLDURAS Y CARPINTERÍA
30 16 21 00 : LAMINADOS INTERIORES
30 16 22 00 : MOSTRADORES
30 16 24 00 : MUROS DIVISORIOS
30 17 15 00 : PUERTAS
30 17 16 00 : VENTANAS
30 17 17 00 : PRODUCTOS DE CRISTAL
30 17 18 00 : CLARABOYAS
30 17 19 00 : MARCOS DE VENTANAS
30 17 20 00 : PUERTAS
30 17 21 00 : PUERTAS PARA GARAJE Y OPERADORES
30 18 17 00 : GRIFOS
30 18 18 00 : CABEZAS, CHORROS Y PARTES Y ACCESORIOS DE GRIFOS Y DUCHAS
30 19 15 00 : ESCALERAS Y ANDAMIOS
30 19 16 00 : ESCALERAS Y ACCESORIOS DE ANDAMIAJE
30 19 17 00 : COBERTIZOS Y REMOLQUES DE CONSTRUCCIÓN
30 19 18 00 : EQUIPOS Y MATERIALES PARA CONSTRUCCIONES TEMPORALES Y APOYO AL MANTENIM...
30 26 15 00 : BARRAS DE LATÓN
30 26 16 00 : LÁMINAS DE LATÓN
30 26 17 00 : LINGOTES, BANDAS, PALANQUILLAS Y ALAMBRES DE LATÓN
30 26 24 00 : LINGOTES, BANDAS, PALANQUILLAS Y ALAMBRES DE COBRE
30 26 45 00 : BARRAS DE ACERO INOXIDABLE
30 26 49 00 : BARRAS DE ALUMINIO
30 26 55 00 : LINGOTES, BANDAS, PALANQUILLAS Y ALAMBRES DE HIERRO
30 26 58 00 : BARRAS Y LÁMINAS PLÁSTICAS
30 26 59 00 : ALAMBRE Y BANDAS DE PLÁSTICO
30 26 63 00 : MATERIALES ESTRUCTURALES DE MADERA
31 15 22 00 : ALAMBRES NO ELÉCTRICOS DE HIERRO Y ACERO
31 16 15 00 : TORNILLOS
31 16 16 00 : PERNOS
31 16 17 00 : TUERCAS
31 16 18 00 : ARANDELAS
31 16 20 00 : CLAVOS
31 16 21 00 : ANCLAS
31 16 22 00 : REMACHES
31 16 23 00 : FERRETERÍA DE MONTAJE
31 16 24 00 : FIJADORES VARIOS
31 16 25 00 : SOPORTES Y PUNTALES
31 16 28 00 : FERRETERÍA EN GENERAL
31 16 29 00 : MORDAZAS
31 16 34 00 : REDES DE METAL Y ESTRUCTURAS DE CRIBADO
39 10 16 00 : LÁMPARAS Y BOMBILLAS
39 10 18 00 : COMPONENTES Y ACCESORIOS DE LÁMPARA
39 10 19 00 : BALASTOS DE LÁMPARAS Y TRANSFORMADORES DE LÁMPARAS
39 11 15 00 : ILUMINACIÓN DE INTERIORES Y ARTEFACTOS
39 11 16 00 : ILUMINACIÓN EXTERIOR Y ARTEFACTOS
39 11 18 00 : ACCESORIOS DE ILUMINACIÓN
39 11 25 00 : LUMINARIAS DE ESCENARIOS Y ESTUDIOS

***** CONTINUA *****



*** EXPEDIDO A TRAVES DEL SISTEMA VIRTUAL S.I.I. ***

39 12 10 00 : EQUIPAMIENTO PARA DISTRIBUCIÓN Y CONVERSIÓN DE ALIMENTACIÓN
39 12 11 00 : CENTROS DE CONTROL Y DISTRIBUCIÓN Y ACCESORIOS
39 12 13 00 : CUADROS, REGISTROS Y MENAJE PARA ELECTRICIDAD
39 12 14 00 : LENGUETAS DE CONEXIÓN, CONECTADORES Y TERMINALES
39 12 16 00 : DISPOSITIVOS Y ACCESORIOS PARA LA PROTECCIÓN DE CIRCUITOS
39 12 17 00 : FERRETERÍA ELÉCTRICA Y SUMINISTROS
39 12 22 00 : INTERRUPTORES ELÉCTRICOS Y ACCESORIOS
39 13 15 00 : MARCADORES DE ALAMBRE Y DISPOSITIVOS PARA MARCAR ALAMBRE
39 13 16 00 : DISPOSITIVOS DE PROTECCIÓN DE ALAMBRE
39 13 17 00 : CONDUCTOS ELÉCTRICOS, ELECTRODUCTOS Y CABLES AÉREOS
41 11 15 00 : INSTRUMENTOS DE MEDICIÓN DEL PESO
41 11 16 00 : INSTRUMENTOS DE MEDIDA DE LONGITUD, ESPESOR O DISTANCIA
41 11 19 00 : INSTRUMENTOS INDICADORES Y DE REGISTRO
41 11 28 00 : EQUIPO E INSTRUMENTOS RELACIONADOS CON EL TRANSPORTE
41 11 39 00 : EQUIPO PARA MEDICIÓN DE SUELOS
41 11 45 00 : INSTRUMENTOS MECÁNICOS
47 10 15 00 : EQUIPO PARA EL TRATAMIENTO Y SUMINISTRO DE AGUA
72 11 11 00 : SERVICIOS DE CONSTRUCCIÓN DE UNIDADES MULTIFAMILIARES
72 12 11 00 : SERVICIOS DE CONSTRUCCIÓN DE EDIFICIOS COMERCIALES Y DE OFICINA
72 12 14 00 : SERVICIOS DE CONSTRUCCIÓN DE EDIFICIOS PÚBLICOS ESPECIALIZADOS
72 14 10 00 : SERVICIOS DE CONSTRUCCIÓN DE AUTOPISTAS Y CARRETERAS
72 14 11 00 : SERVICIOS DE CONSTRUCCIÓN Y REVESTIMIENTO Y PAVIMENTACIÓN DE INFRAEST...
72 14 13 00 : SERVICIO DE CONSTRUCCIÓN DE FACILIDADES ATLÉTICAS Y RECREATIVAS
72 14 14 00 : SERVICIOS DE CONSTRUCCIÓN Y REPARACIÓN DE FACILIDADES DE DETENCIÓN
72 14 15 00 : SERVICIOS DE PREPARACIÓN DE TIERRAS
72 14 16 00 : SERVICIOS DE CONSTRUCCIÓN DE SISTEMAS DE TRÁNSITO MASIVO
72 14 17 00 : SERVICIOS DE ALQUILER O ARRENDAMIENTO DE EQUIPO Y MAQUINARIA DE CONSTRU...
72 15 11 00 : SERVICIOS DE CONSTRUCCIÓN DE PLOMERÍA
72 15 14 00 : SERVICIOS DE CONSTRUCCIÓN DE RECUBRIMIENTOS DE MUROS
72 15 15 00 : SERVICIOS DE SISTEMAS ELÉCTRICOS
72 15 19 00 : SERVICIOS DE ALBAÑILERÍA Y MAMPOSTERÍA
72 15 20 00 : SERVICIOS DE PAÑETADO Y DRYWALL
72 15 25 00 : SERVICIOS DE INSTALACIÓN DE PISOS
72 15 27 00 : SERVICIOS DE INSTALACIÓN Y REPARACIÓN DE CONCRETO
72 15 29 00 : SERVICIOS DE MONTAJE DE ACERO ESTRUCTURAL
72 15 30 00 : SERVICIOS DE VIDRIOS Y VENTANERÍA
72 15 34 00 : SERVICIOS DE APAREJAMIENTO Y ANDAMIAJE
72 15 35 00 : SERVICIOS DE LIMPIEZA ESTRUCTURAL EXTERNA
77 10 15 00 : EVALUACIÓN DE IMPACTO AMBIENTAL
77 10 16 00 : PLANEACIÓN AMBIENTAL
77 10 17 00 : SERVICIOS DE ASESORÍA AMBIENTAL
77 10 18 00 : AUDITORÍA AMBIENTAL
77 10 19 00 : SERVICIOS DE INVESTIGACIÓN DE CONTAMINACIÓN
77 10 20 00 : SERVICIOS DE REPORTE AMBIENTAL
77 11 15 00 : SERVICIOS DE SEGURIDAD AMBIENTAL
77 11 16 00 : REHABILITACIÓN AMBIENTAL
80 10 16 00 : GERENCIA DE PROYECTOS
81 10 15 00 : INGENIERÍA CIVIL Y ARQUITECTURA
83 10 15 00 : SERVICIOS DE ACUEDUCTO Y ALCANTARILLADO
83 10 18 00 : SERVICIOS ELÉCTRICOS
83 10 19 00 : CONSERVACIÓN DE ENERGÍA
95 10 15 00 : LOTES RESIDENCIALES

***** CONTINUA *****



Cámara de Comercio
del Huila

**CAMARA DE COMERCIO DEL HUILA
MANRIQUE SAAVEDRA CARLOS**

Fecha expedición: 2022/03/01 - 16:04:21 **** Recibo No. S001090640 **** Num. Operación. 99-USUPUBXX-20220301-0199

*** EXPEDIDO A TRAVES DEL SISTEMA VIRTUAL S.I.I. ***

95 10 16 00 : LOTES COMERCIALES
95 10 17 00 : LOTES INDUSTRIALES
95 10 18 00 : LOTES DE TERRENOS GUBERNAMENTALES
95 12 15 00 : EDIFICIOS Y ESTRUCTURAS COMERCIALES Y DE ENTRETENIMIENTO
95 12 17 00 : EDIFICIOS Y ESTRUCTURAS PÚBLICOS
95 12 18 00 : EDIFICIOS Y ESTRUCTURAS UTILITARIOS
95 12 19 00 : EDIFICIOS Y ESTRUCTURAS EDUCACIONALES Y DE ADMINISTRACIÓN
95 12 21 00 : EDIFICIOS Y ESTRUCTURAS DE ACOMODACIONES
95 12 23 00 : EDIFICIOS Y ESTRUCTURAS DE SALUD Y DEPORTIVAS
95 12 24 00 : EDIFICIOS Y ESTRUCTURAS INDUSTRIALES
95 13 16 00 : EDIFICIOS Y ESTRUCTURAS COMERCIALES E INDUSTRIALES PORTÁTILES
95 13 17 00 : TIENDAS CARPAS Y ESTRUCTURAS DE MEMBRANA

EXPERIENCIA No. 97 :

NÚMERO CONSECUTIVO DEL CONTRATO:101

CONTRATO CELEBRADO POR :3 - CONSORCIO O UNIÓN TEMPORAL

NOMBRE DEL CONTRATISTA :CONSORCIO PITAL 2009

NOMBRE DEL CONTRATANTE :MUNICIPIO DE EL PITAL

VALOR CONTRATADO EN SMLV :838,38

PORCENTAJE DE PARTICIPACIÓN EN EL VALOR EJECUTADO EN CASO DE CONSORCIOS Y UNIONES TEMPORALES: 90%

SG FM CL PR - DESCRIPCIÓN

11 11 15 00 : BARRO Y TIERRA
11 11 16 00 : PIEDRA
11 11 17 00 : ARENA
11 11 18 00 : ARCILLAS
11 12 16 00 : MADERA
11 12 17 00 : PRODUCTOS SECUNDARIOS DE LA EXPLOTACIÓN FORESTAL
11 12 20 00 : PRODUCTOS DE MADERA DISEÑADOS
11 14 16 00 : DESECHOS NO METÁLICOS Y CHATARRA
11 19 16 00 : CHATARRA
11 19 17 00 : VIRUTAS
23 10 15 00 : MAQUINARIA PARA TRABAJAR MADERA, PIEDRA, CERÁMICA Y SIMILARES
23 23 12 00 : SIERRAS CIRCULARES Y ACCESORIOS
23 24 15 00 : MÁQUINAS CORTADORAS DE METALES
23 24 16 00 : HERRAMIENTAS CORTADORAS DE METALES
23 24 18 00 : MÁQUINAS TALADRADORAS DE METALES
23 24 19 00 : MÁQUINAS PERFORADORAS DE METALES
23 25 15 00 : MAQUINARIA PARA TUBULARES DOBLADOS
23 27 14 00 : MÁQUINAS SOLDADORAS
23 27 15 00 : MAQUINARIA DE SOLDADURA FUERTE
23 27 16 00 : MAQUINARIA DE SOLDADURA DÉBIL
23 27 17 00 : ACCESORIOS PARA SOLDAR, SOLDADURA FUERTE Y SOLDADURA DÉBIL
23 27 18 00 : SUMINISTROS PARA SOLDAR, SOLDADURA FUERTE Y SOLDADURA DÉBIL
24 10 16 00 : EQUIPO DE IZAJE Y ACCESORIOS
24 10 20 00 : DISPOSICIÓN EN ESTANTES Y ALMACENAMIENTO
24 12 15 00 : CAJAS, BOLSAS Y SACOS PARA EMPAQUETADO
26 13 18 00 : EQUIPO DE CONTROL DE PRODUCCIÓN DE ENERGÍA
27 11 15 00 : HERRAMIENTAS DE CORTE Y ENGARZADO Y PUNZONES
27 11 16 00 : HERRAMIENTAS DE PERFILAR
27 11 17 00 : LLAVES INGLESAS Y GUÍAS
27 11 18 00 : HERRAMIENTAS DE MEDIDA Y BOCETAJE

***** CONTINUA *****



Cámara de Comercio
del Huila

**CAMARA DE COMERCIO DEL HUILA
MANRIQUE SAAVEDRA CARLOS**

Fecha expedición: 2022/03/01 - 16:04:21 **** Recibo No. S001090640 **** Num. Operación. 99-USUPUBXX-20220301-0199

*** EXPEDIDO A TRAVES DEL SISTEMA VIRTUAL S.I.I. ***

27 11 19 00 : HERRAMIENTAS GRUESAS Y DE ACABADO
27 11 20 00 : HERRAMIENTAS MANUALES DE JARDINERÍA, AGRICULTURA Y FORESTACIÓN
27 11 21 00 : HERRAMIENTAS DE SUJECIÓN Y FIJACIÓN
27 11 22 00 : HERRAMIENTAS DE ALBAÑILERÍA Y CONCRETO
27 11 24 00 : HERRAMIENTAS DE INSERCIÓN Y AJUSTE
27 11 25 00 : HERRAMIENTAS PARA APALANCAR Y CURVAR
27 11 27 00 : HERRAMIENTAS MECÁNICAS
27 11 30 00 : CEPILLOS
27 11 32 00 : JUEGOS DE HERRAMIENTAS
27 12 17 00 : ACCESORIOS DE TUBERÍA Y MANGA HIDRÁULICA
27 12 18 00 : HERRAMIENTAS HIDRÁULICAS
27 13 15 00 : HERRAMIENTAS NEUMÁTICAS
27 13 16 00 : ACCESORIOS DE AIRE Y CONECTORES
30 10 15 00 : ÁNGULOS
30 10 17 00 : VIGAS
30 10 36 00 : PRODUCTOS ESTRUCTURALES
30 11 16 00 : CEMENTO Y CAL
30 11 17 00 : YESOS
30 11 18 00 : AGREGADOS
30 11 19 00 : ELEMENTOS PARA REFORZAR CONCRETO
30 13 15 00 : BLOQUES
30 13 16 00 : LADRILLOS
30 13 17 00 : AZULEJOS Y BALDOSAS
30 14 16 00 : AISLAMIENTO ESPECIAL
30 14 17 00 : CAPAS DE SELLAMIENTO DE AISLAMIENTO
30 15 15 00 : MATERIAL PARA TEJADOS Y TECHOS
30 15 16 00 : ACCESORIOS PARA TEJADOS
30 15 17 00 : CANALONES DE TEJADO Y ACCESORIOS
30 15 18 00 : MATERIALES PARA REVESTIMIENTO DE PAREDES Y EXTERIOR
30 15 19 00 : MATERIALES Y PRODUCTOS PARA ACABADOS
30 15 20 00 : CERCADO
30 15 21 00 : SUPERFICIE
30 16 15 00 : MATERIALES PARA ACABADOS DE PAREDES
30 16 16 00 : MATERIALES PARA TECHOS
30 16 17 00 : SUELOS
30 16 18 00 : EBANISTERÍA
30 16 19 00 : MOLDEADO Y CARPINTERÍA MECÁNICA
30 16 20 00 : MOLDURAS Y CARPINTERÍA
30 16 21 00 : LAMINADOS INTERIORES
30 16 22 00 : MOSTRADORES
30 16 24 00 : MUROS DIVISORIOS
30 17 15 00 : PUERTAS
30 17 16 00 : VENTANAS
30 17 17 00 : PRODUCTOS DE CRISTAL
30 17 18 00 : CLARABOYAS
30 17 19 00 : MARCOS DE VENTANAS
30 17 20 00 : PUERTAS
30 17 21 00 : PUERTAS PARA GARAJE Y OPERADORES
30 18 17 00 : GRIFOS
30 18 18 00 : CABEZAS, CHORROS Y PARTES Y ACCESORIOS DE GRIFOS Y DUCHAS
30 19 15 00 : ESCALERAS Y ANDAMIOS
30 19 16 00 : ESCALERAS Y ACCESORIOS DE ANDAMIAJE

***** CONTINUA *****



Cámara de Comercio
del Huila

**CAMARA DE COMERCIO DEL HUILA
MANRIQUE SAAVEDRA CARLOS**

Fecha expedición: 2022/03/01 - 16:04:21 **** Recibo No. S001090640 **** Num. Operación. 99-USUPUBXX-20220301-0199

*** EXPEDIDO A TRAVES DEL SISTEMA VIRTUAL S.I.I. ***

30 19 17 00 : COBERTIZOS Y REMOLQUES DE CONSTRUCCIÓN
30 19 18 00 : EQUIPOS Y MATERIALES PARA CONSTRUCCIONES TEMPORALES Y APOYO AL MANTENIM...
30 26 15 00 : BARRAS DE LATÓN
30 26 16 00 : LÁMINAS DE LATÓN
30 26 17 00 : LINGOTES, BANDAS, PALANQUILLAS Y ALAMBRES DE LATÓN
30 26 24 00 : LINGOTES, BANDAS, PALANQUILLAS Y ALAMBRES DE COBRE
30 26 45 00 : BARRAS DE ACERO INOXIDABLE
30 26 49 00 : BARRAS DE ALUMINIO
30 26 55 00 : LINGOTES, BANDAS, PALANQUILLAS Y ALAMBRES DE HIERRO
30 26 58 00 : BARRAS Y LÁMINAS PLÁSTICAS
30 26 59 00 : ALAMBRE Y BANDAS DE PLÁSTICO
30 26 63 00 : MATERIALES ESTRUCTURALES DE MADERA
31 15 22 00 : ALAMBRES NO ELÉCTRICOS DE HIERRO Y ACERO
31 16 15 00 : TORNILLOS
31 16 16 00 : PERNOS
31 16 17 00 : TUERCAS
31 16 18 00 : ARANDELAS
31 16 20 00 : CLAVOS
31 16 21 00 : ANCLAS
31 16 22 00 : REMACHES
31 16 23 00 : FERRETERÍA DE MONTAJE
31 16 24 00 : FIJADORES VARIOS
31 16 25 00 : SOPORTES Y PUNTALES
31 16 28 00 : FERRETERÍA EN GENERAL
31 16 29 00 : MORDAZAS
31 16 34 00 : REDES DE METAL Y ESTRUCTURAS DE CRIBADO
39 10 16 00 : LÁMPARAS Y BOMBILLAS
39 10 18 00 : COMPONENTES Y ACCESORIOS DE LÁMPARA
39 10 19 00 : BALASTOS DE LÁMPARAS Y TRANSFORMADORES DE LÁMPARAS
39 11 15 00 : ILUMINACIÓN DE INTERIORES Y ARTEFACTOS
39 11 16 00 : ILUMINACIÓN EXTERIOR Y ARTEFACTOS
39 11 18 00 : ACCESORIOS DE ILUMINACIÓN
39 11 25 00 : LUMINARIAS DE ESCENARIOS Y ESTUDIOS
39 12 10 00 : EQUIPAMIENTO PARA DISTRIBUCIÓN Y CONVERSIÓN DE ALIMENTACIÓN
39 12 11 00 : CENTROS DE CONTROL Y DISTRIBUCIÓN Y ACCESORIOS
39 12 13 00 : CUADROS, REGISTROS Y MENAJE PARA ELECTRICIDAD
39 12 14 00 : LENGUETAS DE CONEXIÓN, CONECTADORES Y TERMINALES
39 12 16 00 : DISPOSITIVOS Y ACCESORIOS PARA LA PROTECCIÓN DE CIRCUITOS
39 12 17 00 : FERRETERÍA ELÉCTRICA Y SUMINISTROS
39 12 22 00 : INTERRUPTORES ELÉCTRICOS Y ACCESORIOS
39 13 15 00 : MARCADORES DE ALAMBRE Y DISPOSITIVOS PARA MARCAR ALAMBRE
39 13 16 00 : DISPOSITIVOS DE PROTECCIÓN DE ALAMBRE
39 13 17 00 : CONDUCTOS ELÉCTRICOS, ELECTRODUCTOS Y CABLES AÉREOS
41 11 15 00 : INSTRUMENTOS DE MEDICIÓN DEL PESO
41 11 16 00 : INSTRUMENTOS DE MEDIDA DE LONGITUD, ESPESOR O DISTANCIA
41 11 19 00 : INSTRUMENTOS INDICADORES Y DE REGISTRO
41 11 28 00 : EQUIPO E INSTRUMENTOS RELACIONADOS CON EL TRANSPORTE
41 11 39 00 : EQUIPO PARA MEDICIÓN DE SUELOS
41 11 45 00 : INSTRUMENTOS MECÁNICOS
47 10 15 00 : EQUIPO PARA EL TRATAMIENTO Y SUMINISTRO DE AGUA
72 10 15 00 : SERVICIOS DE APOYO PARA LA CONSTRUCCIÓN
72 10 29 00 : SERVICIOS DE MANTENIMIENTO Y REPARACIÓN DE INSTALACIONES

***** CONTINUA *****



Cámara de Comercio
del Huila

**CAMARA DE COMERCIO DEL HUILA
MANRIQUE SAAVEDRA CARLOS**

Fecha expedición: 2022/03/01 - 16:04:21 **** Recibo No. S001090640 **** Num. Operación. 99-USUPUBXX-20220301-0199

*** EXPEDIDO A TRAVES DEL SISTEMA VIRTUAL S.I.I. ***

72 10 33 00 : SERVICIOS DE MANTENIMIENTO Y REPARACIÓN DE INFRAESTRUCTURA
72 11 11 00 : SERVICIOS DE CONSTRUCCIÓN DE UNIDADES MULTIFAMILIARES
72 12 11 00 : SERVICIOS DE CONSTRUCCIÓN DE EDIFICIOS COMERCIALES Y DE OFICINA
72 12 14 00 : SERVICIOS DE CONSTRUCCIÓN DE EDIFICIOS PÚBLICOS ESPECIALIZADOS
72 14 10 00 : SERVICIOS DE CONSTRUCCIÓN DE AUTOPISTAS Y CARRETERAS
72 14 11 00 : SERVICIOS DE CONSTRUCCIÓN Y REVESTIMIENTO Y PAVIMENTACIÓN DE INFRAEST...
72 14 13 00 : SERVICIO DE CONSTRUCCIÓN DE FACILIDADES ATLÉTICAS Y RECREATIVAS
72 14 14 00 : SERVICIOS DE CONSTRUCCIÓN Y REPARACIÓN DE FACILIDADES DE DETENCIÓN
72 14 15 00 : SERVICIOS DE PREPARACIÓN DE TIERRAS
72 14 16 00 : SERVICIOS DE CONSTRUCCIÓN DE SISTEMAS DE TRÁNSITO MASIVO
72 14 17 00 : SERVICIOS DE ALQUILER O ARRENDAMIENTO DE EQUIPO Y MAQUINARIA DE CONSTRU...
72 15 11 00 : SERVICIOS DE CONSTRUCCIÓN DE PLOMERÍA
72 15 14 00 : SERVICIOS DE CONSTRUCCIÓN DE RECUBRIMIENTOS DE MUROS
72 15 15 00 : SERVICIOS DE SISTEMAS ELÉCTRICOS
72 15 19 00 : SERVICIOS DE ALBAÑILERÍA Y MAMPOSTERÍA
72 15 20 00 : SERVICIOS DE PAÑETADO Y DRYWALL
72 15 25 00 : SERVICIOS DE INSTALACIÓN DE PISOS
72 15 27 00 : SERVICIOS DE INSTALACIÓN Y REPARACIÓN DE CONCRETO
72 15 29 00 : SERVICIOS DE MONTAJE DE ACERO ESTRUCTURAL
72 15 30 00 : SERVICIOS DE VIDRIOS Y VENTANERÍA
72 15 34 00 : SERVICIOS DE APAREJAMIENTO Y ANDAMIAJE
72 15 35 00 : SERVICIOS DE LIMPIEZA ESTRUCTURAL EXTERNA
77 10 15 00 : EVALUACIÓN DE IMPACTO AMBIENTAL
77 10 16 00 : PLANEACIÓN AMBIENTAL
77 10 17 00 : SERVICIOS DE ASESORÍA AMBIENTAL
77 10 18 00 : AUDITORÍA AMBIENTAL
77 10 19 00 : SERVICIOS DE INVESTIGACIÓN DE CONTAMINACIÓN
77 10 20 00 : SERVICIOS DE REPORTE AMBIENTAL
77 11 15 00 : SERVICIOS DE SEGURIDAD AMBIENTAL
77 11 16 00 : REHABILITACIÓN AMBIENTAL
80 10 16 00 : GERENCIA DE PROYECTOS
81 10 15 00 : INGENIERÍA CIVIL Y ARQUITECTURA
83 10 15 00 : SERVICIOS DE ACUEDUCTO Y ALCANTARILLADO
83 10 18 00 : SERVICIOS ELÉCTRICOS
83 10 19 00 : CONSERVACIÓN DE ENERGÍA
95 10 15 00 : LOTES RESIDENCIALES
95 10 16 00 : LOTES COMERCIALES
95 10 17 00 : LOTES INDUSTRIALES
95 10 18 00 : LOTES DE TERRENOS GUBERNAMENTALES
95 12 15 00 : EDIFICIOS Y ESTRUCTURAS COMERCIALES Y DE ENTRETENIMIENTO
95 12 17 00 : EDIFICIOS Y ESTRUCTURAS PÚBLICOS
95 12 18 00 : EDIFICIOS Y ESTRUCTURAS UTILITARIOS
95 12 19 00 : EDIFICIOS Y ESTRUCTURAS EDUCACIONALES Y DE ADMINISTRACIÓN
95 12 21 00 : EDIFICIOS Y ESTRUCTURAS DE ACOMODACIONES
95 12 23 00 : EDIFICIOS Y ESTRUCTURAS DE SALUD Y DEPORTIVAS
95 12 24 00 : EDIFICIOS Y ESTRUCTURAS INDUSTRIALES
95 13 16 00 : EDIFICIOS Y ESTRUCTURAS COMERCIALES E INDUSTRIALES PORTÁTILES
95 13 17 00 : TIENDAS CARPAS Y ESTRUCTURAS DE MEMBRANA

EXPERIENCIA No.98 :

NÚMERO CONSECUTIVO DEL CONTRATO:102

CONTRATO CELEBRADO POR :3 - CONSORCIO O UNIÓN TEMPORAL

***** CONTINUA *****



Cámara de Comercio
del Huila

**CAMARA DE COMERCIO DEL HUILA
MANRIQUE SAAVEDRA CARLOS**

Fecha expedición: 2022/03/01 - 16:04:21 **** Recibo No. S001090640 **** Num. Operación. 99-USUPUBXX-20220301-0199

*** EXPEDIDO A TRAVES DEL SISTEMA VIRTUAL S.I.I. ***

NOMBRE DEL CONTRATISTA :CONSORCIO DOBLE CIRCUITO

NOMBRE DEL CONTRATANTE :MUNICIPIO DE PITALITO

VALOR CONTRATADO EN SMMLV :123,50

PORCENTAJE DE PARTICIPACIÓN EN EL VALOR EJECUTADO EN CASO DE CONSORCIOS Y UNIONES TEMPORALES: 95%

SG FM CL PR - DESCRIPCIÓN

24 10 16 00 : EQUIPO DE IZAJE Y ACCESORIOS
25 17 39 00 : COMPONENTES ELÉCTRICOS
26 12 15 00 : ALAMBRE ELÉCTRICO
26 12 16 00 : CABLES ELÉCTRICOS Y ACCESORIOS
30 26 51 00 : ALAMBRE DE ALUMINIO
30 10 29 00 : PILARES
31 21 15 00 : PINTURAS Y TAPA POROS
39 10 16 00 : LÁMPARAS Y BOMBILLAS
39 11 18 00 : ACCESORIOS DE ILUMINACIÓN
39 12 10 00 : EQUIPAMIENTO PARA DISTRIBUCIÓN Y CONVERSIÓN DE ALIMENTACIÓN
39 12 11 00 : CENTROS DE CONTROL Y DISTRIBUCIÓN Y ACCESORIOS
39 12 13 00 : CUADROS, REGISTROS Y MENAJE PARA ELECTRICIDAD
39 12 14 00 : LENGUETAS DE CONEXIÓN, CONECTADORES Y TERMINALES
39 12 16 00 : DISPOSITIVOS Y ACCESORIOS PARA LA PROTECCIÓN DE CIRCUITOS
39 12 17 00 : FERRETERÍA ELÉCTRICA Y SUMINISTROS
39 12 21 00 : EQUIPO DE TRANSMISIÓN Y DISTRIBUCIÓN ELÉCTRICA
39 12 22 00 : INTERRUPTORES ELÉCTRICOS Y ACCESORIOS
39 13 17 00 : CONDUCTOS ELÉCTRICOS, ELECTRODUCTOS Y CABLES AÉREOS
43 22 33 00 : DISPOSITIVOS Y EQUIPOS PARA INSTALACIÓN DE CONECTIVIDAD DE REDES Y DAT...
70 11 15 00 : PLANTAS Y ÁRBOLES ORNAMENTALES
72 10 33 00 : SERVICIOS DE MANTENIMIENTO Y REPARACIÓN DE INFRAESTRUCTURA
72 12 15 00 : SERVICIOS DE CONSTRUCCIÓN DE PLANTAS INDUSTRIALES
72 14 11 00 : SERVICIOS DE CONSTRUCCIÓN Y REVESTIMIENTO Y PAVIMENTACIÓN DE INFRAEST...
72 15 15 00 : SERVICIOS DE SISTEMAS ELÉCTRICOS
72 15 16 00 : SERVICIOS DE SISTEMAS ESPECIALIZADOS DE COMUNICACIÓN
72 15 19 00 : SERVICIOS DE ALBAÑILERÍA Y MAMPOSTERÍA
72 15 27 00 : SERVICIOS DE INSTALACIÓN Y REPARACIÓN DE CONCRETO
72 15 40 00 : SERVICIOS DE EDIFICIOS ESPECIALIZADOS Y COMERCIOS
72 15 43 00 : SERVICIOS DE MANTENIMIENTO Y REPARACIÓN DE EQUIPO MOTIVO Y GENERACIÓN...
73 17 15 00 : MANUFACTURA DE BIENES ELÉCTRICOS
81 10 24 00 : INGENIERÍA DE TRANSMISIÓN DE ENERGÍA ELÉCTRICA
81 10 27 00 : SERVICIOS DE DISEÑO E INGENIERÍA DE SISTEMAS INSTRUMENTADOS DE CONTROL
83 10 18 00 : SERVICIOS ELÉCTRICOS
81 10 17 00 : INGENIERÍA ELÉCTRICA Y ELECTRÓNICA
80 10 16 00 : GERENCIA DE PROYECTOS
81 14 18 00 : ADMINISTRACIÓN DE INSTALACIONES
81 10 16 00 : INGENIERÍA MECÁNICA
81 10 15 00 : INGENIERÍA CIVIL Y ARQUITECTURA
95 12 18 00 : EDIFICIOS Y ESTRUCTURAS UTILITARIOS
95 12 16 00 : EDIFICIOS Y ESTRUCTURAS DE TRANSPORTE
95 12 15 00 : EDIFICIOS Y ESTRUCTURAS COMERCIALES Y DE ENTRETENIMIENTO

EXPERIENCIA No. 99 :

NÚMERO CONSECUTIVO DEL CONTRATO:103

CONTRATO CELEBRADO POR :1 - EL PROPONENTE

NOMBRE DEL CONTRATISTA :MANRIQUE SAAVEDRA CARLOS

***** CONTINUA *****



Cámara de Comercio
del Huila

**CAMARA DE COMERCIO DEL HUILA
MANRIQUE SAAVEDRA CARLOS**

Fecha expedición: 2022/03/01 - 16:04:21 **** Recibo No. S001090640 **** Num. Operación. 99-USUPUBXX-20220301-0199

*** EXPEDIDO A TRAVES DEL SISTEMA VIRTUAL S.I.I. ***

NOMBRE DEL CONTRATANTE : GOBERNACION DEL HUILA
VALOR CONTRATADO EN SMMLV : 73,75

SG FM CL PR - DESCRIPCIÓN

11 12 16 00 : MADERA
11 12 17 00 : PRODUCTOS SECUNDARIOS DE LA EXPLOTACIÓN FORESTAL
11 12 18 00 : FIBRAS DE PLANTAS
11 15 15 00 : FIBRAS
11 15 16 00 : HEBRAS
11 15 17 00 : HILOS
11 16 21 00 : TEJIDOS O TELAS ESPECIALES
11 16 24 00 : GUATA
11 19 16 00 : CHATARRA
15 10 15 00 : PETRÓLEO Y DESTILADOS
15 10 18 00 : COMBUSTIBLES O BIO - COMBUSTIBLES LÍQUIDOS BASADOS EN PLANTAS
20 10 15 00 : EQUIPO DE CORTE
20 10 17 00 : TRITURADORAS, QUEBRANTADORAS Y AMOLADORES
20 10 23 00 : VEHÍCULOS DE SERVICIO DE MINERÍA SUBTERRÁNEA
20 12 14 00 : HERRAMIENTAS Y EQUIPO DE TERMINACIÓN
24 10 15 00 : CAMIONES INDUSTRIALES
24 10 16 00 : EQUIPO DE IZAJE Y ACCESORIOS
24 10 17 00 : TRANSPORTADORES Y ACCESORIOS
25 10 15 00 : VEHÍCULOS DE PASAJEROS
25 10 16 00 : VEHÍCULOS DE TRANSPORTE DE PRODUCTOS Y MATERIALES
25 10 17 00 : VEHÍCULOS DE PROTECCIÓN Y SALVAMENTO
25 10 19 00 : VEHÍCULOS ESPECIALIZADOS O DE RECREO
27 11 17 00 : LLAVES INGLASAS Y GUÍAS
27 11 20 00 : HERRAMIENTAS MANUALES DE JARDINERÍA, AGRICULTURA Y FORESTACIÓN
30 10 15 00 : ÁNGULOS
30 10 17 00 : VIGAS
30 10 18 00 : CONDUCTOS
30 10 20 00 : HOJA
30 10 22 00 : PLANCHA
30 10 23 00 : PERFILES
30 10 24 00 : VARILLAS
30 10 28 00 : PILOTAJE
30 10 29 00 : PILARES
30 10 31 00 : RIELES
30 10 32 00 : ENREJADO
30 10 36 00 : PRODUCTOS ESTRUCTURALES
30 10 37 00 : TRENZA
30 10 38 00 : FIBRAS Y FILAMENTOS MECÁNICOS
30 10 39 00 : EJES
30 11 15 00 : CONCRETO Y MORTEROS
30 11 16 00 : CEMENTO Y CAL
30 11 17 00 : YESOS
30 11 18 00 : AGREGADOS
30 11 19 00 : ELEMENTOS PARA REFORZAR CONCRETO
30 12 15 00 : DERIVADOS BITUMINOSOS
30 12 16 00 : ASFALTOS
30 12 17 00 : MATERIALES DE CONSTRUCCIÓN DE CAMINOS Y CARRILERAS
30 12 18 00 : MATERIALES DE ARQUITECTURA PAISAJÍSTICA

***** CONTINUA *****



*** EXPEDIDO A TRAVES DEL SISTEMA VIRTUAL S.I.I. ***

30 12 19 00 : MATERIALES PARA ESTABILIZACIÓN Y REFUERZO DE SUELOS
30 13 15 00 : BLOQUES
30 13 16 00 : LADRILLOS
30 13 17 00 : AZULEJOS Y BALDOSAS
30 15 20 00 : CERCADO
30 16 15 00 : MATERIALES PARA ACABADOS DE PAREDES
30 16 16 00 : MATERIALES PARA TECHOS
30 16 17 00 : SUELOS
30 16 18 00 : EBANISTERÍA
30 16 19 00 : MOLDEADO Y CARPINTERÍA MECÁNICA
30 16 20 00 : MOLDURAS Y CARPINTERÍA
30 16 21 00 : LAMINADOS INTERIORES
30 16 22 00 : MOSTRADORES
30 16 23 00 : ACCESORIOS PARA GABINETES
30 16 24 00 : MUROS DIVISORIOS
30 17 15 00 : PUERTAS
30 17 16 00 : VENTANAS
30 17 17 00 : PRODUCTOS DE CRISTAL
30 17 18 00 : CLARABOYAS
30 17 19 00 : MARCOS DE VENTANAS
30 17 20 00 : PUERTAS
30 17 21 00 : PUERTAS PARA GARAJE Y OPERADORES
30 18 15 00 : PORCELANA SANITARIA
30 18 16 00 : INSTALACIONES RESIDENCIALES NO SANITARIAS
30 18 17 00 : GRIFOS
30 18 18 00 : CABEZAS, CHORROS Y PARTES Y ACCESORIOS DE GRIFOS Y DUCHAS
30 19 15 00 : ESCALERAS Y ANDAMIOS
30 19 16 00 : ESCALERAS Y ACCESORIOS DE ANDAMIAJE
30 19 17 00 : COBERTIZOS Y REMOLQUES DE CONSTRUCCIÓN
30 19 18 00 : EQUIPOS Y MATERIALES PARA CONSTRUCCIONES TEMPORALES Y APOYO AL MANTENIM...
30 24 15 00 : COMPONENTES DE CONSOLIDACIÓN DE ESTRUCTURAS PORTÁTILES
30 24 16 00 : COMPONENTES ESTRUCTURALES DE TRIBUNAS, GRADAS Y ESCALERA
30 24 17 00 : COMPONENTES SOPORTE Y COBERTURA DE TIENDAS, CARPAS Y ESTRUCTURAS DE MEM...
30 25 15 00 : ESTRUCTURAS DE SOPORTE DE TECHOS BAJO TIERRA
30 26 24 00 : LINGOTES, BANDAS, PALANQUILLAS Y ALAMBRES DE COBRE
30 26 25 00 : BARRAS DE BRONCE
30 26 26 00 : LÁMINAS DE BRONCE
30 26 27 00 : LINGOTES, BANDAS, PALANQUILLAS Y ALAMBRES DE BRONCE
30 26 28 00 : BARRAS Y LÁMINAS DE ZINC
30 26 29 00 : LINGOTES, BANDAS, PALANQUILLAS Y ALAMBRES DE ZINC
30 26 30 00 : BARRAS DE ESTAÑO
30 26 46 00 : LÁMINAS DE ACERO INOXIDABLE
30 26 47 00 : ALAMBRE DE ACERO INOXIDABLE
30 26 48 00 : BANDAS DE ACERO INOXIDABLE
30 26 49 00 : BARRAS DE ALUMINIO
30 26 50 00 : LÁMINAS DE ALUMINIO
30 26 51 00 : ALAMBRE DE ALUMINIO
30 26 55 00 : LINGOTES, BANDAS, PALANQUILLAS Y ALAMBRES DE HIERRO
30 26 56 00 : BARRAS Y LÁMINAS DE ALEACIONES FERROSAS
30 26 57 00 : LINGOTES, BANDAS, PALANQUILLAS Y ALAMBRES DE ALEACIONES FERROSAS
30 26 58 00 : BARRAS Y LÁMINAS PLÁSTICAS
30 26 59 00 : ALAMBRE Y BANDAS DE PLÁSTICO

***** CONTINUA *****



Cámara de Comercio
del Huila

**CAMARA DE COMERCIO DEL HUILA
MANRIQUE SAAVEDRA CARLOS**

Fecha expedición: 2022/03/01 - 16:04:21 **** Recibo No. S001090640 **** Num. Operación. 99-USUPUBXX-20220301-0199

*** EXPEDIDO A TRAVES DEL SISTEMA VIRTUAL S.I.I. ***

30 26 60 00 : BARRAS DE METALES PRECIOSOS Y METALES ESPECIALES
30 26 61 00 : LÁMINAS DE METALES PRECIOSOS Y METALES ESPECIALES
31 13 23 00 : FORJAS DE ALUMINIO
31 13 24 00 : FORJAS DE ALEACIONES NO FERROSAS
31 13 25 00 : FORJAS DE ALEACIONES FERROSAS
31 13 26 00 : FORJAS DE ACERO INOXIDABLE
31 13 27 00 : FORJAS DE HIERRO
31 16 15 00 : TORNILLOS
31 16 16 00 : PERNOS
31 16 17 00 : TUERCAS
31 16 18 00 : ARANDELAS
31 16 19 00 : MUELLES
31 16 20 00 : CLAVOS
31 16 21 00 : ANCLAS
31 16 22 00 : REMACHES
31 16 24 00 : FIJADORES VARIOS
31 16 26 00 : GANCHOS
31 16 27 00 : ROLDANAS PIVOTANTES Y RUEDAS
31 16 28 00 : FERRETERÍA EN GENERAL
31 16 29 00 : MORDAZAS
31 16 30 00 : EMBRAGUES
31 16 31 00 : CONECTORES
40 17 17 00 : ADAPTADORES DE TUBOS
40 17 46 00 : T PARA TUBOS
40 17 47 00 : BRIDA ROSCADA PARA TUBOS
40 17 48 00 : BRIDAS DE INODORO PARA TUBOS
40 17 49 00 : UNIONES PARA TUBOS
40 17 50 00 : BRIDAS CUELLO PARA TUBOS
40 17 51 00 : BRIDA ENCAJADA POR SOLDADURA
40 17 52 00 : Y DE CONEXIÓN PARA TUBOS
40 17 53 00 : ACCESORIOS Y BRIDAS ESPECIALIZADOS PARA TUBOS
40 18 15 00 : TUBOS DE COBRE SOLDADOS
40 18 16 00 : TUBOS DE LATÓN SOLDADOS
40 18 17 00 : TUBOS DE ALUMINIO SOLDADOS
40 18 18 00 : TUBOS DE ACERO SOLDADOS
40 18 19 00 : TUBOS DE ACERO INOXIDABLE SOLDADOS
40 18 20 00 : TUBOS DE COBRE SIN UNIONES
40 18 21 00 : TUBOS DE LATÓN SIN UNIONES
40 18 22 00 : TUBOS DE ALUMINIO SIN UNIONES
40 18 23 00 : TUBOS DE ACERO SIN UNIONES
40 18 24 00 : TUBOS DE ACERO INOXIDABLE SIN UNIONES
40 18 25 00 : TUBOS DE COBRE EXTRUIDOS
40 18 26 00 : TUBOS DE LATÓN EXTRUIDOS
40 18 27 00 : TUBOS DE ALUMINIO EXTRUIDOS
40 18 28 00 : TUBOS DE ACERO EXTRUIDOS
40 18 29 00 : TUBOS DE ACERO INOXIDABLE EXTRUIDOS
40 18 30 00 : TUBERÍAS DE CAUCHO Y PLÁSTICO
40 18 31 00 : ACCESORIOS DE TUBOS
43 21 15 00 : COMPUTADORES
55 12 17 00 : SEÑALIZACIÓN
72 10 15 00 : SERVICIOS DE APOYO PARA LA CONSTRUCCIÓN
72 14 10 00 : SERVICIOS DE CONSTRUCCIÓN DE AUTOPISTAS Y CARRETERAS

***** CONTINUA *****



Cámara de Comercio
del Huila

**CAMARA DE COMERCIO DEL HUILA
MANRIQUE SAAVEDRA CARLOS**

Fecha expedición: 2022/03/01 - 16:04:21 **** Recibo No. S001090640 **** Num. Operación. 99-USUPUBXX-20220301-0199

*** EXPEDIDO A TRAVES DEL SISTEMA VIRTUAL S.I.I. ***

72 15 31 00 : SERVICIOS DE CONSTRUCCIÓN DE FACILIDADES ATLÉTICAS Y RECREATIVAS
72 15 39 00 : SERVICIO DE PREPARACIÓN DE OBRAS DE CONSTRUCCIÓN
72 15 42 00 : SERVICIOS DE MANTENIMIENTO Y REPARACIÓN DE INSTALACIÓN DE INSTRUMENTA...
73 15 19 00 : SERVICIOS A LA INDUSTRIA DE IMPRESIÓN
76 11 15 00 : SERVICIOS DE LIMPIEZA Y MANTENIMIENTO DE EDIFICIOS GENERALES Y DE OFICINAS
80 10 16 00 : GERENCIA DE PROYECTOS
81 10 15 00 : INGENIERÍA CIVIL Y ARQUITECTURA
81 16 17 00 : SERVICIOS DE TELECOMUNICACIONES
83 11 15 00 : COMUNICACIONES TELEFÓNICAS LOCALES Y DE LARGA DISTANCIA
84 12 17 00 : ASESORÍA DE INVERSIONES
84 12 18 00 : SERVICIOS DE MERCADOS DE TÍTULOS VALORES Y COMMODITIES
84 13 15 00 : SERVICIOS DE SEGUROS PARA ESTRUCTURAS Y PROPIEDADES Y POSESIONES
84 13 16 00 : SEGUROS DE VIDA, SALUD Y ACCIDENTES
93 15 15 00 : ADMINISTRACIÓN PÚBLICA
95 11 15 00 : VÍAS DE TRÁFICO LIMITADO
95 11 16 00 : VÍAS DE TRÁFICO ABIERTO
95 12 15 00 : EDIFICIOS Y ESTRUCTURAS COMERCIALES Y DE ENTRETENIMIENTO

EXPERIENCIA No.100 :

NÚMERO CONSECUTIVO DEL CONTRATO:104

CONTRATO CELEBRADO POR :3 - CONSORCIO O UNIÓN TEMPORAL

NOMBRE DEL CONTRATISTA :CONSORCIO VASCO UTP

NOMBRE DEL CONTRATANTE :UNIVERSIDAD TECNOLÓGICA DE PEREIRA

VALOR CONTRATADO EN SMMLV :492,30

PORCENTAJE DE PARTICIPACIÓN EN EL VALOR EJECUTADO EN CASO DE CONSORCIOS Y UNIONES TEMPORALES: 50%

SG FM CL PR - DESCRIPCIÓN

10 15 20 00 : SEMILLAS Y ESQUEJES DE ÁRBOLES Y ARBUSTOS
10 16 15 00 : ÁRBOLES Y ARBUSTOS
10 16 16 00 : PLANTAS FLORALES
10 16 18 00 : PLANTAS SIN FLOR
10 17 15 00 : ABONOS ORGÁNICOS Y NUTRIENTES PARA PLANTAS
11 11 15 00 : BARRO Y TIERRA
11 11 16 00 : PIEDRA
11 11 17 00 : ARENA
11 11 18 00 : ARCILLAS
11 12 16 00 : MADERA
11 12 20 00 : PRODUCTOS DE MADERA DISEÑADOS
11 14 16 00 : DESECHOS NO METÁLICOS Y CHATARRA
11 19 16 00 : CHATARRA
11 19 17 00 : VIRUTAS
15 10 15 00 : PETRÓLEO Y DESTILADOS
20 11 17 00 : ACCESORIOS DE PERFORACIÓN Y EXPLOTACIÓN
20 12 11 00 : EQUIPO PARA CEMENTAR
20 12 14 00 : HERRAMIENTAS Y EQUIPO DE TERMINACIÓN
20 12 15 00 : HERRAMIENTAS CONVENCIONALES DE PERFORACIÓN
20 12 20 00 : EQUIPO DE PRUEBA Y ACCESORIOS
20 12 22 00 : EQUIPO DE PRUEBA DEL POZO
20 12 27 00 : MERCANCÍA TUBULAR PARA CAMPO PETROLERO
20 12 28 00 : EQUIPO Y PLATAFORMAS DE REACONDICIONAMIENTO Y PERFORACIÓN
20 12 30 00 : EQUIPO MULTILATERAL
20 14 10 00 : EQUIPO DE CABEZA DE POZO

***** CONTINUA *****



Cámara de Comercio
del Huila

**CAMARA DE COMERCIO DEL HUILA
MANRIQUE SAAVEDRA CARLOS**

Fecha expedición: 2022/03/01 - 16:04:21 **** Recibo No. S001090640 **** Num. Operación. 99-USUPUBXX-20220301-0199

*** EXPEDIDO A TRAVES DEL SISTEMA VIRTUAL S.I.I. ***

20 14 13 00 : ANCLAS Y BOMBAS DE CHORRO DE BARRENAS HACIA ABAJO
20 14 29 00 : TANQUES Y RECIPIENTES ALMACENADORES
21 10 15 00 : MAQUINARIA AGRÍCOLA PARA PREPARACIÓN DEL SUELO
21 10 22 00 : MAQUINARIA Y EQUIPO PARA SILVICULTURA
22 10 15 00 : MAQUINARIA PARA TRABAJO DE DESMONTE
22 10 16 00 : EQUIPO DE PAVIMENTACIÓN
22 10 17 00 : COMPONENTES DE EQUIPO PESADO
22 10 18 00 : GRÚAS DE ELEVACIÓN
22 10 19 00 : MAQUINARIA Y ACCESORIOS DE CONSTRUCCIÓN DE EDIFICIOS
22 10 20 00 : EQUIPO Y MAQUINARIA DE DEMOLICIÓN DE EDIFICIOS
23 10 15 00 : MAQUINARIA PARA TRABAJAR MADERA, PIEDRA, CERÁMICA Y SIMILARES
23 23 12 00 : SIERRAS CIRCULARES Y ACCESORIOS
23 27 18 00 : SUMINISTROS PARA SOLDAR, SOLDADURA FUERTE Y SOLDADURA DÉBIL
24 10 15 00 : CAMIONES INDUSTRIALES
24 10 17 00 : TRANSPORTADORES Y ACCESORIOS
24 11 15 00 : BOLSAS
24 11 18 00 : TANQUES Y CILINDROS Y SUS ACCESORIOS
24 12 15 00 : CAJAS, BOLSAS Y SACOS PARA EMPAQUETADO
25 10 15 00 : VEHÍCULOS DE PASAJEROS
25 10 21 00 : CAMIONES TRACTORES
25 19 15 00 : SISTEMAS Y EQUIPO DE APOYO PARA TRANSPORTE AÉREO
25 19 17 00 : EQUIPO PARA EL MANTENIMIENTO DE VEHÍCULO
26 11 18 00 : COMPONENTES DE LA TRANSMISIÓN
26 12 15 00 : ALAMBRE ELÉCTRICO
26 12 16 00 : CABLES ELÉCTRICOS Y ACCESORIOS
27 11 16 00 : HERRAMIENTAS DE PERFILAR
27 11 22 00 : HERRAMIENTAS DE ALBAÑILERÍA Y CONCRETO
27 11 27 00 : HERRAMIENTAS MECÁNICAS
27 11 30 00 : CEPILLOS
27 11 32 00 : JUEGOS DE HERRAMIENTAS
27 12 17 00 : ACCESORIOS DE TUBERÍA Y MANGA HIDRÁULICA
27 12 18 00 : HERRAMIENTAS HIDRÁULICAS
30 10 23 00 : PERFILES
30 10 24 00 : VARILLAS
30 11 15 00 : CONCRETO Y MORTEROS
30 11 16 00 : CEMENTO Y CAL
30 11 17 00 : YESOS
30 11 18 00 : AGREGADOS
30 11 19 00 : ELEMENTOS PARA REFORZAR CONCRETO
30 12 15 00 : DERIVADOS BITUMINOSOS
30 12 16 00 : ASFALTOS
30 12 17 00 : MATERIALES DE CONSTRUCCIÓN DE CAMINOS Y CARRILERAS
30 12 18 00 : MATERIALES DE ARQUITECTURA PAISAJÍSTICA
30 12 19 00 : MATERIALES PARA ESTABILIZACIÓN Y REFUERZO DE SUELOS
30 13 15 00 : BLOQUES
30 13 16 00 : LADRILLOS
30 15 19 00 : MATERIALES Y PRODUCTOS PARA ACABADOS
30 15 21 00 : SUPERFICIE
30 16 17 00 : SUELOS
30 16 20 00 : MOLDURAS Y CARPINTERÍA
30 18 15 00 : PORCELANA SANITARIA
30 18 17 00 : GRIFOS

***** CONTINUA *****



Cámara de Comercio
del Huila

**CAMARA DE COMERCIO DEL HUILA
MANRIQUE SAAVEDRA CARLOS**

Fecha expedición: 2022/03/01 - 16:04:21 **** Recibo No. S001090640 **** Num. Operación. 99-USUPUBXX-20220301-0199

*** EXPEDIDO A TRAVES DEL SISTEMA VIRTUAL S.I.I. ***

30 18 18 00 : CABEZAS, CHORROS Y PARTES Y ACCESORIOS DE GRIFOS Y DUCHAS
30 19 15 00 : ESCALERAS Y ANDAMIOS
30 19 16 00 : ESCALERAS Y ACCESORIOS DE ANDAMIAJE
30 19 17 00 : COBERTIZOS Y REMOLQUES DE CONSTRUCCIÓN
30 19 18 00 : EQUIPOS Y MATERIALES PARA CONSTRUCCIONES TEMPORALES Y APOYO AL MANTENIM...
30 26 54 00 : LÁMINAS DE HIERRO
31 15 22 00 : ALAMBRES NO ELÉCTRICOS DE HIERRO Y ACERO
31 16 23 00 : FERRETERÍA DE MONTAJE
31 16 24 00 : FIJADORES VARIOS
31 16 28 00 : FERRETERÍA EN GENERAL
31 16 34 00 : REDES DE METAL Y ESTRUCTURAS DE CRIBADO
31 18 17 00 : EMBALAJES Y EMPAQUETADURAS
31 35 12 00 : CONJUNTOS DE TUBERÍA SOLDADA O SOLDADA CON LATÓN
32 10 15 00 : CONJUNTOS DE CIRCUITOS Y COMPONENTES DE RADIOFRECUENCIA (RF)
32 15 19 00 : DISPOSITIVOS DE AUTOMATIZACIÓN DE CONTROL DE LA CONECTIVIDAD
39 12 18 00 : INSTALACIONES DE EDIFICIOS INTELIGENTES - IBI
40 14 16 00 : VÁLVULAS
40 14 17 00 : MATERIAL DE FERRETERÍA Y ACCESORIOS
40 15 15 00 : BOMBAS
40 15 17 00 : PIEZAS Y ACCESORIOS DE BOMBA
40 17 16 00 : TUBOS Y TUBERÍAS INDUSTRIALES
40 17 17 00 : ADAPTADORES DE TUBOS
40 17 20 00 : DEFLECTORES PARA TUBOS
40 17 22 00 : BRIDAS CIEGAS PARA TUBOS
40 17 24 00 : TAPAS PARA TUBOS
40 17 25 00 : CONECTORES DE TUBOS
40 17 27 00 : CRUCES DE TUBOS
40 17 28 00 : CODOS DE TUBOS
40 17 29 00 : UNIONES DE EXTENSIÓN DE TUBOS
40 17 34 00 : BRIDAS DE PLATO
40 17 35 00 : TAPONES PARA TUBOS
40 17 36 00 : ACOPLAMIENTOS REDUCTORES PARA TUBOS
40 17 37 00 : BRIDAS REDUCTORAS PARA TUBOS
40 17 38 00 : ABRAZADERAS DE REPARACIÓN PARA TUBOS
40 17 39 00 : DISCO DE RUPTURA PARA TUBOS
40 17 40 00 : BRIDA DESLIZANTE PARA TUBOS
40 17 43 00 : ESPACIADORES PARA TUBOS
40 17 46 00 : T PARA TUBOS
40 17 47 00 : BRIDA ROSCADA PARA TUBOS
40 17 49 00 : UNIONES PARA TUBOS
40 17 52 00 : Y DE CONEXIÓN PARA TUBOS
40 18 31 00 : ACCESORIOS DE TUBOS
41 11 16 00 : INSTRUMENTOS DE MEDIDA DE LONGITUD, ESPESOR O DISTANCIA
42 23 15 00 : SUMINISTROS Y EQUIPO DE ALIMENTACIÓN ENTERAL
47 10 15 00 : EQUIPO PARA EL TRATAMIENTO Y SUMINISTRO DE AGUA
60 12 11 00 : LIENZOS, PELÍCULAS, TABLEROS Y PAPELES DE ARTISTA
60 14 13 00 : SISTEMAS DE CONSTRUCCIÓN Y BLOQUES INFANTILES
70 13 15 00 : PROTECCIÓN DEL TERRENO Y DEL SUELO
70 17 17 00 : RIEGO
71 10 16 00 : SERVICIOS MINEROS DE PERFORACIÓN Y VOLADURA
71 10 17 00 : EXTRACCIÓN
71 12 11 00 : SERVICIOS DE TUBERÍA ADUJADA

***** CONTINUA *****



*** EXPEDIDO A TRAVES DEL SISTEMA VIRTUAL S.I.I. ***

71 12 15 00 : SERVICIOS DE MEDIDA DE PERFORACIÓN
71 12 25 00 : SERVICIOS DE CONTROL DE GAS O AGUA
72 10 15 00 : SERVICIOS DE APOYO PARA LA CONSTRUCCIÓN
72 10 21 00 : CONTROL DE PLAGAS
72 10 29 00 : SERVICIOS DE MANTENIMIENTO Y REPARACIÓN DE INSTALACIONES
72 10 33 00 : SERVICIOS DE MANTENIMIENTO Y REPARACIÓN DE INFRAESTRUCTURA
72 11 10 00 : SERVICIOS DE CONSTRUCCIÓN DE UNIDADES UNIFAMILIARES
72 12 11 00 : SERVICIOS DE CONSTRUCCIÓN DE EDIFICIOS COMERCIALES Y DE OFICINA
72 12 12 00 : SERVICIOS DE CONSTRUCCIÓN DE EDIFICIOS AGRÍCOLAS
72 12 14 00 : SERVICIOS DE CONSTRUCCIÓN DE EDIFICIOS PÚBLICOS ESPECIALIZADOS
72 12 15 00 : SERVICIOS DE CONSTRUCCIÓN DE PLANTAS INDUSTRIALES
72 14 10 00 : SERVICIOS DE CONSTRUCCIÓN DE AUTOPISTAS Y CARRETERAS
72 14 11 00 : SERVICIOS DE CONSTRUCCIÓN Y REVESTIMIENTO Y PAVIMENTACIÓN DE INFRAEST...
72 14 12 00 : SERVICIOS DE CONSTRUCCIÓN MARINA
72 14 14 00 : SERVICIOS DE CONSTRUCCIÓN Y REPARACIÓN DE FACILIDADES DE DETENCIÓN
72 14 15 00 : SERVICIOS DE PREPARACIÓN DE TIERRAS
72 14 17 00 : SERVICIOS DE ALQUILER O ARRENDAMIENTO DE EQUIPO Y MAQUINARIA DE CONSTRU...
72 15 11 00 : SERVICIOS DE CONSTRUCCIÓN DE PLOMERÍA
72 15 14 00 : SERVICIOS DE CONSTRUCCIÓN DE RECUBRIMIENTOS DE MUROS
72 15 18 00 : SERVICIOS DE MANTENIMIENTO Y REPARACIÓN DE INSTALACIÓN DE MÁQUINAS
72 15 19 00 : SERVICIOS DE ALBAÑILERÍA Y MAMPOSTERÍA
72 15 27 00 : SERVICIOS DE INSTALACIÓN Y REPARACIÓN DE CONCRETO
72 15 29 00 : SERVICIOS DE MONTAJE DE ACERO ESTRUCTURAL
72 15 39 00 : SERVICIO DE PREPARACIÓN DE OBRAS DE CONSTRUCCIÓN
73 15 21 00 : SERVICIOS DE MANTENIMIENTO Y REPARACIÓN DE EQUIPO DE MANUFACTURA
76 10 15 00 : DESINFECCIÓN
76 12 17 00 : TRATAMIENTO DE DESECHOS LÍQUIDOS
76 12 21 00 : SERVICIOS DE MEZCLA DE DESECHOS A COMBUSTIBLE
77 10 16 00 : PLANEACIÓN AMBIENTAL
77 10 17 00 : SERVICIOS DE ASESORÍA AMBIENTAL
77 10 18 00 : AUDITORÍA AMBIENTAL
77 10 19 00 : SERVICIOS DE INVESTIGACIÓN DE CONTAMINACIÓN
77 10 20 00 : SERVICIOS DE REPORTE AMBIENTAL
77 11 15 00 : SERVICIOS DE SEGURIDAD AMBIENTAL
77 12 17 00 : CONTAMINACIÓN DEL AGUA
77 13 17 00 : CONTAMINACIÓN DE SUSTANCIAS TÓXICAS
80 10 16 00 : GERENCIA DE PROYECTOS
81 10 15 00 : INGENIERÍA CIVIL Y ARQUITECTURA
81 10 27 00 : SERVICIOS DE DISEÑO E INGENIERÍA DE SISTEMAS INSTRUMENTADOS DE CONTROL
83 10 15 00 : SERVICIOS DE ACUEDUCTO Y ALCANTARILLADO
83 10 18 00 : SERVICIOS ELÉCTRICOS
83 10 19 00 : CONSERVACIÓN DE ENERGÍA
93 15 15 00 : ADMINISTRACIÓN PÚBLICA
95 10 15 00 : LOTES RESIDENCIALES
95 10 16 00 : LOTES COMERCIALES
95 10 17 00 : LOTES INDUSTRIALES
95 10 18 00 : LOTES DE TERRENOS GUBERNAMENTALES
95 10 19 00 : TIERRAS AGRÍCOLAS
95 11 16 00 : VÍAS DE TRÁFICO ABIERTO
95 12 16 00 : EDIFICIOS Y ESTRUCTURAS DE TRANSPORTE
95 12 17 00 : EDIFICIOS Y ESTRUCTURAS PÚBLICOS
95 12 19 00 : EDIFICIOS Y ESTRUCTURAS EDUCACIONALES Y DE ADMINISTRACIÓN

***** CONTINUA *****



Cámara de Comercio
del Huila

**CAMARA DE COMERCIO DEL HUILA
MANRIQUE SAAVEDRA CARLOS**

Fecha expedición: 2022/03/01 - 16:04:21 **** Recibo No. S001090640 **** Num. Operación. 99-USUPUBXX-20220301-0199

*** EXPEDIDO A TRAVES DEL SISTEMA VIRTUAL S.I.I. ***

95 12 24 00 : EDIFICIOS Y ESTRUCTURAS INDUSTRIALES

EXPERIENCIA No.101 :

NÚMERO CONSECUTIVO DEL CONTRATO:105

CONTRATO CELEBRADO POR :3 - CONSORCIO O UNIÓN TEMPORAL

NOMBRE DEL CONTRATISTA :UNION TEMPORAL LA LIBERTAD 2010

NOMBRE DEL CONTRATANTE :MUNICIPIO DE TELLO

VALOR CONTRATADO EN SMMLV :448

PORCENTAJE DE PARTICIPACIÓN EN EL VALOR EJECUTADO EN CASO DE CONSORCIOS Y UNIONES TEMPORALES: 80%

SG FM CL PR - DESCRIPCIÓN

95 12 23 00 : EDIFICIOS Y ESTRUCTURAS DE SALUD Y DEPORTIVAS
72 14 13 00 : SERVICIO DE CONSTRUCCIÓN DE FACILIDADES ATLÉTICAS Y RECREATIVAS
72 15 31 00 : SERVICIOS DE CONSTRUCCIÓN DE FACILIDADES ATLÉTICAS Y RECREATIVAS
81 10 15 00 : INGENIERÍA CIVIL Y ARQUITECTURA
72 10 15 00 : SERVICIOS DE APOYO PARA LA CONSTRUCCIÓN
72 10 29 00 : SERVICIOS DE MANTENIMIENTO Y REPARACIÓN DE INSTALACIONES
72 15 26 00 : SERVICIOS DE TECHADO Y PAREDES EXTERNAS Y LÁMINAS DE METAL
72 15 27 00 :SERVICIOS DE INSTALACIÓN Y REPARACIÓN DE CONCRETO
72 15 29 00 : SERVICIOS DE MONTAJE DE ACERO ESTRUCTURAL
72 15 35 00 : SERVICIOS DE LIMPIEZA ESTRUCTURAL EXTERNA
72 15 39 00 : SERVICIO DE PREPARACIÓN DE OBRAS DE CONSTRUCCIÓN
30 10 15 00 : ÁNGULOS
30 10 17 00 : VIGAS
30 10 18 00 : CONDUCTOS
30 10 20 00 : HOJA
30 10 22 00 : PLANCHA
30 10 23 00 : PERFILES
30 10 24 00 : VARILLAS
30 10 28 00 : PILOTAJE
30 10 29 00 : PILARES
30 10 32 00 : ENREJADO
30 11 15 00 : CONCRETO Y MORTEROS
30 11 16 00 : CEMENTO Y CAL
30 11 17 00 : YESOS
30 11 18 00 : AGREGADOS
30 11 19 00 : ELEMENTOS PARA REFORZAR CONCRETO
30 13 15 00 : BLOQUES
30 13 16 00 : LADRILLOS
30 13 17 00 : AZULEJOS Y BALDOSAS
30 14 15 00 : AISLAMIENTO TÉRMICO
30 14 16 00 : AISLAMIENTO ESPECIAL
30 14 17 00 : CAPAS DE SELLAMIENTO DE AISLAMIENTO
30 15 15 00 : MATERIAL PARA TEJADOS Y TECHOS
30 15 16 00 : ACCESORIOS PARA TEJADOS
30 15 17 00 : CANALONES DE TEJADO Y ACCESORIOS
30 15 18 00 : MATERIALES PARA REVESTIMIENTO DE PAREDES Y EXTERIOR
30 15 19 00 : MATERIALES Y PRODUCTOS PARA ACABADOS
30 15 20 00 : CERCADO
30 15 21 00 : SUPERFICIE
39 10 16 00 : LÁMPARAS Y BOMBILLAS
39 10 18 00 : COMPONENTES Y ACCESORIOS DE LÁMPARA

***** CONTINUA *****



Cámara de Comercio
del Huila

**CAMARA DE COMERCIO DEL HUILA
MANRIQUE SAAVEDRA CARLOS**

Fecha expedición: 2022/03/01 - 16:04:21 **** Recibo No. S001090640 **** Num. Operación. 99-USUPUBXX-20220301-0199

*** EXPEDIDO A TRAVES DEL SISTEMA VIRTUAL S.I.I. ***

39 10 19 00 : BALASTOS DE LÁMPARAS Y TRANSFORMADORES DE LÁMPARAS
39 11 15 00 : ILUMINACIÓN DE INTERIORES Y ARTEFACTOS
39 11 16 00 : ILUMINACIÓN EXTERIOR Y ARTEFACTOS
39 11 17 00 : ALUMBRADO DE EMERGENCIA
39 11 18 00 : ACCESORIOS DE ILUMINACIÓN
39 11 19 00 : SEÑALIZACIÓN E ILUMINACIÓN DE EMPLAZAMIENTOS PELIGROSOS
39 12 10 00 : EQUIPAMIENTO PARA DISTRIBUCIÓN Y CONVERSIÓN DE ALIMENTACIÓN
39 12 11 00 : CENTROS DE CONTROL Y DISTRIBUCIÓN Y ACCESORIOS
39 12 13 00 : CUADROS, REGISTROS Y MENAJE PARA ELECTRICIDAD
39 12 14 00 : LENGUETAS DE CONEXIÓN, CONECTADORES Y TERMINALES
39 12 15 00 : CONMUTADORES, CONTROLES Y RELES Y ACCESORIOS
39 12 16 00 : DISPOSITIVOS Y ACCESORIOS PARA LA PROTECCIÓN DE CIRCUITOS
39 12 17 00 : FERRETERÍA ELÉCTRICA Y SUMINISTROS
39 12 18 00 : INSTALACIONES DE EDIFICIOS INTELIGENTES - IBI
39 12 19 00 : DISPOSITIVOS Y ACCESORIOS DE SEGURIDAD ELÉCTRICA
39 12 20 00 : UNIDADES ELÉCTRICAS DE VELOCIDADES VARIABLES
39 12 21 00 : EQUIPO DE TRANSMISIÓN Y DISTRIBUCIÓN ELÉCTRICA
39 12 22 00 : INTERRUPTORES ELÉCTRICOS Y ACCESORIOS
72 14 15 00 : SERVICIOS DE PREPARACIÓN DE TIERRAS
72 14 17 00 : SERVICIOS DE ALQUILER O ARRENDAMIENTO DE EQUIPO Y MAQUINARIA DE CONSTRU...
27 11 22 00 : HERRAMIENTAS DE ALBAÑILERÍA Y CONCRETO
30 26 53 00 : BARRAS DE HIERRO
72 15 11 00 : SERVICIOS DE CONSTRUCCIÓN DE PLOMERÍA
11 17 15 00 : ACEROS BÁSICOS
12 16 41 00 : IN SITU
12 16 49 00 : AGENTES DE IMPERMEABILIZACIÓN
11 11 17 00 : ARENA

EXPERIENCIA No.102 :

NÚMERO CONSECUTIVO DEL CONTRATO:106

CONTRATO CELEBRADO POR :1 - EL PROPONENTE

NOMBRE DEL CONTRATISTA :MANRIQUE SAAVEDRA CARLOS

NOMBRE DEL CONTRATANTE :MUNICIPIO DE RIVERA

VALOR CONTRATADO EN SMMLV :338,41

SG FM CL PR - DESCRIPCIÓN

11 11 15 00 : BARRO Y TIERRA
11 11 16 00 : PIEDRA
11 11 17 00 : ARENA
11 11 18 00 : ARCILLAS
11 17 15 00 : ACEROS BÁSICOS
12 16 23 00 : AGENTES DE CURACIÓN
12 16 41 00 : IN SITU
12 16 49 00 : AGENTES DE IMPERMEABILIZACIÓN
12 16 50 00 : AGENTES ANTI ENCOGIMIENTO
13 10 16 00 : CAUCHO PROCESADO Y SINTÉTICO
15 10 15 00 : PETRÓLEO Y DESTILADOS
15 11 15 00 : COMBUSTIBLES GASEOSOS
22 10 15 00 : MAQUINARIA PARA TRABAJO DE DESMONTE
22 10 16 00 : EQUIPO DE PAVIMENTACIÓN
22 10 18 00 : GRÚAS DE ELEVACIÓN
22 10 19 00 : MAQUINARIA Y ACCESORIOS DE CONSTRUCCIÓN DE EDIFICIOS

***** CONTINUA *****



Cámara de Comercio
del Huila

**CAMARA DE COMERCIO DEL HUILA
MANRIQUE SAAVEDRA CARLOS**

Fecha expedición: 2022/03/01 - 16:04:21 **** Recibo No. S001090640 **** Num. Operación. 99-USUPUBXX-20220301-0199

*** EXPEDIDO A TRAVES DEL SISTEMA VIRTUAL S.I.I. ***

22 10 20 00 : EQUIPO Y MAQUINARIA DE DEMOLICIÓN DE EDIFICIOS
23 10 15 00 : MAQUINARIA PARA TRABAJAR MADERA, PIEDRA, CERÁMICA Y SIMILARES
23 23 12 00 : SIERRAS CIRCULARES Y ACCESORIOS
23 24 15 00 : MÁQUINAS CORTADORAS DE METALES
23 24 16 00 : HERRAMIENTAS CORTADORAS DE METALES
23 24 18 00 : MÁQUINAS TALADRADORAS DE METALES
23 24 19 00 : MÁQUINAS PERFORADORAS DE METALES
23 25 15 00 : MAQUINARIA PARA TUBULARES DOBLADOS
23 27 14 00 : MÁQUINAS SOLDADORAS
23 27 15 00 : MAQUINARIA DE SOLDADURA FUERTE
23 27 16 00 : MAQUINARIA DE SOLDADURA DÉBIL
23 27 17 00 : ACCESORIOS PARA SOLDAR, SOLDADURA FUERTE Y SOLDADURA DÉBIL
23 27 18 00 : SUMINISTROS PARA SOLDAR, SOLDADURA FUERTE Y SOLDADURA DÉBIL
24 10 15 00 : CAMIONES INDUSTRIALES
24 14 16 00 : SUMINISTROS DE ACOLCHADOS
25 10 15 00 : VEHÍCULOS DE PASAJEROS
25 10 16 00 : VEHÍCULOS DE TRANSPORTE DE PRODUCTOS Y MATERIALES
25 10 21 00 : CAMIONES TRACTORES
27 11 16 00 : HERRAMIENTAS DE PERFILAR
27 11 17 00 : LLAVES INGLÉSAS Y GUÍAS
27 11 22 00 : HERRAMIENTAS DE ALBAÑILERÍA Y CONCRETO
27 12 17 00 : ACCESORIOS DE TUBERÍA Y MANGA HIDRÁULICA
27 12 18 00 : HERRAMIENTAS HIDRÁULICAS
27 13 15 00 : HERRAMIENTAS NEUMÁTICAS
27 13 16 00 : ACCESORIOS DE AIRE Y CONECTORES
30 10 22 00 : PLANCHA
30 10 23 00 : PERFILES
30 10 24 00 : VARILLAS
30 10 32 00 : ENREJADO
30 10 36 00 : PRODUCTOS ESTRUCTURALES
30 11 15 00 : CONCRETO Y MORTEROS
30 11 16 00 : CEMENTO Y CAL
30 11 17 00 : YESOS
30 11 18 00 : AGREGADOS
30 11 19 00 : ELEMENTOS PARA REFORZAR CONCRETO
30 12 15 00 : DERIVADOS BITUMINOSOS
30 12 16 00 : ASFALTOS
30 12 17 00 : MATERIALES DE CONSTRUCCIÓN DE CAMINOS Y CARRILERAS
30 12 18 00 : MATERIALES DE ARQUITECTURA PAISAJÍSTICA
30 12 19 00 : MATERIALES PARA ESTABILIZACIÓN Y REFUERZO DE SUELOS
30 13 15 00 : BLOQUES
30 13 16 00 : LADRILLOS
30 13 17 00 : AZULEJOS Y BALDOSAS
30 14 17 00 : CAPAS DE SELLAMIENTO DE AISLAMIENTO
30 15 19 00 : MATERIALES Y PRODUCTOS PARA ACABADOS
30 15 21 00 : SUPERFICIE
30 16 17 00 : SUELOS
30 16 18 00 : EBANISTERÍA
30 26 53 00 : BARRAS DE HIERRO
31 15 22 00 : ALAMBRES NO ELÉCTRICOS DE HIERRO Y ACERO
31 16 21 00 : ANCLAS
31 16 28 00 : FERRETERÍA EN GENERAL

***** CONTINUA *****



Cámara de Comercio
del Huila

**CAMARA DE COMERCIO DEL HUILA
MANRIQUE SAAVEDRA CARLOS**

Fecha expedición: 2022/03/01 - 16:04:21 **** Recibo No. S001090640 **** Num. Operación. 99-USUPUBXX-20220301-0199

*** EXPEDIDO A TRAVES DEL SISTEMA VIRTUAL S.I.I. ***

31 16 29 00 : MORDAZAS
40 16 15 00 : FILTROS
41 10 17 00 : EQUIPO DE PERFORACIÓN, AMOLADURA, CORTE, TRITURACIÓN Y Prensado para ...
41 11 46 00 : INSTRUMENTOS DE VERIFICACIÓN DE METALES, METALURGIA Y MATERIALES ESTRU...
60 14 13 00 : SISTEMAS DE CONSTRUCCIÓN Y BLOQUES INFANTILES
70 11 17 00 : PARQUES, JARDINES Y HUERTOS
70 13 16 00 : PREPARACIÓN DEL TERRENO Y DEL SUELO
70 13 17 00 : GESTIÓN DEL TERRENO Y DEL SUELO
72 10 15 00 : SERVICIOS DE APOYO PARA LA CONSTRUCCIÓN
72 10 29 00 : SERVICIOS DE MANTENIMIENTO Y REPARACIÓN DE INSTALACIONES
72 10 33 00 : SERVICIOS DE MANTENIMIENTO Y REPARACIÓN DE INFRAESTRUCTURA
72 11 10 00 : SERVICIOS DE CONSTRUCCIÓN DE UNIDADES UNIFAMILIARES
72 14 10 00 : SERVICIOS DE CONSTRUCCIÓN DE AUTOPISTAS Y CARRETERAS
72 14 11 00 : SERVICIOS DE CONSTRUCCIÓN Y REVESTIMIENTO Y PAVIMENTACIÓN DE INFRAEST...
72 14 14 00 : SERVICIOS DE CONSTRUCCIÓN Y REPARACIÓN DE FACILIDADES DE DETENCIÓN
72 14 15 00 : SERVICIOS DE PREPARACIÓN DE TIERRAS
72 14 16 00 : SERVICIOS DE CONSTRUCCIÓN DE SISTEMAS DE TRÁNSITO MASIVO
72 14 17 00 : SERVICIOS DE ALQUILER O ARRENDAMIENTO DE EQUIPO Y MAQUINARIA DE CONSTRU...
72 15 11 00 : SERVICIOS DE CONSTRUCCIÓN DE PLOMERÍA
72 15 19 00 : SERVICIOS DE ALBAÑILERÍA Y MAMPOSTERÍA
72 15 27 00 : SERVICIOS DE INSTALACIÓN Y REPARACIÓN DE CONCRETO
72 15 29 00 : SERVICIOS DE MONTAJE DE ACERO ESTRUCTURAL
72 15 35 00 : SERVICIOS DE LIMPIEZA ESTRUCTURAL EXTERNA
72 15 39 00 : SERVICIO DE PREPARACIÓN DE OBRAS DE CONSTRUCCIÓN
77 10 16 00 : PLANEACIÓN AMBIENTAL
77 10 17 00 : SERVICIOS DE ASESORÍA AMBIENTAL
77 10 18 00 : AUDITORÍA AMBIENTAL
77 10 19 00 : SERVICIOS DE INVESTIGACIÓN DE CONTAMINACIÓN
77 10 20 00 : SERVICIOS DE REPORTE AMBIENTAL
77 11 16 00 : REHABILITACIÓN AMBIENTAL
80 10 16 00 : GERENCIA DE PROYECTOS
81 10 15 00 : INGENIERÍA CIVIL Y ARQUITECTURA
95 11 15 00 : VÍAS DE TRÁFICO LIMITADO
95 11 16 00 : VÍAS DE TRÁFICO ABIERTO
95 12 16 00 : EDIFICIOS Y ESTRUCTURAS DE TRANSPORTE

EXPERIENCIA No.103 :

NÚMERO CONSECUTIVO DEL CONTRATO:107

CONTRATO CELEBRADO POR :3 - CONSORCIO O UNIÓN TEMPORAL

NOMBRE DEL CONTRATISTA :CONSORCIO VIAS 2009

NOMBRE DEL CONTRATANTE :MUNICIPIO DE PALERMO

VALOR CONTRATADO EN SMMLV :1647,95

PORCENTAJE DE PARTICIPACIÓN EN EL VALOR EJECUTADO EN CASO DE CONSORCIOS Y UNIONES TEMPORALES: 85%

SG FM CL PR - DESCRIPCIÓN

11 11 15 00 : BARRO Y TIERRA
11 11 16 00 : PIEDRA
11 11 17 00 : ARENA
11 11 18 00 : ARCILLAS
11 17 15 00 : ACEROS BÁSICOS
12 16 23 00 : AGENTES DE CURACIÓN
12 16 41 00 : IN SITU

***** CONTINUA *****



Cámara de Comercio
del Huila

**CAMARA DE COMERCIO DEL HUILA
MANRIQUE SAAVEDRA CARLOS**

Fecha expedición: 2022/03/01 - 16:04:21 **** Recibo No. S001090640 **** Num. Operación. 99-USUPUBXX-20220301-0199

*** EXPEDIDO A TRAVES DEL SISTEMA VIRTUAL S.I.I. ***

12 16 49 00 : AGENTES DE IMPERMEABILIZACIÓN
12 16 50 00 : AGENTES ANTI ENCOGIMIENTO
13 10 16 00 : CAUCHO PROCESADO Y SINTÉTICO
15 10 15 00 : PETRÓLEO Y DESTILADOS
15 11 15 00 : COMBUSTIBLES GASEOSOS
22 10 15 00 : MAQUINARIA PARA TRABAJO DE DESMONTE
22 10 16 00 : EQUIPO DE PAVIMENTACIÓN
22 10 18 00 : GRÚAS DE ELEVACIÓN
22 10 19 00 : MAQUINARIA Y ACCESORIOS DE CONSTRUCCIÓN DE EDIFICIOS
22 10 20 00 : EQUIPO Y MAQUINARIA DE DEMOLICIÓN DE EDIFICIOS
23 10 15 00 : MAQUINARIA PARA TRABAJAR MADERA, PIEDRA, CERÁMICA Y SIMILARES
23 23 12 00 : SIERRAS CIRCULARES Y ACCESORIOS
23 24 15 00 : MÁQUINAS CORTADORAS DE METALES
23 24 16 00 : HERRAMIENTAS CORTADORAS DE METALES
23 24 18 00 : MÁQUINAS TALADRADORAS DE METALES
23 24 19 00 : MÁQUINAS PERFORADORAS DE METALES
23 25 15 00 : MAQUINARIA PARA TUBULARES DOBLADOS
23 27 14 00 : MÁQUINAS SOLDADORAS
23 27 15 00 : MAQUINARIA DE SOLDADURA FUERTE
23 27 16 00 : MAQUINARIA DE SOLDADURA DÉBIL
23 27 17 00 : ACCESORIOS PARA SOLDAR, SOLDADURA FUERTE Y SOLDADURA DÉBIL
23 27 18 00 : SUMINISTROS PARA SOLDAR, SOLDADURA FUERTE Y SOLDADURA DÉBIL
24 10 15 00 : CAMIONES INDUSTRIALES
24 14 16 00 : SUMINISTROS DE ACOLCHADOS
25 10 15 00 : VEHÍCULOS DE PASAJEROS
25 10 16 00 : VEHÍCULOS DE TRANSPORTE DE PRODUCTOS Y MATERIALES
25 10 21 00 : CAMIONES TRACTORES
27 11 16 00 : HERRAMIENTAS DE PERFILAR
27 11 17 00 : LLAVES INGLESAS Y GUÍAS
27 11 22 00 : HERRAMIENTAS DE ALBAÑILERÍA Y CONCRETO
27 12 17 00 : ACCESORIOS DE TUBERÍA Y MANGA HIDRÁULICA
27 12 18 00 : HERRAMIENTAS HIDRÁULICAS
27 13 15 00 : HERRAMIENTAS NEUMÁTICAS
27 13 16 00 : ACCESORIOS DE AIRE Y CONECTORES
30 10 22 00 : PLANCHA
30 10 23 00 : PERFILES
30 10 24 00 : VARILLAS
30 10 32 00 : ENREJADO
30 10 36 00 : PRODUCTOS ESTRUCTURALES
30 11 15 00 : CONCRETO Y MORTEROS
30 11 16 00 : CEMENTO Y CAL
30 11 17 00 : YESOS
30 11 18 00 : AGREGADOS
30 11 19 00 : ELEMENTOS PARA REFORZAR CONCRETO
30 12 15 00 : DERIVADOS BITUMINOSOS
30 12 16 00 : ASFALTOS
30 12 17 00 : MATERIALES DE CONSTRUCCIÓN DE CAMINOS Y CARRILERAS
30 12 18 00 : MATERIALES DE ARQUITECTURA PAISAJÍSTICA
30 12 19 00 : MATERIALES PARA ESTABILIZACIÓN Y REFUERZO DE SUELOS
30 13 15 00 : BLOQUES
30 13 16 00 : LADRILLOS
30 13 17 00 : AZULEJOS Y BALDOSAS

***** CONTINUA *****



Cámara de Comercio
del Huila

**CAMARA DE COMERCIO DEL HUILA
MANRIQUE SAAVEDRA CARLOS**

Fecha expedición: 2022/03/01 - 16:04:21 **** Recibo No. S001090640 **** Num. Operación. 99-USUPUBXX-20220301-0199

*** EXPEDIDO A TRAVES DEL SISTEMA VIRTUAL S.I.I. ***

30 14 17 00 : CAPAS DE SELLAMIENTO DE AISLAMIENTO
30 15 19 00 : MATERIALES Y PRODUCTOS PARA ACABADOS
30 15 21 00 : SUPERFICIE
30 16 17 00 : SUELOS
30 16 18 00 : EBANISTERÍA
30 26 53 00 : BARRAS DE HIERRO
31 15 22 00 : ALAMBRES NO ELÉCTRICOS DE HIERRO Y ACERO
31 16 21 00 : ANCLAS
31 16 28 00 : FERRETERÍA EN GENERAL
31 16 29 00 : MORDAZAS
40 16 15 00 : FILTROS
41 10 17 00 : EQUIPO DE PERFORACIÓN, AMOLADURA, CORTE, TRITURACIÓN Y Prensado para ...
41 11 46 00 : INSTRUMENTOS DE VERIFICACIÓN DE METALES, METALURGIA Y MATERIALES ESTRU...
60 14 13 00 : SISTEMAS DE CONSTRUCCIÓN Y BLOQUES INFANTILES
70 11 17 00 : PARQUES, JARDINES Y HUERTOS
70 13 16 00 : PREPARACIÓN DEL TERRENO Y DEL SUELO
70 13 17 00 : GESTIÓN DEL TERRENO Y DEL SUELO
72 10 15 00 : SERVICIOS DE APOYO PARA LA CONSTRUCCIÓN
72 10 29 00 : SERVICIOS DE MANTENIMIENTO Y REPARACIÓN DE INSTALACIONES
72 10 33 00 : SERVICIOS DE MANTENIMIENTO Y REPARACIÓN DE INFRAESTRUCTURA
72 11 10 00 : SERVICIOS DE CONSTRUCCIÓN DE UNIDADES UNIFAMILIARES
72 14 10 00 : SERVICIOS DE CONSTRUCCIÓN DE AUTOPISTAS Y CARRETERAS
72 14 11 00 : SERVICIOS DE CONSTRUCCIÓN Y REVESTIMIENTO Y PAVIMENTACIÓN DE INFRAEST...
72 14 14 00 : SERVICIOS DE CONSTRUCCIÓN Y REPARACIÓN DE FACILIDADES DE DETENCIÓN
72 14 15 00 : SERVICIOS DE PREPARACIÓN DE TIERRAS
72 14 16 00 : SERVICIOS DE CONSTRUCCIÓN DE SISTEMAS DE TRÁNSITO MASIVO
72 14 17 00 : SERVICIOS DE ALQUILER O ARRENDAMIENTO DE EQUIPO Y MAQUINARIA DE CONSTRU...
72 15 11 00 : SERVICIOS DE CONSTRUCCIÓN DE PLOMERÍA
72 15 19 00 : SERVICIOS DE ALBAÑILERÍA Y MAMPOSTERÍA
72 15 27 00 : SERVICIOS DE INSTALACIÓN Y REPARACIÓN DE CONCRETO
72 15 29 00 : SERVICIOS DE MONTAJE DE ACERO ESTRUCTURAL
72 15 35 00 : SERVICIOS DE LIMPIEZA ESTRUCTURAL EXTERNA
72 15 39 00 : SERVICIO DE PREPARACIÓN DE OBRAS DE CONSTRUCCIÓN
77 10 16 00 : PLANEACIÓN AMBIENTAL
77 10 17 00 : SERVICIOS DE ASESORÍA AMBIENTAL
77 10 18 00 : AUDITORÍA AMBIENTAL
77 10 19 00 : SERVICIOS DE INVESTIGACIÓN DE CONTAMINACIÓN
77 10 20 00 : SERVICIOS DE REPORTE AMBIENTAL
77 11 16 00 : REHABILITACIÓN AMBIENTAL
80 10 16 00 : GERENCIA DE PROYECTOS
81 10 15 00 : INGENIERÍA CIVIL Y ARQUITECTURA
95 11 15 00 : VÍAS DE TRÁFICO LIMITADO
95 11 16 00 : VÍAS DE TRÁFICO ABIERTO
95 12 16 00 : EDIFICIOS Y ESTRUCTURAS DE TRANSPORTE

EXPERIENCIA No.104 :

NÚMERO CONSECUTIVO DEL CONTRATO:108

CONTRATO CELEBRADO POR :3 - CONSORCIO O UNIÓN TEMPORAL

NOMBRE DEL CONTRATISTA :CONSORCIO MV

NOMBRE DEL CONTRATANTE :MUNICIPIO DE RIVERA

VALOR CONTRATADO EN SMMLV :174,82

PORCENTAJE DE PARTICIPACIÓN EN EL VALOR EJECUTADO EN CASO DE CONSORCIOS Y UNIONES TEMPORALES: 5%

***** CONTINUA *****



Cámara de Comercio
del Huila

**CAMARA DE COMERCIO DEL HUILA
MANRIQUE SAAVEDRA CARLOS**

Fecha expedición: 2022/03/01 - 16:04:21 **** Recibo No. S001090640 **** Num. Operación. 99-USUPUBXX-20220301-0199

*** EXPEDIDO A TRAVES DEL SISTEMA VIRTUAL S.I.I. ***

SG FM CL PR - DESCRIPCIÓN

95 12 23 00 : EDIFICIOS Y ESTRUCTURAS DE SALUD Y DEPORTIVAS
72 14 13 00 : SERVICIO DE CONSTRUCCIÓN DE FACILIDADES ATLÉTICAS Y RECREATIVAS
72 15 31 00 : SERVICIOS DE CONSTRUCCIÓN DE FACILIDADES ATLÉTICAS Y RECREATIVAS
81 10 15 00 : INGENIERÍA CIVIL Y ARQUITECTURA
72 10 15 00 : SERVICIOS DE APOYO PARA LA CONSTRUCCIÓN
72 10 29 00 : SERVICIOS DE MANTENIMIENTO Y REPARACIÓN DE INSTALACIONES
72 15 26 00 : SERVICIOS DE TECHADO Y PAREDES EXTERNAS Y LÁMINAS DE METAL
72 15 27 00 : SERVICIOS DE INSTALACIÓN Y REPARACIÓN DE CONCRETO
72 15 29 00 : SERVICIOS DE MONTAJE DE ACERO ESTRUCTURAL
72 15 35 00 : SERVICIOS DE LIMPIEZA ESTRUCTURAL EXTERNA
72 15 39 00 : SERVICIO DE PREPARACIÓN DE OBRAS DE CONSTRUCCIÓN
30 10 15 00 : ÁNGULOS
30 10 17 00 : VIGAS
30 10 18 00 : CONDUCTOS
30 10 20 00 : HOJA
30 10 22 00 : PLANCHA
30 10 23 00 : PERFILES
30 10 24 00 : VARILLAS
30 10 28 00 : PILOTAJE
30 10 29 00 : PILARES
30 10 32 00 : ENREJADO
30 11 15 00 : CONCRETO Y MORTEROS
30 11 16 00 : CEMENTO Y CAL
30 11 17 00 : YESOS
30 11 18 00 : AGREGADOS
30 11 19 00 : ELEMENTOS PARA REFORZAR CONCRETO
30 13 15 00 : BLOQUES
30 13 16 00 : LADRILLOS
30 13 17 00 : AZULEJOS Y BALDOSAS
30 14 15 00 : AISLAMIENTO TÉRMICO
30 14 16 00 : AISLAMIENTO ESPECIAL
30 14 17 00 : CAPAS DE SELLAMIENTO DE AISLAMIENTO
30 15 15 00 : MATERIAL PARA TEJADOS Y TECHOS
30 15 16 00 : ACCESORIOS PARA TEJADOS
30 15 17 00 : CANALONES DE TEJADO Y ACCESORIOS
30 15 18 00 : MATERIALES PARA REVESTIMIENTO DE PAREDES Y EXTERIOR
30 15 19 00 : MATERIALES Y PRODUCTOS PARA ACABADOS
30 15 20 00 : CERCADO
30 15 21 00 : SUPERFICIE
39 10 16 00 : LÁMPARAS Y BOMBILLAS
39 10 18 00 : COMPONENTES Y ACCESORIOS DE LÁMPARA
39 10 19 00 : BALASTOS DE LÁMPARAS Y TRANSFORMADORES DE LÁMPARAS
39 11 15 00 : ILUMINACIÓN DE INTERIORES Y ARTEFACTOS
39 11 16 00 : ILUMINACIÓN EXTERIOR Y ARTEFACTOS
39 11 17 00 : ALUMBRADO DE EMERGENCIA
39 11 18 00 : ACCESORIOS DE ILUMINACIÓN
39 11 19 00 : SEÑALIZACIÓN E ILUMINACIÓN DE EMPLAZAMIENTOS PELIGROSOS
39 12 10 00 : EQUIPAMIENTO PARA DISTRIBUCIÓN Y CONVERSIÓN DE ALIMENTACIÓN
39 12 11 00 : CENTROS DE CONTROL Y DISTRIBUCIÓN Y ACCESORIOS
39 12 13 00 : CUADROS, REGISTROS Y MENAJE PARA ELECTRICIDAD
39 12 14 00 : LENGUETAS DE CONEXIÓN, CONECTADORES Y TERMINALES

***** CONTINUA *****



Cámara de Comercio
del Huila

**CAMARA DE COMERCIO DEL HUILA
MANRIQUE SAAVEDRA CARLOS**

Fecha expedición: 2022/03/01 - 16:04:21 **** Recibo No. S001090640 **** Num. Operación. 99-USUPUBXX-20220301-0199

*** EXPEDIDO A TRAVES DEL SISTEMA VIRTUAL S.I.I. ***

39 12 15 00 : CONMUTADORES, CONTROLES Y RELES Y ACCESORIOS
39 12 16 00 : DISPOSITIVOS Y ACCESORIOS PARA LA PROTECCIÓN DE CIRCUITOS
39 12 17 00 : FERRETERÍA ELÉCTRICA Y SUMINISTROS
39 12 18 00 : INSTALACIONES DE EDIFICIOS INTELIGENTES - IBI
39 12 19 00 : DISPOSITIVOS Y ACCESORIOS DE SEGURIDAD ELÉCTRICA
39 12 20 00 : UNIDADES ELÉCTRICAS DE VELOCIDADES VARIABLES
39 12 21 00 : EQUIPO DE TRANSMISIÓN Y DISTRIBUCIÓN ELÉCTRICA
39 12 22 00 : INTERRUPTORES ELÉCTRICOS Y ACCESORIOS
72 14 15 00 : SERVICIOS DE PREPARACIÓN DE TIERRAS
72 14 17 00 : SERVICIOS DE ALQUILER O ARRENDAMIENTO DE EQUIPO Y MAQUINARIA DE CONSTRU...
27 11 22 00 : HERRAMIENTAS DE ALBAÑILERÍA Y CONCRETO
30 26 53 00 : BARRAS DE HIERRO
72 15 11 00 : SERVICIOS DE CONSTRUCCIÓN DE PLOMERÍA
11 17 15 00 : ACEROS BÁSICOS
12 16 41 00 : IN SITU
12 16 49 00 : AGENTES DE IMPERMEABILIZACIÓN
11 11 17 00 : ARENA

EXPERIENCIA No.105 :

NÚMERO CONSECUTIVO DEL CONTRATO:109

CONTRATO CELEBRADO POR :3 - CONSORCIO O UNIÓN TEMPORAL

NOMBRE DEL CONTRATISTA :CONSORCIO PUENTE BARNIZA

NOMBRE DEL CONTRATANTE :MUNICIPIO DE ACEVEDO

VALOR CONTRATADO EN SMMLV :1150,10

PORCENTAJE DE PARTICIPACIÓN EN EL VALOR EJECUTADO EN CASO DE CONSORCIOS Y UNIONES TEMPORALES: 1%

SG FM CL PR - DESCRIPCIÓN

11 11 15 00 : BARRO Y TIERRA
11 11 16 00 : PIEDRA
11 11 17 00 : ARENA
11 11 18 00 : ARCILLAS
11 17 15 00 : ACEROS BÁSICOS
12 16 23 00 : AGENTES DE CURACIÓN
12 16 41 00 : IN SITU
12 16 49 00 : AGENTES DE IMPERMEABILIZACIÓN
12 16 50 00 : AGENTES ANTI ENCOGIMIENTO
13 10 16 00 : CAUCHO PROCESADO Y SINTÉTICO
15 10 15 00 : PETRÓLEO Y DESTILADOS
15 11 15 00 : COMBUSTIBLES GASEOSOS
22 10 15 00 : MAQUINARIA PARA TRABAJO DE DESMONTE
22 10 16 00 : EQUIPO DE PAVIMENTACIÓN
22 10 18 00 : GRÚAS DE ELEVACIÓN
22 10 19 00 : MAQUINARIA Y ACCESORIOS DE CONSTRUCCIÓN DE EDIFICIOS
22 10 20 00 : EQUIPO Y MAQUINARIA DE DEMOLICIÓN DE EDIFICIOS
23 10 15 00 : MAQUINARIA PARA TRABAJAR MADERA, PIEDRA, CERÁMICA Y SIMILARES
23 23 12 00 : SIERRAS CIRCULARES Y ACCESORIOS
23 24 15 00 : MÁQUINAS CORTADORAS DE METALES
23 24 16 00 : HERRAMIENTAS CORTADORAS DE METALES
23 24 18 00 : MÁQUINAS TALADRADORAS DE METALES
23 24 19 00 : MÁQUINAS PERFORADORAS DE METALES
23 25 15 00 : MAQUINARIA PARA TUBULARES DOBLADOS
23 27 14 00 : MÁQUINAS SOLDADORAS

***** CONTINUA *****



Cámara de Comercio
del Huila

**CAMARA DE COMERCIO DEL HUILA
MANRIQUE SAAVEDRA CARLOS**

Fecha expedición: 2022/03/01 - 16:04:21 **** Recibo No. S001090640 **** Num. Operación. 99-USUPUBXX-20220301-0199

*** EXPEDIDO A TRAVES DEL SISTEMA VIRTUAL S.I.I. ***

23 27 15 00 : MAQUINARIA DE SOLDADURA FUERTE
23 27 16 00 : MAQUINARIA DE SOLDADURA DÉBIL
23 27 17 00 : ACCESORIOS PARA SOLDAR, SOLDADURA FUERTE Y SOLDADURA DÉBIL
23 27 18 00 : SUMINISTROS PARA SOLDAR, SOLDADURA FUERTE Y SOLDADURA DÉBIL
24 10 15 00 : CAMIONES INDUSTRIALES
24 14 16 00 : SUMINISTROS DE ACOLCHADOS
25 10 15 00 : VEHÍCULOS DE PASAJEROS
25 10 16 00 : VEHÍCULOS DE TRANSPORTE DE PRODUCTOS Y MATERIALES
25 10 21 00 : CAMIONES TRACTORES
27 11 16 00 : HERRAMIENTAS DE PERFILAR
27 11 17 00 : LLAVES INGLESAS Y GUÍAS
27 11 22 00 : HERRAMIENTAS DE ALBAÑILERÍA Y CONCRETO
27 12 17 00 : ACCESORIOS DE TUBERÍA Y MANGA HIDRÁULICA
27 12 18 00 : HERRAMIENTAS HIDRÁULICAS
27 13 15 00 : HERRAMIENTAS NEUMÁTICAS
27 13 16 00 : ACCESORIOS DE AIRE Y CONECTORES
30 10 22 00 : PLANCHA
30 10 23 00 : PERFILES
30 10 24 00 : VARILLAS
30 10 32 00 : ENREJADO
30 10 36 00 : PRODUCTOS ESTRUCTURALES
30 11 15 00 : CONCRETO Y MORTEROS
30 11 16 00 : CEMENTO Y CAL
30 11 17 00 : YESOS
30 11 18 00 : AGREGADOS
30 11 19 00 : ELEMENTOS PARA REFORZAR CONCRETO
30 12 15 00 : DERIVADOS BITUMINOSOS
30 12 16 00 : ASFALTOS
30 12 17 00 : MATERIALES DE CONSTRUCCIÓN DE CAMINOS Y CARRILERAS
30 12 18 00 : MATERIALES DE ARQUITECTURA PAISAJÍSTICA
30 12 19 00 : MATERIALES PARA ESTABILIZACIÓN Y REFUERZO DE SUELOS
30 13 15 00 : BLOQUES
30 13 16 00 : LADRILLOS
30 13 17 00 : AZULEJOS Y BALDOSAS
30 14 17 00 : CAPAS DE SELLAMIENTO DE AISLAMIENTO
30 15 19 00 : MATERIALES Y PRODUCTOS PARA ACABADOS
30 15 21 00 : SUPERFICIE
30 16 17 00 : SUELOS
30 16 18 00 : EBANISTERÍA
30 26 53 00 : BARRAS DE HIERRO
31 15 22 00 : ALAMBRES NO ELÉCTRICOS DE HIERRO Y ACERO
31 16 21 00 : ANCLAS
31 16 28 00 : FERRETERÍA EN GENERAL
31 16 29 00 : MORDAZAS
40 16 15 00 : FILTROS
41 10 17 00 : EQUIPO DE PERFORACIÓN, AMOLADURA, CORTE, TRITURACIÓN Y PRENSADO PARA ...
41 11 46 00 : INSTRUMENTOS DE VERIFICACIÓN DE METALES, METALURGIA Y MATERIALES ESTRU...
60 14 13 00 : SISTEMAS DE CONSTRUCCIÓN Y BLOQUES INFANTILES
70 11 17 00 : PARQUES, JARDINES Y HUERTOS
70 13 16 00 : PREPARACIÓN DEL TERRENO Y DEL SUELO
70 13 17 00 : GESTIÓN DEL TERRENO Y DEL SUELO
72 10 15 00 : SERVICIOS DE APOYO PARA LA CONSTRUCCIÓN

***** CONTINUA *****



Cámara de Comercio
del Huila

**CAMARA DE COMERCIO DEL HUILA
MANRIQUE SAAVEDRA CARLOS**

Fecha expedición: 2022/03/01 - 16:04:21 **** Recibo No. S001090640 **** Num. Operación. 99-USUPUBXX-20220301-0199

*** EXPEDIDO A TRAVES DEL SISTEMA VIRTUAL S.I.I. ***

72 10 29 00 : SERVICIOS DE MANTENIMIENTO Y REPARACIÓN DE INSTALACIONES
72 10 33 00 : SERVICIOS DE MANTENIMIENTO Y REPARACIÓN DE INFRAESTRUCTURA
72 11 10 00 : SERVICIOS DE CONSTRUCCIÓN DE UNIDADES UNIFAMILIARES
72 14 10 00 : SERVICIOS DE CONSTRUCCIÓN DE AUTOPISTAS Y CARRETERAS
72 14 11 00 : SERVICIOS DE CONSTRUCCIÓN Y REVESTIMIENTO Y PAVIMENTACIÓN DE INFRAEST...
72 14 14 00 : SERVICIOS DE CONSTRUCCIÓN Y REPARACIÓN DE FACILIDADES DE DETENCIÓN
72 14 15 00 : SERVICIOS DE PREPARACIÓN DE TIERRAS
72 14 16 00 : SERVICIOS DE CONSTRUCCIÓN DE SISTEMAS DE TRÁNSITO MASIVO
72 14 17 00 : SERVICIOS DE ALQUILER O ARRENDAMIENTO DE EQUIPO Y MAQUINARIA DE CONSTRU...
72 15 11 00 : SERVICIOS DE CONSTRUCCIÓN DE PLOMERÍA
72 15 19 00 : SERVICIOS DE ALBAÑILERÍA Y MAMPOSTERÍA
72 15 27 00 : SERVICIOS DE INSTALACIÓN Y REPARACIÓN DE CONCRETO
72 15 29 00 : SERVICIOS DE MONTAJE DE ACERO ESTRUCTURAL
72 15 35 00 : SERVICIOS DE LIMPIEZA ESTRUCTURAL EXTERNA
72 15 39 00 : SERVICIO DE PREPARACIÓN DE OBRAS DE CONSTRUCCIÓN
77 10 16 00 : PLANEACIÓN AMBIENTAL
77 10 17 00 : SERVICIOS DE ASESORÍA AMBIENTAL
77 10 18 00 : AUDITORÍA AMBIENTAL
77 10 19 00 : SERVICIOS DE INVESTIGACIÓN DE CONTAMINACIÓN
77 10 20 00 : SERVICIOS DE REPORTE AMBIENTAL
77 11 16 00 : REHABILITACIÓN AMBIENTAL
80 10 16 00 : GERENCIA DE PROYECTOS
81 10 15 00 : INGENIERÍA CIVIL Y ARQUITECTURA
95 11 15 00 : VÍAS DE TRÁFICO LIMITADO
95 11 16 00 : VÍAS DE TRÁFICO ABIERTO
95 12 16 00 : EDIFICIOS Y ESTRUCTURAS DE TRANSPORTE

EXPERIENCIA No.106 :

NÚMERO CONSECUTIVO DEL CONTRATO:110

CONTRATO CELEBRADO POR :3 - CONSORCIO O UNIÓN TEMPORAL

NOMBRE DEL CONTRATISTA :CONSORCIO NUEVAS VIAS 2018

NOMBRE DEL CONTRATANTE :FIDUPREVISORA S.A

VALOR CONTRATADO EN SMMLV :11155,50

PORCENTAJE DE PARTICIPACIÓN EN EL VALOR EJECUTADO EN CASO DE CONSORCIOS Y UNIONES TEMPORALES: 60%

SG FM CL PR - DESCRIPCIÓN

11 11 15 00 : BARRO Y TIERRA
11 11 16 00 : PIEDRA
11 11 17 00 : ARENA
11 11 18 00 : ARCILLAS
11 17 15 00 : ACEROS BÁSICOS
12 16 23 00 : AGENTES DE CURACIÓN
12 16 41 00 : IN SITU
12 16 49 00 : AGENTES DE IMPERMEABILIZACIÓN
12 16 50 00 : AGENTES ANTI ENCOGIMIENTO
13 10 16 00 : CAUCHO PROCESADO Y SINTÉTICO
15 10 15 00 : PETRÓLEO Y DESTILADOS
15 11 15 00 : COMBUSTIBLES GASEOSOS
22 10 15 00 : MAQUINARIA PARA TRABAJO DE DESMONTE
22 10 16 00 : EQUIPO DE PAVIMENTACIÓN
22 10 18 00 : GRÚAS DE ELEVACIÓN
22 10 19 00 : MAQUINARIA Y ACCESORIOS DE CONSTRUCCIÓN DE EDIFICIOS

***** CONTINUA *****



Cámara de Comercio
del Huila

**CAMARA DE COMERCIO DEL HUILA
MANRIQUE SAAVEDRA CARLOS**

Fecha expedición: 2022/03/01 - 16:04:21 **** Recibo No. S001090640 **** Num. Operación. 99-USUPUBXX-20220301-0199

*** EXPEDIDO A TRAVES DEL SISTEMA VIRTUAL S.I.I. ***

22 10 20 00 : EQUIPO Y MAQUINARIA DE DEMOLICIÓN DE EDIFICIOS
23 10 15 00 : MAQUINARIA PARA TRABAJAR MADERA, PIEDRA, CERÁMICA Y SIMILARES
23 23 12 00 : SIERRAS CIRCULARES Y ACCESORIOS
23 24 15 00 : MÁQUINAS CORTADORAS DE METALES
23 24 16 00 : HERRAMIENTAS CORTADORAS DE METALES
23 24 18 00 : MÁQUINAS TALADRADORAS DE METALES
23 24 19 00 : MÁQUINAS PERFORADORAS DE METALES
23 25 15 00 : MAQUINARIA PARA TUBULARES DOBLADOS
23 27 14 00 : MÁQUINAS SOLDADORAS
23 27 15 00 : MAQUINARIA DE SOLDADURA FUERTE
23 27 16 00 : MAQUINARIA DE SOLDADURA DÉBIL
23 27 17 00 : ACCESORIOS PARA SOLDAR, SOLDADURA FUERTE Y SOLDADURA DÉBIL
23 27 18 00 : SUMINISTROS PARA SOLDAR, SOLDADURA FUERTE Y SOLDADURA DÉBIL
24 10 15 00 : CAMIONES INDUSTRIALES
24 14 16 00 : SUMINISTROS DE ACOLCHADOS
25 10 15 00 : VEHÍCULOS DE PASAJEROS
25 10 16 00 : VEHÍCULOS DE TRANSPORTE DE PRODUCTOS Y MATERIALES
25 10 21 00 : CAMIONES TRACTORES
27 11 16 00 : HERRAMIENTAS DE PERFILAR
27 11 17 00 : LLAVES INGLESAS Y GUÍAS
27 11 22 00 : HERRAMIENTAS DE ALBAÑILERÍA Y CONCRETO
27 12 17 00 : ACCESORIOS DE TUBERÍA Y MANGA HIDRÁULICA
27 12 18 00 : HERRAMIENTAS HIDRÁULICAS
27 13 15 00 : HERRAMIENTAS NEUMÁTICAS
27 13 16 00 : ACCESORIOS DE AIRE Y CONECTORES
30 10 22 00 : PLANCHA
30 10 23 00 : PERFILES
30 10 24 00 : VARILLAS
30 10 32 00 : ENREJADO
30 10 36 00 : PRODUCTOS ESTRUCTURALES
30 11 15 00 : CONCRETO Y MORTEROS
30 11 16 00 : CEMENTO Y CAL
30 11 17 00 : YESOS
30 11 18 00 : AGREGADOS
30 11 19 00 : ELEMENTOS PARA REFORZAR CONCRETO
30 12 15 00 : DERIVADOS BITUMINOSOS
30 12 16 00 : ASFALTOS
30 12 17 00 : MATERIALES DE CONSTRUCCIÓN DE CAMINOS Y CARRILERAS
30 12 18 00 : MATERIALES DE ARQUITECTURA PAISAJÍSTICA
30 12 19 00 : MATERIALES PARA ESTABILIZACIÓN Y REFUERZO DE SUELOS
30 13 15 00 : BLOQUES
30 13 16 00 : LADRILLOS
30 13 17 00 : AZULEJOS Y BALDOSAS
30 14 17 00 : CAPAS DE SELLAMIENTO DE AISLAMIENTO
30 15 19 00 : MATERIALES Y PRODUCTOS PARA ACABADOS
30 15 21 00 : SUPERFICIE
30 16 17 00 : SUELOS
30 16 18 00 : EBANISTERÍA
30 26 53 00 : BARRAS DE HIERRO
31 15 22 00 : ALAMBRES NO ELÉCTRICOS DE HIERRO Y ACERO
31 16 21 00 : ANCLAS
31 16 28 00 : FERRETERÍA EN GENERAL

***** CONTINUA *****



Cámara de Comercio
del Huila

**CAMARA DE COMERCIO DEL HUILA
MANRIQUE SAAVEDRA CARLOS**

Fecha expedición: 2022/03/01 - 16:04:21 **** Recibo No. S001090640 **** Num. Operación. 99-USUPUBXX-20220301-0199

*** EXPEDIDO A TRAVES DEL SISTEMA VIRTUAL S.I.I. ***

31 16 29 00 : MORDAZAS
40 16 15 00 : FILTROS
41 10 17 00 : EQUIPO DE PERFORACIÓN, AMOLADURA, CORTE, TRITURACIÓN Y Prensado para ...
41 11 46 00 : INSTRUMENTOS DE VERIFICACIÓN DE METALES, METALURGIA Y MATERIALES ESTRU...
60 14 13 00 : SISTEMAS DE CONSTRUCCIÓN Y BLOQUES INFANTILES
70 11 17 00 : PARQUES, JARDINES Y HUERTOS
70 13 16 00 : PREPARACIÓN DEL TERRENO Y DEL SUELO
70 13 17 00 : GESTIÓN DEL TERRENO Y DEL SUELO
72 10 15 00 : SERVICIOS DE APOYO PARA LA CONSTRUCCIÓN
72 10 29 00 : SERVICIOS DE MANTENIMIENTO Y REPARACIÓN DE INSTALACIONES
72 10 33 00 : SERVICIOS DE MANTENIMIENTO Y REPARACIÓN DE INFRAESTRUCTURA
72 11 10 00 : SERVICIOS DE CONSTRUCCIÓN DE UNIDADES UNIFAMILIARES
72 14 10 00 : SERVICIOS DE CONSTRUCCIÓN DE AUTOPISTAS Y CARRETERAS
72 14 11 00 : SERVICIOS DE CONSTRUCCIÓN Y REVESTIMIENTO Y PAVIMENTACIÓN DE INFRAEST...
72 14 14 00 : SERVICIOS DE CONSTRUCCIÓN Y REPARACIÓN DE FACILIDADES DE DETENCIÓN
72 14 15 00 : SERVICIOS DE PREPARACIÓN DE TIERRAS
72 14 16 00 : SERVICIOS DE CONSTRUCCIÓN DE SISTEMAS DE TRÁNSITO MASIVO
72 14 17 00 : SERVICIOS DE ALQUILER O ARRENDAMIENTO DE EQUIPO Y MAQUINARIA DE CONSTRU...
72 15 11 00 : SERVICIOS DE CONSTRUCCIÓN DE PLOMERÍA
72 15 19 00 : SERVICIOS DE ALBAÑILERÍA Y MAMPOSTERÍA
72 15 27 00 : SERVICIOS DE INSTALACIÓN Y REPARACIÓN DE CONCRETO
72 15 29 00 : SERVICIOS DE MONTAJE DE ACERO ESTRUCTURAL
72 15 35 00 : SERVICIOS DE LIMPIEZA ESTRUCTURAL EXTERNA
72 15 39 00 : SERVICIO DE PREPARACIÓN DE OBRAS DE CONSTRUCCIÓN
77 10 16 00 : PLANEACIÓN AMBIENTAL
77 10 17 00 : SERVICIOS DE ASESORÍA AMBIENTAL
77 10 18 00 : AUDITORÍA AMBIENTAL
77 10 19 00 : SERVICIOS DE INVESTIGACIÓN DE CONTAMINACIÓN
77 10 20 00 : SERVICIOS DE REPORTE AMBIENTAL
77 11 16 00 : REHABILITACIÓN AMBIENTAL
80 10 16 00 : GERENCIA DE PROYECTOS
81 10 15 00 : INGENIERÍA CIVIL Y ARQUITECTURA
95 11 15 00 : VÍAS DE TRÁFICO LIMITADO
95 11 16 00 : VÍAS DE TRÁFICO ABIERTO
95 12 16 00 : EDIFICIOS Y ESTRUCTURAS DE TRANSPORTE

EXPERIENCIA No.107 :

NÚMERO CONSECUTIVO DEL CONTRATO:111

CONTRATO CELEBRADO POR :1 - EL PROPONENTE

NOMBRE DEL CONTRATISTA :MANRIQUE SAAVEDRA CARLOS

NOMBRE DEL CONTRATANTE :GOBERNACION DEL HUILA

VALOR CONTRATADO EN SMMLV :1151,37

SG FM CL PR - DESCRIPCIÓN

11 11 15 00 : BARRO Y TIERRA
11 11 16 00 : PIEDRA
11 11 17 00 : ARENA
11 11 18 00 : ARCILLAS
11 17 15 00 : ACEROS BÁSICOS
12 16 23 00 : AGENTES DE CURACIÓN
12 16 41 00 : IN SITU
12 16 49 00 : AGENTES DE IMPERMEABILIZACIÓN

***** CONTINUA *****



Cámara de Comercio
del Huila

**CAMARA DE COMERCIO DEL HUILA
MANRIQUE SAAVEDRA CARLOS**

Fecha expedición: 2022/03/01 - 16:04:21 **** Recibo No. S001090640 **** Num. Operación. 99-USUPUBXX-20220301-0199

*** EXPEDIDO A TRAVES DEL SISTEMA VIRTUAL S.I.I. ***

12 16 50 00 : AGENTES ANTI ENCOGIMIENTO
13 10 16 00 : CAUCHO PROCESADO Y SINTÉTICO
15 10 15 00 : PETRÓLEO Y DESTILADOS
15 11 15 00 : COMBUSTIBLES GASEOSOS
22 10 15 00 : MAQUINARIA PARA TRABAJO DE DESMONTE
22 10 16 00 : EQUIPO DE PAVIMENTACIÓN
22 10 18 00 : GRÚAS DE ELEVACIÓN
22 10 19 00 : MAQUINARIA Y ACCESORIOS DE CONSTRUCCIÓN DE EDIFICIOS
22 10 20 00 : EQUIPO Y MAQUINARIA DE DEMOLICIÓN DE EDIFICIOS
23 10 15 00 : MAQUINARIA PARA TRABAJAR MADERA, PIEDRA, CERÁMICA Y SIMILARES
23 23 12 00 : SIERRAS CIRCULARES Y ACCESORIOS
23 24 15 00 : MÁQUINAS CORTADORAS DE METALES
23 24 16 00 : HERRAMIENTAS CORTADORAS DE METALES
23 24 18 00 : MÁQUINAS TALADRADORAS DE METALES
23 24 19 00 : MÁQUINAS PERFORADORAS DE METALES
23 25 15 00 : MAQUINARIA PARA TUBULARES DOBLADOS
23 27 14 00 : MÁQUINAS SOLDADORAS
23 27 15 00 : MAQUINARIA DE SOLDADURA FUERTE
23 27 16 00 : MAQUINARIA DE SOLDADURA DÉBIL
23 27 17 00 : ACCESORIOS PARA SOLDAR, SOLDADURA FUERTE Y SOLDADURA DÉBIL
23 27 18 00 : SUMINISTROS PARA SOLDAR, SOLDADURA FUERTE Y SOLDADURA DÉBIL
24 10 15 00 : CAMIONES INDUSTRIALES
24 14 16 00 : SUMINISTROS DE ACOLCHADOS
25 10 15 00 : VEHÍCULOS DE PASAJEROS
25 10 16 00 : VEHÍCULOS DE TRANSPORTE DE PRODUCTOS Y MATERIALES
25 10 21 00 : CAMIONES TRACTORES
27 11 16 00 : HERRAMIENTAS DE PERFILAR
27 11 17 00 : LLAVES INGLESAS Y GUÍAS
27 11 22 00 : HERRAMIENTAS DE ALBAÑILERÍA Y CONCRETO
27 12 17 00 : ACCESORIOS DE TUBERÍA Y MANGA HIDRÁULICA
27 12 18 00 : HERRAMIENTAS HIDRÁULICAS
27 13 15 00 : HERRAMIENTAS NEUMÁTICAS
27 13 16 00 : ACCESORIOS DE AIRE Y CONECTORES
30 10 22 00 : PLANCHA
30 10 23 00 : PERFILES
30 10 24 00 : VARILLAS
30 10 32 00 : ENREJADO
30 10 36 00 : PRODUCTOS ESTRUCTURALES
30 11 15 00 : CONCRETO Y MORTEROS
30 11 16 00 : CEMENTO Y CAL
30 11 17 00 : YESOS
30 11 18 00 : AGREGADOS
30 11 19 00 : ELEMENTOS PARA REFORZAR CONCRETO
30 12 15 00 : DERIVADOS BITUMINOSOS
30 12 16 00 : ASFALTOS
30 12 17 00 : MATERIALES DE CONSTRUCCIÓN DE CAMINOS Y CARRILERAS
30 12 18 00 : MATERIALES DE ARQUITECTURA PAISAJÍSTICA
30 12 19 00 : MATERIALES PARA ESTABILIZACIÓN Y REFUERZO DE SUELOS
30 13 15 00 : BLOQUES
30 13 16 00 : LADRILLOS
30 13 17 00 : AZULEJOS Y BALDOSAS
30 14 17 00 : CAPAS DE SELLAMIENTO DE AISLAMIENTO

***** CONTINUA *****



Cámara de Comercio
del Huila

**CAMARA DE COMERCIO DEL HUILA
MANRIQUE SAAVEDRA CARLOS**

Fecha expedición: 2022/03/01 - 16:04:21 **** Recibo No. S001090640 **** Num. Operación. 99-USUPUBXX-20220301-0199

*** EXPEDIDO A TRAVES DEL SISTEMA VIRTUAL S.I.I. ***

30 15 19 00 : MATERIALES Y PRODUCTOS PARA ACABADOS
30 15 21 00 : SUPERFICIE
30 16 17 00 : SUELOS
30 16 18 00 : EBANISTERÍA
30 26 53 00 : BARRAS DE HIERRO
31 15 22 00 : ALAMBRES NO ELÉCTRICOS DE HIERRO Y ACERO
31 16 21 00 : ANCLAS
31 16 28 00 : FERRETERÍA EN GENERAL
31 16 29 00 : MORDAZAS
40 16 15 00 : FILTROS
41 10 17 00 : EQUIPO DE PERFORACIÓN, AMOLADURA, CORTE, TRITURACIÓN Y Prensado para ...
41 11 46 00 : INSTRUMENTOS DE VERIFICACIÓN DE METALES, METALURGIA Y MATERIALES ESTRU...
60 14 13 00 : SISTEMAS DE CONSTRUCCIÓN Y BLOQUES INFANTILES
70 11 17 00 : PARQUES, JARDINES Y HUERTOS
70 13 16 00 : PREPARACIÓN DEL TERRENO Y DEL SUELO
70 13 17 00 : GESTIÓN DEL TERRENO Y DEL SUELO
72 10 15 00 : SERVICIOS DE APOYO PARA LA CONSTRUCCIÓN
72 10 29 00 : SERVICIOS DE MANTENIMIENTO Y REPARACIÓN DE INSTALACIONES
72 10 33 00 : SERVICIOS DE MANTENIMIENTO Y REPARACIÓN DE INFRAESTRUCTURA
72 11 10 00 : SERVICIOS DE CONSTRUCCIÓN DE UNIDADES UNIFAMILIARES
72 14 10 00 : SERVICIOS DE CONSTRUCCIÓN DE AUTOPISTAS Y CARRETERAS
72 14 11 00 : SERVICIOS DE CONSTRUCCIÓN Y REVESTIMIENTO Y PAVIMENTACIÓN DE INFRAEST...
72 14 14 00 : SERVICIOS DE CONSTRUCCIÓN Y REPARACIÓN DE FACILIDADES DE DETENCIÓN
72 14 15 00 : SERVICIOS DE PREPARACIÓN DE TIERRAS
72 14 16 00 : SERVICIOS DE CONSTRUCCIÓN DE SISTEMAS DE TRÁNSITO MASIVO
72 14 17 00 : SERVICIOS DE ALQUILER O ARRENDAMIENTO DE EQUIPO Y MAQUINARIA DE CONSTRU...
72 15 11 00 : SERVICIOS DE CONSTRUCCIÓN DE PLOMERÍA
72 15 19 00 : SERVICIOS DE ALBAÑILERÍA Y MAMPOSTERÍA
72 15 27 00 : SERVICIOS DE INSTALACIÓN Y REPARACIÓN DE CONCRETO
72 15 29 00 : SERVICIOS DE MONTAJE DE ACERO ESTRUCTURAL
72 15 35 00 : SERVICIOS DE LIMPIEZA ESTRUCTURAL EXTERNA
72 15 39 00 : SERVICIO DE PREPARACIÓN DE OBRAS DE CONSTRUCCIÓN
77 10 16 00 : PLANEACIÓN AMBIENTAL
77 10 17 00 : SERVICIOS DE ASESORÍA AMBIENTAL
77 10 18 00 : AUDITORÍA AMBIENTAL
77 10 19 00 : SERVICIOS DE INVESTIGACIÓN DE CONTAMINACIÓN
77 10 20 00 : SERVICIOS DE REPORTE AMBIENTAL
77 11 16 00 : REHABILITACIÓN AMBIENTAL
80 10 16 00 : GERENCIA DE PROYECTOS
81 10 15 00 : INGENIERÍA CIVIL Y ARQUITECTURA
95 11 15 00 : VÍAS DE TRÁFICO LIMITADO
95 11 16 00 : VÍAS DE TRÁFICO ABIERTO
95 12 16 00 : EDIFICIOS Y ESTRUCTURAS DE TRANSPORTE
46 16 15 00 : CONTROL DE TRÁFICO
55 12 17 00 : SEÑALIZACIÓN
70 17 18 00 : SERVICIOS DE DRENAJE

EXPERIENCIA No.108 :

NÚMERO CONSECUTIVO DEL CONTRATO:112

CONTRATO CELEBRADO POR :1 - EL PROPONENTE

NOMBRE DEL CONTRATISTA :CARLOS MANRIQUE SAAVEDRA

NOMBRE DEL CONTRATANTE :MUNICIPIO DE GIGANTE

***** CONTINUA *****



Cámara de Comercio
del Huila

**CAMARA DE COMERCIO DEL HUILA
MANRIQUE SAAVEDRA CARLOS**

Fecha expedición: 2022/03/01 - 16:04:21 **** Recibo No. S001090640 **** Num. Operación. 99-USUPUBXX-20220301-0199

*** EXPEDIDO A TRAVES DEL SISTEMA VIRTUAL S.I.I. ***

VALOR CONTRATADO EN SMMLV :161,83

SG FM CL PR - DESCRIPCIÓN

15 10 15 00 : PETRÓLEO Y DESTILADOS
20 11 17 00 : ACCESORIOS DE PERFORACIÓN Y EXPLOTACIÓN
20 12 11 00 : EQUIPO PARA CEMENTAR
20 12 14 00 : HERRAMIENTAS Y EQUIPO DE TERMINACIÓN
20 12 15 00 : HERRAMIENTAS CONVENCIONALES DE PERFORACIÓN
20 12 20 00 : EQUIPO DE PRUEBA Y ACCESORIOS
20 12 30 00 : EQUIPO MULTILATERAL
20 14 10 00 : EQUIPO DE CABEZA DE POZO
20 14 13 00 : ANCLAS Y BOMBAS DE CHORRO DE BARRENAS HACIA ABAJO
20 14 29 00 : TANQUES Y RECIPIENTES ALMACENADORES
20 12 22 00 : EQUIPO DE PRUEBA DEL POZO
21 10 15 00 : MAQUINARIA AGRÍCOLA PARA PREPARACIÓN DEL SUELO
21 10 22 00 : MAQUINARIA Y EQUIPO PARA SILVICULTURA
22 10 15 00 : MAQUINARIA PARA TRABAJO DE DESMONTE
22 10 16 00 : EQUIPO DE PAVIMENTACIÓN
22 10 17 00 : COMPONENTES DE EQUIPO PESADO
22 10 18 00 : GRÚAS DE ELEVACIÓN
22 10 19 00 : MAQUINARIA Y ACCESORIOS DE CONSTRUCCIÓN DE EDIFICIOS
22 10 20 00 : EQUIPO Y MAQUINARIA DE DEMOLICIÓN DE EDIFICIOS
20 12 27 00 : MERCANCÍA TUBULAR PARA CAMPO PETROLERO
20 12 28 00 : EQUIPO Y PLATAFORMAS DE REACONDICIONAMIENTO Y PERFORACIÓN
23 10 15 00 : MAQUINARIA PARA TRABAJAR MADERA, PIEDRA, CERÁMICA Y SIMILARES
23 23 12 00 : SIERRAS CIRCULARES Y ACCESORIOS
23 27 18 00 : SUMINISTROS PARA SOLDAR, SOLDADURA FUERTE Y SOLDADURA DÉBIL
24 10 15 00 : CAMIONES INDUSTRIALES
24 10 17 00 : TRANSPORTADORES Y ACCESORIOS
24 11 15 00 : BOLSAS
24 11 18 00 : TANQUES Y CILINDROS Y SUS ACCESORIOS
24 12 15 00 : CAJAS, BOLSAS Y SACOS PARA EMPAQUETADO
25 10 15 00 : VEHÍCULOS DE PASAJEROS
25 10 21 00 : CAMIONES TRACTORES
25 19 15 00 : SISTEMAS Y EQUIPO DE APOYO PARA TRANSPORTE AÉREO
25 19 17 00 : EQUIPO PARA EL MANTENIMIENTO DE VEHÍCULO
26 12 15 00 : ALAMBRE ELÉCTRICO
26 12 16 00 : CABLES ELÉCTRICOS Y ACCESORIOS
26 11 18 00 : COMPONENTES DE LA TRANSMISIÓN
27 11 16 00 : HERRAMIENTAS DE PERFILAR
27 11 22 00 : HERRAMIENTAS DE ALBAÑILERÍA Y CONCRETO
27 11 27 00 : HERRAMIENTAS MECÁNICAS
27 11 30 00 : CEPILLOS
27 11 32 00 : JUEGOS DE HERRAMIENTAS
27 12 17 00 : ACCESORIOS DE TUBERÍA Y MANGA HIDRÁULICA
27 12 18 00 : HERRAMIENTAS HIDRÁULICAS
30 10 23 00 : PERFILES
30 10 24 00 : VARILLAS
30 11 15 00 : CONCRETO Y MORTEROS
30 11 16 00 : CEMENTO Y CAL
30 11 17 00 : YESOS
30 11 18 00 : AGREGADOS

***** CONTINUA *****



*** EXPEDIDO A TRAVES DEL SISTEMA VIRTUAL S.I.I. ***

30 11 19 00 : ELEMENTOS PARA REFORZAR CONCRETO
30 12 15 00 : DERIVADOS BITUMINOSOS
30 12 16 00 : ASFALTOS
30 12 17 00 : MATERIALES DE CONSTRUCCIÓN DE CAMINOS Y CARRILERAS
30 12 18 00 : MATERIALES DE ARQUITECTURA PAISAJÍSTICA
30 12 19 00 : MATERIALES PARA ESTABILIZACIÓN Y REFUERZO DE SUELOS
30 13 15 00 : BLOQUES
30 13 16 00 : LADRILLOS
30 15 19 00 : MATERIALES Y PRODUCTOS PARA ACABADOS
30 15 21 00 : SUPERFICIE
30 16 17 00 : SUELOS
30 16 20 00 : MOLDURAS Y CARPINTERÍA
30 18 15 00 : PORCELANA SANITARIA
30 18 17 00 : GRIFOS
30 18 18 00 : CABEZAS, CHORROS Y PARTES Y ACCESORIOS DE GRIFOS Y DUCHAS
30 19 15 00 : ESCALERAS Y ANDAMIOS
30 19 16 00 : ESCALERAS Y ACCESORIOS DE ANDAMIAJE
30 19 17 00 : COBERTIZOS Y REMOLQUES DE CONSTRUCCIÓN
30 19 18 00 : EQUIPOS Y MATERIALES PARA CONSTRUCCIONES TEMPORALES Y APOYO AL MANTENIM...
30 26 54 00 : LÁMINAS DE HIERRO
31 15 22 00 : ALAMBRES NO ELÉCTRICOS DE HIERRO Y ACERO
31 16 23 00 : FERRETERÍA DE MONTAJE
31 16 24 00 : FIJADORES VARIOS
31 16 28 00 : FERRETERÍA EN GENERAL
31 16 34 00 : REDES DE METAL Y ESTRUCTURAS DE CRIBADO
31 18 17 00 : EMBALAJES Y EMPAQUETADURAS
31 35 12 00 : CONJUNTOS DE TUBERÍA SOLDADA O SOLDADA CON LATÓN
32 10 15 00 : CONJUNTOS DE CIRCUITOS Y COMPONENTES DE RADIOFRECUENCIA (RF)
32 15 19 00 : DISPOSITIVOS DE AUTOMATIZACIÓN DE CONTROL DE LA CONECTIVIDAD
39 12 18 00 : INSTALACIONES DE EDIFICIOS INTELIGENTES - IBI
40 14 16 00 : VÁLVULAS
40 14 17 00 : MATERIAL DE FERRETERÍA Y ACCESORIOS
40 15 15 00 : BOMBAS
40 15 17 00 : PIEZAS Y ACCESORIOS DE BOMBA
40 17 16 00 : TUBOS Y TUBERÍAS INDUSTRIALES
40 17 17 00 : ADAPTADORES DE TUBOS
40 17 20 00 : DEFLECTORES PARA TUBOS
40 17 22 00 : BRIDAS CIEGAS PARA TUBOS
40 17 24 00 : TAPAS PARA TUBOS
40 17 25 00 : CONECTORES DE TUBOS
40 17 27 00 : CRUCES DE TUBOS
40 17 28 00 : CODOS DE TUBOS
40 17 29 00 : UNIONES DE EXTENSIÓN DE TUBOS
40 17 35 00 : TAPONES PARA TUBOS
40 17 36 00 : ACOPLAMIENTOS REDUCTORES PARA TUBOS
40 17 34 00 : BRIDAS DE PLATO
40 17 37 00 : BRIDAS REDUCTORAS PARA TUBOS
40 17 38 00 : ABRAZADERAS DE REPARACIÓN PARA TUBOS
40 17 39 00 : DISCO DE RUPTURA PARA TUBOS
40 17 40 00 : BRIDA DESLIZANTE PARA TUBOS
40 17 43 00 : ESPACIADORES PARA TUBOS
40 17 46 00 : T PARA TUBOS

***** CONTINUA *****



*** EXPEDIDO A TRAVES DEL SISTEMA VIRTUAL S.I.I. ***

40 17 47 00 : BRIDA ROSCADA PARA TUBOS
40 17 49 00 : UNIONES PARA TUBOS
40 17 52 00 : Y DE CONEXIÓN PARA TUBOS
40 18 31 00 : ACCESORIOS DE TUBOS
41 11 16 00 : INSTRUMENTOS DE MEDIDA DE LONGITUD, ESPESOR O DISTANCIA
42 23 15 00 : SUMINISTROS Y EQUIPO DE ALIMENTACIÓN ENTERAL
47 10 15 00 : EQUIPO PARA EL TRATAMIENTO Y SUMINISTRO DE AGUA
60 12 11 00 : LIENZOS, PELÍCULAS, TABLEROS Y PAPELES DE ARTISTA
60 14 13 00 : SISTEMAS DE CONSTRUCCIÓN Y BLOQUES INFANTILES
70 13 15 00 : PROTECCIÓN DEL TERRENO Y DEL SUELO
70 17 17 00 : RIEGO
71 10 16 00 : SERVICIOS MINEROS DE PERFORACIÓN Y VOLADURA
71 10 17 00 : EXTRACCIÓN
71 12 11 00 : SERVICIOS DE TUBERÍA ADUJADA
71 12 15 00 : SERVICIOS DE MEDIDA DE PERFORACIÓN
71 12 25 00 : SERVICIOS DE CONTROL DE GAS O AGUA
72 10 15 00 : SERVICIOS DE APOYO PARA LA CONSTRUCCIÓN
72 10 21 00 : CONTROL DE PLAGAS
72 10 29 00 : SERVICIOS DE MANTENIMIENTO Y REPARACIÓN DE INSTALACIONES
72 10 33 00 : SERVICIOS DE MANTENIMIENTO Y REPARACIÓN DE INFRAESTRUCTURA
72 11 10 00 : SERVICIOS DE CONSTRUCCIÓN DE UNIDADES UNIFAMILIARES
72 12 11 00 : SERVICIOS DE CONSTRUCCIÓN DE EDIFICIOS COMERCIALES Y DE OFICINA
72 12 12 00 : SERVICIOS DE CONSTRUCCIÓN DE EDIFICIOS AGRÍCOLAS
72 12 14 00 : SERVICIOS DE CONSTRUCCIÓN DE EDIFICIOS PÚBLICOS ESPECIALIZADOS
72 12 15 00 : SERVICIOS DE CONSTRUCCIÓN DE PLANTAS INDUSTRIALES
72 14 10 00 : SERVICIOS DE CONSTRUCCIÓN DE AUTOPISTAS Y CARRETERAS
72 14 11 00 : SERVICIOS DE CONSTRUCCIÓN Y REVESTIMIENTO Y PAVIMENTACIÓN DE INFRAEST...
72 14 12 00 : SERVICIOS DE CONSTRUCCIÓN MARINA
72 14 14 00 : SERVICIOS DE CONSTRUCCIÓN Y REPARACIÓN DE FACILIDADES DE DETENCIÓN
72 14 15 00 : SERVICIOS DE PREPARACIÓN DE TIERRAS
72 14 17 00 : SERVICIOS DE ALQUILER O ARRENDAMIENTO DE EQUIPO Y MAQUINARIA DE CONSTRU...
72 15 11 00 : SERVICIOS DE CONSTRUCCIÓN DE PLOMERÍA
72 15 14 00 : SERVICIOS DE CONSTRUCCIÓN DE RECUBRIMIENTOS DE MUROS
72 15 18 00 : SERVICIOS DE MANTENIMIENTO Y REPARACIÓN DE INSTALACIÓN DE MÁQUINAS
72 15 19 00 : SERVICIOS DE ALBAÑILERÍA Y MAMPOSTERÍA
72 15 27 00 : SERVICIOS DE INSTALACIÓN Y REPARACIÓN DE CONCRETO
72 15 29 00 : SERVICIOS DE MONTAJE DE ACERO ESTRUCTURAL
72 15 39 00 : SERVICIO DE PREPARACIÓN DE OBRAS DE CONSTRUCCIÓN
73 15 21 00 : SERVICIOS DE MANTENIMIENTO Y REPARACIÓN DE EQUIPO DE MANUFACTURA
76 12 16 00 : DISPOSICIÓN DE DESECHOS NO PELIGROSOS
76 12 17 00 : TRATAMIENTO DE DESECHOS LÍQUIDOS
76 10 15 00 : DESINFECCIÓN
76 12 20 00 : SERVICIOS DE BASURERO
76 12 21 00 : SERVICIOS DE MEZCLA DE DESECHOS A COMBUSTIBLE
77 10 16 00 : PLANEACIÓN AMBIENTAL
77 10 17 00 : SERVICIOS DE ASESORÍA AMBIENTAL
77 10 18 00 : AUDITORÍA AMBIENTAL
77 10 19 00 : SERVICIOS DE INVESTIGACIÓN DE CONTAMINACIÓN
77 10 20 00 : SERVICIOS DE REPORTE AMBIENTAL
77 11 15 00 : SERVICIOS DE SEGURIDAD AMBIENTAL
77 11 16 00 : REHABILITACIÓN AMBIENTAL
77 12 16 00 : CONTAMINACIÓN DEL SUELO

***** CONTINUA *****



*** EXPEDIDO A TRAVES DEL SISTEMA VIRTUAL S.I.I. ***

77 12 17 00 : CONTAMINACIÓN DEL AGUA
77 13 17 00 : CONTAMINACIÓN DE SUSTANCIAS TÓXICAS
80 10 16 00 : GERENCIA DE PROYECTOS
81 10 15 00 : INGENIERÍA CIVIL Y ARQUITECTURA
81 10 27 00 : SERVICIOS DE DISEÑO E INGENIERÍA DE SISTEMAS INSTRUMENTADOS DE CONTROL
83 10 15 00 : SERVICIOS DE ACUEDUCTO Y ALCANTARILLADO
83 10 18 00 : SERVICIOS ELÉCTRICOS
83 10 19 00 : CONSERVACIÓN DE ENERGÍA
93 15 15 00 : ADMINISTRACIÓN PÚBLICA
95 10 15 00 : LOTES RESIDENCIALES
95 10 16 00 : LOTES COMERCIALES
95 10 17 00 : LOTES INDUSTRIALES
95 10 18 00 : LOTES DE TERRENOS GUBERNAMENTALES
95 10 19 00 : TIERRAS AGRÍCOLAS
95 11 16 00 : VÍAS DE TRÁFICO ABIERTO
95 12 16 00 : EDIFICIOS Y ESTRUCTURAS DE TRANSPORTE
95 12 17 00 : EDIFICIOS Y ESTRUCTURAS PÚBLICOS
95 12 19 00 : EDIFICIOS Y ESTRUCTURAS EDUCACIONALES Y DE ADMINISTRACIÓN
95 12 24 00 : EDIFICIOS Y ESTRUCTURAS INDUSTRIALES
70 17 18 00 : SERVICIOS DE DRENAJE
55 12 17 00 : SEÑALIZACIÓN
46 16 15 00 : CONTROL DE TRÁFICO

ESTA INFORMACION FUE OBJETO DE VERIFICACIÓN DOCUMENTAL POR PARTE DE LA CAMARA DE COMERCIO DEL HUILA.

CERTIFICA:
HISTORIA DE INSCRIPCIONES

QUE EL DÍA 09 DE JUNIO DE 2014 EL PROPONENTE SE INSCRIBIÓ EN EL REGISTRO ÚNICO DE PROPONENTES BAJO EL NÚMERO 29471 DEL LIBRO PRIMERO DE LOS PROPONENTES, QUE ESTA INSCRIPCIÓN SE PUBLICÓ EN EL REGISTRO ÚNICO EMPRESARIAL Y SOCIAL EL DÍA 09 DE JUNIO DE 2014.

QUE EL DÍA 23 DE SEPTIEMBRE DE 2014 EL PROPONENTE SE ACTUALIZÓ EN EL REGISTRO ÚNICO DE PROPONENTES BAJO EL NÚMERO 29939 DEL LIBRO PRIMERO DE LOS PROPONENTES, QUE ESTA INSCRIPCIÓN SE PUBLICÓ EN EL REGISTRO ÚNICO EMPRESARIAL Y SOCIAL EL DÍA 23 DE SEPTIEMBRE DE 2014.

QUE EL DÍA 30 DE ABRIL DE 2015 EL PROPONENTE SE RENOVÓ EN EL REGISTRO ÚNICO DE PROPONENTES BAJO EL NÚMERO 33536 DEL LIBRO PRIMERO DE LOS PROPONENTES, QUE ESTA INSCRIPCIÓN SE PUBLICÓ EN EL REGISTRO ÚNICO EMPRESARIAL Y SOCIAL EL DÍA 30 DE ABRIL DE 2015.

QUE EL DÍA 11 DE NOVIEMBRE DE 2015 EL PROPONENTE SE ACTUALIZÓ EN EL REGISTRO ÚNICO DE PROPONENTES BAJO EL NÚMERO 34211 DEL LIBRO PRIMERO DE LOS PROPONENTES, QUE ESTA INSCRIPCIÓN SE PUBLICÓ EN EL REGISTRO ÚNICO EMPRESARIAL Y SOCIAL EL DÍA 11 DE NOVIEMBRE DE 2015.

QUE EL DÍA 28 DE MARZO DE 2016 EL PROPONENTE SE RENOVÓ EN EL REGISTRO ÚNICO DE PROPONENTES BAJO EL NÚMERO 34462 DEL LIBRO PRIMERO DE LOS PROPONENTES, QUE ESTA INSCRIPCIÓN SE PUBLICÓ EN EL REGISTRO ÚNICO EMPRESARIAL Y SOCIAL EL DÍA 28 DE MARZO DE 2016.

QUE EL DÍA 20 DE ABRIL DE 2017 EL PROPONENTE SE RENOVÓ EN EL REGISTRO ÚNICO DE PROPONENTES BAJO EL NÚMERO 36578 DEL LIBRO PRIMERO DE LOS PROPONENTES, QUE ESTA INSCRIPCIÓN SE PUBLICÓ EN EL REGISTRO ÚNICO EMPRESARIAL Y SOCIAL EL DÍA 20 DE ABRIL DE 2017.

***** CONTINUA *****



*** EXPEDIDO A TRAVES DEL SISTEMA VIRTUAL S.I.I. ***

QUE EL DÍA 19 DE ABRIL DE 2018 EL PROPONENTE SE RENOVÓ EN EL REGISTRO ÚNICO DE PROPONENTES BAJO EL NÚMERO 38765 DEL LIBRO PRIMERO DE LOS PROPONENTES, QUE ESTA INSCRIPCIÓN SE PUBLICÓ EN EL REGISTRO ÚNICO EMPRESARIAL Y SOCIAL EL DÍA 19 DE ABRIL DE 2018.

QUE EL DÍA 01 DE OCTUBRE DE 2018 EL PROPONENTE SE ACTUALIZÓ EN EL REGISTRO ÚNICO DE PROPONENTES BAJO EL NÚMERO 39592 DEL LIBRO PRIMERO DE LOS PROPONENTES, QUE ESTA INSCRIPCIÓN SE PUBLICÓ EN EL REGISTRO ÚNICO EMPRESARIAL Y SOCIAL EL DÍA 01 DE OCTUBRE DE 2018.

QUE EL DÍA 27 DE NOVIEMBRE DE 2018 EL PROPONENTE SE ACTUALIZÓ EN EL REGISTRO ÚNICO DE PROPONENTES BAJO EL NÚMERO 39699 DEL LIBRO PRIMERO DE LOS PROPONENTES, QUE ESTA INSCRIPCIÓN SE PUBLICÓ EN EL REGISTRO ÚNICO EMPRESARIAL Y SOCIAL EL DÍA 27 DE NOVIEMBRE DE 2018.

QUE EL DÍA 03 DE MAYO DE 2019 EL PROPONENTE SE RENOVÓ EN EL REGISTRO ÚNICO DE PROPONENTES BAJO EL NÚMERO 40794 DEL LIBRO PRIMERO DE LOS PROPONENTES, QUE ESTA INSCRIPCIÓN SE PUBLICÓ EN EL REGISTRO ÚNICO EMPRESARIAL Y SOCIAL EL DÍA 03 DE MAYO DE 2019.

QUE EL DÍA 03 DE AGOSTO DE 2020 EL PROPONENTE SE RENOVÓ EN EL REGISTRO ÚNICO DE PROPONENTES BAJO EL NÚMERO 42425 DEL LIBRO PRIMERO DE LOS PROPONENTES, QUE ESTA INSCRIPCIÓN SE PUBLICÓ EN EL REGISTRO ÚNICO EMPRESARIAL Y SOCIAL EL DÍA 03 DE AGOSTO DE 2020.

QUE EL DÍA 25 DE MAYO DE 2021 EL PROPONENTE SE RENOVÓ EN EL REGISTRO ÚNICO DE PROPONENTES BAJO EL NÚMERO 44196 DEL LIBRO PRIMERO DE LOS PROPONENTES, QUE ESTA INSCRIPCIÓN SE PUBLICÓ EN EL REGISTRO ÚNICO EMPRESARIAL Y SOCIAL EL DÍA 25 DE MAYO DE 2021.

**CERTIFICA:
CONTRATOS**

QUE LA INFORMACIÓN QUE HAN REPORTADO LAS ENTIDADES ESTATALES EN RELACIÓN CON CONTRATOS ADJUDICADOS, EN EJECUCIÓN, Y EJECUTADOS ES LA SIGUIENTE:

CONTRATOS ADJUDICADOS:

ENTIDAD CONTRATANTE:MUNICIPIO DE LA PLATA
NIT:8911801557
MUNICIPIO:41396 - LA PLATA
AREA O SECCIONAL:Principal
IDENTIFICACIÓN FUNCIONARIO:345
NOMBRE FUNCIONARIO:MARTHA ALEXIS SERRATO THOLA
NÚMERO DEL CONTRATO:41396610512632000000
FECHA DE ADJUDICACIÓN:11/11/2010
TIPO DEL CONTRATO:2
VALOR DEL CONTRATO:\$11.381.590,00
VALOR DEL CONTRATO PAGADO:\$0,00
INDICADOR DE CUMPLIMIENTO:S
FECHA DE INSCRIPCIÓN:13/12/2010
NÚMERO REGISTRO LIBRO I DE PROPOONENTES:00021976

CÓDIGO - DESCRIPCIÓN

10201 : REDES DE DISTRIBUCION DE AGUA POTABLE
10202 : REDES DE DISTRIBUCION DE AGUAS SERVIDAS
10402 : EDIFICACIONES MAYORES DE 500M2 Y DE ALTURAS MAYORES DE 15 MTRS
10405 : PARQUES, OBRAS DE URBANISMO, PAISAJISMO Y COMPLEMENTARIAS
10406 : ESTRUCTURAS DE CONCRETO CONVENCIONALES

***** CONTINUA *****



Cámara de Comercio
del Huila

**CAMARA DE COMERCIO DEL HUILA
MANRIQUE SAAVEDRA CARLOS**

Fecha expedición: 2022/03/01 - 16:04:21 **** Recibo No. S001090640 **** Num. Operación. 99-USUPUBXX-20220301-0199

*** EXPEDIDO A TRAVES DEL SISTEMA VIRTUAL S.I.I. ***

10408 : ESTRUCTURAS METALICAS
10410 : INSTALACIONES INTERIORES PARA EDIFICACIONES

CONTRATOS EN EJECUCIÓN:

ENTIDAD CONTRATANTE: ALCALDIA MUNICIPAL DEL HUILA
NIT: 89118
MUNICIPIO: 41551 - PITALITO
AREA O SECCIONAL: Principal
IDENTIFICACIÓN FUNCIONARIO: 362
NOMBRE FUNCIONARIO: DORA EDITH MOTTA TRUJILLO
NÚMERO DEL CONTRATO: 395
FECHA DE ADJUDICACIÓN: 11/05/2010
FECHA DE INICIO: 04/06/2010
TIPO DEL CONTRATO: 1
VALOR DEL CONTRATO: \$978.935,71
VALOR DEL CONTRATO PAGADO: \$0,00
INDICADOR DE CUMPLIMIENTO: S
FECHA DE INSCRIPCIÓN: 11/06/2010
NÚMERO REGISTRO LIBRO I DE PROPOONENTES: 00020878

CÓDIGO - DESCRIPCIÓN

10401 : EDIFICACIONES SENCILLAS HASTA 500M2 Y DE ALTURAS MENORES 15 MTRS
10405 : PARQUES, OBRAS DE URBANISMO, PAISAJISMO Y COMPLEMENTARIAS

ENTIDAD CONTRATANTE: ALCALDIA MUNICIPAL DEL HUILA
NIT: 8911800770
MUNICIPIO: 41551 - PITALITO
AREA O SECCIONAL: Principal
IDENTIFICACIÓN FUNCIONARIO: 362
NOMBRE FUNCIONARIO: DORA EDITH MOTTA TRUJILLO
NÚMERO DEL CONTRATO: 619
FECHA DE ADJUDICACIÓN: 15/11/2011
FECHA DE INICIO: 15/11/2011
TIPO DEL CONTRATO: 1
VALOR DEL CONTRATO: \$1.965.262,00
VALOR DEL CONTRATO PAGADO: \$0,00
INDICADOR DE CUMPLIMIENTO: S
FECHA DE INSCRIPCIÓN: 06/12/2011
NÚMERO REGISTRO LIBRO I DE PROPOONENTES: 00024106

CÓDIGO - DESCRIPCIÓN

10801 : VIAS DE COMUNICACION EN SUPERFICIE

CONTRATOS TERMINADOS O EJECUTADOS:

ENTIDAD CONTRATANTE: SECRETARIA DE EDUCACION DISTRITAL
NIT: 8999990619
MUNICIPIO: 11001 - BOGOTA
AREA O SECCIONAL: Principal
IDENTIFICACIÓN FUNCIONARIO: 519
NOMBRE FUNCIONARIO: MARIA LEONOR CHAPARRO BARRETO
NÚMERO DEL CONTRATO: CTO-DE-OBRA-UEL-SED-20-021-00-09

***** CONTINUA *****



Cámara de Comercio
del Huila

**CAMARA DE COMERCIO DEL HUILA
MANRIQUE SAAVEDRA CARLOS**

Fecha expedición: 2022/03/01 - 16:04:21 **** Recibo No. S001090640 **** Num. Operación. 99-USUPUBXX-20220301-0199

*** EXPEDIDO A TRAVES DEL SISTEMA VIRTUAL S.I.I. ***

FECHA DE ADJUDICACIÓN: 26/08/2009
FECHA DE INICIO: 28/09/2009
FECHA DE TERMINADO: 11/03/2010
TIPO DEL CONTRATO: 2
VALOR DEL CONTRATO: \$913.266,97
VALOR DEL CONTRATO PAGADO: \$913.259,84
INDICADOR DE CUMPLIMIENTO: S
FECHA DE INSCRIPCIÓN: 15/02/2012
NÚMERO REGISTRO LIBRO I DE PROPOONENTES: 00024458

CÓDIGO - DESCRIPCIÓN

10401 : EDIFICACIONES SENCILLAS HASTA 500M2 Y DE ALTURAS MENORES 15 MTRS
10402 : EDIFICACIONES MAYORES DE 500M2 Y DE ALTURAS MAYORES DE 15 MTRS
10403 : REMODELACIONES, CONSERVACION Y MANTENIMIENTO
10404 : RESTAURACION DE EDIFICACIONES
32501 : MANTENIMIENTO DE EDIFICACIONES

LA INFORMACIÓN REMITIDA POR LAS ENTIDADES ESTATALES EN VIRTUD DEL ARTÍCULO 14 DEL DECRETO 1510 DE JULIO 17 DE 2013, INCORPORADO EN EL DECRETO 1082 DE 2015, NO SERÁ VERIFICADA POR LAS CÁMARAS DE COMERCIO. POR LO TANTO LAS CONTROVERSIAS RESPECTO DE LOS CONTRATOS, MULTAS Y SANCIONES REPORTADOS POR LAS ENTIDADES ESTATALES, DEBERÁN SURTIRSE ANTE LA ENTIDAD ESTATAL CORRESPONDIENTE Y NO PODRÁN DEBATIRSE ANTE LAS CÁMARAS DE COMERCIO.

CERTIFICA :

DE CONFORMIDAD CON LO ESTABLECIDO EN EL CÓDIGO DE PROCEDIMIENTO ADMINISTRATIVO Y DE LO CONTENCIOSO Y DE LA LEY 962 DE 2005, LOS ACTOS ADMINISTRATIVOS DE REGISTRO AQUÍ CERTIFICADOS QUEDAN EN FIRME DIEZ (10) DÍAS HÁBILES DESPUES DE LA FECHA DE INSCRIPCIÓN, SIEMPRE QUE NO SEAN OBJETO DE RECURSOS. EL DÍA SÁBADO NO SE DEBE CONTAR COMO DÍA HÁBIL.

VALOR DEL CERTIFICADO : \$55,000

IMPORTANTE: La firma digital del secretario de la **CAMARA DE COMERCIO DEL HUILA** contenida en este certificado electrónico se encuentra emitida por una entidad de certificación abierta autorizada y vigilada por la Superintendencia de Industria y Comercio, de conformidad con las exigencias establecidas en la Ley 527 de 1999 para validez jurídica y probatoria de los documentos electrónicos.

La firma digital no es una firma digitalizada o escaneada, por lo tanto, la firma digital que acompaña este documento la podrá verificar a través de su aplicativo visor de documentos pdf.

No obstante, si usted va a imprimir este certificado, lo puede hacer desde su computador, con la certeza de que el mismo fue expedido a través del canal virtual de la cámara de comercio y que la persona o entidad a la que usted le va a entregar el certificado impreso, puede verificar por una sola vez el contenido del mismo, ingresando al enlace <https://siineiva.confecamaras.co/cv.php> seleccionando la cámara de comercio e indicando el código de verificación **J8jBX53YpZ**

Al realizar la verificación podrá visualizar (y descargar) una imagen exacta del certificado que fue entregado al usuario en el momento que se realizó la transacción.

La firma mecánica que se muestra a continuación es la representación gráfica de la firma del secretario jurídico (o de quien haga sus veces) de la Cámara de Comercio quien avala este certificado. La firma mecánica no reemplaza la firma digital en los documentos electrónicos.

***** CONTINUA *****



Cámara de Comercio
del Huila

**CAMARA DE COMERCIO DEL HUILA
MANRIQUE SAAVEDRA CARLOS**

Fecha expedición: 2022/03/01 - 16:04:21 **** **Recibo No.** S001090640 **** **Num. Operación.** 99-USUPUBXX-20220301-0199

*** EXPEDIDO A TRAVES DEL SISTEMA VIRTUAL S.I.I. ***

*** FINAL DEL CERTIFICADO ***

***** CONTINUA *****