

Ejecutor:

Findeter  
Financiera del Desarrollo

Cofinancian:

SGR  
Sistema General de Regímenes

Alcaldía Distrital de Buenaventura

Fontur Colombia

PROYECTO:

MALECÓN BAHÍA DE LA CRUZ  
BUENAVENTURA  
FASE 1.1

NOTAS:

NOTA 1: Todos los elementos que NO están consignados en los planos arquitectónicos o en los de los proyectos técnicos, NO son responsabilidad del equipo profesional de diseñadores del proyecto.

NOTA 2: VERIFICAR MEDIDAS EN OBRA.

NOTA 3: Todos los elementos que requieren de solución estructural harán parte del proyecto estructural diseñado por el ingeniero a cargo.

NOTA 4: Cualquier duda en las dimensiones será aclarada en obra por la dirección arquitectónica.

NOTA 5: Para la definición de acabados se solicitarán muestras y prototipos en obra.

MODIFICACIONES	FECHA

EQUIPO DE TRABAJO:

ESTEYCO

Personal participante en el proceso de diseño y estudios técnicos

ARQUITECTURA Y URBANISMO  
Andreu Estany i Serra  
Mat. Prof. No. 144472012-BE901179

ESTRUCTURAS Y GEOTECNIA  
Carlos García Acon  
Mat. Prof. No. 15202216522BYC

INTERVENTORÍA:

DICO CONSULTORIA S.A.  
INGENIEROS

VoBo INTERVENTORÍA

CONTENIDO:

SECCIONES  
SECCIÓN DETALLE 3  
MUELLE TURÍSTICO

ARCHIVO:  
03.2\_SECCIONES DETALLE.DWG

CODIGO	PROY	ESPEC	No. PL

ESCALA	PLANO No.
1/40	3.2

REVISION	FECHA	PLANCHA No.	DE
	DICIEMBRE 2014	03	06



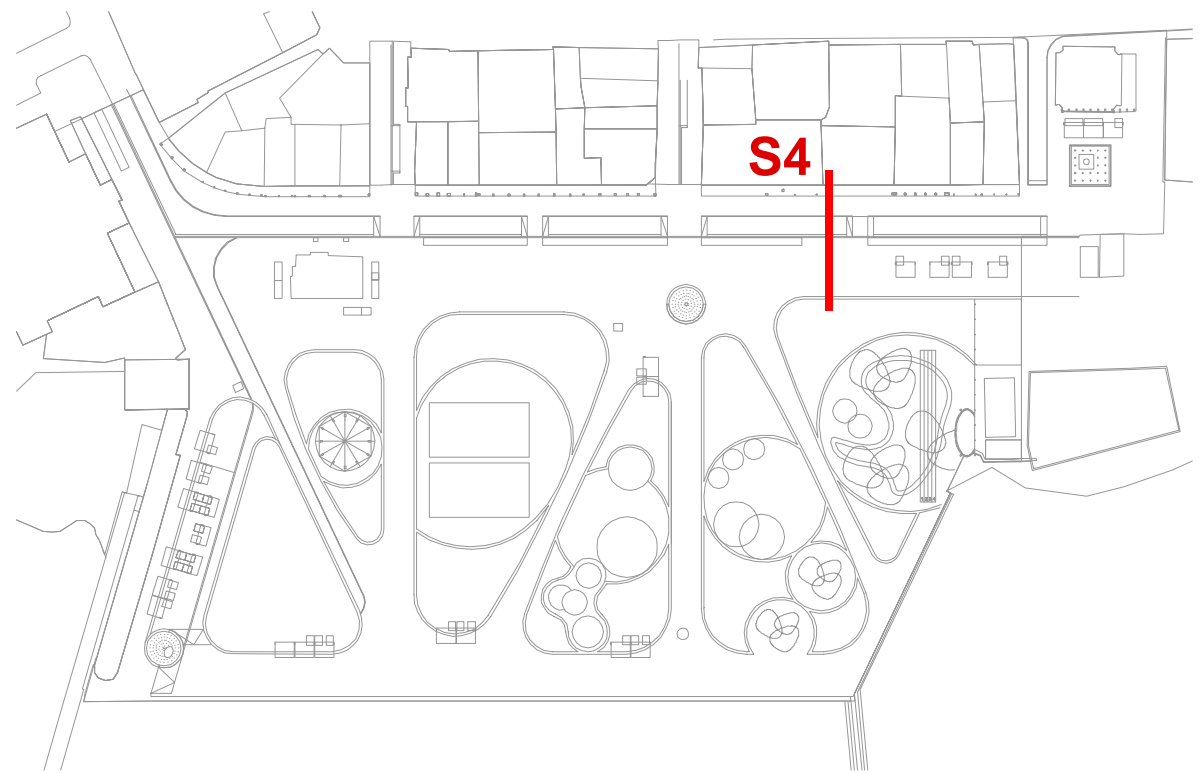

Ejecutor:



Cofinancian:



Alcaldía Distrital de Buenaventura



PROYECTO:

MALECÓN BAHÍA DE LA CRUZ  
BUENAVENTURA  
FASE 1.1

NOTAS:

**NOTA 1:** Todos los elementos que NO están consignados en los planos arquitectónicos o en los de los proyectos técnicos, NO son responsabilidad del equipo profesional de diseñadores del proyecto.  
**NOTA 2:** VERIFICAR MEDIDAS EN OBRA.  
**NOTA 3:** Todos los elementos que requieren de solución estructural harán parte del proyecto estructural diseñado por el ingeniero a cargo.  
**NOTA 4:** Cualquier duda en las dimensiones será aclarada en obra por la dirección arquitectónica.  
**NOTA 5:** Para la definición de acabados se solicitarán muestras y prototipos en obra.

MODIFICACIONES	FECHA

EQUIPO DE TRABAJO:



Personal participante en el proceso de diseño y estudios técnicos

ARQUITECTURA Y URBANISMO  
Andreu Estany i Serra  
Mat. Prof. No. 144472012-BE901179

ESTRUCTURAS Y GEOTECNIA  
Carlos García Acón  
Mat. Prof. No. 15202216522BYC

INTERVENTORÍA:



VoBo INTERVENTORÍA

CONTENIDO:

SECCIONES  
SECCIÓN DETALLE 4  
CALLE 1

ARCHIVO:

03.2\_SECCIONES DETALLE.DWG

CODIGO	PROY	ESPEC	No. PL
--------	------	-------	--------

ESCALA	PLANO No.
1/50	3.2

REVISION	FECHA	PLANCHA No.	DE
	DICIEMBRE 2014	04	06





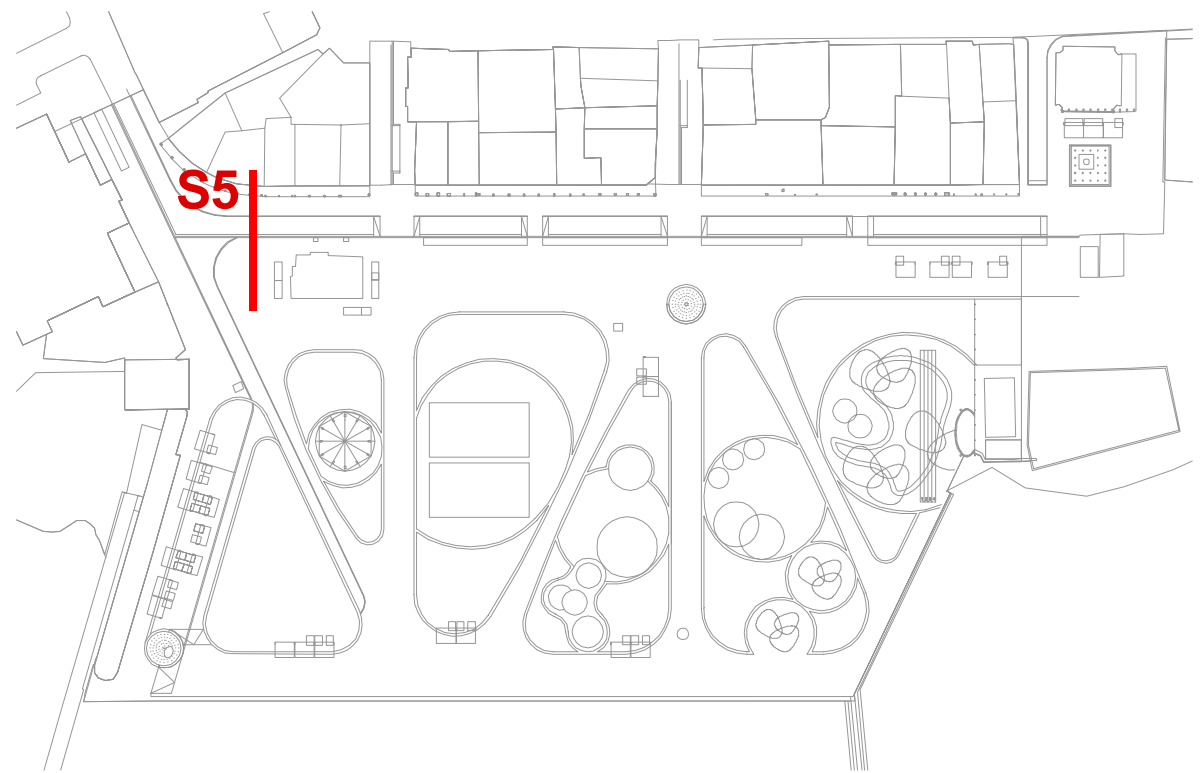

Ejecutor:



Cofinancian:



Alcaldía Distrital de Buenaventura



PROYECTO:

MALECÓN BAHÍA DE LA CRUZ  
BUENAVENTURA  
FASE 1.1

NOTAS:

**NOTA 1:** Todos los elementos que NO están consignados en los planos arquitectónicos o en los de los proyectos técnicos, NO son responsabilidad del equipo profesional de diseñadores del proyecto.  
**NOTA 2:** VERIFICAR MEDIDAS EN OBRA.  
**NOTA 3:** Todos los elementos que requieren de solución estructural harán parte del proyecto estructural diseñado por el ingeniero a cargo.  
**NOTA 4:** Cualquier duda en las dimensiones será aclarada en obra por la dirección arquitectónica.  
**NOTA 5:** Para la definición de acabados se solicitarán muestras y prototipos en obra.

MODIFICACIONES FECHA

MODIFICACIONES	FECHA

EQUIPO DE TRABAJO:



Personal participante en el proceso de diseño y estudios técnicos

ARQUITECTURA Y URBANISMO  
Andreu Estany i Serra  
Mat. Prof. No. 144472012-BE901179

ESTRUCTURAS Y GEOTECNIA  
Carlos García Acón  
Mat. Prof. No. 15202216522BYC

INTERVENTORÍA:



VoBo INTERVENTORÍA

CONTENIDO:

SECCIONES  
SECCIÓN DETALLE  
CALLE 1

ARCHIVO:

03.2\_SECCIONES DETALLE.DWG

CODIGO PROY ESPEC No. PL

ESCALA 1/50 PLANO No. 3.2

REVISION FECHA PLANCHAS No. DE  
DICIEMBRE 2014 05 06

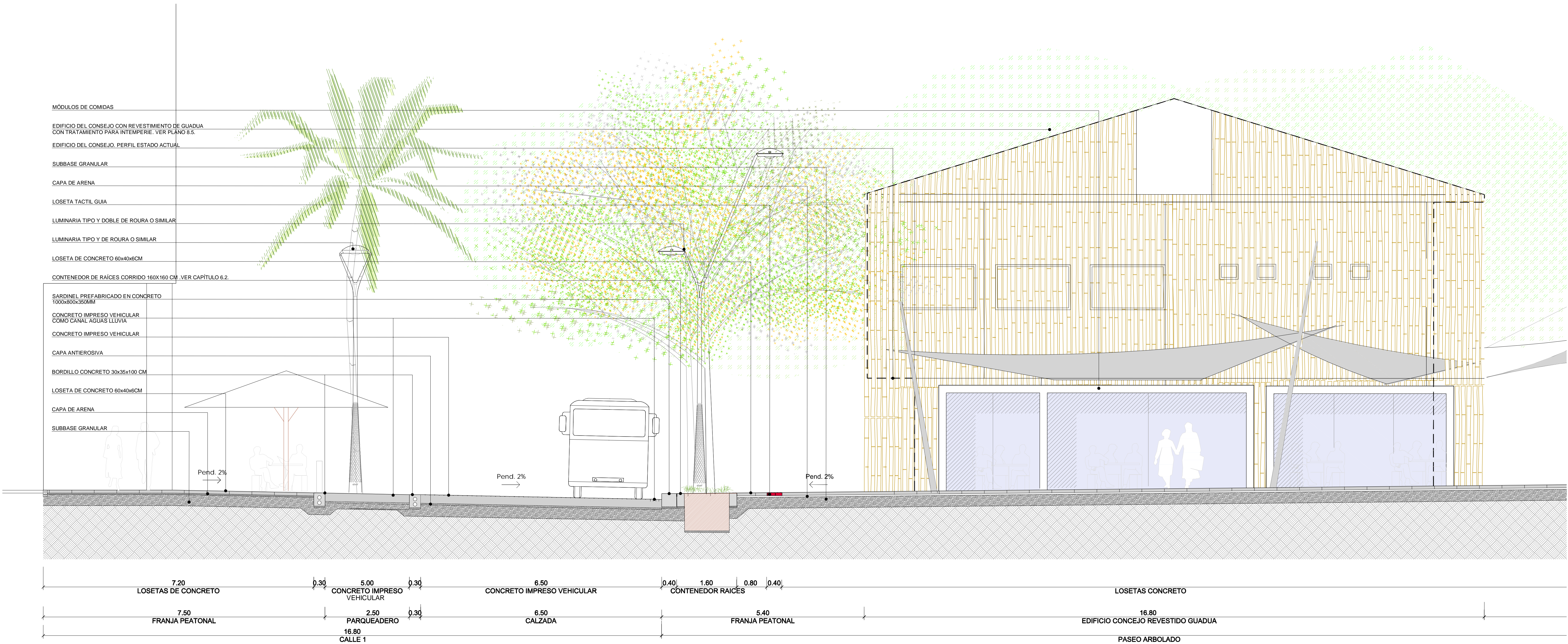



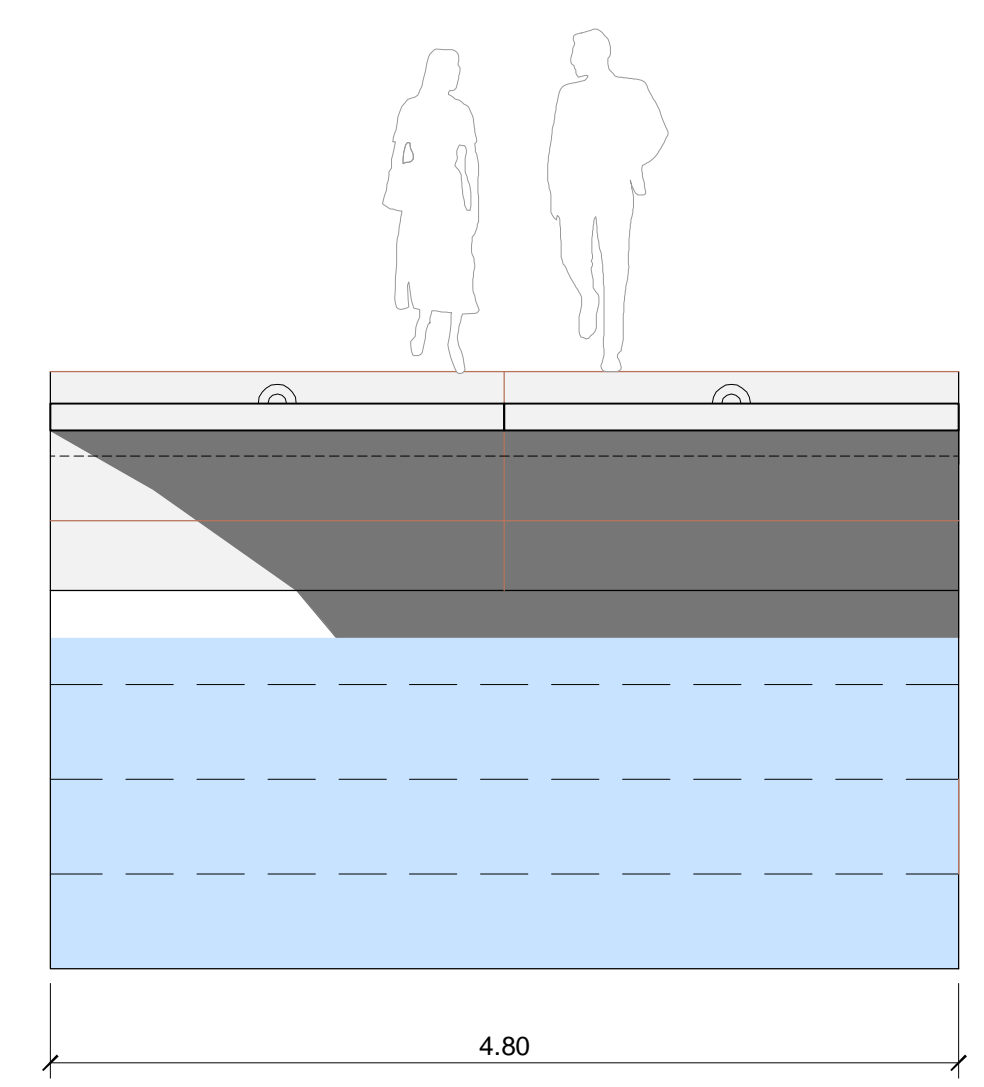
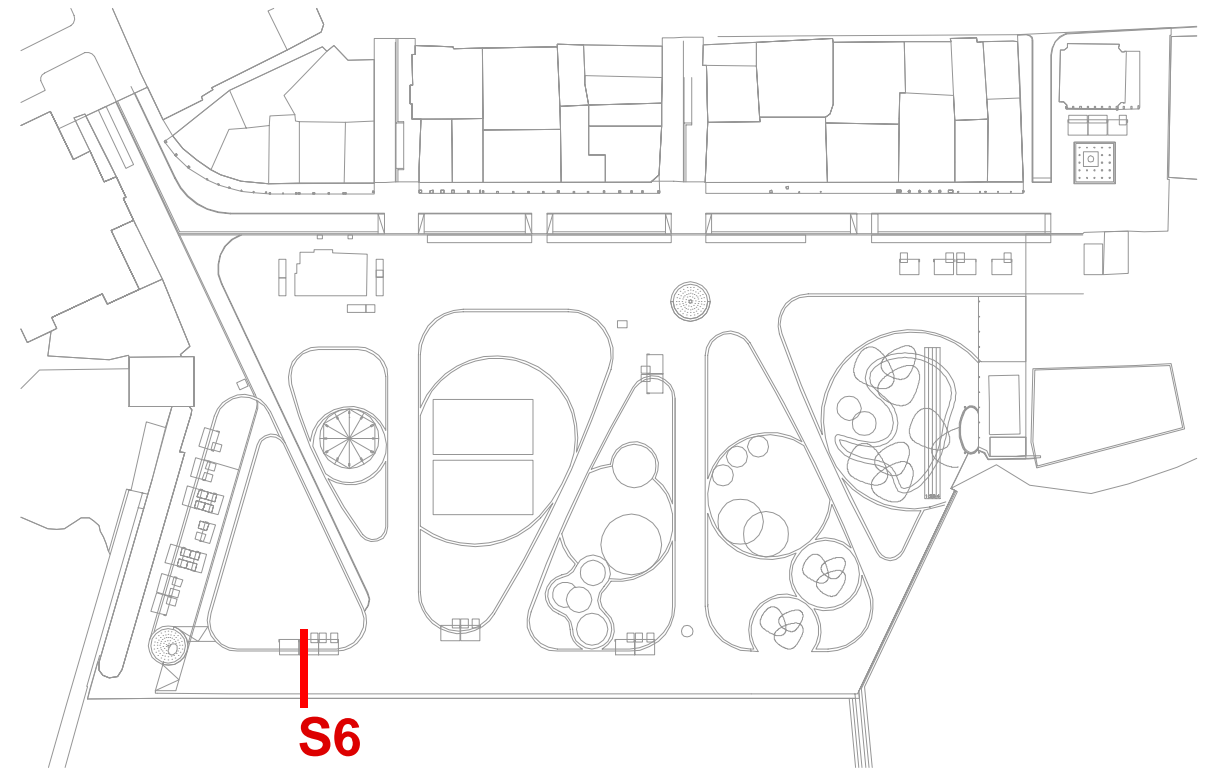
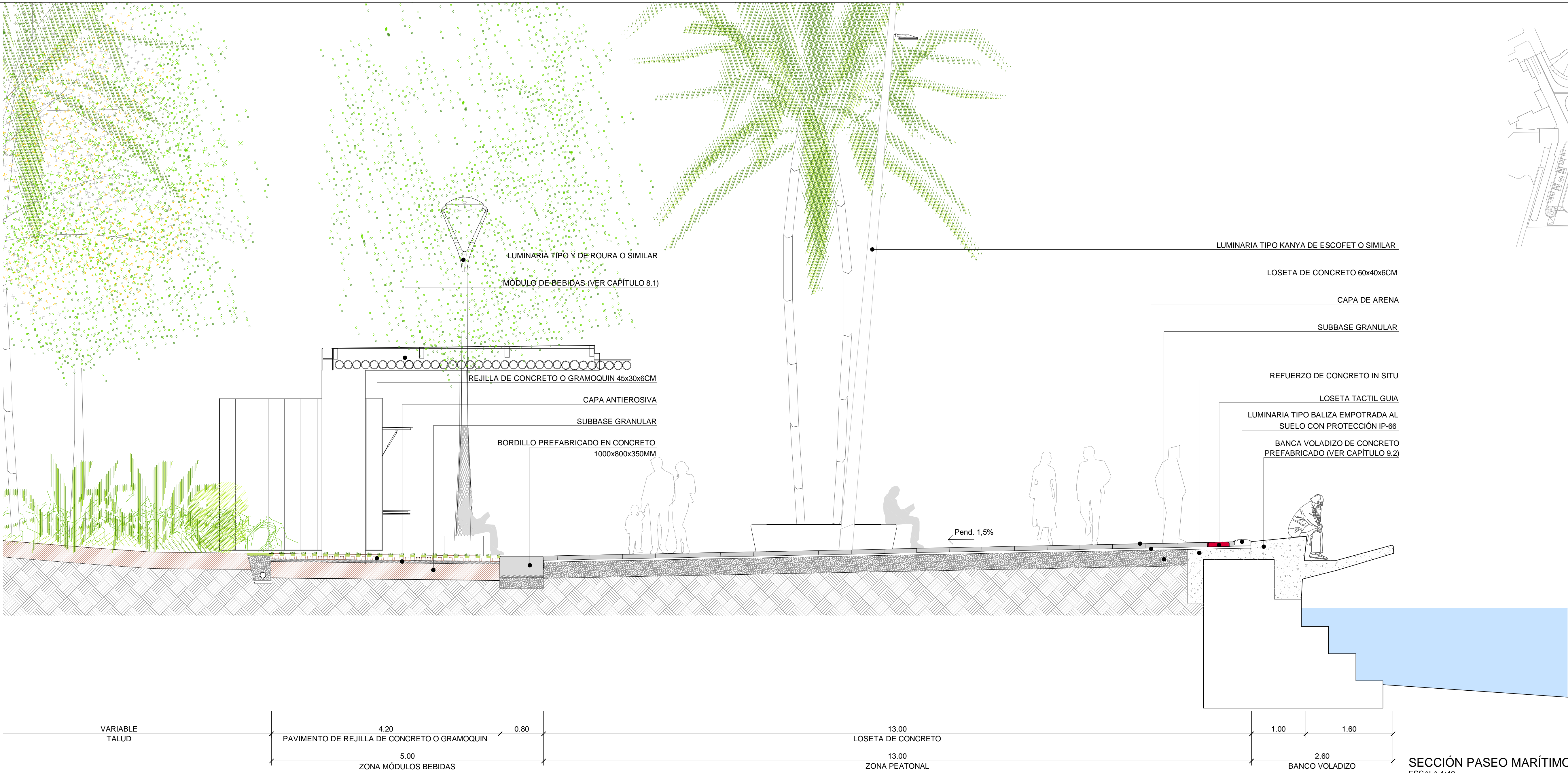

SECCIÓN PASEO MARÍTIMO  
ESCALA 1:40

ALZADO VOLADIZO  
ESCALA 1:40

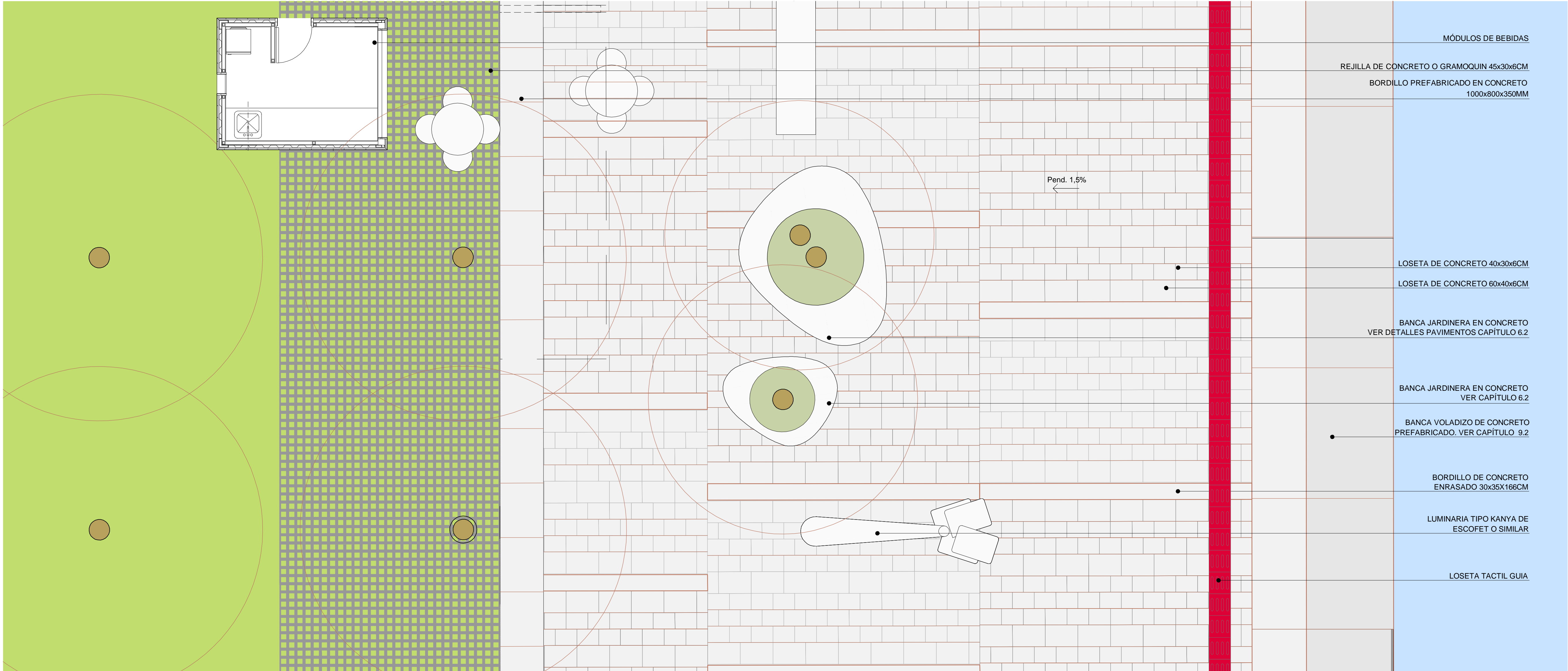

PLANTA PASEO MARÍTIMO  
ESCALA 1:40

Ejecutor:



Cofinancian:



Alcaldía Distrital de Buenaventura



PROYECTO:

MALECÓN BAHÍA DE LA CRUZ  
BUENAVENTURA  
FASE 1.1

NOTAS:

**NOTA 1:** Todos los elementos que NO están consignados en los planos arquitectónicos o en los de los proyectos técnicos, NO son responsabilidad del equipo profesional de diseñadores del proyecto.  
**NOTA 2:** VERIFICAR MEDIDAS EN OBRA.  
**NOTA 3:** Todos los elementos que requieren de solución estructural harán parte del proyecto estructural diseñado por el ingeniero a cargo.  
**NOTA 4:** Cualquier duda en las dimensiones será aclarada en obra por la dirección arquitectónica.  
**NOTA 5:** Para la definición de acabados se solicitarán muestras y prototipos en obra.

MODIFICACIONES FECHA

MODIFICACIONES	FECHA

EQUIPO DE TRABAJO:



Personal participante en el proceso de diseño y estudios técnicos

ARQUITECTURA Y URBANISMO  
Andreu Estany i Serra  
Mat. Prof. No. 144472012-BE901179

ESTRUCTURAS Y GEOTECNIA  
Carlos García Acon  
Mat. Prof. No. 15202216522BYC

INTERVENTORÍA:



VoBo INTERVENTORÍA

CONTENIDO:

SECCIONES  
SECCIÓN DETALLE 6  
PASEO MARÍTIMO

ARCHIVO:

03.2\_SECCIONES DETALLE.DWG

CODIGO PROY ESPEC No. PL

ESCALA  
1/40

PLANO No.  
3.2

REVISION

FECHA  
DICIEMBRE 2014

PLANCHAS No.  
06

DE  
06