

- CONVENCIONES**
- Area Cobertura Camara Perimetral No. 01
 - Area Cobertura Camara Perimetral No. 02
 - Area Cobertura Camara Perimetral No. 03
 - Area Cobertura Camara Perimetral No. 04
 - Area Cobertura Camara Perimetral No. 05
 - Area Cobertura Camara Perimetral No. 06
 - Area Cobertura Camara Zona Interior
 - Malla Metalica de aislamiento perimetro
 - Tuberia PVC por piso para Fibra Optica y UTP
 - Camara Fija Panoramica 180°
 - Camara Tipo Domo PTZ

Detalle Malla Metalica
Instalacion Domo Perimetro

NOTA:
Todas las camaras PTZ deberan ser ubicadas en el masill
y sobre la viga superior del muro perimetral

PROYECTO - CENTRO DE ATENCION ESPECIALIZADA - CAE EL REDENTOR, ETAPA 1

PROMOTOR - UCEE - FOMECIN
CONSORCIO ARGUINSENSIS

PLANO: Ubicacion camaras cobertura perimetro

SEG 01

Escala: 1:500 | 02/10/14

He: Jaime Sanguinetti, Santiago Maza

NOTA: Este documento es propiedad de ARGUINSENSIS. No se permite su reproducción, distribución o uso no autorizado sin el consentimiento escrito de ARGUINSENSIS. Toda infracción será perseguida legalmente.

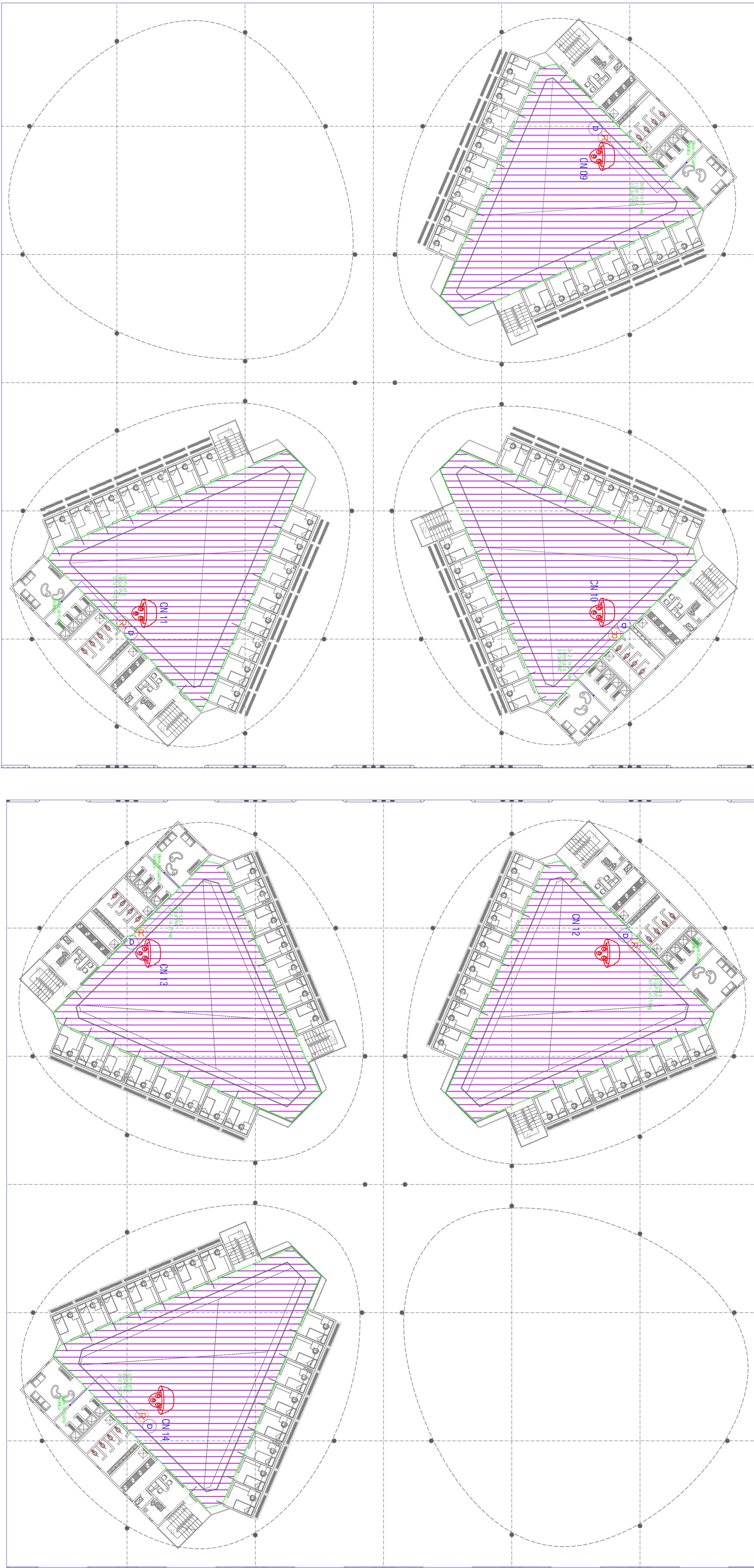

Alojamientos Hombres

Alojamientos Mujeres

Detalle Masilla Metalico
Instalacion Domo Perimetro



- CONVENCIONES**
- Tuberia PVC Ø3/4" por Placa Embebida
 - ▨ Area Cobertura Camara Zona Alojamientos
 - 📷 Camara Fija Panorámica 360°

NOTA:
Todas las camaras fijas deberan ser ubicadas sobre el techo del ultimo piso de los alojamientos

PROYECTO CENTRO DE ATENCION ESPECIALIZADA - CAE EL REDENTOR - ETAPA 1

PROYECTOR CONSULTOR CONSORCIO ABOGADOS

PLAN: Camaras Cobertura Alojamientos

Seg 02

1 : 100 | 07/10/14

Ho. 4 de 10

REGISTRADOS LOS DISEÑOS - CONSORCIO ABOGADOS - NIT 900347743 - SALVO AUTORIZACION, QUEDA PROHIBIDA LA REPRODUCCION, PRESTACION, EDUCACION Y REPRODUCCION DE ESTE PLANO

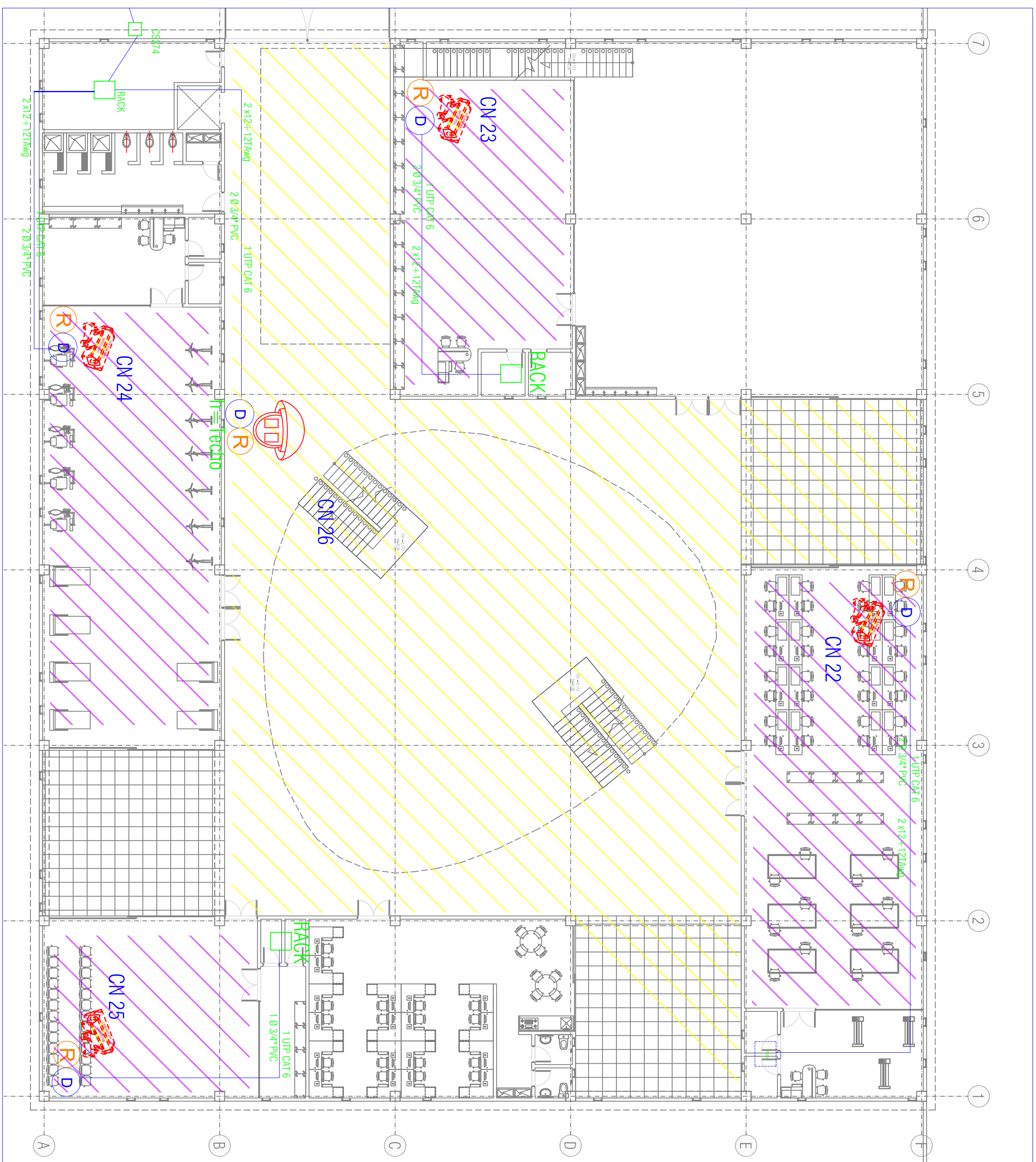



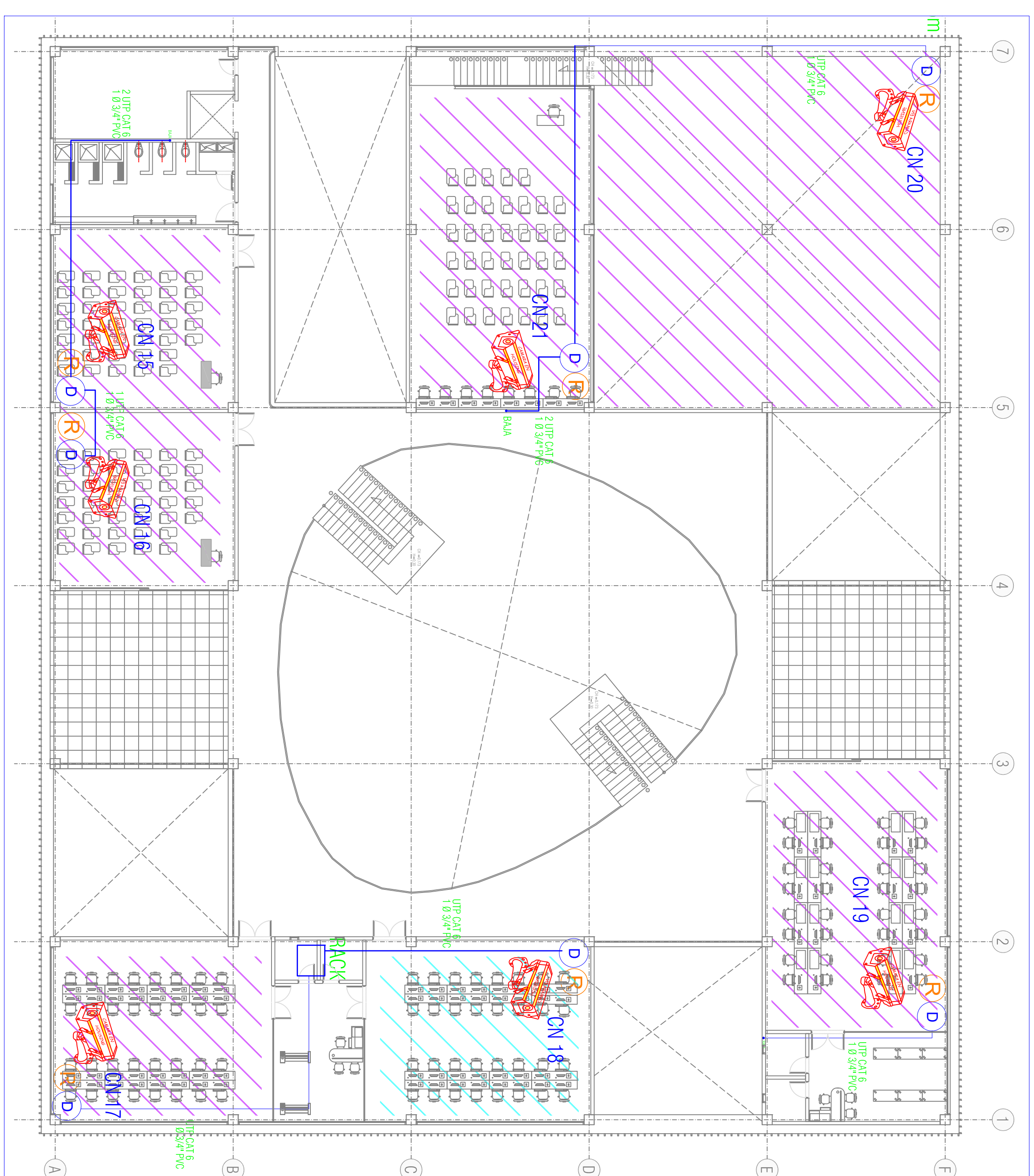

Talleres Hombres Piso 1



Talleres Hombres Piso 2

CONVENCIONES

-  Tubería PVC Ø3/4" por Placa Embebida
-  Areas de Cobertura Camaras Fijas Zona Salones
-  Camara Fija Panorámica 180° Zona Comun
-  Camara Fija

NOTA:

Todas las camaras fijas deberan ser ubicadas en las esquinas opuestas a los accesos, en la parte superior de la pared

RESERVADOS LOS DERECHOS CONCEPTO INGENIERIA - VIT 30233487-4 SALVO AUTORIZACION, QUEDA PROHIBIDA LA REPRODUCCION, PRESTAMO, EJECUCION Y REPRODUCCION DE ESTE PLANO

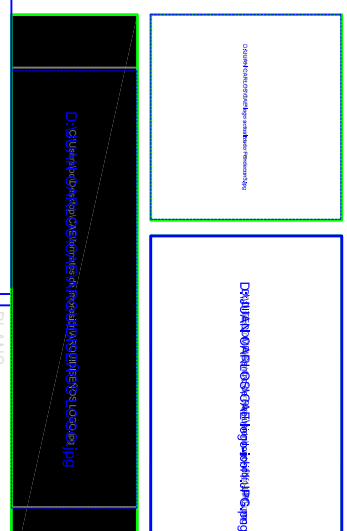
PROYECTO	
CENTRO DE ATENCION ESPECIALIZADA - CAE EL REDENTOR, ETAPA 1	
PROMOTOR ICAF - FUNDACION CONSULTOR CONSEJO ADMINISTRATIVO	
PLANO: Camaras Cobertura Talleres	
Año: 2014	
Escala: 1 : 100	
Fecha: 07/10/14	
	

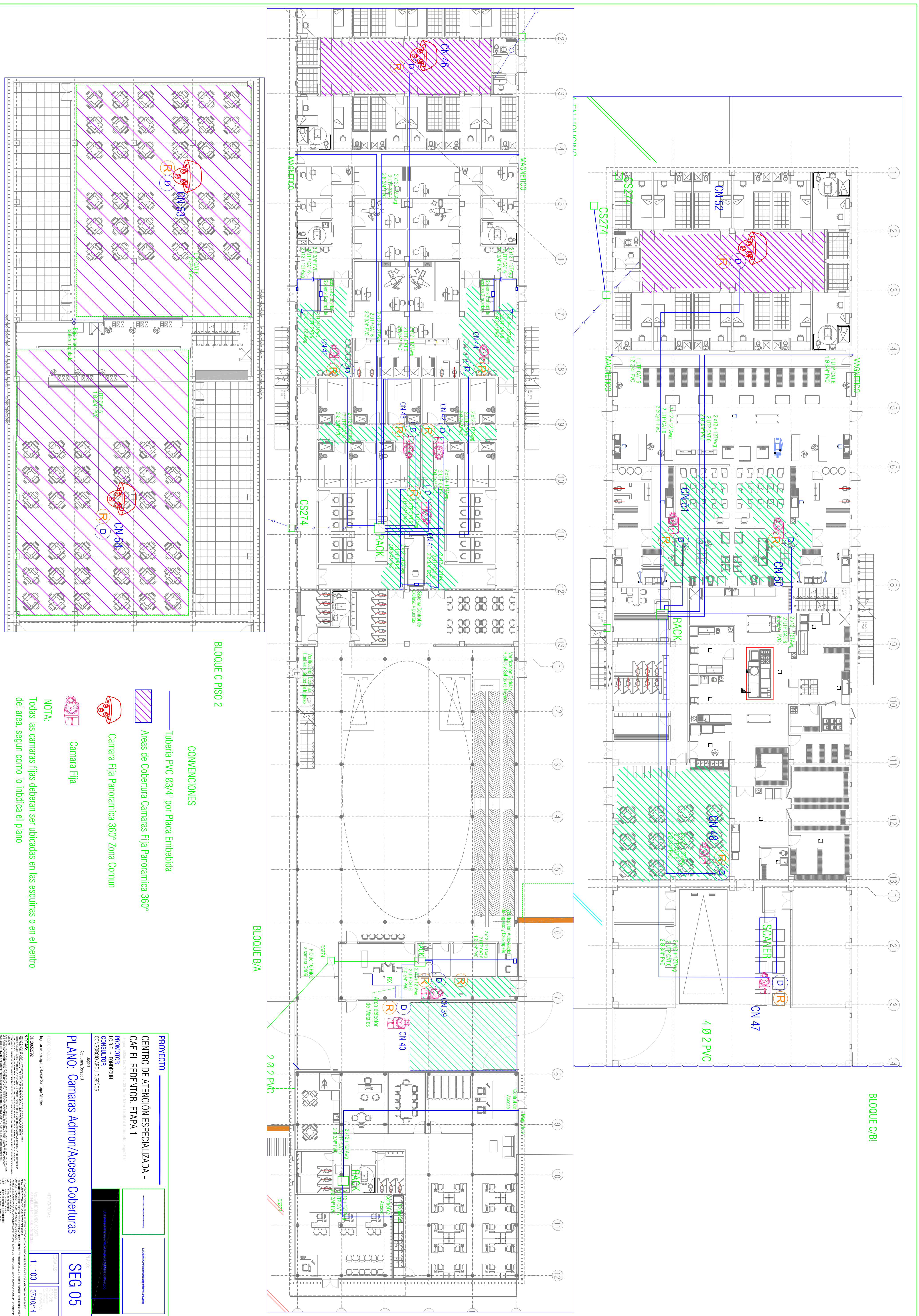

- BLOQUE C PISO 2**
- CONVENCIONES**
- Tubería PVC Ø3/4" por Pica Embebida
 - Areas de Cobertura Camaras Fija Panorámica 360°
 - Camara Fija Panorámica 360° Zona Comun
 - Camara Fija
- NOTA:**
Todas las camaras fijas deberan ser ubicadas en las esquinas o en el centro del area, segun como lo indica el plano

PROYECTO

CENTRO DE ATENCIÓN ESPECIALIZADA - CAE EL REDENTOR, ETAPA 1

PROYECTOR CONSULTOR
CONSISTENTE ARQUITECTOS

PLANOS: Camaras Admon/Acceso Coberturas

SEG 05

1:100 07/10/14