

BLOQUE H3

BLOQUE H2

BLOQUE H1

BLOQUE H3

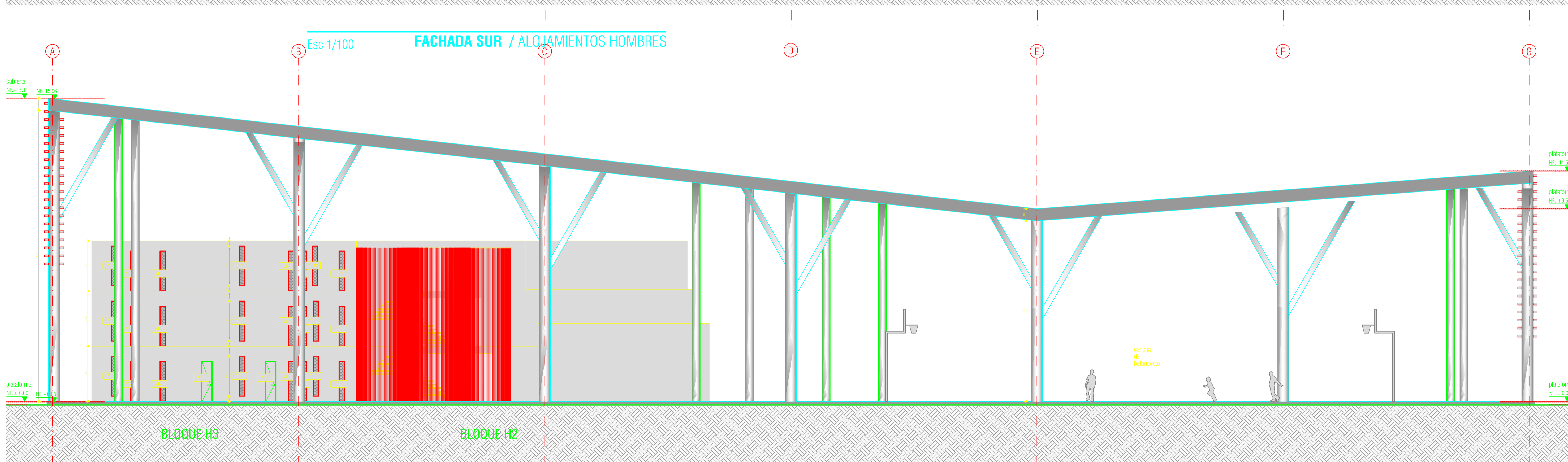

Esc 1/100 FACHADA SUR / ALOJAMIENTOS HOMBRES

Esc 1/100 FACHADA OCCIDENTE / ALOJAMIENTOS HOMBRES

BLOQUE H3

BLOQUE H2

PROYECTO			
CENTRO DE ATENCIÓN ESPECIALIZADA - CAE EL REDENTOR. ETAPA 1			
PROMOTOR			
CONSULTOR			
UNIVERSIDAD ARQUIDISEÑOS			
PLANO: FACHADA SUR Y OCCIDENTE BLOQUE H		A 408	
RESPONSABLES		INGENIERO CIVIL	
Arq. MARIA ESPERANZA RODRIGUEZ BENAVIDES		Ing. JAIR USACHE MAZAS	
Arq. ANDRES RODRIGUEZ CABRA		MATRÍCULA N.º 202005674 (EN)	
MATRÍCULA N.º 202005674 (EN)		ESCALAS:	
1 : 100		06/05/15	

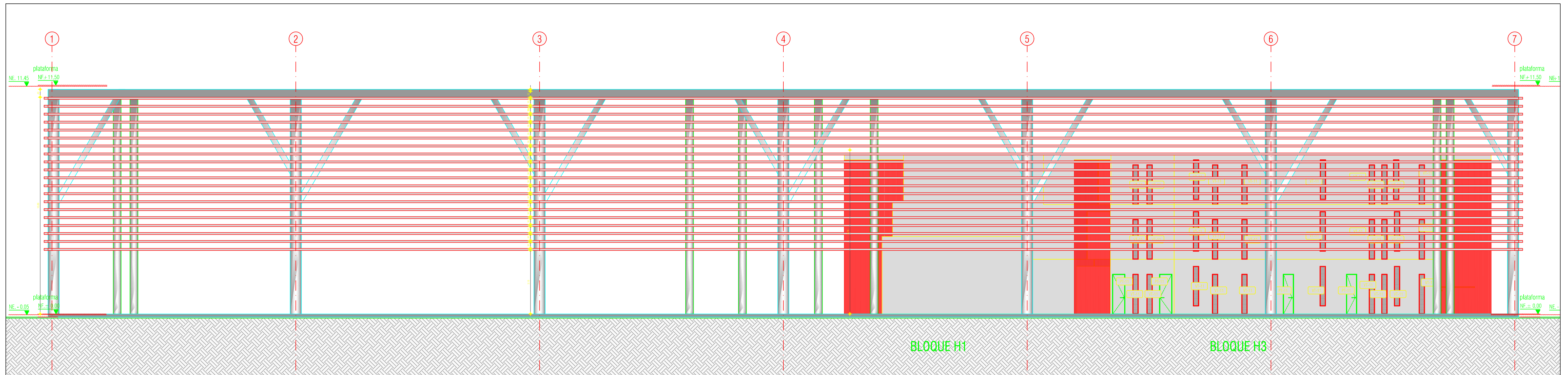

Esc 1/100 FACHADA NORTE / ALOJAMIENTOS HOMBRES

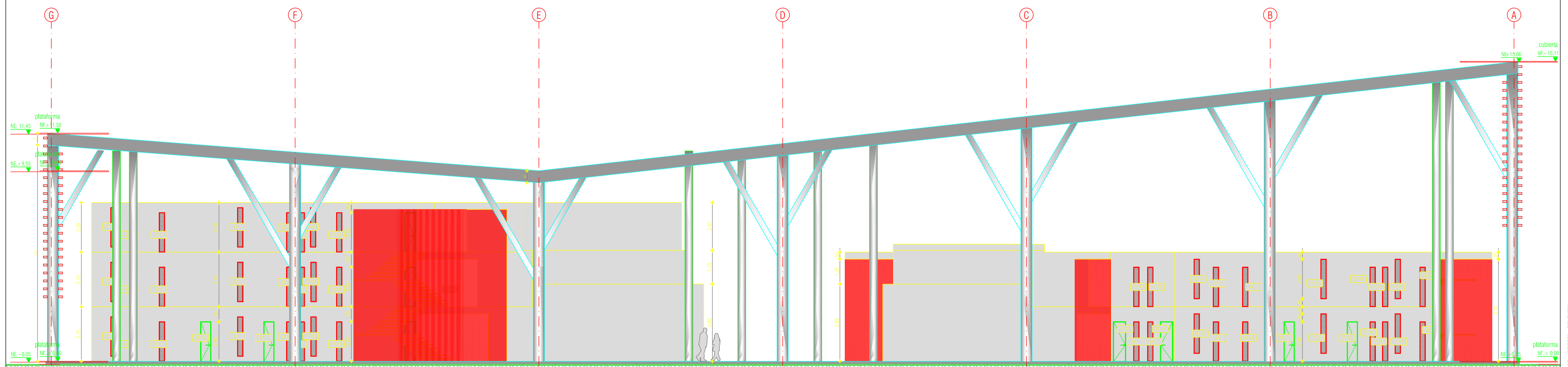

Esc 1/100 FACHADA ORIENTE / ALOJAMIENTO HOMBRES

PROYECTO			
CENTRO DE ATENCIÓN ESPECIALIZADA - CAE EL REDENTOR. ETAPA 1			
PROMOTOR			
CONSULTOR			
PLANO: FACHADA NORTE Y ORIENTE BLOQUE H		A 409	
RESPONSABLES:	INGENIERO CIVIL:	ESCALAS:	FECHA:
ANIL MARIA ESPERANZA RODRIGUEZ BENAVIDES	ING. JAIR URSOCH MAZAS	1 : 100	06/05/14
<small>NOTAS:</small> 1. Este documento es propiedad del Consorcio Arquitectos y no puede ser reproducido, copiado, distribuido o utilizado sin el consentimiento escrito del Consorcio Arquitectos. 2. Este documento es propiedad del Consorcio Arquitectos y no puede ser reproducido, copiado, distribuido o utilizado sin el consentimiento escrito del Consorcio Arquitectos. 3. Este documento es propiedad del Consorcio Arquitectos y no puede ser reproducido, copiado, distribuido o utilizado sin el consentimiento escrito del Consorcio Arquitectos. 4. Este documento es propiedad del Consorcio Arquitectos y no puede ser reproducido, copiado, distribuido o utilizado sin el consentimiento escrito del Consorcio Arquitectos.			

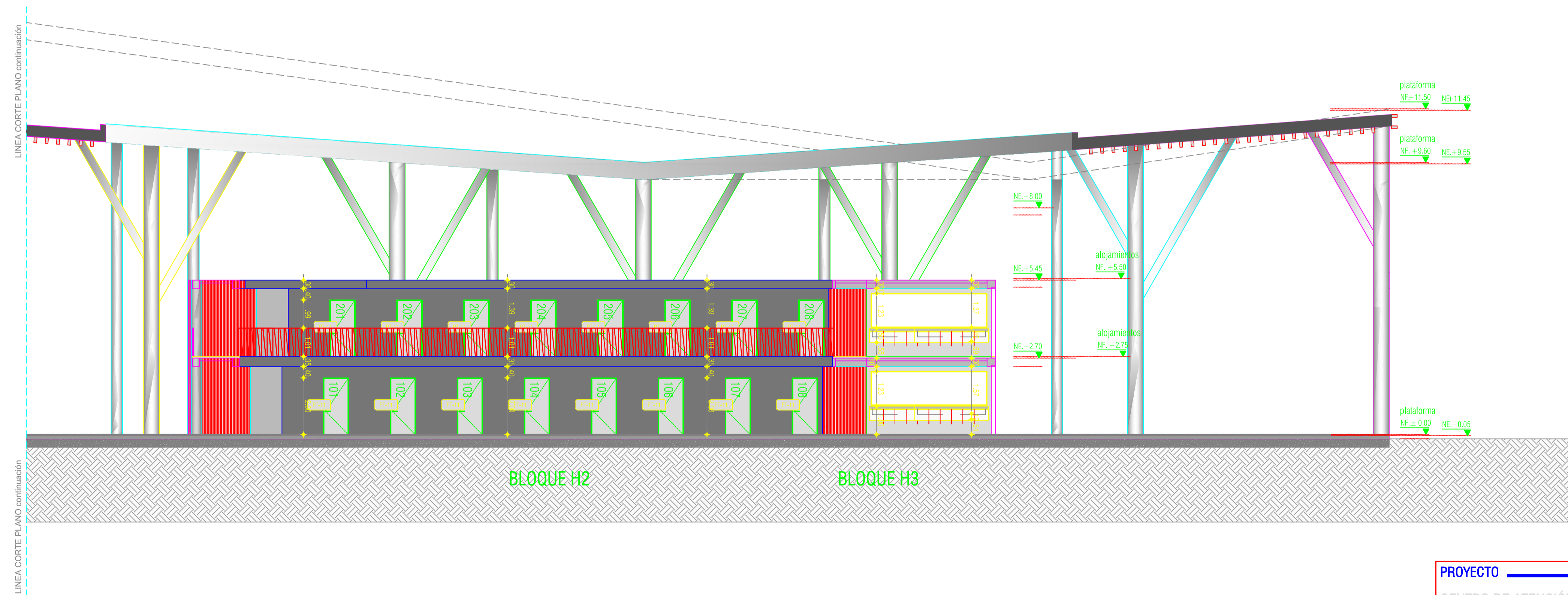
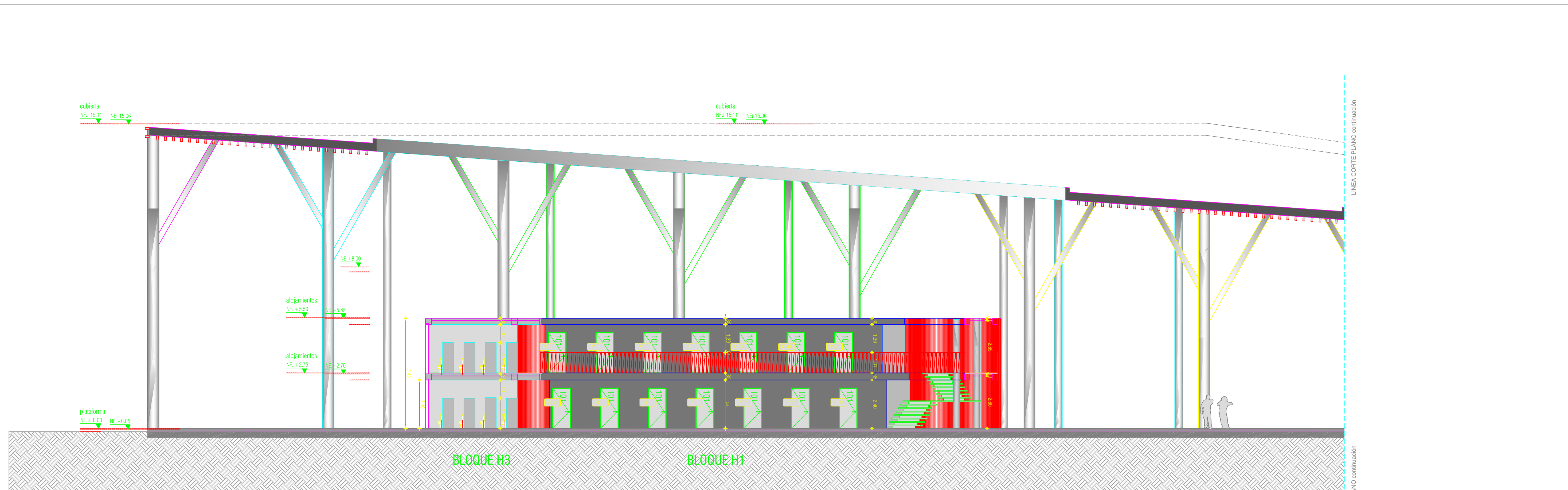

Esc 1/100

CORTE U-U' / ALOJAMIENTO MUJERES

PROYECTO			
CENTRO DE ATENCIÓN ESPECIALIZADA - CAE EL REDENTOR. ETAPA 1			
PROMOTOR			
CONSULTOR			
INGENIERO ARQUITECTOS			
PLANO: CORTES U-U' BLOQUE M		A 316	
RESPONSABLES		INGENIERO CIVIL	
Arq. MARIA ESPERANZA RODRIGUEZ BENAVIDES		Ing. JAIR IJECHE MACIAS	
Arq. ANDRES RODRIGUEZ CASBA		MTRICULA N° 25205574 DNU	
MTRICULA N° 25205574 DNU		MTRICULA N° 25205574 DNU	
ULTIMA MODIFICACION		DOMINIO	
1 : 100		06/05/15	

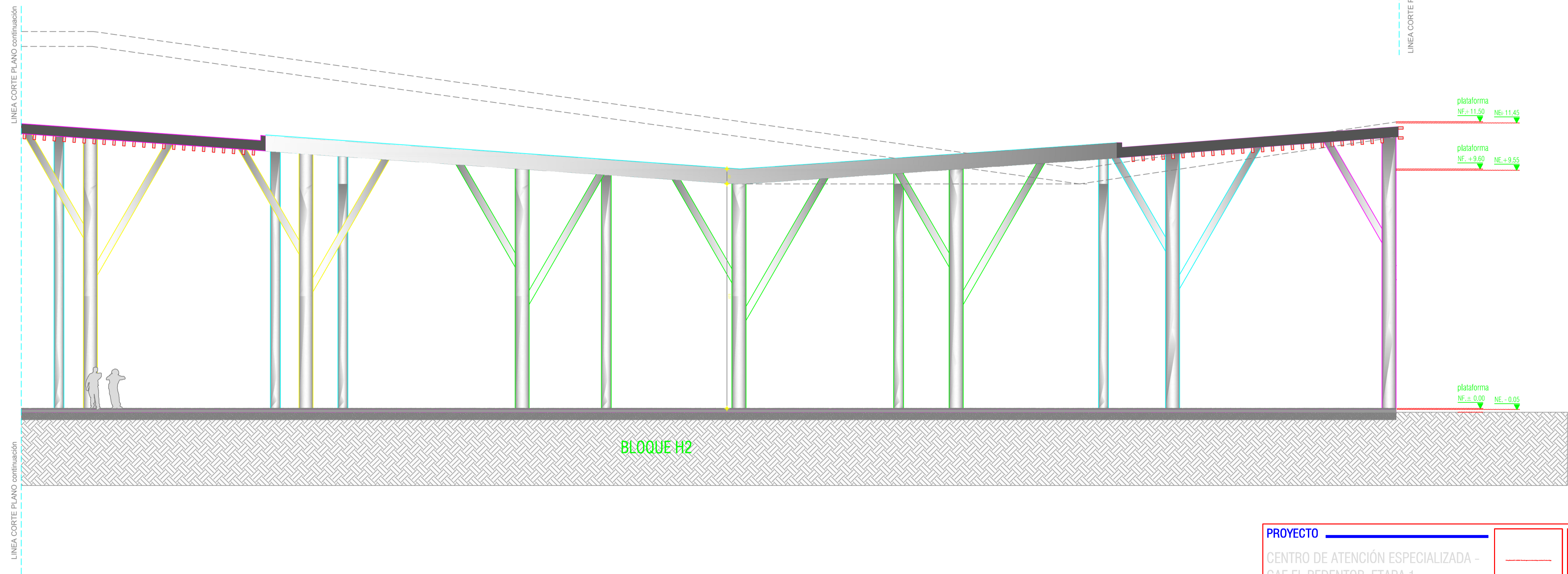
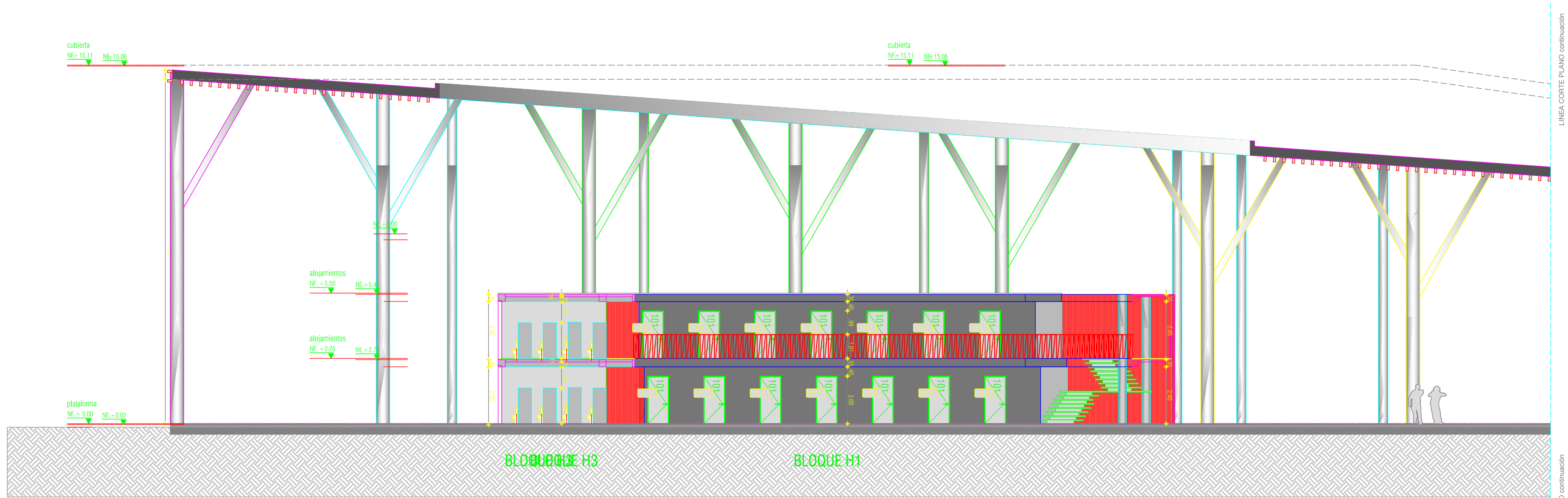

Esc 1/100

CORTE T-T' / ALOJAMIENTO MUJERES

PROYECTO			
CENTRO DE ATENCIÓN ESPECIALIZADA - CAE EL REDENTOR. ETAPA 1			
PROMOTOR			
CONSULTOR			
INGENIEROS ARQUIDISEÑOS			
PLANO: CORTES T-T' BLOQUE M		A 315	
RESPONSABLES		INGENIERO CIVIL	
Arq. MARIA ESPERANZA RODRIGUEZ BENAVIDES		Ing. JAIR IJECHE MACIAS	
Arq. ANDRES RODRIGUEZ CABRA		MTRCUBULA Nº: 252055741 D.M.	
		ESCALAS:	
		1 : 100	
		06/05/15	

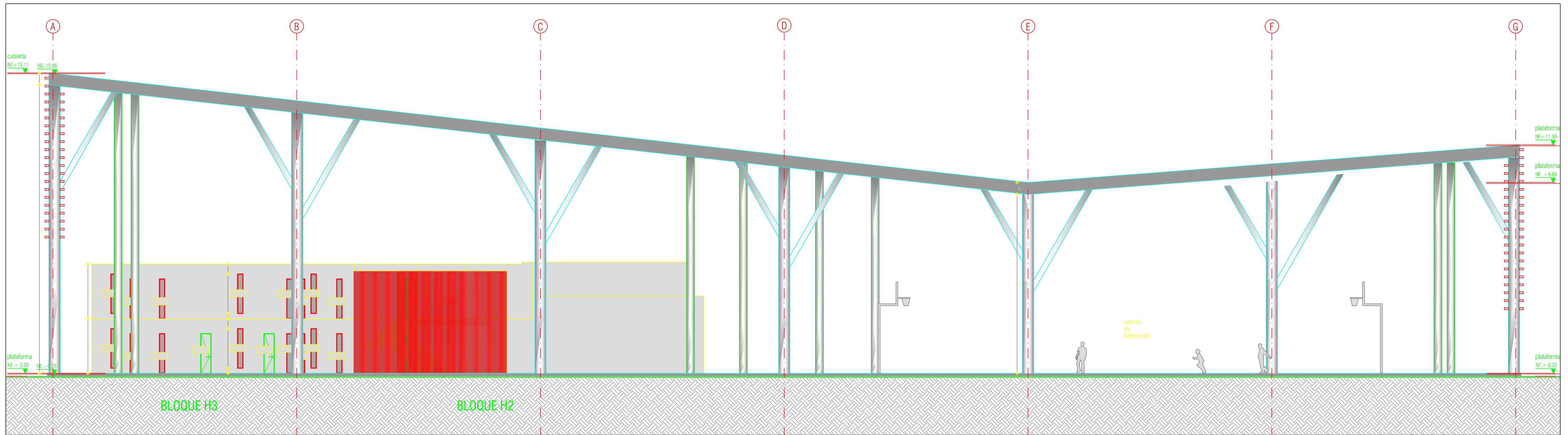

Esc 1/100 FACHADA NORTE / ALOJAMIENTO MUJERES

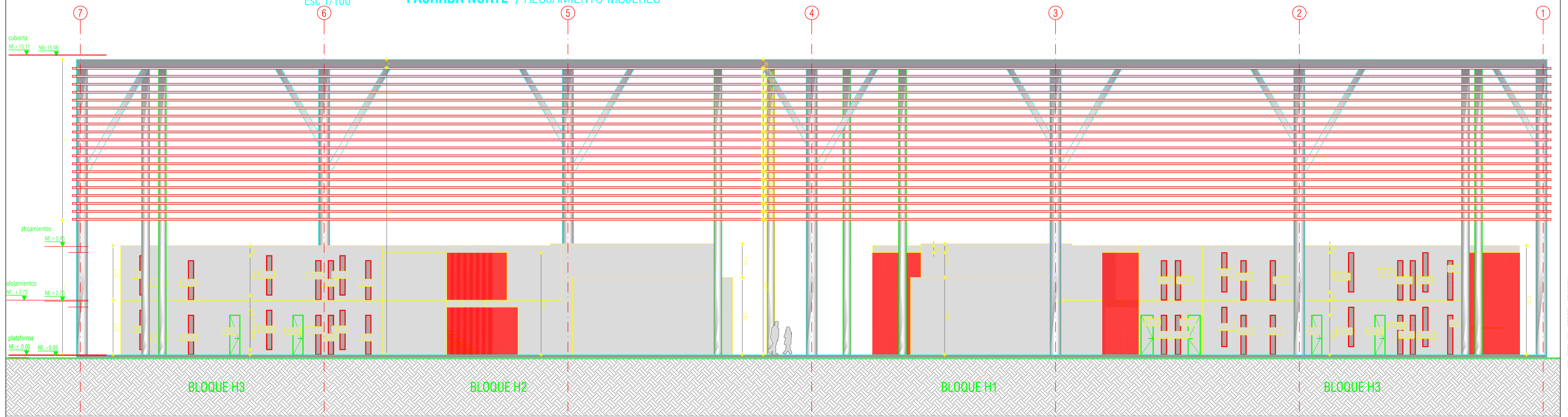

Esc 1/100 FACHADA ORIENTE / ALOJAMIENTO MUJERES

PROYECTO			
CENTRO DE ATENCIÓN ESPECIALIZADA - CAE EL REDENTOR. ETAPA 1			
CALLE 19 - No. 19 - No. 30 No. 57-00var. Localidad de Tunjilla, Bogotá D.C.			
PROMOTOR			
CONSULTOR			
CONSORCIO ARQUITECTOS			
PLANO: FACHADA NORTE Y ORIENTE BLOQUE M		A 410	
RESPONSABLES		INGENIERO CIVIL	
Arq. MARIA ESPERANZA RODRIGUEZ BENAVIDES	Arq. ANDRES RODRIGUEZ CABRA	Ing. JAIR ISEICHE MACIAS	06/05/15
MÚLTIPLO A Y/ O ASOCIACIONES DE PROFESIONALES		MÚLTIPLO A Y/ O ASOCIACIONES DE PROFESIONALES	
NOTAS:		ESCALAS:	
1. Este documento es una copia del archivo de proyecto con sus modificaciones y no garantiza la exactitud de los datos.		1:100	
2. Este documento es una copia del archivo de proyecto con sus modificaciones y no garantiza la exactitud de los datos.		06/05/15	
3. Este documento es una copia del archivo de proyecto con sus modificaciones y no garantiza la exactitud de los datos.			
4. Este documento es una copia del archivo de proyecto con sus modificaciones y no garantiza la exactitud de los datos.			
5. Este documento es una copia del archivo de proyecto con sus modificaciones y no garantiza la exactitud de los datos.			
6. Este documento es una copia del archivo de proyecto con sus modificaciones y no garantiza la exactitud de los datos.			
7. Este documento es una copia del archivo de proyecto con sus modificaciones y no garantiza la exactitud de los datos.			