

Esc 1/100

CORTE I-I' / BLOQUE C

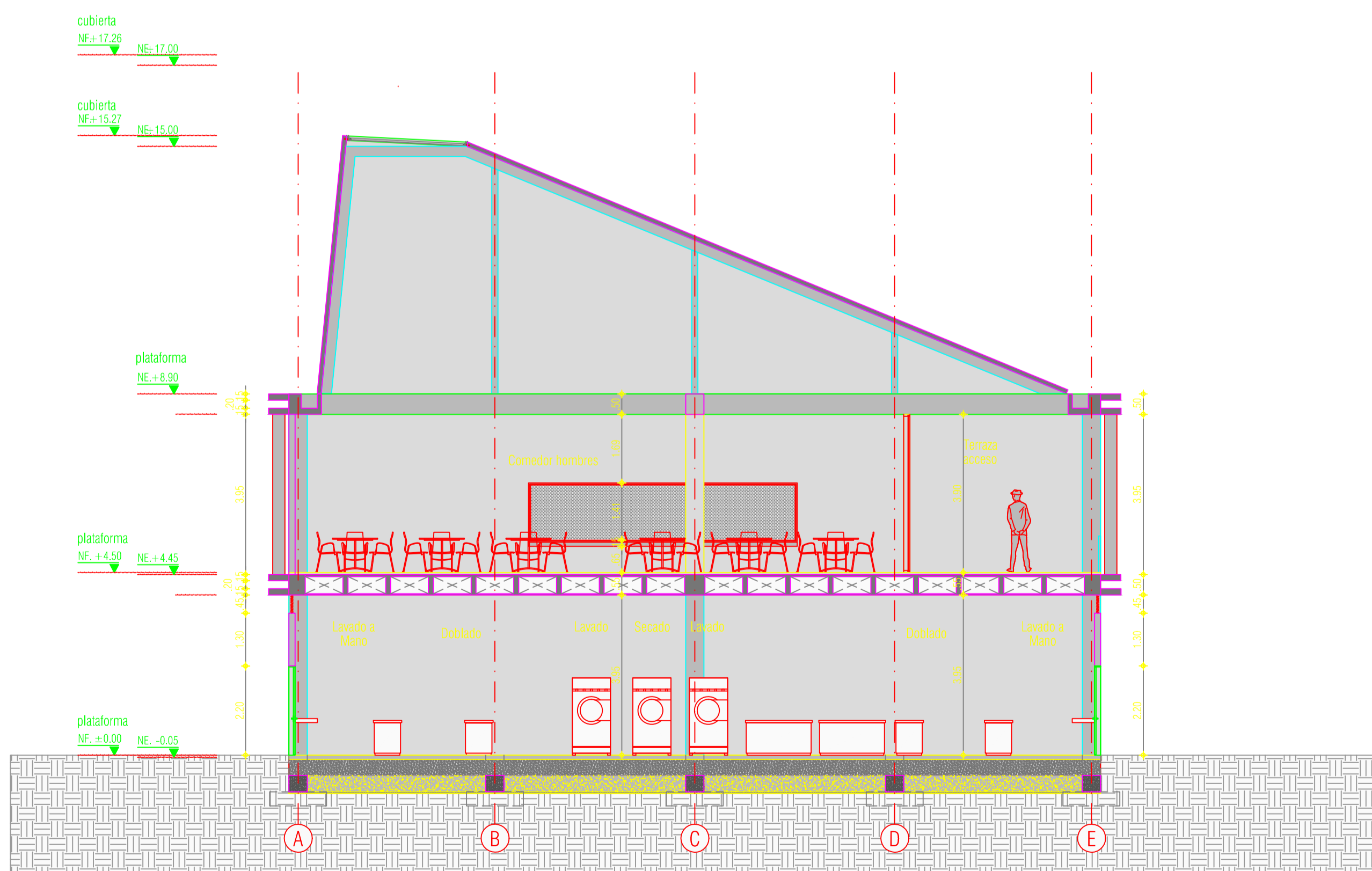

Esc 1/100

CORTE J-J' / BLOQUE C

PROYECTO			
CENTRO DE ATENCIÓN ESPECIALIZADA - CAE EL REDENTOR. ETAPA 1			
CALLE 19 - No. 30 No. 57-58 Sur, Localidad de San Rafael, Bogotá D.C.			
PROMOTOR		MUSCUN	
CONSULTOR		CONSORCIO ARQUIDISEÑOS	
RESPONSABLES		INGENIERO CIVIL	
Arq. MARIA ESPERANZA RODRIGUEZ BENAVIDES MATRICULA N° 202008214		Arq. ANDRES RODRIGUEZ CABRA MATRICULA N° 202008214	
PLANO: BLOQUE C CORTE I-I'		A 308	
BLOQUE C CORTE J-J'		ESCALAS: 1 : 100	
ULTIMA MODIFICACION: 06/05/15		AUTOR: DOMINICA	
<small> NOTAS: 1. Este documento es propiedad del Consorcio Arquidiseños y no puede ser reproducido, copiado, distribuido o publicado sin el consentimiento escrito del Consorcio Arquidiseños. 2. Este documento es propiedad del Consorcio Arquidiseños y no puede ser reproducido, copiado, distribuido o publicado sin el consentimiento escrito del Consorcio Arquidiseños. 3. Este documento es propiedad del Consorcio Arquidiseños y no puede ser reproducido, copiado, distribuido o publicado sin el consentimiento escrito del Consorcio Arquidiseños. 4. Este documento es propiedad del Consorcio Arquidiseños y no puede ser reproducido, copiado, distribuido o publicado sin el consentimiento escrito del Consorcio Arquidiseños. 5. Este documento es propiedad del Consorcio Arquidiseños y no puede ser reproducido, copiado, distribuido o publicado sin el consentimiento escrito del Consorcio Arquidiseños. 6. Este documento es propiedad del Consorcio Arquidiseños y no puede ser reproducido, copiado, distribuido o publicado sin el consentimiento escrito del Consorcio Arquidiseños. 7. Este documento es propiedad del Consorcio Arquidiseños y no puede ser reproducido, copiado, distribuido o publicado sin el consentimiento escrito del Consorcio Arquidiseños. 8. Este documento es propiedad del Consorcio Arquidiseños y no puede ser reproducido, copiado, distribuido o publicado sin el consentimiento escrito del Consorcio Arquidiseños. 9. Este documento es propiedad del Consorcio Arquidiseños y no puede ser reproducido, copiado, distribuido o publicado sin el consentimiento escrito del Consorcio Arquidiseños. 10. Este documento es propiedad del Consorcio Arquidiseños y no puede ser reproducido, copiado, distribuido o publicado sin el consentimiento escrito del Consorcio Arquidiseños. </small>			

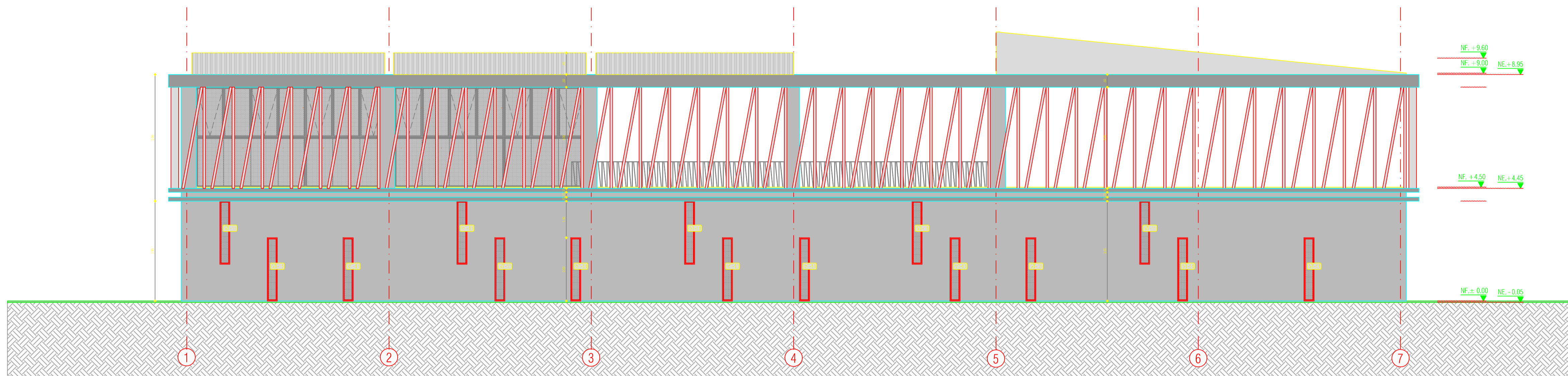

Esc 1/100 FACHADA NORTE / TALLERES BLOQUE D

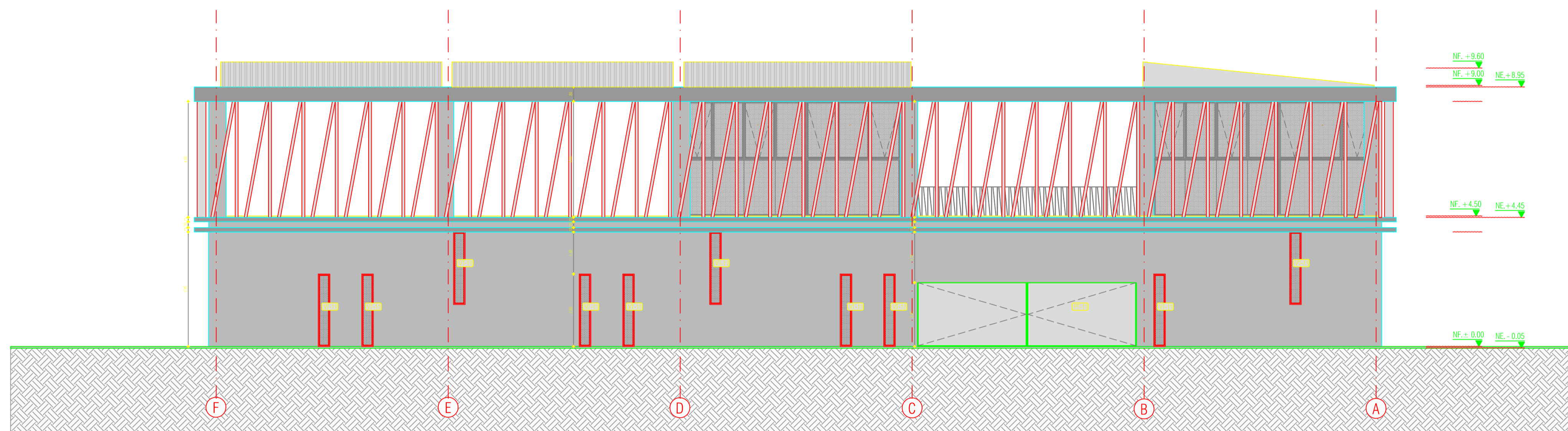

Esc 1/100 FACHADA ORIENTE / TALLERES BLOQUE D

PROYECTO			
CENTRO DE ATENCIÓN ESPECIALIZADA - CAE EL REDENTOR. ETAPA 1			
PROMOTOR			
CONSULTOR			
CONSORCIO ARQUITECTOS			
PLANO: FACHADA NORTE Y ORIENTE BLOQUE D		A 406	
RESPONSABLES		INGENIERO CIVIL:	
ANIL MARIA ESPERANZA RODRIGUEZ BENAVIDES		ING. ANDRES RODRIGUEZ CABRA	
MATERIA Y N°: 2020296174 CDM		MATERIA Y N°: 2020296174 CDM	
Escala: 1 : 100		Fecha: 06/05/15	

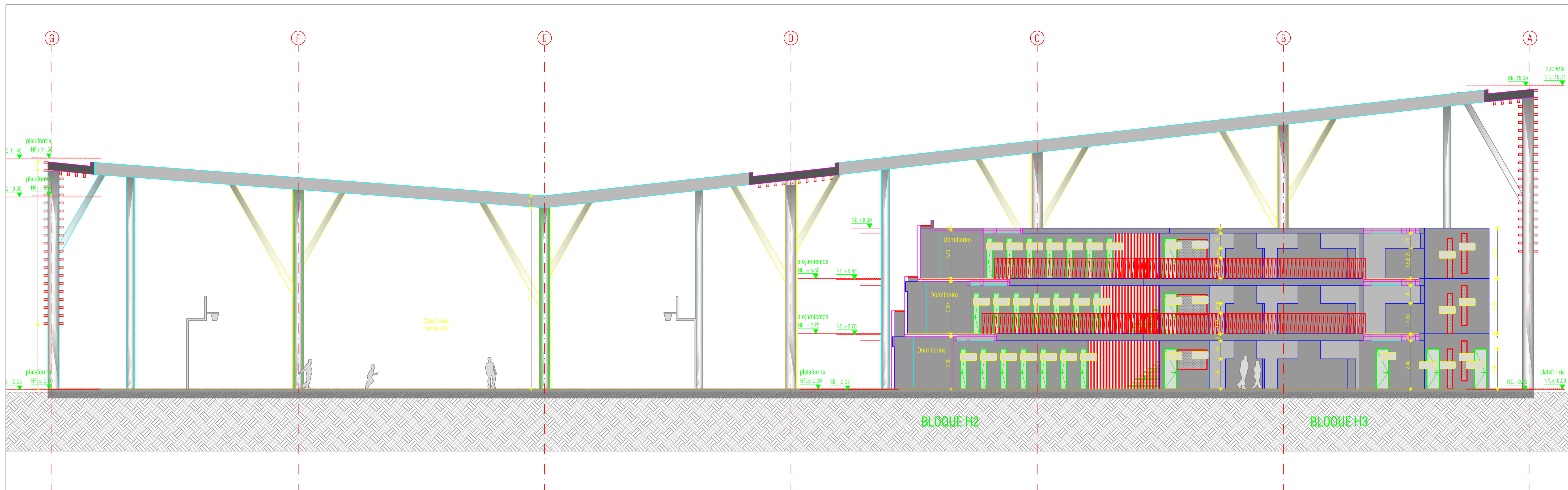

Esc 1/100 CORTE LONGITUDINAL O-O' / ALOJAMIENTOS `HOMBRES

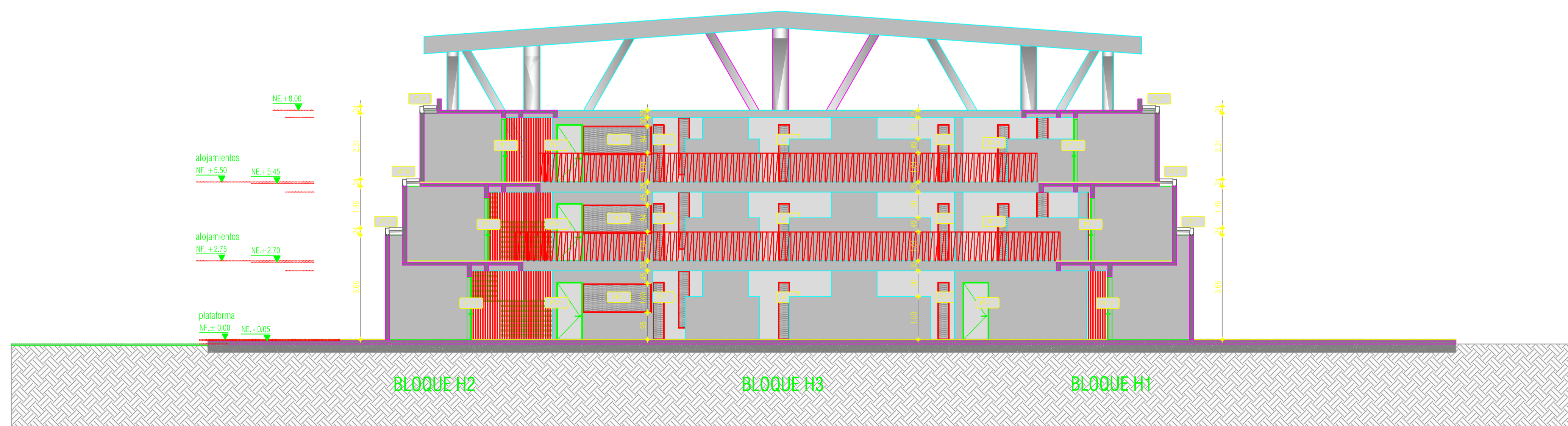

Esc 1/100 CORTE R-R' / ALOJAMIENTOS MODULO TIPO

PROYECTO			
CENTRO DE ATENCIÓN ESPECIALIZADA - CAE EL REDENTOR. ETAPA 1			
PROMOTOR			
CONSULTOR			
CONSORCIO ARQUIDISEÑOS			
PLANO: CORTE O-O' Y R-R' BLOQUE H		A 311	
RESPONSABLES:	INGENIERO CIVIL:	ESCALAS:	ULTIMA MODIFICACION:
ANA MARIA ESPERANZA RODRIGUEZ BENAVIDES	ANDRES RODRIGUEZ CABRA	1 : 100	06/05/15
<small>NOTAS:</small> 1. Este documento es propiedad del Consorcio Arquidiseños y no puede ser reproducido, copiado, distribuido o publicado sin el consentimiento escrito del Consorcio Arquidiseños. 2. Este documento es propiedad del Consorcio Arquidiseños y no puede ser reproducido, copiado, distribuido o publicado sin el consentimiento escrito del Consorcio Arquidiseños. 3. Este documento es propiedad del Consorcio Arquidiseños y no puede ser reproducido, copiado, distribuido o publicado sin el consentimiento escrito del Consorcio Arquidiseños. 4. Este documento es propiedad del Consorcio Arquidiseños y no puede ser reproducido, copiado, distribuido o publicado sin el consentimiento escrito del Consorcio Arquidiseños. 5. Este documento es propiedad del Consorcio Arquidiseños y no puede ser reproducido, copiado, distribuido o publicado sin el consentimiento escrito del Consorcio Arquidiseños. 6. Este documento es propiedad del Consorcio Arquidiseños y no puede ser reproducido, copiado, distribuido o publicado sin el consentimiento escrito del Consorcio Arquidiseños. 7. Este documento es propiedad del Consorcio Arquidiseños y no puede ser reproducido, copiado, distribuido o publicado sin el consentimiento escrito del Consorcio Arquidiseños. 8. Este documento es propiedad del Consorcio Arquidiseños y no puede ser reproducido, copiado, distribuido o publicado sin el consentimiento escrito del Consorcio Arquidiseños. 9. Este documento es propiedad del Consorcio Arquidiseños y no puede ser reproducido, copiado, distribuido o publicado sin el consentimiento escrito del Consorcio Arquidiseños. 10. Este documento es propiedad del Consorcio Arquidiseños y no puede ser reproducido, copiado, distribuido o publicado sin el consentimiento escrito del Consorcio Arquidiseños.			