

PLANTA SEGUNDO PISO ESC. 1:500

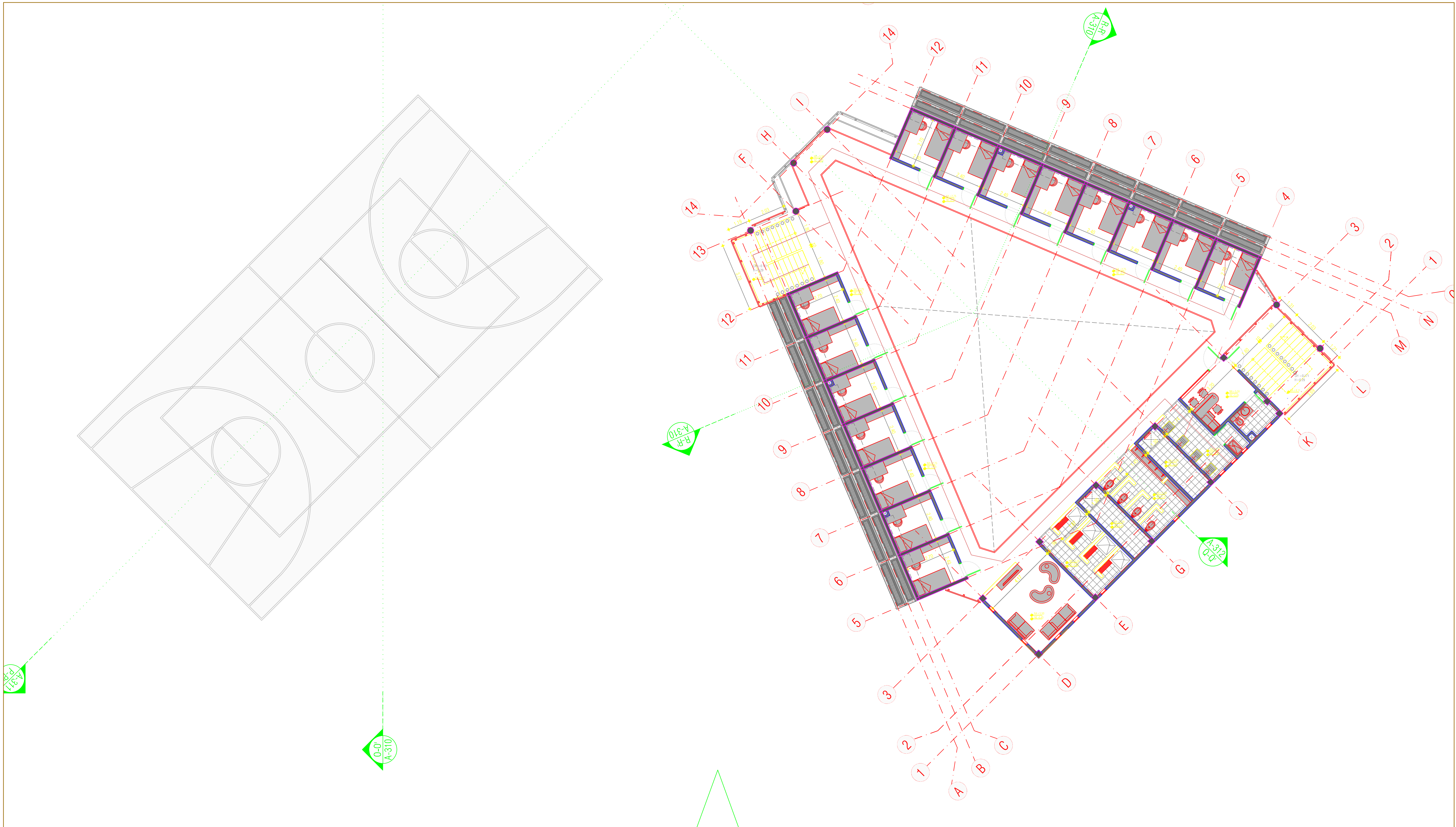

PROYECTO			
CENTRO DE ATENCIÓN ESPECIALIZADA - CAE EL REDENTOR. ETAPA 1			
PROMOTOR: MINISTERIO DE SALUD			
CONSULTOR: CONSORCIO ARQUITDISEÑOS			
PLANO: SEGUNDO PISO GENERAL		A 201	
RESPONSABLES:	INGENIERO CIVIL:	ESCALAS:	FECHA:
Ing. MARIA ESPERANZA RODRIGUEZ BENAVIDES INGENIERA DE SISTEMAS DE INFORMACION	Ing. ANDRES RODRIGUEZ CABRA MAESTRO A.Y. ARCHITECTONICO	1 : 500 06/05/15	ULTIMA MODIFICACION: 06/05/15
<small> NOTAS: 1. Este documento es propiedad intelectual del Consorcio Arquitectos y no puede ser reproducido, copiado, distribuido o publicado sin el consentimiento escrito del Consorcio Arquitectos. 2. Este documento es válido únicamente para el proyecto y las condiciones de uso especificadas en el contrato de consultoría. 3. El Consorcio Arquitectos no se responsabiliza por los errores u omisiones que puedan ocurrir en la ejecución de este plano. 4. Este documento es válido únicamente para el proyecto y las condiciones de uso especificadas en el contrato de consultoría. 5. El Consorcio Arquitectos no se responsabiliza por los errores u omisiones que puedan ocurrir en la ejecución de este plano. </small>			

PLANTA TERCER PISO BLOQUE H1 ESC. 1:100

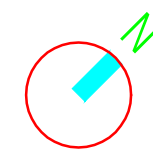

PROYECTO			
CENTRO DE ATENCIÓN ESPECIALIZADA - CAE EL REDENTOR. ETAPA 1			
CALLE 19 - 26 - 19 - 26 No. 57-50 Sur, Localidad de Torijillo, Bogotá D.C.			
PROMOTOR			
CONSTRUCUN			
CONSULTOR			
CONSORCIO ARQUITOSEROS			
PLANO: TERCER PISO BLOQUE H2		A 225	
RESPONSABLES		INGENIERO CIVIL	
Ing. MARIA ESPERANZA RODRIGUEZ BENAVIDES	Ing. ANDRES RODRIGUEZ CABRA	Ing. JUAN IZIDOR MACIAS	
INGENIERO EN ARQUITECTURA	INGENIERO EN ARQUITECTURA	INGENIERO EN ARQUITECTURA	
NOTAS:		ESCALAS:	
1. Este plano forma parte del proyecto de construcción del Centro de Atención Especializada - CAE El Redentor, Etapa 1, ubicado en la Calle 19 - 26 - 19 - 26 No. 57-50 Sur, Localidad de Torijillo, Bogotá D.C. y se encuentra sujeto a las condiciones de uso y destino que se establezcan en el Plan de Ordenamiento Territorial de la ciudad de Bogotá D.C. y en el Plan de Ordenamiento Zonal de la Localidad de Torijillo.		1 : 100	
2. Este plano fue elaborado en cumplimiento de las obligaciones establecidas en el artículo 170 del Código de Comercio y en el artículo 14 del Código de Procedimiento Civil.		06/05/15	
3. Este plano fue elaborado en cumplimiento de las obligaciones establecidas en el artículo 170 del Código de Comercio y en el artículo 14 del Código de Procedimiento Civil.			

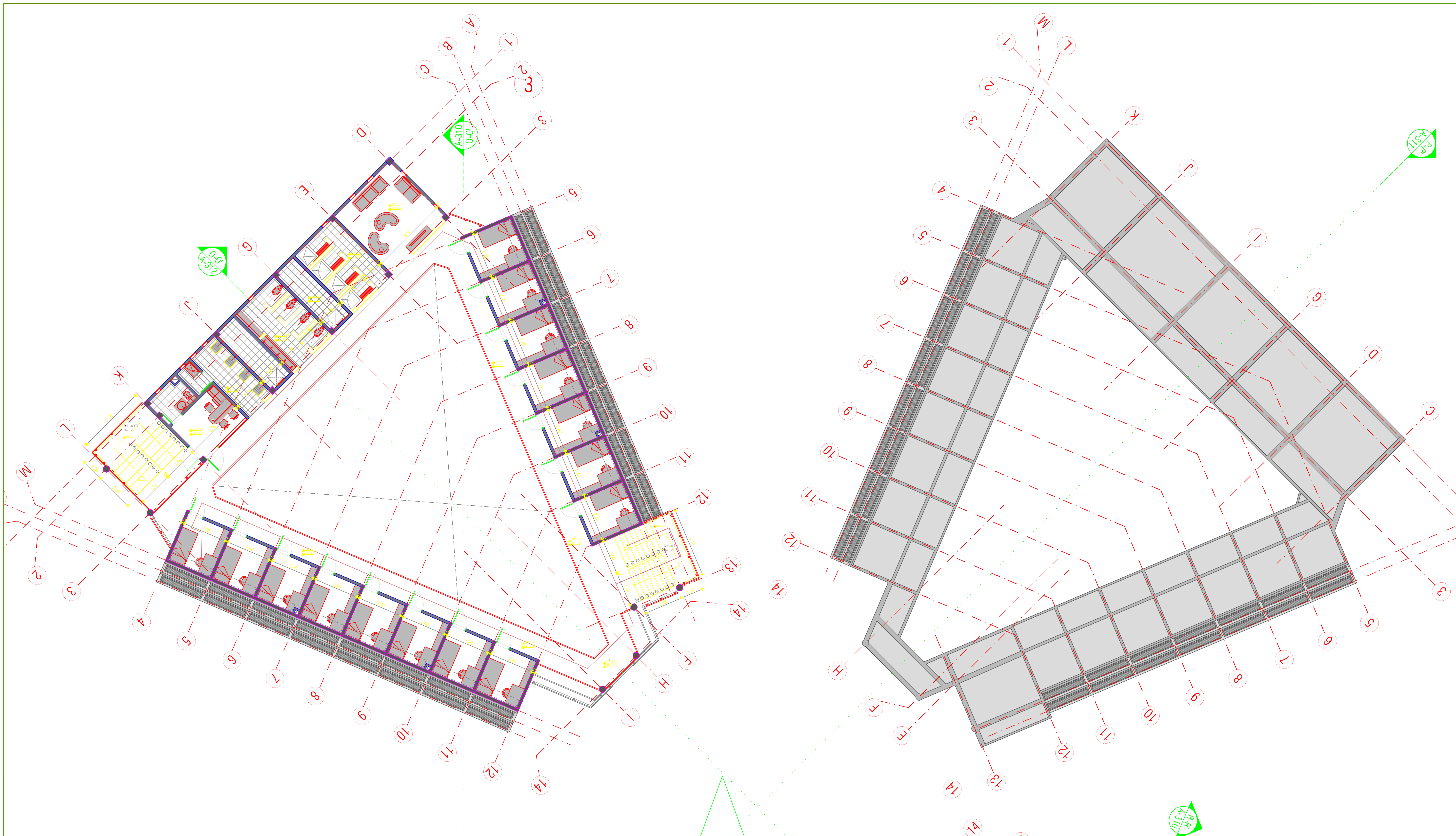

PLANTA TERCER PISO BLOQUE H1 ESC. 1:100

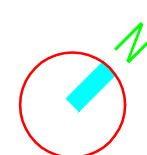

PROYECTO			
CENTRO DE ATENCIÓN ESPECIALIZADA - CAE EL REDENTOR. ETAPA 1			
PROMOTOR			
CONSULTOR			
INGENIERO CIVIL			
PLANO: TERCER PISO BLOQUE H1		A 224	
RESPONSABLES:	INGENIERO CIVIL:	ESCALAS:	FECHA:
MARIA ESPERANZA RODRIGUEZ BENAVIDES	JUAN LOPEZ MACIAS	1 : 100	06/05/15
<p>NOTAS:</p> <p>1. Este plano fue elaborado en el marco de un contrato de honorarios celebrado con el cliente, el cual garantiza la calidad de los trabajos realizados, pero no garantiza la exactitud de los datos suministrados por el cliente. Cualquier modificación o error en los datos suministrados por el cliente será responsabilidad del mismo.</p> <p>2. Este plano fue elaborado en el marco de un contrato de honorarios celebrado con el cliente, el cual garantiza la calidad de los trabajos realizados, pero no garantiza la exactitud de los datos suministrados por el cliente. Cualquier modificación o error en los datos suministrados por el cliente será responsabilidad del mismo.</p>			

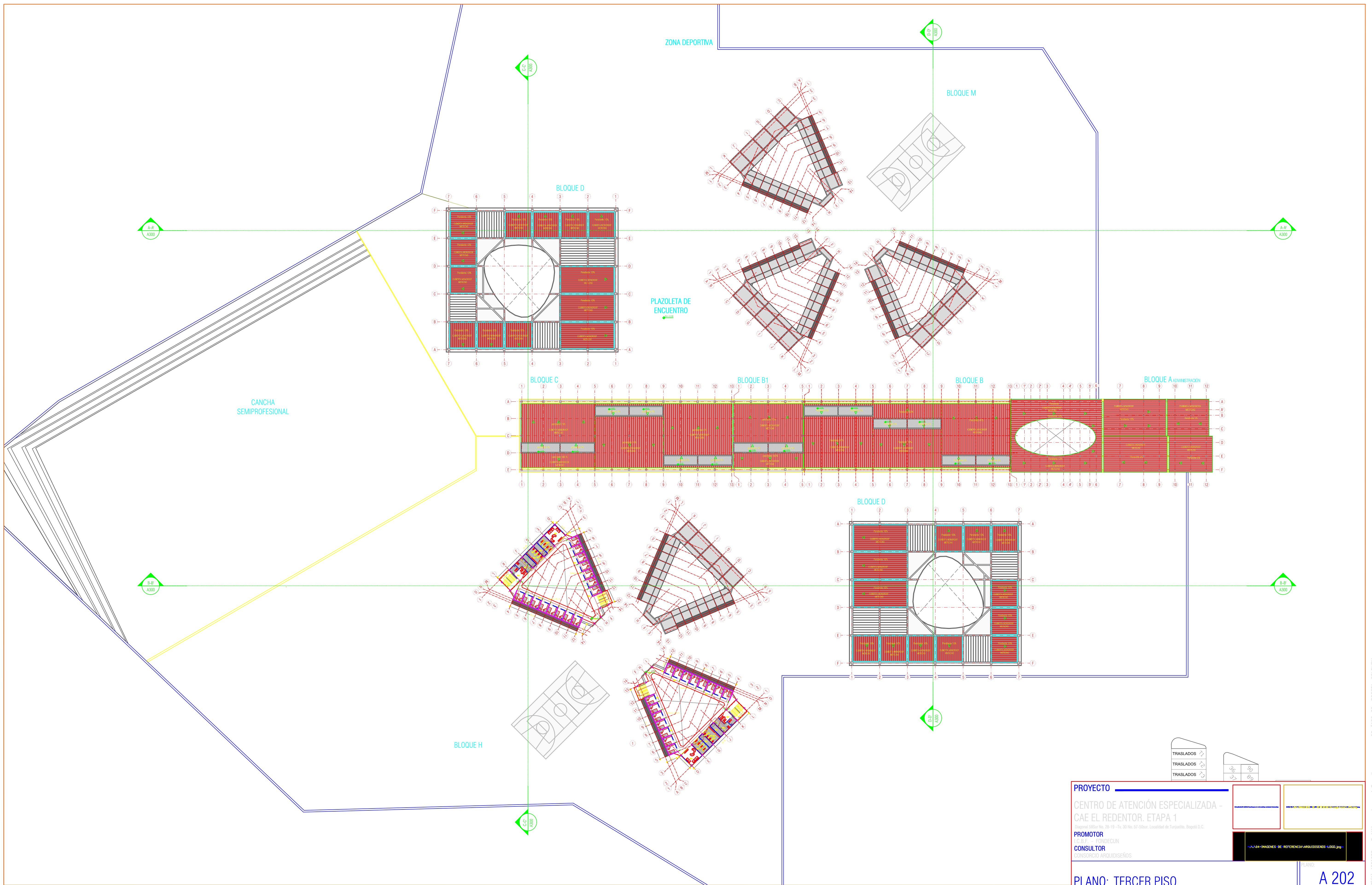

PLANTA TERCER PISO ESC. 1:500

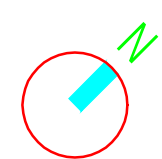

PROYECTO		CENTRO DE ATENCIÓN ESPECIALIZADA - CAE EL REDENTOR. ETAPA 1	
PROMOTOR		MUNICIPIO	
CONSULTOR		CONSORCIO ARQUITDISEÑOS	
PLANO: TERCER PISO		A 202	
RESPONSABLES		INGENIERO CIVIL	
Ing. MARIA ESPERANZA RODRIGUEZ BENAVIDES MATRÍCULA N.º 3270000010001	Ing. ANDRÉS RODRIGUEZ CARRA MATRÍCULA N.º 3270000010001	Ing. JUAN JOSE MORALES MATRÍCULA N.º 3270000010001	Ing. JUAN JOSE MORALES MATRÍCULA N.º 3270000010001
NOTAS:		ESCALAS:	
1. Este plano es parte de un proyecto de construcción de un Centro de Atención Especializada - CAE El Redentor, Etapa 1, en la localidad de Turbaco, Bogotá D.C., y se refiere al tercer piso.		1:500	
2. Este plano fue elaborado en el mes de mayo del año 2015, y se refiere a la etapa de construcción de este nivel.		06/05/15	
3. Este plano fue elaborado en el mes de mayo del año 2015, y se refiere a la etapa de construcción de este nivel.			
4. Este plano fue elaborado en el mes de mayo del año 2015, y se refiere a la etapa de construcción de este nivel.			
5. Este plano fue elaborado en el mes de mayo del año 2015, y se refiere a la etapa de construcción de este nivel.			

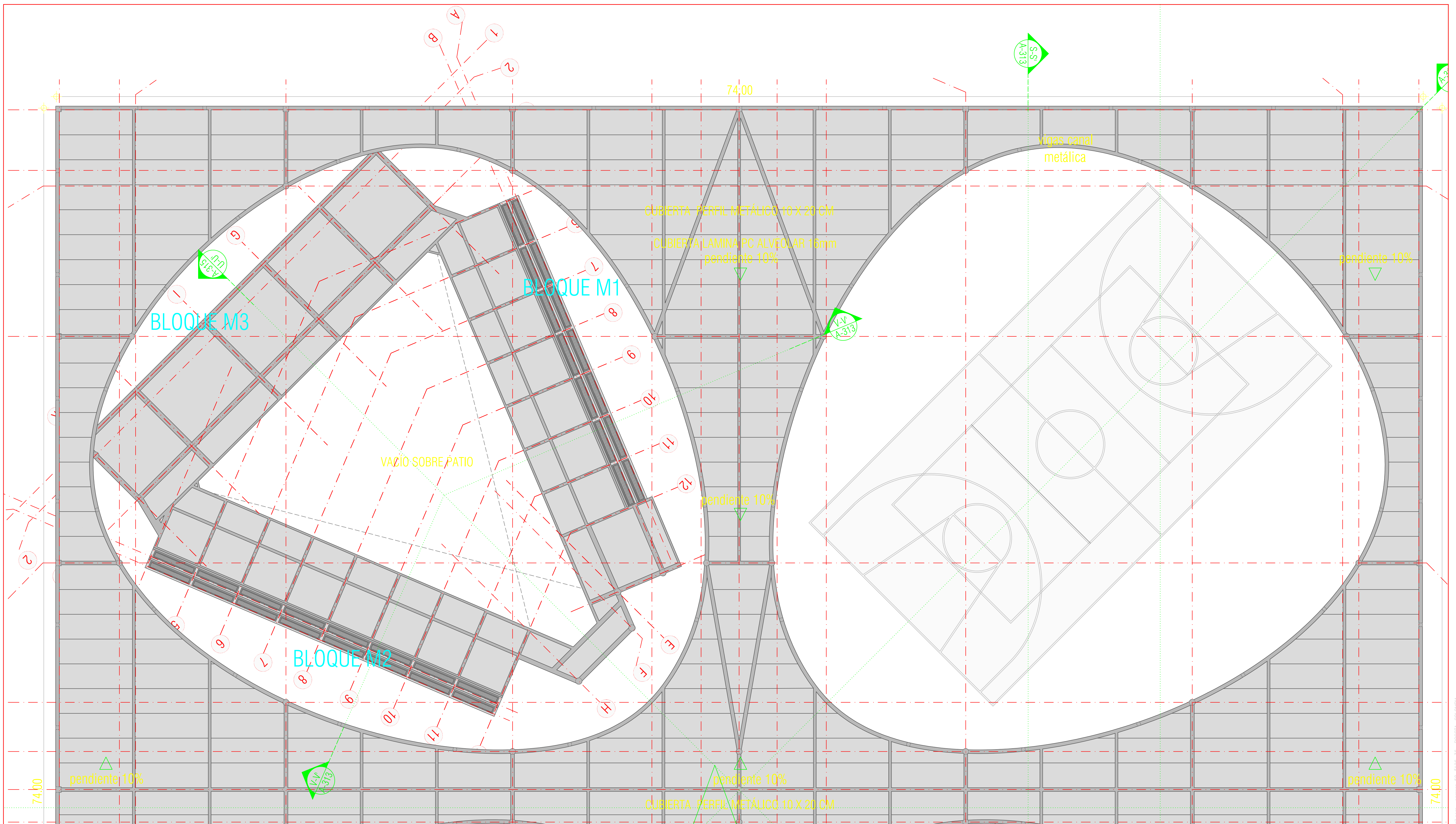

PLANTA PRIMER PISO BLOQUE M2 ESC. 1:100

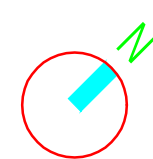

PROYECTO			
CENTRO DE ATENCIÓN ESPECIALIZADA - CAE EL REDENTOR. ETAPA 1			
PROMOTOR			
CONSULTOR			
CONSEJO ARQUITECTOS			
PLANO: CUBIERTA BLOQUE M1		A 233	
RESPONSABLES	INGENIERO CIVIL	Escala: 1:100	
Ing. MARIA ESPERANZA RODRIGUEZ BENAVIDES	Ing. ANDRES RODRIGUEZ CABRA	06/05/15	
Ing. ANDRES RODRIGUEZ CABRA	Ing. JUAN OSORIO MACIAS		
MATRICULA N° 202000014	MATRICULA N° 202000014		
NOTAS:			
<p>1. Este plano es parte de un proyecto de obra y no debe ser utilizado para otros fines sin la autorización expresa del arquitecto responsable.</p> <p>2. Toda modificación o adición a este plano debe ser autorizada por escrito por el arquitecto responsable.</p> <p>3. El presente plano fue elaborado en base a los planos de proyecto de obra y no debe ser utilizado para otros fines sin la autorización expresa del arquitecto responsable.</p> <p>4. El presente plano fue elaborado en base a los planos de proyecto de obra y no debe ser utilizado para otros fines sin la autorización expresa del arquitecto responsable.</p> <p>5. El presente plano fue elaborado en base a los planos de proyecto de obra y no debe ser utilizado para otros fines sin la autorización expresa del arquitecto responsable.</p>			

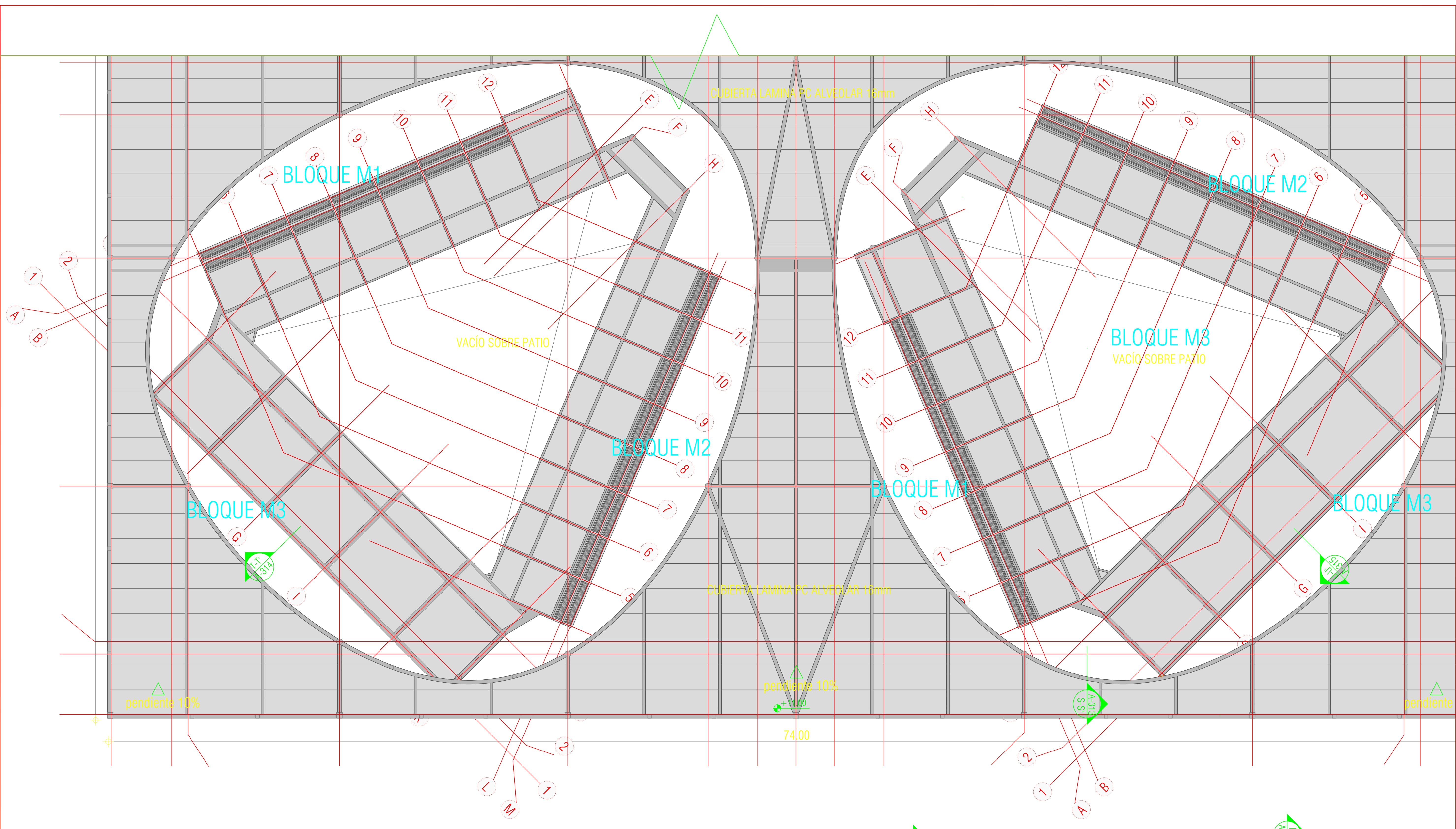

PLANTA PRIMER PISO BLOQUE M1 ESC. 1:100

PROYECTO			
CENTRO DE ATENCIÓN ESPECIALIZADA - CAE EL REDENTOR. ETAPA 1			
PROMOTOR			
CONSULTOR			
CONSTRUCION			
CONSULTOR			
PLANO: CUBIERTA BLOQUE M2		A 232	
RESPONSABLES	INGENIERO CIVIL	ESCALAS:	FECHA:
PAULA MARIA ESPERANZA RODRIGUEZ BENAVIDES	ANDRÉS ANDRÉS RODRIGUEZ CABRA	1 : 100	06/05/15
MATERIALES Y EQUIPAMIENTO		MATERIALES Y EQUIPAMIENTO	
MATERIALES Y EQUIPAMIENTO		MATERIALES Y EQUIPAMIENTO	
MATERIALES Y EQUIPAMIENTO		MATERIALES Y EQUIPAMIENTO	

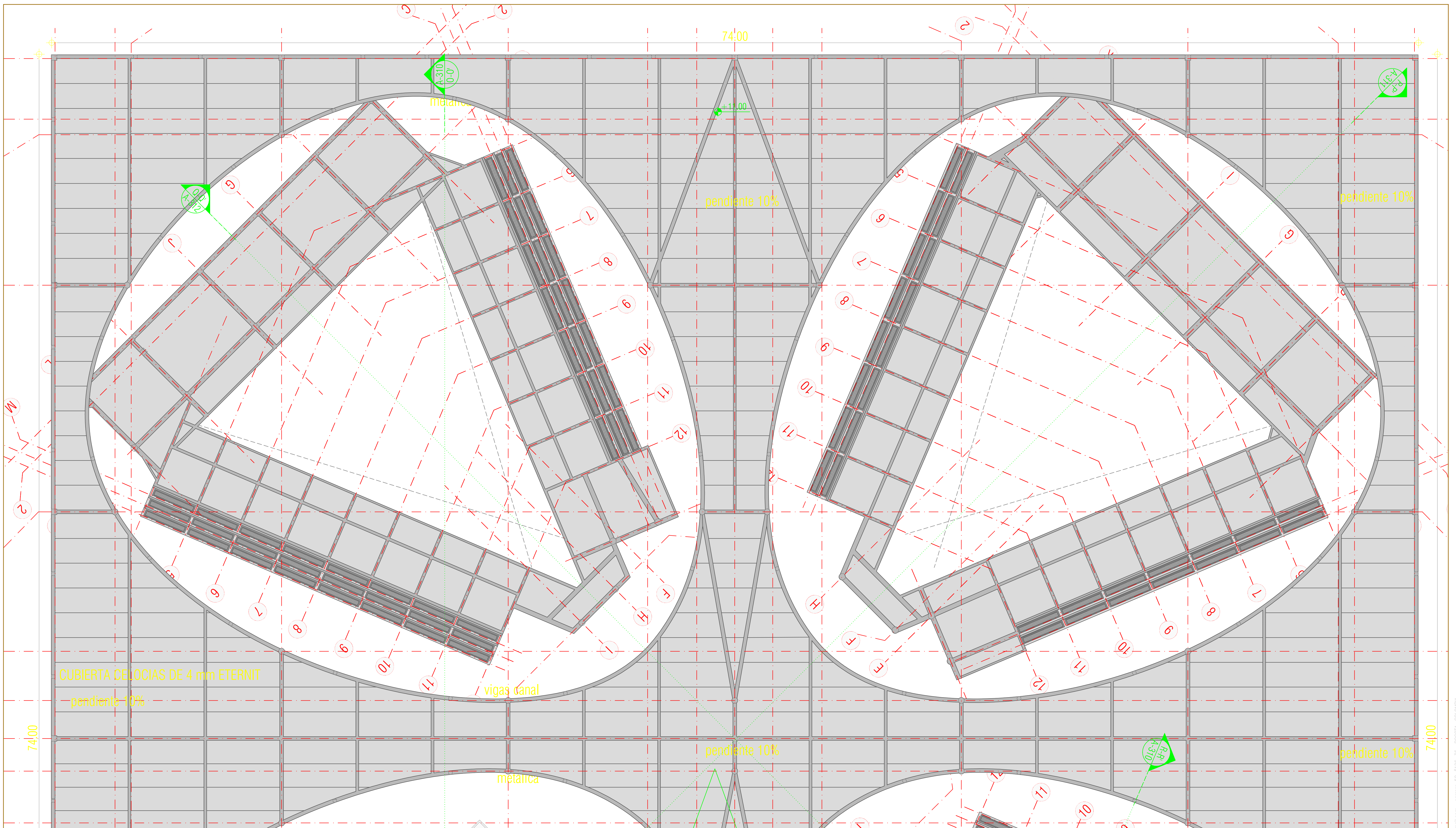

PLANTA PRIMER PISO BLOQUE H1 ESC. 1:100 

PROYECTO			
CENTRO DE ATENCIÓN ESPECIALIZADA - CAE EL REDENTOR. ETAPA 1			
PROMOTOR			
CONSULTOR			
PLANO: CUBIERTA BLOQUE H2		A 231	
RESPONSABLES	INGENIERO CIVIL	ESCALAS:	FECHA:
DR. MARIA ESPERANZA RODRIGUEZ BENAVIDES	ANDRES RODRIGUEZ CABRA	1 : 100	06/05/15
<small>NOTAS:</small> 1. Este plano forma parte de un proyecto de obra de construcción de una edificación. 2. Toda obra de construcción debe cumplir con las normas de construcción vigentes en el momento de su ejecución. 3. El presente plano es una copia impresa de un archivo digital. Toda reproducción o modificación de este plano debe ser autorizada por el autor. 4. El autor no se responsabiliza por los daños o perjuicios que se deriven de la utilización de este plano.			

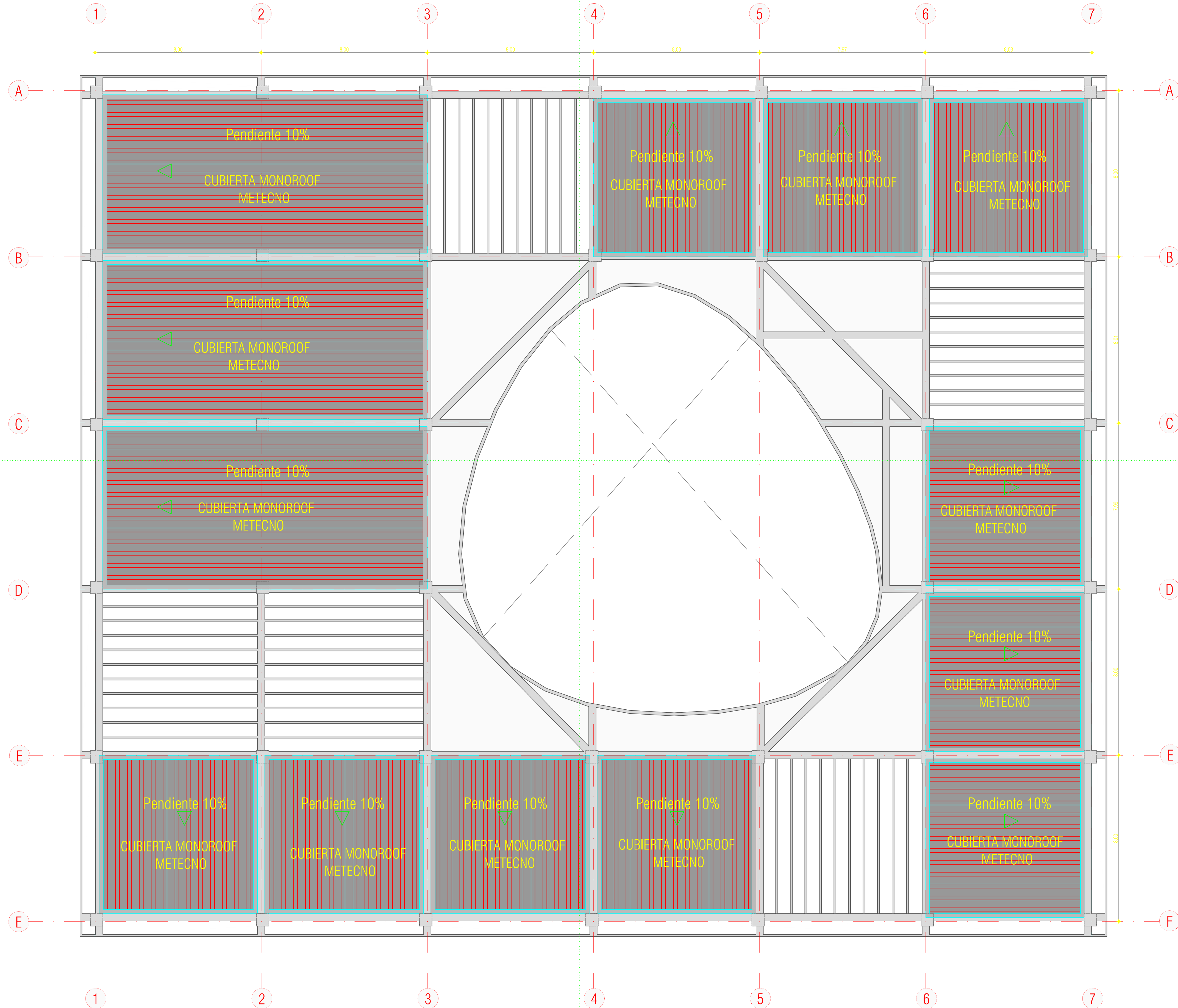

PLANTA SEGUNDO PISO BLOQUE D ESC. 1:100

PROYECTO			
CENTRO DE ATENCIÓN ESPECIALIZADA - CAE EL REDENTOR. ETAPA 1			
PROMOTOR: DIRECCION			
CONSULTOR: CONSORCIO ARGUIDISEÑOS			
PLANO: CUBIERTA BLOQUE D		A 229	
RESPONSABLES:	INGENIERO CIVIL:	ESCALAS:	FECHA:
Maria Esperanza Rodríguez Benavides	Andrés Rodríguez Cabra	1 : 100	06/05/15
<small> ARGUIDISEÑOS - TEL. (57)(1) 46811908 - E-MAIL: arguidiseños@gmail.com - Carrera 50 #126-36 BOGOTÁ, COLOMBIA Este documento es propiedad intelectual de ARGUIDISEÑOS. Toda reproducción o uso no autorizado sin el consentimiento escrito de ARGUIDISEÑOS puede dar lugar a acciones legales. Se prohíbe la explotación económica de este documento sin el consentimiento escrito de ARGUIDISEÑOS. Este documento es confidencial y no debe ser distribuido, copiado, reproducido o publicado sin el consentimiento escrito de ARGUIDISEÑOS. </small>		<small> Este documento es propiedad intelectual de ARGUIDISEÑOS. Toda reproducción o uso no autorizado sin el consentimiento escrito de ARGUIDISEÑOS puede dar lugar a acciones legales. Se prohíbe la explotación económica de este documento sin el consentimiento escrito de ARGUIDISEÑOS. Este documento es confidencial y no debe ser distribuido, copiado, reproducido o publicado sin el consentimiento escrito de ARGUIDISEÑOS. </small>	

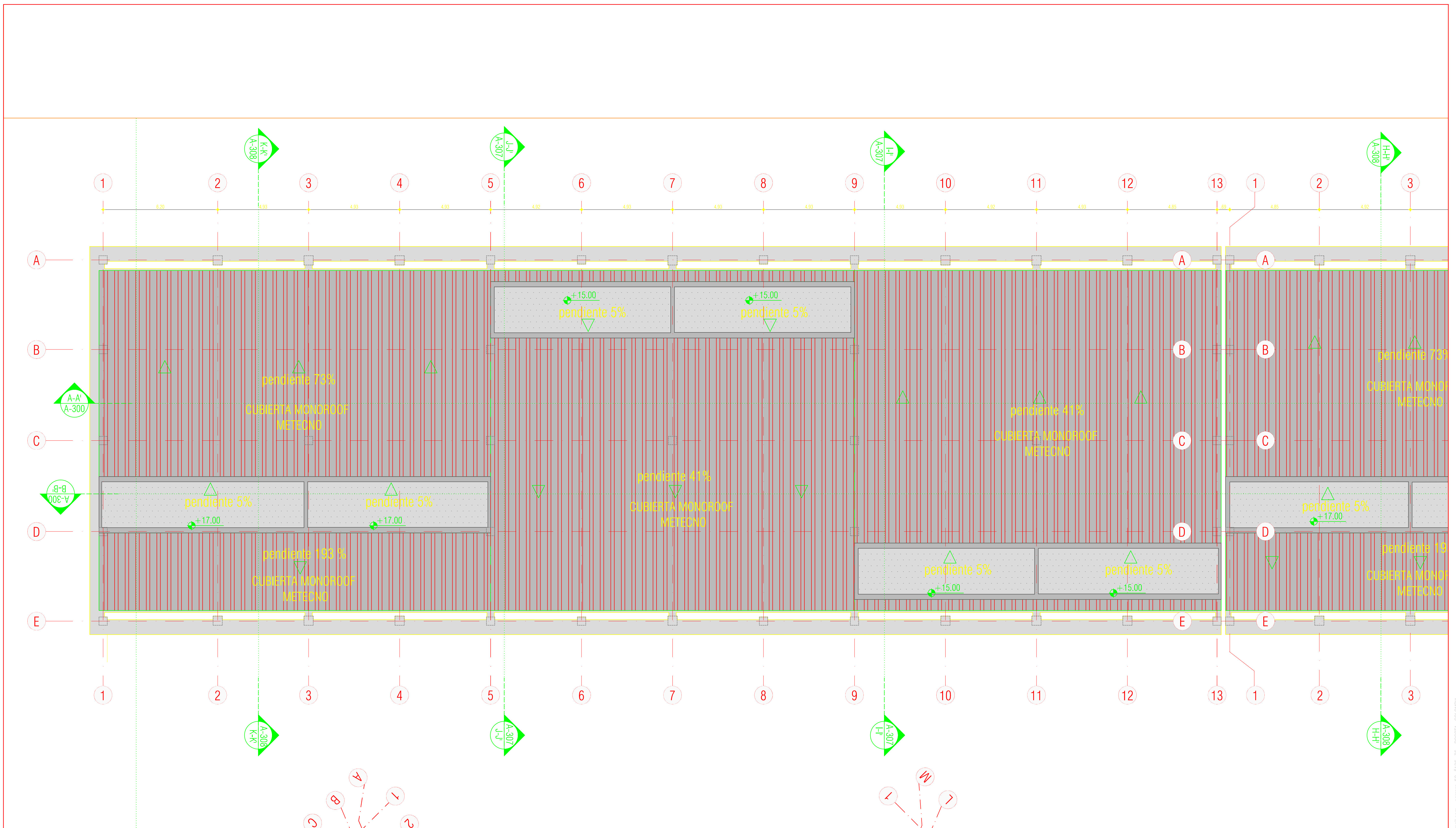

PLANTA SEGUNDO PISO BLOQUE C ESC. 1:100

PROYECTO			
CENTRO DE ATENCIÓN ESPECIALIZADA - CAE EL REDENTOR. ETAPA 1			
PROMOTOR			
CONSULTOR			
PLANO: CUBIERTA BLOQUE C		A 228	
RESPONSABLES		INGENIERO CIVIL	
Dra. MARIA ESPERANZA RODRIGUEZ BENAVIDES INGENIERA DE PROFESION		Ing. ANDRES RODRIGUEZ CABRA INGENIERO DE PROFESION	
Ing. JUAN OSORCHÉ MADIAS INGENIERO DE PROFESION		Ing. JUAN OSORCHÉ MADIAS INGENIERO DE PROFESION	
NOTAS: 1. Este plano forma parte del Proyecto de Obra y debe leerse en conjunto con el Proyecto de Obra y el Proyecto de Estructuras.		ESCALAS: ULTIMA: 1:100 DEMONSTRATIVA: 0,50/100	
		FECHA: 06/05/15	

ARQUITECTOS - TEL. (57) (1) 4681908 - E-MAIL: arquitectosarq@gmail.com - Carrera 50 #126-36 BOGOTÁ, COLOMBIA

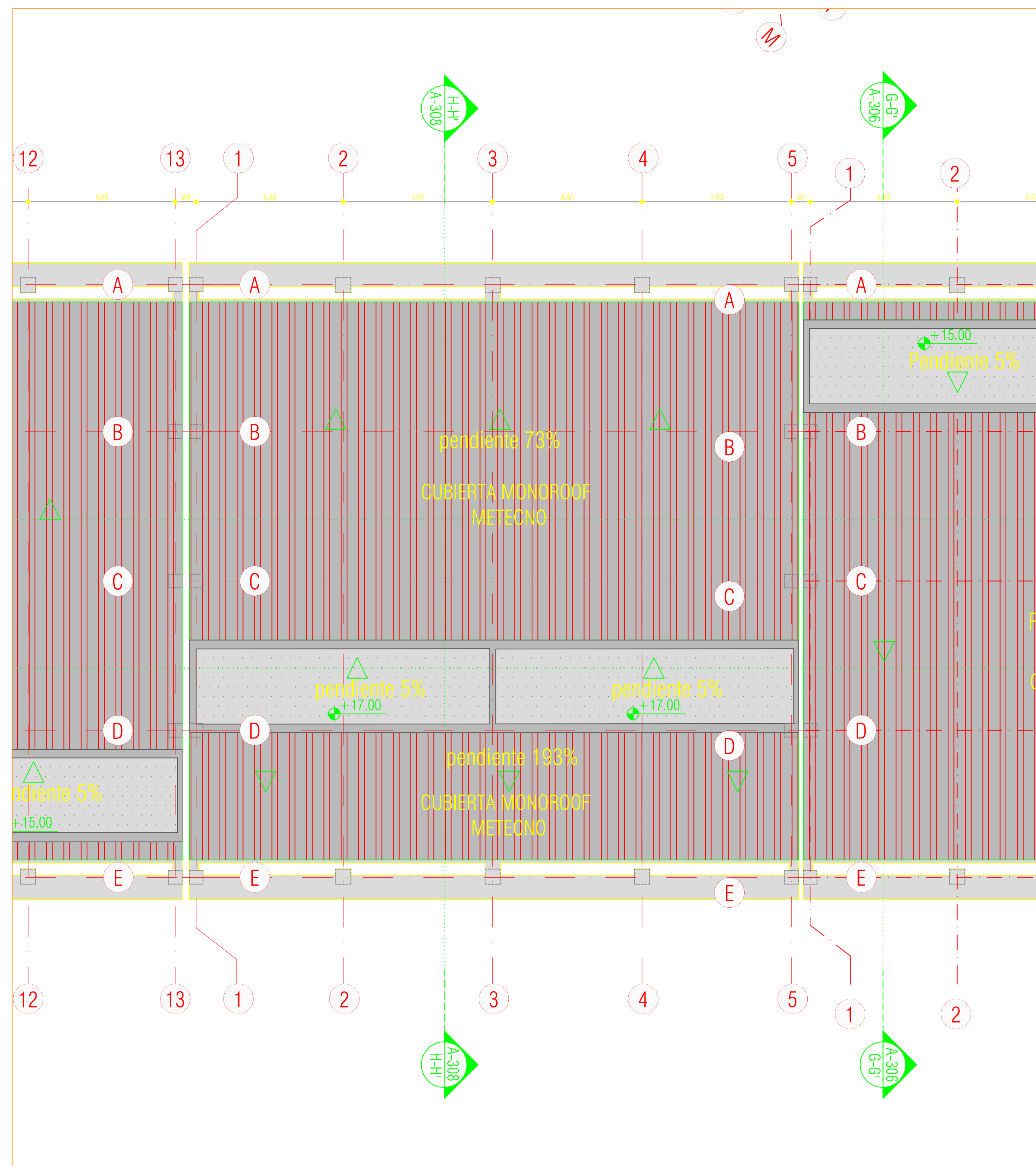

PLANTA PRIMER PISO BLOQUE C ESC. 1:100

PROYECTO			
CENTRO DE ATENCIÓN ESPECIALIZADA - CAE EL REDENTOR. ETAPA 1			
PROMOTOR			
CONSULTOR			
CONSORCIO ARQUITECTOS			
PLANO: CUBIERTA BLOQUE B1		A 227	
RESPONSABLES:	INGENIERO CIVIL:	ESCALAS:	
Arq. MARIA ESPERANZA RODRIGUEZ BENAVIDES	Arq. ANDRES RODRIGUEZ CABRA	ULTIMA MODIFICACION	
MATRICULA N° 302002514001	MATRICULA N° 302002514002	06/05/15	
<small> NOTAS: 1. Verificar la existencia de tuberías y/o cables en el espacio a cubrir. 2. El presente plano es una simplificación de la realidad y no debe utilizarse para la construcción sin la supervisión del arquitecto responsable. 3. El presente plano es una simplificación de la realidad y no debe utilizarse para la construcción sin la supervisión del arquitecto responsable. 4. El presente plano es una simplificación de la realidad y no debe utilizarse para la construcción sin la supervisión del arquitecto responsable. 5. El presente plano es una simplificación de la realidad y no debe utilizarse para la construcción sin la supervisión del arquitecto responsable. 6. El presente plano es una simplificación de la realidad y no debe utilizarse para la construcción sin la supervisión del arquitecto responsable. 7. El presente plano es una simplificación de la realidad y no debe utilizarse para la construcción sin la supervisión del arquitecto responsable. 8. El presente plano es una simplificación de la realidad y no debe utilizarse para la construcción sin la supervisión del arquitecto responsable. 9. El presente plano es una simplificación de la realidad y no debe utilizarse para la construcción sin la supervisión del arquitecto responsable. 10. El presente plano es una simplificación de la realidad y no debe utilizarse para la construcción sin la supervisión del arquitecto responsable. </small>			

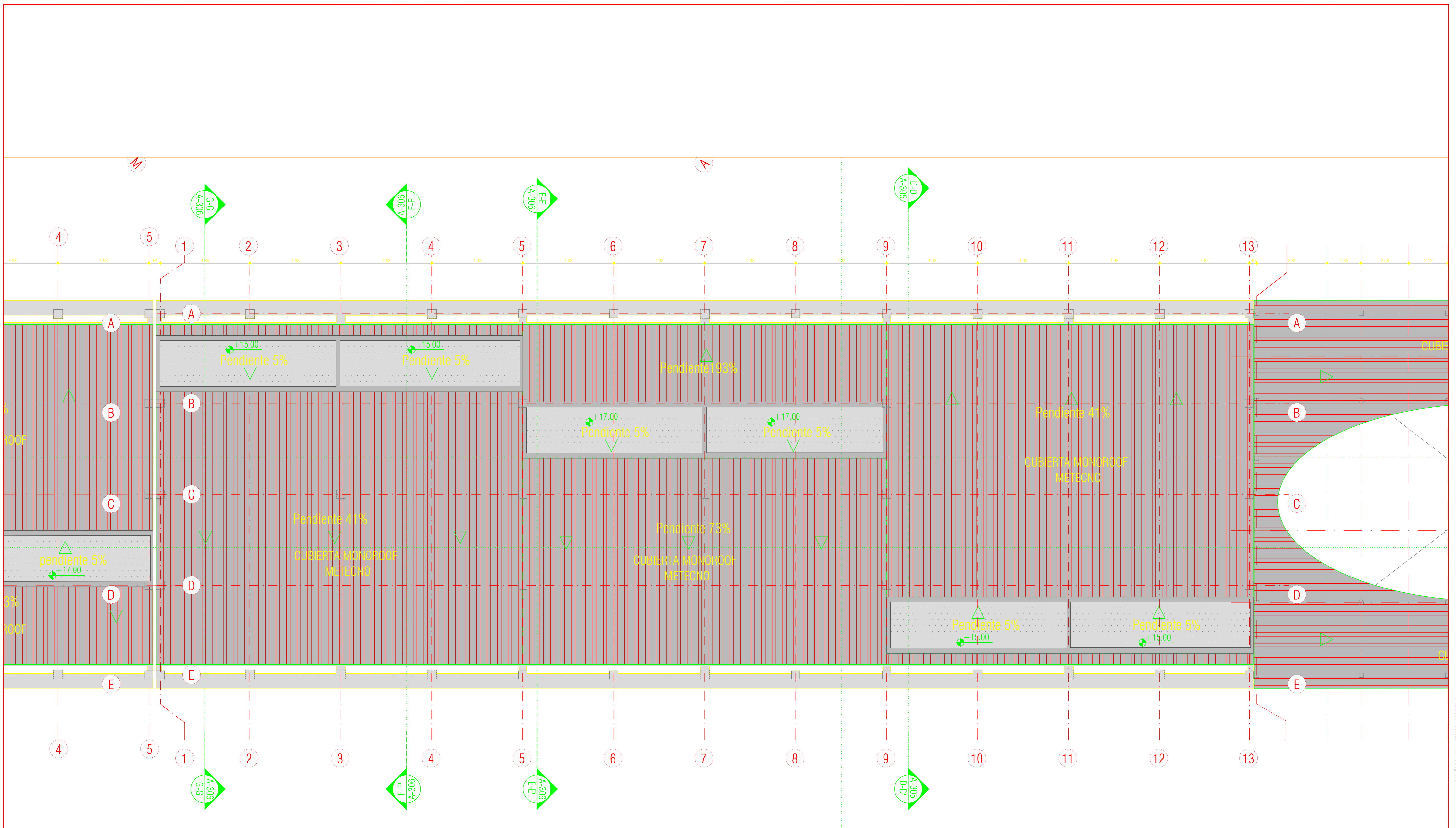

PLANTA SEGUNDO PISO BLOQUE B ESC. 1:100

PROYECTO			
CENTRO DE ATENCIÓN ESPECIALIZADA - CAE EL REDENTOR. ETAPA 1			
PROMOTOR			
CONSULTOR			
PLANO: CUBIERTA BLOQUE B		A 226	
RESPONSABLES	INGENIERO CIVIL	ESCALAS:	
Ing. MARIA ESPERANZA RODRIGUEZ BENAVIDES	Ing. ANDRES RODRIGUEZ CABRA	1 : 100	06/05/15
<small>NOTAS:</small> 1. Este documento es propiedad del Consorcio Arquitectos y no debe ser reproducido, copiado, distribuido o publicado sin el consentimiento escrito del Consorcio Arquitectos. 2. El presente documento es el resultado de un trabajo profesional y no debe ser utilizado para fines ajenos a los contemplados en el contrato. 3. El presente documento es el resultado de un trabajo profesional y no debe ser utilizado para fines ajenos a los contemplados en el contrato. 4. El presente documento es el resultado de un trabajo profesional y no debe ser utilizado para fines ajenos a los contemplados en el contrato.			

ARQUITECTOS - TEL: (57) 4681908 - E-MAIL: arquitectos@gmail.com - Carrera 50 #126-36 BOGOTÁ, COLOMBIA

PLANTA DE CUBIERTAS ESC. 1:500

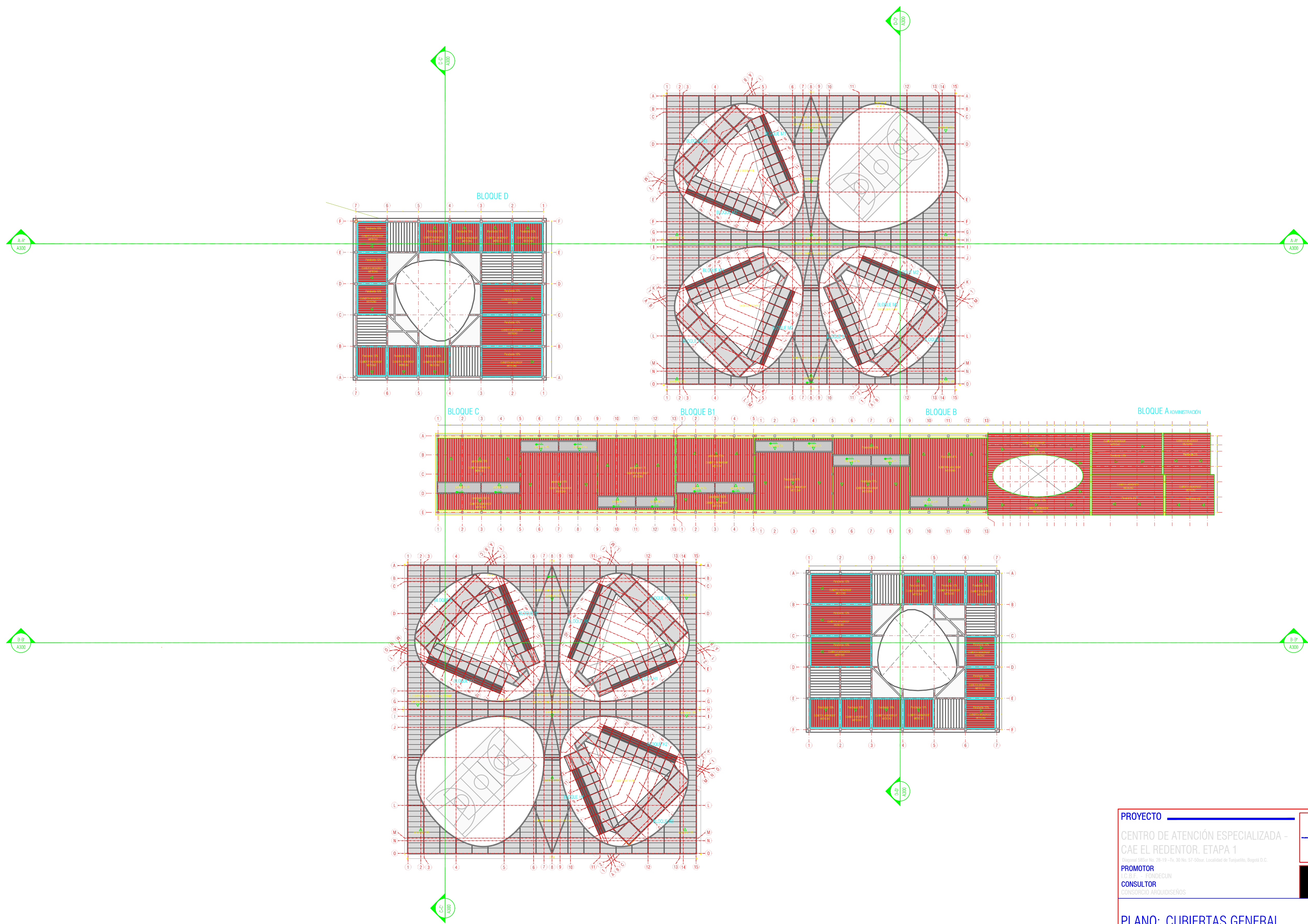
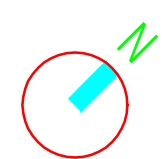

PROYECTO			
CENTRO DE ATENCIÓN ESPECIALIZADA - CAE EL REDENTOR. ETAPA 1			
PROMOTOR			
CONSULTOR			
RESPONSABLES		INGENIERO CIVIL	
AUT. MARIA ESPERANZA RODRIGUEZ BENAVIDES		AUT. ANDRES RODRIGUEZ CASBA	
MATRÍCULA N° 322020514100		MATRÍCULA N° 322020514100	
FECHA		A 203	
ESCALAS		ULTIMA MODIFICACION	
1 : 500		06/05/15	

NOTAS:

1. Se debe verificar la existencia de servicios públicos y su ubicación en el terreno antes de iniciar la construcción.

2. Se debe verificar la existencia de servicios públicos y su ubicación en el terreno antes de iniciar la construcción.

3. Se debe verificar la existencia de servicios públicos y su ubicación en el terreno antes de iniciar la construcción.

4. Se debe verificar la existencia de servicios públicos y su ubicación en el terreno antes de iniciar la construcción.

5. Se debe verificar la existencia de servicios públicos y su ubicación en el terreno antes de iniciar la construcción.

6. Se debe verificar la existencia de servicios públicos y su ubicación en el terreno antes de iniciar la construcción.

7. Se debe verificar la existencia de servicios públicos y su ubicación en el terreno antes de iniciar la construcción.

8. Se debe verificar la existencia de servicios públicos y su ubicación en el terreno antes de iniciar la construcción.

9. Se debe verificar la existencia de servicios públicos y su ubicación en el terreno antes de iniciar la construcción.

10. Se debe verificar la existencia de servicios públicos y su ubicación en el terreno antes de iniciar la construcción.